

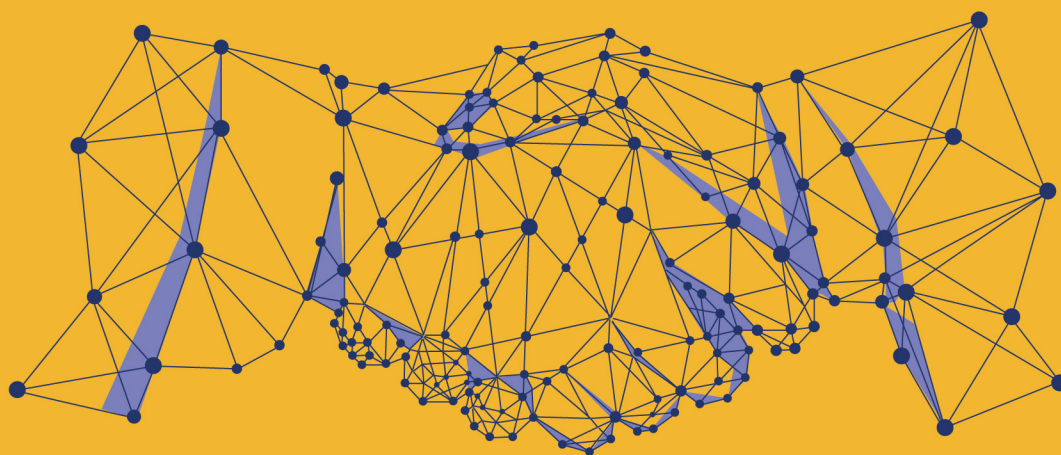

ДЕРЖАВНА СЛУЖБА СТАТИСТИКИ УКРАЇНИ  
ГОЛОВНЕ УПРАВЛІННЯ СТАТИСТИКИ У ЛЬВІВСЬКІЙ ОБЛАСТІ

# РИНОК ПРАЦІ У ЛЬВІВСЬКІЙ ОБЛАСТІ

СТАТИСТИЧНИЙ ЗБІРНИК



ДЕРЖАВНА СЛУЖБА СТАТИСТИКИ УКРАЇНИ  
ГОЛОВНЕ УПРАВЛІННЯ СТАТИСТИКИ У ЛЬВІВСЬКІЙ ОБЛАСТІ

# **РИНОК ПРАЦІ У ЛЬВІВСЬКІЙ ОБЛАСТІ**

# **2020**

СТАТИСТИЧНИЙ ЗБІРНИК

ЛЬВІВ – 2021

## **Головне управління статистики у Львівській області**

проспект В.Чорновола, 4, м. Львів, 79019, Україна

телефон: (032) 258-59-28, факс: (032) 258-59-93

електронна пошта: [ve@lv.ukrstat.gov.ua](mailto:ve@lv.ukrstat.gov.ua)

вебсайт: [www.lv.ukrstat.gov.ua](http://www.lv.ukrstat.gov.ua)

**Підготовлено відділом аналізу даних статистики фінансів та праці**

Відповідальна за випуск Ірина Туз, (032) 258-59-89

**Розповсюдження статистичних публікацій:**

проспект В.Чорновола, 4, кім.47, корп. II, м. Львів, 79019, Україна

телефон: 258-59-51

## ПЕРЕДМОВА

---

Статистичний збірник містить дані щодо робочої сили та її характеристик на ринку праці, кількісні та якісні зміни, що відбулись у сфері зайнятості та оплати праці населення, основні тенденції та процеси в соціально-трудових відносинах в економіці Львівської області у 2020 році.

Наведена у збірнику інформація систематизована за тематикою в 11 розділах та базується на системі показників державних статистичних спостережень підприємств, установ, організацій з питань статистики праці та обстеження робочої сили.

Інформація наведена в узагальненому вигляді за видами економічної діяльності, за статтю, місцевістю, віковими групами, освітою. Окремі явища проілюстровані діаграмами, які надають уявлення щодо сучасних тенденцій на ринку праці Львівської області.

Інформація за містами обласного значення і районами наведена відповідно до адміністративно-територіального устрою, який діяв до набрання чинності постановою Верховної Ради України від 17 липня 2020 року №807-ІХ «Про утворення та ліквідацію районів».

Для порівняння в окремому розділі наведені показники за регіонами України.

## СКОРОЧЕННЯ

грн	– гривня
млн.	– мільйон
МОП	– Міжнародна організація праці
р.	– рік
тис.	– тисяча
%	– відсоток

## УМОВНІ ПОЗНАЧЕННЯ

Тире (-)	– явища не було
Крапки (...)	– відомості відсутні
Нуль (0; 0,0)	– явища існують, але у вимірах, менших за ті, що можуть бути виражені використаними в таблиці цифровими розрядами «з них»,
«у тому числі»	– означає, що наведені не всі доданки загальної суми
Символ «х»	– заповнення рубрики за характером побудови таблиці неможливе або недоцільне
Символ (к)	– дані не оприлюднюються з метою забезпечення виконання вимог Закону України «Про державну статистику» щодо конфіденційності статистичної інформації

В окремих випадках незначне відхилення між підсумками та сумою складових пояснюється округленням даних.

## ЗМІСТ

Передмова	3
Умовні позначення та скорочення	3
<b>Розділ 1. Робоча сила</b>	
1.1 Населення у віці 15-70 років за статусом участі в складі робочої сили	13
1.2 Населення у віці 15-70 років за статусом участі в складі робочої сили (діаграма)	13
1.3 Населення за статусом участі в складі робочої сили	14
1.4 Робоча сила у віці 15-70 років за віковими групами та освітою	15
1.5 Рівень участі населення в робочій силі у віці 15-70 років за віковими групами та освітою	15
1.6 Населення за статусом участі в складі робочої сили у 2020 році	16
1.7 Робоча сила у віці 15 років і старше за статтю, місцем проживання та віковими групами у 2020 році	17
1.8 Робоча сила у віці 15-70 років за статтю, місцем проживання та освітою у 2020 році	17
1.9 Рівень участі населення у віці 15 років і старше в робочій силі за статтю, місцем проживання та віковими групами у 2020 році	18
1.10 Рівень участі населення у віці 15-70 років в робочій силі за статтю, місцем проживання та освітою у 2020 році	18
<b>Розділ 2. Зайняте населення</b>	
2.1 Зайняте населення у віці 15-70 років за статтю та місцем проживання	21
2.2 Рівень зайнятості населення у віці 15-70 років за статтю та місцем проживання	21
2.3 Зайняте населення у віці 15-70 років за віковими групами та освітою	22
2.4 Рівень зайнятості населення у віці 15-70 років за віковими групами та освітою	22
2.5 Зайняте населення у віці 15 років і старше за статтю, місцем проживання та віковими групами у 2020 році	23
2.6 Зайняте населення у віці 15-70 років за статтю, місцем проживання та освітою у 2020 році	23
2.7 Рівень зайнятості населення у віці 15-70 років за віковими групами та статтю у 2020 році (діаграма)	24
2.8 Рівень зайнятості населення у віці 15-70 років за віковими групами та місцем проживання (діаграма)	24
2.9 Рівень зайнятості населення у віці 15 років і старше за статтю, місцем проживання та віковими групами у 2020 році	25
2.10 Рівень зайнятості населення у віці 15-70 років за статтю, місцем проживання та освітою у 2020 році	25

---

2.11	Неформально зайняте населення у віці 15-70 років	26
2.12	Зайняте населення та неформально зайняте населення у віці 15-70 років (діаграма)	26

### **Розділ 3. Характеристика найманих працівників**

3.1	Зайняте населення у віці 15-70 років за видами економічної діяльності	29
3.2	Структура зайнятого населення у віці 15-70 років за видами економічної діяльності у 2020 році (діаграма)	30
3.3	Структура середньооблікової кількості штатних працівників за видами економічної діяльності у 2020 році (діаграма)	30
3.4	Середньооблікова кількість штатних працівників за видами економічної діяльності	31
3.5	Середньооблікова кількість штатних працівників за видами економічної діяльності у промисловості	32
3.6	Середньооблікова кількість штатних працівників за містами обласного значення та районами	33
3.7	Середньооблікова кількість штатних працівників за статтю та видами економічної діяльності	34
3.8	Середньооблікова кількість штатних працівників за статтю та видами економічної діяльності у промисловості	36
3.9	Середньооблікова кількість штатних працівників за організаційно-правовими формами суб'єктів економіки та видами економічної діяльності у 2020 році	39
3.10	Кількість працівників за формами зайнятості та видами економічної діяльності у 2020 році	41
3.11	Кількість працівників за формами зайнятості та видами економічної діяльності у промисловості у 2020 році	42

### **Розділ 4. Мобільність робочої сили на ринку праці**

4.1	Рух працівників за видами економічної діяльності	45
4.2	Рух працівників за видами економічної діяльності у промисловості	47
4.3	Рух працівників за містами обласного значення та районами	49
4.4	Рух працівників за статтю та видами економічної діяльності	50
4.5	Рух працівників за статтю та видами економічної діяльності у промисловості	54
4.6	Рівень прийому та вибуття працівників за видами економічної діяльності	60
4.7	Рівень прийому та вибуття працівників за видами економічної діяльності у промисловості	62
4.8	Рівень прийому та вибуття працівників за містами обласного значення та районами	64
4.9	Звільнення працівників за причинами та видами економічної діяльності у 2020 році	65
4.10	Звільнення працівників за причинами та видами економічної діяльності у промисловості у 2020 році	66

**Розділ 5. Робочий час та його використання**

5.1	Використання робочого часу працівників за видами економічної діяльності у 2020 році	69
5.2	Використання робочого часу працівників за видами економічної діяльності у промисловості у 2020 році	70
5.3	Відпрацьований робочий час за видами економічної діяльності у січні-грудні 2020 року	71
5.4	Відпрацьований робочий час за видами економічної діяльності у промисловості у січні-грудні 2020 року	73
5.5	Кількість працівників, які знаходились в умовах вимушеної неповної зайнятості, за видами економічної діяльності у 2020 році	75
5.6	Кількість працівників, які знаходились в умовах вимушеної неповної зайнятості, за видами економічної діяльності у промисловості у 2020 році	77
5.7	Рівень вимушеної неповної зайнятості за видами економічної діяльності у 2020 році	79
5.8	Рівень вимушеної неповної зайнятості за видами економічної діяльності у промисловості у 2020 році	81

**Розділ 6. Заробітна плата працівників**

6.1	Номінальна та реальна заробітна плата	85
6.2	Індекс реальної заробітної плати	86
6.3	Індекс номінальної заробітної плати	87
6.4	Індекси номінальної та реальної заробітної плати працівників (діаграма)	88
6.5	Середня номінальна заробітна плата (діаграма)	88
6.6	Середньомісячна номінальна заробітна плата за видами економічної діяльності	89
6.7	Середньомісячна номінальна заробітна плата за видами економічної діяльності у промисловості	90
6.8	Середньомісячна номінальна заробітна плата за містами обласного значення та районами	91
6.9	Середньомісячна номінальна заробітна плата за статтю та видами економічної діяльності	92
6.10	Середньомісячна номінальна заробітна плата жінок та чоловіків (діаграма)	94
6.11	Середньомісячна номінальна заробітна плата за статтю та видами економічної діяльності у промисловості	95
6.12	Структура фонду оплати праці штатних працівників за видами економічної діяльності у 2020 році	98
6.13	Структура фонду оплати праці штатних працівників за видами економічної діяльності у промисловості у 2020 році	99
6.14	Середньомісячна номінальна заробітна плата за видами економічної діяльності у 2020 році	100

6.15	Середньомісячна номінальна заробітна плата та розмір мінімальної заробітної плати (діаграма)	101
6.16	Відхилення середньомісячної номінальної заробітної плати працівників від загальнообласного рівня за видами економічної діяльності у 2020 році (діаграма)	101
6.17	Середньомісячна номінальна заробітна плата за видами економічної діяльності у промисловості у 2020 році	102
6.18	Середньомісячна номінальна заробітна плата за містами обласного значення та районами у 2020 році	103
6.19	Середньомісячна номінальна заробітна плата штатних працівників за організаційними формами суб'єктів економіки та видами економічної діяльності у 2020 році	104
6.20	Розподіл працівників за видами економічної діяльності та розмірами нарахованої їм заробітної плати у грудні 2020 року	106
6.21	Розподіл працівників за видами економічної діяльності у промисловості та розмірами нарахованої їм заробітної плати у грудні 2020 року	108
6.22	Кількість працівників, у яких нарахована заробітна плата була у межах мінімальної за видами економічної діяльності за грудень 2020 року	110
6.23	Кількість працівників, у яких нарахована заробітна плата була у межах мінімальної за видами економічної діяльності у промисловості за грудень 2020 року	111
6.24	Середньомісячна номінальна заробітна плата штатних працівників за видами економічної діяльності за кварталами у 2020 році	112
6.25	Середньомісячна номінальна заробітна плата штатних працівників за видами економічної діяльності у промисловості за кварталами у 2020 році	113
6.26	Середньомісячна номінальна заробітна плата штатних працівників за містами обласного значення та районами за кварталами у 2020 році	114
6.27	Середня номінальна заробітна плата штатних працівників за видами економічної діяльності у січні–грудні 2020 року	115
6.28	Середня номінальна заробітна плата штатних працівників за видами економічної діяльності у промисловості у січні–грудні 2020 року	117
6.29	Середня номінальна заробітна плата за відпрацьовану годину за видами економічної діяльності у січні–грудні 2020 року	119
6.30	Середня номінальна заробітна плата за відпрацьовану годину за видами економічної діяльності у промисловості у січні–грудні 2020 року	121
<b>Розділ 7. Стан виплати заробітної плати</b>		
7.1	Заборгованість із виплати заробітної плати за категоріями підприємств	125
7.2	Заборгованість із виплати заробітної плати з урахуванням економічно неактивних підприємств на початок відповідного року (діаграма)	125
7.3	Заборгованість із виплати заробітної плати за категоріями підприємств у 2020 році	126



---

7.4	Заборгованість із виплати заробітної плати у 2020 році	126
7.5	Заборгованість із виплати заробітної плати за видами економічної діяльності	127
7.6	Заборгованість із виплати заробітної плати за видами економічної діяльності у промисловості	128
7.7	Заборгованість із виплати заробітної плати за видами економічної діяльності на 1 січня 2021 року	129
7.8	Заборгованість із виплати заробітної плати за видами економічної діяльності у промисловості на 1 січня 2021 року	130
7.9	Заборгованість з виплати заробітної плати за містами обласного значення та районами	131
7.10	Заборгованість із виплати заробітної плати за містами обласного значення та районами на 1 січня 2021 року	132
7.11	Темпи зміни суми заборгованості з виплати заробітної плати за видами економічної діяльності на 1 січня 2021 року	133
7.12	Темпи зміни суми заборгованості з виплати заробітної плати за видами економічної діяльності у промисловості на 1 січня 2021 року	134
7.13	Темпи зміни суми заборгованості з виплати заробітної плати за містами обласного значення та районами на 1 січня 2021 року	135
7.14	Заборгованість із виплати заробітної плати працівникам економічно активних підприємств (установ, організацій) за видами економічної діяльності на 1 січня 2021 року	136
7.15	Заборгованість із виплати заробітної плати працівникам економічно активних підприємств (установ, організацій) за видами економічної діяльності у промисловості на 1 січня 2021 року	137
7.16	Заборгованість із виплати заробітної плати працівникам економічно активних підприємств (установ, організацій) за містами обласного значення та районами на 1 січня 2021 року	139
7.17	Темпи зміни суми заборгованості з виплати заробітної плати працівникам економічно активних підприємств (установ, організацій) за видами економічної діяльності на 1 січня 2021 року	140
7.18	Темпи зміни суми заборгованості з виплати заробітної плати працівникам економічно активних підприємств за видами економічної діяльності у промисловості на 1 січня 2021 року	141
7.19	Темпи зміни суми заборгованості з виплати заробітної плати працівникам економічно активних підприємств (установ, організацій) за містами обласного значення та районами на 1 січня 2021 року	142
7.20	Кількість працівників економічно активних підприємств (установ, організацій), яким не виплачено заробітну плату за видами економічної діяльності на 1 січня 2021 року	143
7.21	Кількість працівників економічно активних підприємств, яким не виплачено заробітну плату за видами економічної діяльності у промисловості на 1 січня 2021 року	144

7.22	Кількість працівників економічно активних підприємств (установ, організацій), яким не виплачено заробітну плату за містами обласного значення та районами на 1 січня 2021 року	145
7.23	Заборгованість із виплати заробітної плати працівникам підприємств-банкрутів за видами економічної діяльності на 1 січня 2021 року	146

## **Розділ 8. Колективні договори**

8.1	Стан укладення колективних договорів за видами економічної діяльності на 31 грудня 2020 року	149
8.2	Стан укладення колективних договорів за видами економічної діяльності у промисловості на 31 грудня 2020 року	150
8.3	Розподіл працівників за розмірами мінімальної місячної тарифної ставки, встановленої колективним договором, та видами економічної діяльності на 31 грудня 2020 року	151
8.4	Розподіл працівників за розмірами мінімальної місячної тарифної ставки, встановленої колективним договором, та видами економічної діяльності у промисловості на 31 грудня 2020 року	152
8.5	Розподіл працівників за розмірами мінімальної місячної тарифної ставки, встановленої галузевою угодою, за видами економічної діяльності на 31 грудня 2020 року	153
8.6	Розподіл працівників за розмірами мінімальної місячної тарифної ставки, встановленої галузевою угодою, за видами економічної діяльності у промисловості на 31 грудня 2020 року	154

## **Розділ 9. Безробітне населення**

9.1	Безробітне населення (за МОП) у віці 15-70 років за статтю та місцем проживання	157
9.2	Рівень безробіття населення (за МОП) у віці 15-70 років (діаграма)	157
9.3	Рівень безробіття населення (за МОП) у віці 15-70 років за статтю та місцем проживання	158
9.4	Рівень безробіття населення (за МОП) у віці 15–70 років за статтю (діаграма)	158
9.5	Безробітне населення (за МОП) у віці 15-70 років за статтю та місцем проживання	159
9.6	Безробітне населення (за МОП) у віці 15 років і старше за статтю, місцем проживання та віковими групами у 2020 році	160
9.7	Безробітне населення (за МОП) у віці 15-70 років за статтю, місцем проживання та освітою у 2020 році	160
9.8	Рівень безробіття населення (за МОП) у віці 15 років і старше за статтю, місцем проживання та віковими групами у 2020 році	161
9.9	Рівень безробіття населення (за МОП) у віці 15-70 років за статтю, місцем проживання та освітою у 2020 році	161
9.10	Безробітне населення (за МОП) у віці 15-70 років за причинами незайнятості, статтю та місцем проживання у 2020 році	162

9.11	Безробітне населення (за МОП) у віці 15-70 років за тривалістю пошуку роботи, статтю та місцем проживання у 2020 році	162
------	---	-----

## **Розділ 10. Особи, які не входять до складу робочої сили**

10.1	Особи, які не входять до складу робочої сили за статтю та місцем проживання у віці 15-70 років	165
10.2	Особи, які не входять до складу робочої сили у віці 15-70 років за причинами незайнятості	165
10.3	Особи, які не входять до складу робочої сили у віці 15-70 років за віковими групами та освітою	166
10.4	Частка осіб, які не входять до складу робочої сили у віці 15-70 років за віковими групами та освітою	166
10.5	Особи, які не входять до складу робочої сили у віці 15 років і старше за статтю, місцем проживання та віковими групами у 2020 році	167
10.6	Особи, які не входять до складу робочої сили у віці 15-70 років за статтю, місцем проживання та освітою у 2020 році	167
10.7	Особи, які не входять до складу робочої сили у віці 15-70 років за причинами незайнятості, статтю та місцем проживання у 2020 році	168
10.8	Особи, які не входять до складу робочої сили у віці 15-70 років за причинами незайнятості та віковими групами у 2020 році	168
10.9	Особи, які не входять до складу робочої сили у віці 15-70 років за причинами незайнятості та рівнем освіти у 2020 році	169
10.10	Частка осіб, які не входять до складу робочої сили у віці 15-70 років за статтю та місцем проживання	169
10.11	Частка осіб, які не входять до складу робочої сили у віці 15-70 років за статтю та місцем проживання та віковими групами у 2020 році	170
10.12	Частка осіб, які не входять до складу робочої сили у віці 15-70 років за статтю та місцем проживання та освітою у 2020 році	170

## **Розділ 11. Міжрегіональні порівняння**

11.1	Робоча сила у віці 15-70 років	173
11.2	Рівень участі населення населення в робочій силі у віці 15-70 років	174
11.3	Зайняте населення у віці 15-70 років	175
11.4	Рівень зайнятості населення у віці 15-70 років	176
11.5	Середньооблікова кількість штатних працівників	177
11.6	Рух працівників	178
11.7	Рівні прийому та вибуття працівників	180
11.8	Середньомісячна номінальна заробітна плата	182
11.9	Індекс реальної заробітної плати	183
11.10	Заборгованість із виплати заробітної плати	184
11.11	Безробітне населення (МОП) у віці 15-70 років	185
11.12	Рівень безробіття населення (МОП) у віці 15-70 років	186
11.13	Особи, які не входять до складу робочої сили у віці 15-70 років	187
	<b>Методологічні пояснення</b>	<b>188</b>

# 1. РОБОЧА СИЛА





**1.1. Населення у віці 15-70 років за статусом участі в складі робочої сили**

	2015	2017	2018	2019	2020
	тис. осіб				
<b>Усе населення</b>	<b>1876,3</b>	<b>1870,2</b>	<b>1866,7</b>	<b>1859,8</b>	<b>1853,6</b>
Робоча сила	1134,7	1136,6	1139,9	1150,3	1123,8
працевдатного віку	1116,5	1119,7	1119,9	1122,5	1096,2
старше працевдатного віку	18,2	16,9	20,0	27,8	27,6
Зайняті	1042,0	1050,8	1061,2	1075,2	1038,9
працевдатного віку	1023,8	1033,9	1041,2	1047,4	1011,3
старше працевдатного віку	18,2	16,9	20,0	27,8	27,6
Безробітні	92,7	85,8	78,7	75,1	84,9
працевдатного віку	92,7	85,8	78,7	75,1	84,9
старше працевдатного віку	—	—	—	—	—
Особи, які не входять до складу робочої сили	741,6	733,6	726,8	709,5	729,8
працевдатного віку	485,2	476,4	461,1	441,0	450,9
старше працевдатного віку	256,4	257,2	265,7	268,5	278,9

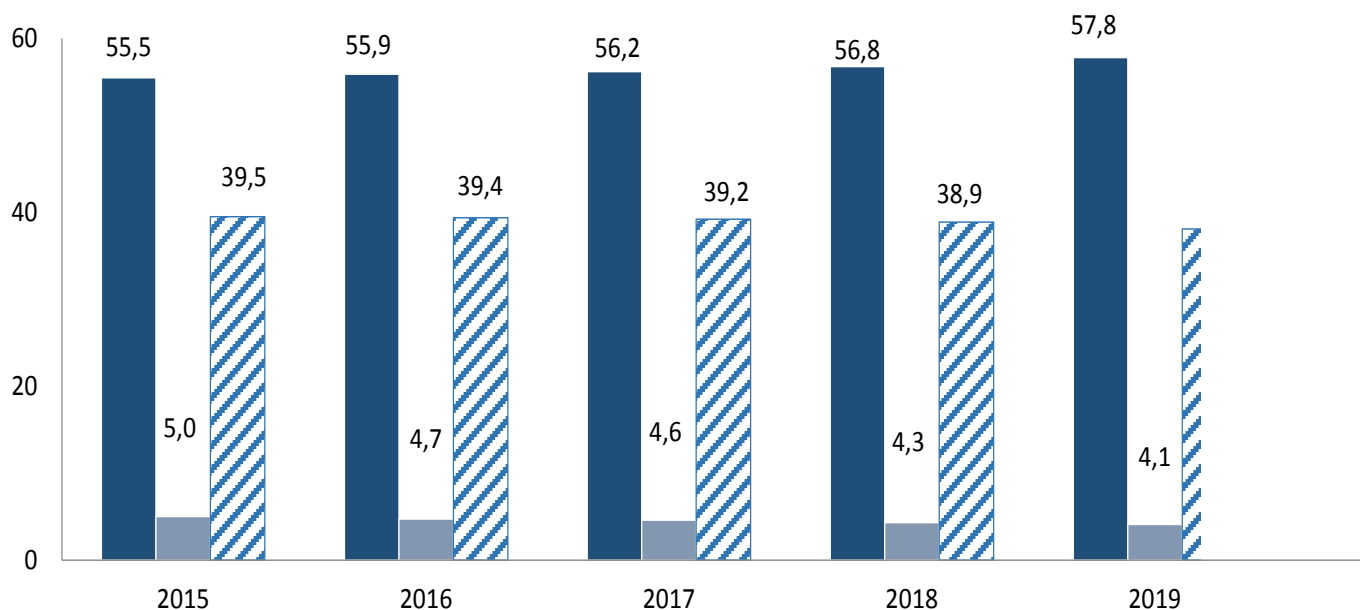
**1.2. Населення у віці 15-70 років за статусом участі в складі робочої сили у % до всього населення**

**1.3. Населення за статусом участі в складі робочої сили**

	Одиниця виміру	2015	2017	2018	2019	2020
<b>Робоча сила</b>						
	у					
у віці 15 років і старше	середньому	х	х	х	1154,6	1126,8
у віці 15-70 років	за період,	1134,7	1136,6	1139,9	1150,3	1123,8
працездатного віку	тис. осіб	1116,5	1119,7	1119,9	1122,5	1096,2
<b>Рівень участі населення в робочій силі</b>						
	у % до населення					
у віці 15 років і старше	відповідної	х	х	х	55,2	54,0
у віці 15-70 років	вікової	60,5	60,8	61,1	61,9	60,6
працездатного віку	групи	69,7	70,2	70,8	71,8	70,9
<b>Зайняте населення</b>						
	у					
у віці 15 років і старше	середньому	х	х	х	1079,5	1041,9
у віці 15-70 років	за період,	1042,0	1050,8	1061,2	1075,2	1038,9
працездатного віку	тис. осіб	1023,8	1033,9	1041,2	1047,4	1011,3
<b>Рівень зайнятості населення</b>						
	у % до населення					
у віці 15 років і старше	відповідної	х	х	х	51,6	50,0
у віці 15-70 років	вікової	55,5	56,2	56,8	57,8	56,0
працездатного віку	групи	63,9	64,8	65,9	67,0	65,4
<b>Безробітне населення (за МОП)</b>						
	у					
у віці 15 років і старше	середньому	х	х	х	75,1	84,9
у віці 15-70 років	за період,	92,7	85,8	78,7	75,1	84,9
працездатного віку	тис. осіб	92,7	85,8	78,7	75,1	84,9
<b>Рівень безробіття населення (за МОП)</b>						
	у % до робочої сили					
у віці 15 років і старше	відповідної	х	х	х	6,5	7,5
у віці 15-70 років	вікової	8,2	7,5	6,9	6,5	7,6
працездатного віку	групи	8,3	7,7	7,0	6,7	7,7
<b>Особи, які не входять до складу робочої сили</b>						
	у					
у віці 15 років і старше	середньому	х	х	х	936,3	958,3
у віці 15-70 років	за період,	741,6	733,6	726,8	709,5	729,8
працездатного віку	тис. осіб	485,2	476,4	461,1	441,0	450,9

РОБОЧА СИЛА

**1.4. Робоча сила у віці 15-70 років за віковими групами та освітою**

	2015	2017	2018	2019	2020
	тис. осіб				
<b>Робоча сила – усього</b>	<b>1134,7</b>	<b>1136,6</b>	<b>1139,9</b>	<b>1150,3</b>	<b>1123,8</b>
працездатного віку	1116,5	1119,7	1119,9	1122,5	1096,2
<i>за віковими групами</i>					
15-24 роки	109,9	106,4	98,4	104,1	88,6
25-29 років	162,8	155,4	147,5	146,5	137,8
30-34 роки	174,0	186,6	185,5	172,4	165,8
35-39 років	152,7	158,0	163,8	167,5	170,3
40-49 років	283,3	279,9	287,9	281,5	284,2
50-59 років	236,1	233,4	236,8	250,5	249,5
60-70 років	15,9	16,9	20,0	27,8	27,6
<i>за освітою</i>					
повна вища	393,1	355,4	361,5	359,7	354,1
базова вища	13,1	10,5	20,0	27,3	25,3
неповна вища	200,2	219,1	206,7	214,2	210,0
професійно-технічна	384,4	434,6	433,9	442,8	435,0
повна загальна середня	135,6	113,3	114,4	102,0	93,2
базова загальна середня, початкова загальна або не мають освіти	8,3	3,7	3,4	4,3	6,2

**1.5. Рівень участі населення в робочій силі у віці 15-70 років за віковими групами та освітою**

	2015	2017	2018	2019	2020
	у % до робочої сили відповідної вікової групи				
<b>Робоча сила – усього</b>	<b>60,5</b>	<b>60,8</b>	<b>61,1</b>	<b>61,9</b>	<b>60,6</b>
працездатного віку	69,7	70,2	70,8	71,8	70,9
<i>за віковими групами</i>					
15-24 роки	34,5	36,0	34,5	37,7	32,7
25-29 років	79,5	80,4	78,2	80,3	78,4
30-34 роки	82,3	85,7	85,9	82,3	81,2
35-39 років	85,6	85,1	84,8	82,6	81,3
40-49 років	83,1	82,0	84,3	82,1	82,4
50-59 років	64,6	64,4	66,4	71,7	73,0
60-70 років	6,2	6,2	7,0	9,4	9,0
<i>за освітою</i>					
повна вища	80,0	78,2	77,8	77,7	77,1
базова вища	53,3	36,2	55,2	63,0	58,8
неповна вища	70,2	71,3	69,2	67,6	65,1
професійно-технічна	68,6	68,0	67,8	68,3	67,1
повна загальна середня	34,4	34,4	35,2	34,8	34,0
базова загальна середня, початкова загальна або не мають освіти	7,7	3,6	3,7	4,5	5,8



**1.6. Населення за статусом участі у складі робочої сили у 2020 році**

	Одиниця виміру	Січень-березень	Січень-червень	Січень-вересень	Січень-грудень
<b>Робоча сила</b>					
	у				
у віці 15 років і старше	середньому	1147,8	1127,9	1127,3	1126,8
у віці 15-70 років	за період,	1145,1	1125,5	1124,2	1123,8
працездатного віку	тис. осіб	1117,8	1097,4	1095,4	1096,2
<b>Рівень участі населення в робочій силі</b>					
	у % до				
у віці 15 років і старше	населення	55,0	54,1	54,1	54,0
у віці 15-70 років	відповідної	61,8	60,7	60,6	60,6
працездатного віку	вікової групи	72,3	70,9	70,8	70,9
<b>Зайняте населення</b>					
	у				
у віці 15 років і старше	середньому	1069,1	1044,3	1043,2	1041,9
у віці 15-70 років	за період,	1066,4	1041,9	1040,1	1038,9
працездатного віку	тис. осіб	1039,1	1013,8	1011,3	1011,3
<b>Рівень зайнятості населення</b>					
	у % до				
у віці 15 років і старше	населення	51,3	50,1	50,0	50,0
у віці 15-70 років	відповідної	57,5	56,2	56,1	56,0
працездатного віку	вікової групи	67,2	65,5	65,4	65,4
<b>Безробітне населення (за МОП)</b>					
	у				
у віці 15 років і старше	середньому	78,7	83,6	84,1	84,9
у віці 15-70 років	за період,	78,7	83,6	84,1	84,9
працездатного віку	тис. осіб	78,7	83,6	84,1	84,9
<b>Рівень безробіття населення (за МОП)</b>					
	у % до				
у віці 15 років і старше	робочої сили	6,9	7,4	7,5	7,5
у віці 15-70 років	відповідної	6,9	7,4	7,5	7,6
працездатного віку	вікової групи	7,0	7,6	7,7	7,7
<b>Особи, які не входять до складу робочої сили</b>					
	у				
у віці 15 років і старше	середньому	937,3	957,3	957,8	958,3
у віці 15-70 років	за період,	708,5	728,2	729,4	729,8
працездатного віку	тис. осіб	429,3	449,8	451,7	450,9

### 1.7. Робоча сила у віці 15 років і старше за статтю, місцем проживання та віковими групами у 2020 році

	Усього	У тому числі			
		за статтю		за місцем проживання	
		жінки	чоловіки	міські поселення	сільська місцевість
тис. осіб					
<b>Робоча сила – усього</b>	<b>1126,8</b>	<b>528,6</b>	<b>598,2</b>	<b>724,4</b>	<b>402,4</b>
з неї					
у віці 15-70 років	1123,8	526,9	596,9	722,4	401,4
працездатний вік	1096,2	513,4	582,8	703,1	393,1
за віковими групами					
15-24 роки	88,6	34,7	53,9	53,6	35,0
25-29 років	137,8	56,1	81,7	83,2	54,6
30-34 роки	165,8	72,4	93,4	102,8	63,0
35-39 років	170,3	72,9	97,4	117,7	52,6
40-49 років	284,2	140,4	143,8	185,2	99,0
50-59 років	249,5	136,9	112,6	160,6	88,9
60-70 років	27,6	13,5	14,1	19,3	8,3
71 рік і старше	3,0	1,7	1,3	2,0	1,0

### 1.8. Робоча сила у віці 15-70 років за статтю, місцем проживання та освітою у 2020 році

	Усього	У тому числі			
		за статтю		за місцем проживання	
		жінки	чоловіки	міські поселення	сільська місцевість
тис. осіб					
<b>Робоча сила – усього</b>	<b>1123,8</b>	<b>526,9</b>	<b>596,9</b>	<b>722,4</b>	<b>401,4</b>
повна вища	354,1	180,1	174,0	277,3	76,8
базова вища	25,3	15,0	10,3	17,8	7,5
неповна вища	210,0	122,9	87,1	114,8	95,2
професійно-технічна	435,0	158,4	276,6	256,7	178,3
повна загальна середня	93,2	47,5	45,7	53,0	40,2
базова, початкова загальна середня або не мають освіти	6,2	3,0	3,2	2,8	3,4

### 1.9. Рівень участі населення у віці 15 років і старше в робочій силі за статтю, місцем проживання та віковими групами у 2020 році

	Усього	У тому числі			
		за статтю		за місцем проживання	
		жінки	чоловіки	міські поселення	сільська місцевість
у % до населення відповідної групи					
<b>Робоча сила - усього</b>	<b>54,0</b>	<b>47,5</b>	<b>61,6</b>	<b>56,8</b>	<b>49,7</b>
з неї					
у віці 15-70 років	60,6	55,2	66,4	63,3	56,3
працездатний вік	70,9	66,2	75,6	74,2	65,6
за віковими групами					
15-24 роки	32,7	26,1	39,1	33,0	32,3
25-29 років	78,4	65,2	91,1	81,3	74,4
30-34 роки	81,2	72,0	90,1	81,9	80,1
35-39 років	81,3	72,7	89,1	85,1	73,8
40-49 років	82,4	80,3	84,5	86,8	75,2
50-59 років	73,0	75,4	70,3	78,0	65,5
60-70 років	9,0	7,6	11,0	10,0	7,3
71 рік і старше	1,3	1,1	1,8	1,5	1,0

### 1.10. Рівень участі населення у віці 15-70 років в робочій силі за статтю, місцем проживання та освітою у 2020 році

	Усього	У тому числі			
		за статтю		за місцем проживання	
		жінки	чоловіки	міські поселення	сільська місцевість
у % до населення відповідної групи					
<b>Робоча сила - усього</b>	<b>60,6</b>	<b>55,2</b>	<b>66,4</b>	<b>63,3</b>	<b>56,3</b>
повна вища	77,1	70,6	85,2	76,6	78,7
базова вища	58,8	59,3	58,2	61,4	53,6
неповна вища	65,1	60,3	73,4	62,7	68,2
професійно-технічна	67,1	60,5	71,6	72,9	60,3
повна загальна середня	34,0	30,5	38,6	33,3	34,9
базова, початкова загальна середня або не мають освіти	5,8	5,7	6,0	5,1	6,7

# 2. ЗАЙНЯТЕ НАСЕЛЕННЯ





## ЗАЙНЯТЕ НАСЕЛЕННЯ

### 2.1. Зайняте населення у віці 15-70 років за статтю та місцем проживання

	2015	2017	2018	2019	2020
	тис. осіб				
<b>Зайняте населення – усього</b>	<b>1042,0</b>	<b>1050,8</b>	<b>1061,2</b>	<b>1075,2</b>	<b>1038,9</b>
у тому числі					
<i>за статтю</i>					
жінки	482,9	501,6	517,8	514,8	500,0
чоловіки	559,1	549,2	543,4	560,4	538,9
<i>за місцем проживання</i>					
міська місцевість	670,1	666,1	678,8	686,7	667,9
сільська місцевість	371,9	384,7	382,4	388,5	371,0

### 2.2. Рівень зайнятості населення у віці 15-70 років за статтю та місцем проживання

	2015	2017	2018	2019	2020
	у % до всього населення				
<b>Зайняте населення – усього</b>	<b>55,5</b>	<b>56,2</b>	<b>56,8</b>	<b>57,8</b>	<b>56,0</b>
у тому числі					
<i>за статтю</i>					
жінки	50,0	52,1	53,9	53,8	52,4
чоловіки	61,4	60,5	60,0	62,1	59,9
<i>за місцем проживання</i>					
міська місцевість	57,7	57,7	59,0	60,0	58,6
сільська місцевість	52,1	53,8	53,4	54,3	52,0

## ЗАЙНЯТЕ НАСЕЛЕННЯ

### 2.3. Зайняте населення у віці 15-70 років за віковими групами та освітою

	2015	2017	2018	2019	2020
	тис. осіб				
<b>Зайняте населення - усього</b>	<b>1042,0</b>	<b>1050,8</b>	<b>1061,2</b>	<b>1075,2</b>	<b>1038,9</b>
працездатного віку	1023,8	1033,9	1041,2	1047,4	1011,3
<i>за віковими групами</i>					
15-24 роки	78,8	87,1	83,8	85,3	65,6
25-29 років	149,9	139,1	127,7	138,2	133,7
30-34 роки	158,2	174,9	166,4	164,4	158,1
35-39 років	145,2	156,0	162,0	156,7	160,5
40-49 років	265,9	259,8	273,2	263,6	262,5
50-59 років	228,1	217,0	228,1	239,2	230,9
60-70 років	15,9	16,9	20,0	27,8	27,6
<i>за освітою</i>					
повна вища	360,2	330,3	341,0	335,9	333,9
базова вища	10,5	7,6	16,6	24,6	22,5
неповна вища	180,7	206,7	200,3	202,4	198,3
професійно-технічна	356,7	395,5	395,6	412,7	393,0
повна загальна середня	126,6	107,4	104,6	95,4	85,2
базова загальна середня, початкова загальна або не мають освіти	7,3	3,3	3,1	4,2	6,0

### 2.4. Рівень зайнятості населення у віці 15-70 років за віковими групами та освітою

	2015	2017	2018	2019	2020
	у % до всього населення				
<b>Зайняте населення – усього</b>	<b>55,5</b>	<b>56,2</b>	<b>56,8</b>	<b>57,8</b>	<b>56,0</b>
працездатного віку	63,9	64,8	65,9	67,0	65,4
<i>за віковими групами</i>					
15-24 роки	24,8	29,4	29,4	30,9	24,2
25-29 років	73,2	72,0	67,7	75,7	76,1
30-34 роки	74,8	80,3	77,1	78,5	77,4
35-39 років	81,4	84,0	83,9	77,2	76,6
40-49 років	78,0	76,1	80,0	76,9	76,1
50-59 років	62,4	59,9	63,9	68,5	67,6
60-70 років	6,2	6,2	7,0	9,4	9,0
<i>за освітою</i>					
повна вища	73,3	72,7	73,4	72,6	72,7
базова вища	42,7	26,2	45,9	56,8	52,3
неповна вища	63,4	67,3	67,1	63,9	61,5
професійно-технічна	63,6	61,9	61,8	63,6	60,6
повна загальна середня	32,1	32,6	32,2	32,6	31,1
базова загальна середня, початкова загальна або не мають освіти	6,7	3,2	3,4	4,4	5,6

## 2.5. Зайняте населення у віці 15 років і старше за статтю, місцем проживання та віковими групами у 2020 році

	Усього	У тому числі			
		за статтю		за місцем проживання	
		жінки	чоловіки	міська місцевість	сільська місцевість
		тис. осіб			
<b>Зайняте населення – усього</b>	<b>1041,9</b>	<b>501,7</b>	<b>540,2</b>	<b>669,9</b>	<b>372,0</b>
з неї					
у віці 15-70 років	1038,9	500,0	538,9	667,9	371,0
працездатний вік	1011,3	486,5	524,8	648,6	362,7
за віковими групами					
15-24 роки	65,6	26,2	39,4	37,5	28,1
25-29 років	133,7	55,3	78,4	80,8	52,9
30-34 роки	158,1	71,4	86,7	100,1	58,0
35-39 років	160,5	68,6	91,9	111,6	48,9
40-49 років	262,5	134,9	127,6	170,8	91,7
50-59 років	230,9	130,1	100,8	147,8	83,1
60-70 років	27,6	13,5	14,1	19,3	8,3
71 рік і старше	3,0	1,7	1,3	2,0	1,0

## 2.6. Зайняте населення у віці 15-70 років за статтю, місцем проживання та освітою у 2020 році

	Усього	У тому числі			
		за статтю		за місцем проживання	
		жінки	чоловіки	міська місцевість	сільська місцевість
		тис. осіб			
<b>Зайняте населення – усього</b>	<b>1038,9</b>	<b>500,0</b>	<b>538,9</b>	<b>667,9</b>	<b>371,0</b>
повна вища	333,9	170,8	163,1	259,8	74,1
базова вища	22,5	13,0	9,5	15,6	6,9
неповна вища	198,3	119,9	78,4	108,7	89,6
професійно-технічна	393,0	149,0	244,0	232,8	160,2
повна загальна середня	85,2	44,5	40,7	48,2	37,0
базова, початкова загальна середня або не мають освіти					
базова загальна середня	6,0	2,8	3,2	2,8	3,2



## 2.7. Рівень зайнятості населення у віці 15-70 років за віковими групами та статтю у 2020 році

у % до всього населення відповідної вікової групи за статтю

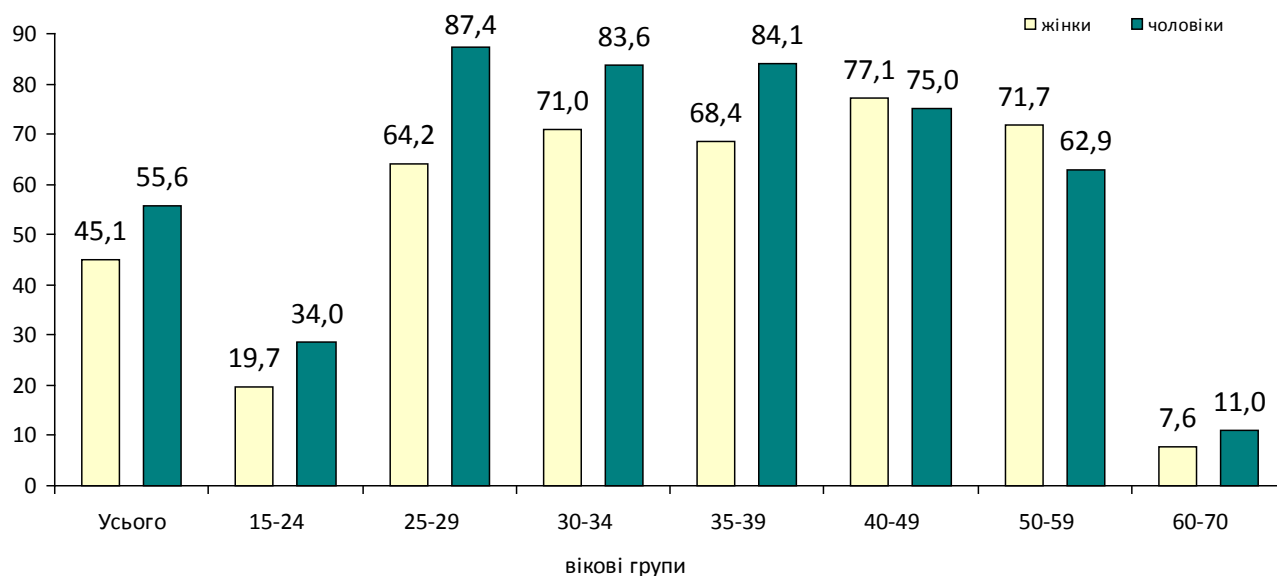

## 2.8. Рівень зайнятості населення у віці 15-70 років за віковими групами та місцем проживання у 2020 році

у % до всього населення відповідної вікової групи за місцем проживання

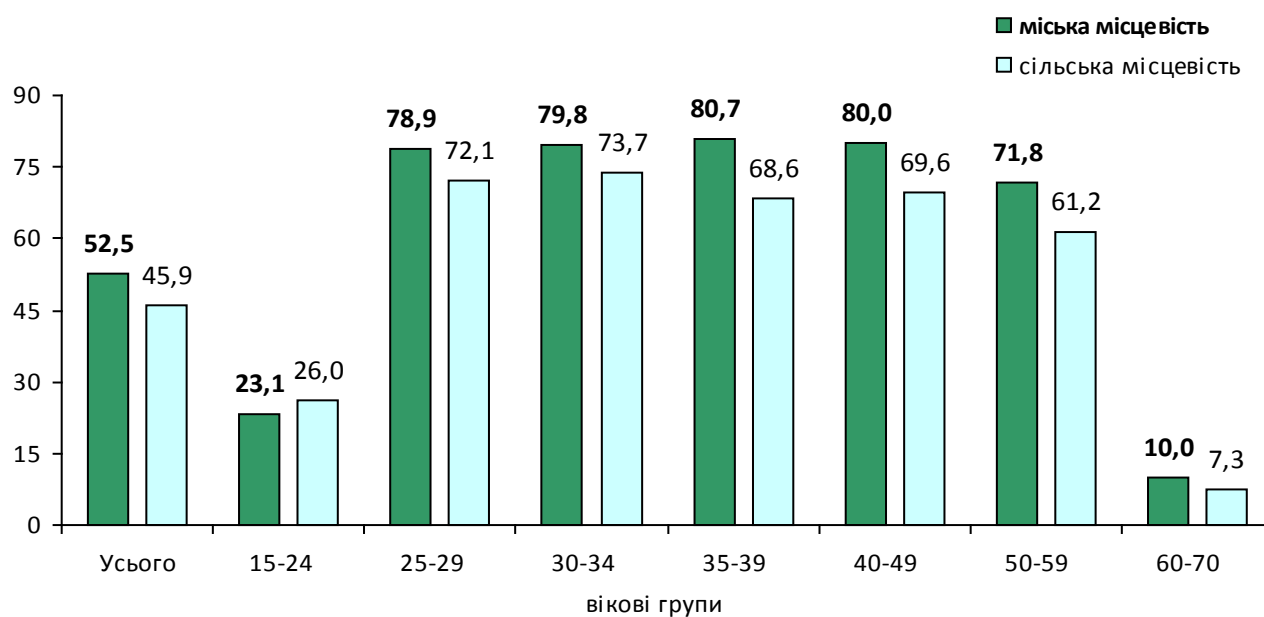

ЗАЙНЯТЕ НАСЕЛЕННЯ

**2.9. Рівень зайнятості населення у віці 15 років і старше за статтю, місцем проживання та віковими групами у 2020 році**

	Усього	У тому числі			
		за статтю		за місцем проживання	
		жінки	чоловіки	міська місцевість	сільська місцевість
	у % до всього населення відповідної групи				
<b>Зайняте населення – усього</b>	<b>50,0</b>	<b>45,1</b>	<b>55,6</b>	<b>52,5</b>	<b>45,9</b>
з неї					
у віці 15-70 років	56,0	52,4	59,9	58,6	52,0
працездатний вік	65,4	62,7	68,1	68,4	60,5
за віковими групами					
15-24 роки	24,2	19,7	28,6	23,1	26,0
25-29 років	76,1	64,2	87,4	78,9	72,1
30-34 роки	77,4	71,0	83,6	79,8	73,7
35-39 років	76,6	68,4	84,1	80,7	68,6
40-49 років	76,1	77,1	75,0	80,0	69,6
50-59 років	67,6	71,7	62,9	71,8	61,2
60-70 років	9,0	7,6	11,0	10,0	7,3
71 рік і старше	1,3	1,1	1,8	1,5	1,0

**2.10. Рівень зайнятості населення у віці 15-70 років за статтю, місцем проживання та освітою у 2020 році**

	Усього	У тому числі			
		за статтю		за місцем проживання	
		жінки	чоловіки	міська місцевість	сільська місцевість
	у % до всього населення відповідної групи				
<b>Зайняте населення – усього</b>	<b>56,0</b>	<b>52,4</b>	<b>59,9</b>	<b>58,6</b>	<b>52,0</b>
повна вища	72,7	67,0	79,8	71,8	75,9
базова вища	52,3	51,4	53,7	53,8	49,3
неповна вища	61,5	58,8	66,0	59,4	64,2
професійно-технічна	60,6	56,9	63,2	66,1	54,2
повна загальна середня	31,1	28,6	34,3	30,3	32,1
базова, початкова загальна середня або не мають освіти	5,6	5,3	6,0	5,1	6,3

### 2.11. Неформально зайняте населення у віці 15-70 років

	Усього, тис. осіб	У % до зайнятого населення у віці 15-70 років
2017	204,8	19,5
2018	150,8	14,2
2019	137,8	12,8
2020	105,8	10,2

### 2.12. Зайняте населення та неформально зайняте населення у віці 15-70 років

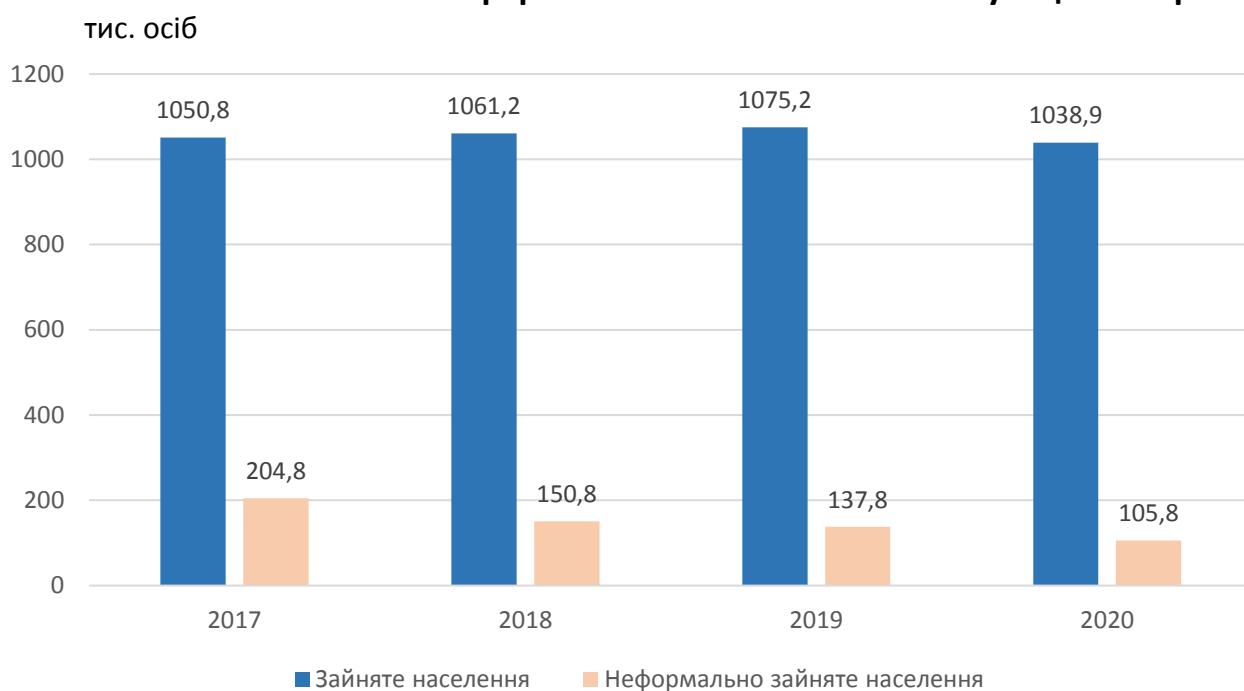

# 3. ХАРАКТЕРИСТИКА НАЙМАНИХ ПРАЦІВНИКІВ

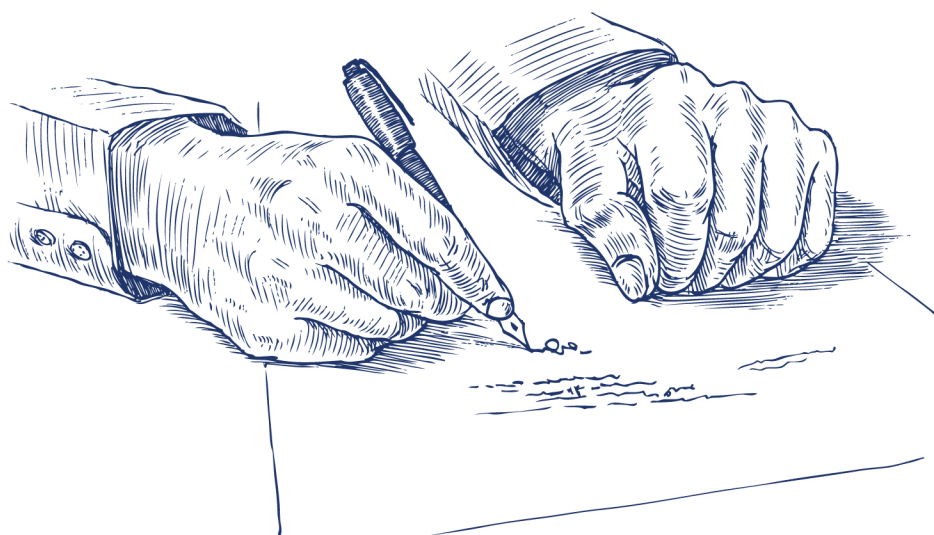



**3.1. Зайняте населення<sup>1</sup> у віці 15-70 років за видами економічної діяльності**

	2015	2017	2018	2019	2020
	тис. осіб				
<b>Усього</b>	<b>1042,0</b>	<b>1050,8</b>	<b>1061,2</b>	<b>1075,2</b>	<b>1038,9</b>
Сільське, лісове та рибне господарство	184,0	191,5	194,8	191,8	176,0
Промисловість	148,7	158,4	155,4	157,0	150,8
добувна промисловість	13,6	12,3	11,7	11,2	10,4
переробна промисловість	113,4	125,6	124,0	126,8	121,3
постачання електроенергії, газу, пари та кондиційованого повітря	15,6	14,7	14,2	13,5	13,4
водопостачання; каналізація, поводження з відходами	6,1	5,8	5,5	5,5	5,7
Будівництво	67,0	67,5	70,1	70,3	69,2
Оптова та роздрібна торгівля; ремонт автотранспортних засобів і мотоциклів	194,0	192,4	203,4	215,7	210,3
Транспорт, складське господарство, поштова та кур'єрська діяльність	63,1	63,4	62,4	60,5	61,0
Тимчасове розміщування й організація харчування	24,4	24,4	24,3	28,8	29,8
Інформація та телекомунікації	18,1	18,0	17,9	18,2	18,6
Фінансова та страхова діяльність	12,0	11,3	11,2	11,1	10,7
Операції з нерухомим майном	12,4	13,1	15,9	15,5	15,7
Професійна, наукова та технічна діяльність	21,4	21,1	23,6	23,1	22,7
Діяльність у сфері адміністративного та допоміжного обслуговування	18,3	19,1	19,0	19,4	19,2
Державне управління й оборона; обов'язкове соціальне страхування <sup>2</sup>	65,8	60,1	56,3	58,9	54,0
Освіта	104,5	100,4	98,3	97,3	96,9
Охорона здоров'я та надання соціальної допомоги	75,1	73,6	71,8	69,6	67,2
Мистецтво, спорт, розваги та відпочинок	12,2	12,7	12,5	12,3	11,9
Надання інших видів послуг	21,0	23,8	24,3	25,7	24,9

<sup>1</sup> Методологія показника передбачає визначення зайнятості населення за місцем його фактичного проживання. Розподіл кількості зайнятого населення за видами економічної діяльності здійснено на основі комплексної оцінки шляхом інтеграції даних обстеження робочої сили, державних статистичних спостережень підприємств і адміністративної звітності.

<sup>2</sup> Враховано кількість тимчасових працівників, які у 2019 році були залучені до підготовки та проведення виборів Президента України.

### 3.2. Структура зайнятого населення у віці 15-70 років за видами економічної діяльності у 2020 році

у % до всього зайнятого населення у віці 15-70 років



### 3.3. Структура середньооблікової кількості штатних працівників за видами економічної діяльності у 2020 році

у % до середньооблікової кількості штатних працівників

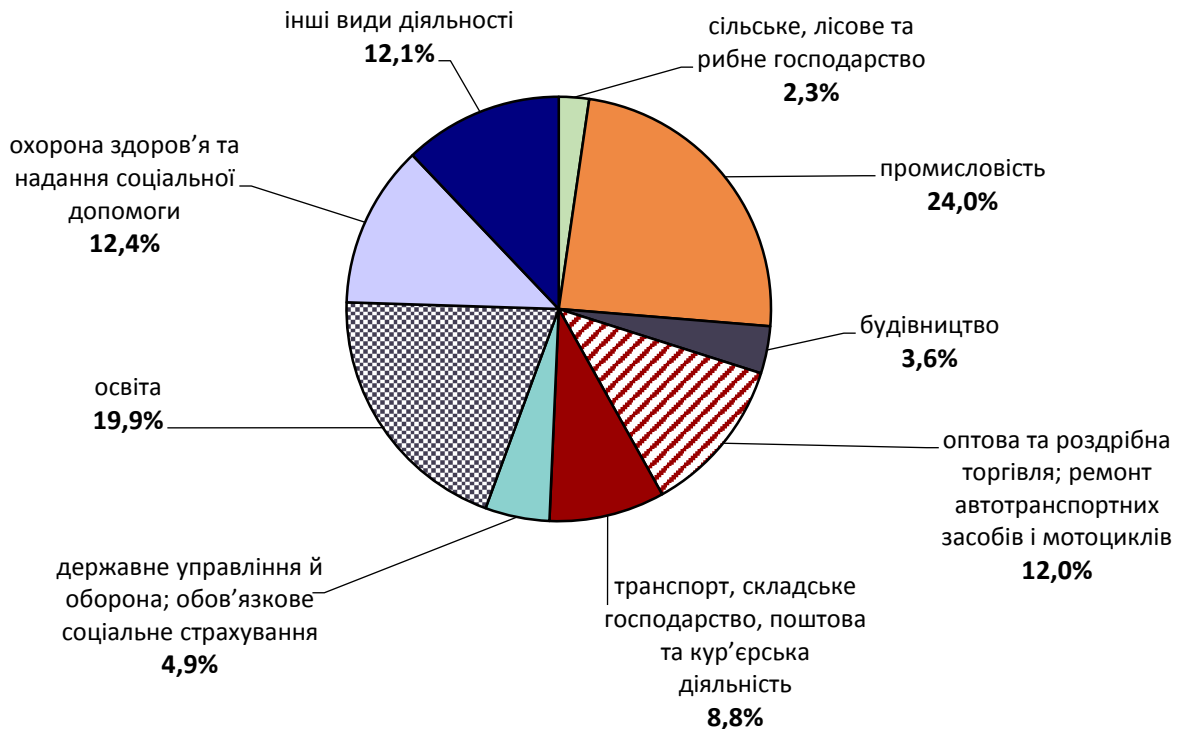

### 3.4. Середньооблікова кількість штатних працівників за видами економічної діяльності

	2015	2017	2018	2019	2020
	осіб				
<b>Усього</b>	<b>483064</b>	<b>467109</b>	<b>474083</b>	<b>471596</b>	<b>470747</b>
Сільське, лісове та рибне господарство	9390	10742	11279	10571	10861
сільське господарство	5674	6038	6044	6455	7795
Промисловість	111249	115268	114538	117429	112859
Будівництво	12981	11437	13241	14009	16773
Оптова та роздрібна торгівля; ремонт автотранспортних засобів і мотоциклів	37455	36870	45782	55048	56461
Транспорт, складське господарство, поштова та кур'єрська діяльність	44538	43236	42735	40844	41285
транспорт, складське господарство	39961	38776	38217	36473	36946
поштова та кур'єрська діяльність	4577	4460	4518	4371	4339
Тимчасове розміщення й організація харчування	6801	6830	6197	8658	9353
Інформація та телекомунікації	7665	6251	5087	4748	4795
Фінансова та страхова діяльність	9115	8262	8038	8133	7849
Операції з нерухомим майном	4479	5088	7053	4715	4759
Професійна, наукова та технічна діяльність	12151	10708	12656	10502	10018
наукові дослідження та розробки	4304	3468	3248	3283	3127
Діяльність у сфері адміністративного та допоміжного обслуговування	12952	12438	12061	11877	11020
Державне управління й оборона; обов'язкове соціальне страхування	29796	23607	23636	19614	22905
Освіта	102419	97869	95448	93849	93505
Охорона здоров'я та надання соціальної допомоги	70676	67394	65151	61111	58588
охорона здоров'я	66406	63276	60796	56993	54148
Мистецтво, спорт, розваги та відпочинок	9467	9885	9627	8812	8283
діяльність у сфері творчості, мистецтва та розваг	3832	4524	4700	4258	3891
функціонування бібліотек, архівів, музеїв та інших закладів культури	3956	4099	4123	3787	3648
Надання інших видів послуг	1930	1224	1554	1676	1433

**Примітка.** У таблицях 3.4-3.11 дані наведено за юридичними особами та відокремленими підрозділами юридичних осіб із кількістю найманих працівників 10 і більше осіб.



### 3.5. Середньооблікова кількість штатних працівників за видами економічної діяльності у промисловості

	2015	2017	2018	2019	2020
	осіб				
<b>Промисловість</b>	<b>111249</b>	<b>115268</b>	<b>114538</b>	<b>117429</b>	<b>112859</b>
Добувна промисловість і розроблення кар'єрів	13338	12013	11477	10943	10136
добування кам'яного та бурого вугілля	9963	8318	8200	7910	7593
Переробна промисловість	77098	83938	84397	88533	84652
виробництво харчових продуктів, напоїв і тютюнових виробів	14230	15614	14922	18534	18701
текстильне виробництво, виробництво одягу, шкіри, виробів зі шкіри та інших матеріалів	11075	13498	14609	13580	12785
виготовлення виробів з деревини, виробництво паперу та поліграфічна діяльність	7714	8689	9654	10153	8423
виробництво коксу та продуктів нафтоперероблення	1059	790	551	552	101
виробництво хімічних речовин і хімічної продукції	706	728	842	937	957
виробництво основних фармацевтичних продуктів і фармацевтичних препаратів	к	к	к	к	к
виробництво гумових і пластмасових виробів, іншої неметалевої мінеральної продукції	7919	8454	6938	8245	8547
металургійне виробництво, виробництво готових металевих виробів, крім машин і устаткування	3753	3484	3998	3987	4186
виробництво комп'ютерів, електронної та оптичної продукції	2041	861	865	925	866
виробництво електричного устаткування	2143	4246	4567	1243	1065
виробництво машин і устаткування, не віднесених до інших угруповань	1815	1854	1834	1723	1661
виробництво автотранспортних засобів, причепів і напівпричепів та інших транспортних засобів	14976	16134	15389	17076	15873
виробництво меблів, іншої продукції, ремонт і монтаж машин і устаткування	8543	8398	8984	10286	10201
Постачання електроенергії, газу, пари та кондиційованого повітря	15215	14095	13608	13001	12892
Водопостачання; каналізація, поводження з відходами	5598	5222	5056	4952	5179

**3.6. Середньооблікова кількість штатних працівників за містами обласного значення та районами**

	2015	2017	2018	2019	2020
	осіб				
<b>Львівська область</b>	<b>483064</b>	<b>467109</b>	<b>474083</b>	<b>471596</b>	<b>470747</b>
Львів	244835	232068	239477	244402	244898
Борислав	5837	5293	5558	5746	5337
Дрогобич	16205	16350	14904	14118	11692
Моршин	3609	2885	2727	2379	2161
Новий Розділ	4200	3617	3838	4102	3996
Самбір	7706	6919	6312	6135	6228
Стрий	11432	11708	10574	9884	9594
Трускавець	9200	8091	8177	7726	7238
Червоноград	14421	13552	12579	12062	11166
райони					
Бродівський	7573	6986	7798	7485	6844
Буський	5236	5512	5010	5093	5119
Городоцький	9219	9226	9564	12278	9400
Дрогобицький	5125	4723	5058	3989	5018
Жидачівський	8890	8577	8127	7387	6936
Жовківський	12970	11564	11686	11092	10297
Золочівський	7080	8936	7905	8178	8515
Кам'янка-Бузький	7555	7859	8303	7732	7803
Миколаївський	6226	6147	6468	5713	5868
Мостиський	4362	4386	3912	3457	3899
Перемишлянський	4424	3800	4624	3752	4079
Пустомитівський	16045	17165	17000	17525	19869
Радехівський	7081	5795	5782	5436	5669
Самбірський	4484	4021	4202	4055	5193
Сколівський	4720	4975	10319	10328	9849
Сокальський	17280	15222	14991	14707	15127
Старосамбірський	6279	5866	5452	5200	5641
Стрийський	13383	13645	12000	10706	11113
Турківський	4539	4017	3723	3553	4483
Яворівський	13148	18204	18013	17376	17715

### 3.7. Середньооблікова кількість штатних працівників за статтю та видами економічної діяльності

	2015		2017		2018	
	чоловіки	жінки	чоловіки	жінки	чоловіки	жінки
	осіб					
<b>Усього</b>	<b>221482</b>	<b>261582</b>	<b>212585</b>	<b>254524</b>	<b>216621</b>	<b>257462</b>
Сільське, лісове та рибне господарство	7230	2160	8241	2501	8791	2488
сільське господарство	4023	1651	4163	1875	4261	1783
Промисловість	69471	41778	70716	44552	69066	45472
Будівництво	10909	2072	9764	1673	11382	1859
Оптова та роздрібна торгівля; ремонт автотранспортних засобів і мотоциклів	19963	17492	19992	16878	24416	21366
Транспорт, складське господарство, поштова та кур'єрська діяльність	31090	13448	30115	13121	29494	13241
транспорт, складське господарство	30310	9651	29337	9441	28647	9571
поштова та кур'єрська діяльність	780	3797	779	3681	848	3670
Тимчасове розміщення й організація харчування	2828	3973	2321	4509	2210	3987
Інформація та телекомунікації	4811	2854	3694	2557	2887	2200
Фінансова та страхова діяльність	3066	6049	2592	5670	2390	5648
Операції з нерухомим майном	2681	1798	3042	2046	3898	3155
Професійна, наукова та технічна діяльність	5941	6210	5089	5619	6356	6300
наукові дослідження та розробки	2157	2147	1847	1622	1709	1539
Діяльність у сфері адміністративного та допоміжного обслуговування	7731	5221	6706	5732	7305	4756
Державне управління й оборона; обов'язкове соціальне страхування	11322	18474	9319	14288	8941	14695
Освіта	26881	75538	24657	73212	23794	71654
Охорона здоров'я та надання соціальної допомоги	13191	57485	11951	55443	11367	53784
охорона здоров'я	12518	53888	11404	51872	10797	50000
Мистецтво, спорт, розваги та відпочинок	3619	5848	3650	6235	3406	6221
діяльність у сфері творчості, мистецтва та розваг	1722	2110	1865	2659	2011	2689
функціонування бібліотек, архівів, музеїв та інших закладів культури	773	3183	888	3211	812	3311
Надання інших видів послуг	748	1182	736	488	918	636

ХАРАКТЕРИСТИКА НАЙМАНИХ ПРАЦІВНИКІВ

Продовження табл. 3.7

	2019		2020	
	чоловіки	жінки	чоловіки	жінки
	осіб			
<b>Усього</b>	<b>216842</b>	<b>254754</b>	<b>216653</b>	<b>254094</b>
Сільське, лісове та рибне господарство	8066	2505	7881	2980
сільське господарство	4505	1950	5234	2561
Промисловість	70229	47200	66777	46082
Будівництво	12089	1920	14474	2299
Оптова та роздрібна торгівля; ремонт автотранспортних засобів і мотоциклів	28755	26293	29713	26748
Транспорт, складське господарство, поштова та кур'єрська діяльність	28225	12619	28871	12414
транспорт, складське господарство	27398	9075	28099	8847
поштова та кур'єрська діяльність	827	3544	772	3567
Тимчасове розміщування й організація харчування	3357	5301	3664	5689
Інформація та телекомунікації	2582	2166	2649	2146
Фінансова та страхова діяльність	2365	5768	2358	5491
Операції з нерухомим майном	2802	1913	2878	1881
Професійна, наукова та технічна діяльність	4996	5506	4406	5612
наукові дослідження та розробки	1733	1550	1573	1554
Діяльність у сфері адміністративного та допоміжного обслуговування	7108	4769	6657	4363
Державне управління й оборона; обов'язкове соціальне страхування	8199	11415	8957	13948
Освіта	23443	70406	23203	70302
Охорона здоров'я та надання соціальної допомоги	10597	50514	10497	48091
охорона здоров'я	10026	46966	9765	44383
Мистецтво, спорт, розваги та відпочинок	3099	5713	2898	5385
діяльність у сфері творчості, мистецтва та розваг	1744	2514	1464	2427
функціонування бібліотек, архівів, музеїв та інших закладів культури	810	2977	893	2755
Надання інших видів послуг	930	746	770	663

### 3.8. Середньооблікова кількість штатних працівників за статтю та видами економічної діяльності у промисловості

	2015		2017	
	чоловіки	жінки	чоловіки	жінки
	осіб			
<b>Промисловість</b>	<b>69471</b>	<b>41778</b>	<b>70716</b>	<b>44552</b>
Добувна промисловість і розроблення кар'єрів	9856	3482	8994	3019
добування кам'яного та бурого вугілля	6965	2998	5816	2502
Переробна промисловість	44867	32231	48423	35515
виробництво харчових продуктів, напоїв і тютюнових виробів	8354	5876	9144	6470
текстильне виробництво, виробництво одягу, шкіри, виробів зі шкіри та інших матеріалів	2531	8544	3888	9610
виготовлення виробів з деревини, виробництво паперу та поліграфічна діяльність	5048	2666	6006	2683
виробництво коксу та продуктів нафтоперероблення	854	205	609	181
виробництво хімічних речовин і хімічної продукції	583	123	461	267
виробництво основних фармацевтичних продуктів і фармацевтичних препаратів	к	к	к	к
виробництво гумових і пластмасових виробів, іншої неметалевої мінеральної продукції	5905	2014	6430	2024
металургійне виробництво, виробництво готових металевих виробів, крім машин і устаткування	3005	748	2761	723
виробництво комп'ютерів, електронної та оптичної продукції	1217	824	542	319
виробництво електричного устаткування	1136	1007	2226	2020
виробництво машин і устаткування, не віднесені до інших угруповань	1509	306	1540	314
виробництво автотранспортних засобів, причепів і напівпричепів та інших транспортних засобів	7920	7056	8393	7741
виробництво меблів, іншої продукції, ремонт і монтаж машин і устаткування	6244	2299	5818	2580
Постачання електроенергії, газу, пари та кондиційованого повітря	10738	4477	9862	4233
Водопостачання; каналізація, поводження з відходами	4010	1588	3438	1784

ХАРАКТЕРИСТИКА НАЙМАНИХ ПРАЦІВНИКІВ

Продовження табл. 3.8

	2018		2019	
	чоловіки	жінки	чоловіки	жінки
	осіб			
<b>Промисловість</b>	<b>69066</b>	<b>45472</b>	<b>70229</b>	<b>47200</b>
Добувна промисловість і розроблення кар'єрів	8483	2994	8042	2901
добування кам'яного та бурого вугілля	5655	2545	5415	2495
Переробна промисловість	47784	36613	49944	38589
виробництво харчових продуктів, напоїв і тютюнових виробів	8651	6271	10692	7843
текстильне виробництво, виробництво одягу, шкіри, виробів зі шкіри та інших матеріалів	4277	10332	3339	10241
виготовлення виробів з деревини, виробництво паперу та поліграфічна діяльність	6473	3181	6422	3731
виробництво коксу та продуктів нафтоперероблення	419	132	422	130
виробництво хімічних речовин і хімічної продукції	622	220	734	203
виробництво основних фармацевтичних продуктів і фармацевтичних препаратів	к	к	к	к
виробництво гумових і пластмасових виробів, іншої неметалевої мінеральної продукції	5207	1731	6262	1983
металургійне виробництво, виробництво готових металевих виробів, крім машин і устаткування	3203	795	3287	701
виробництво комп'ютерів, електронної та оптичної продукції	551	314	590	335
виробництво електричного устаткування	2231	2336	665	578
виробництво машин і устаткування, не віднесених до інших угруповань	1519	315	1430	293
виробництво автотранспортних засобів, причепів і напівпричепів та інших транспортних засобів	7867	7522	8723	8353
виробництво меблів, іншої продукції, ремонт і монтаж машин і устаткування	6129	2855	6734	3552
Постачання електроенергії, газу, пари та кондиційованого повітря	9426	4182	8872	4129
Водопостачання; каналізація, поводження з відходами	3373	1683	3371	1581

ХАРАКТЕРИСТИКА НАЙМАНИХ ПРАЦІВНИКІВ

Продовження табл. 3.8

	2020	
	чоловіки	жінки
	осіб	
<b>Промисловість</b>	<b>66777</b>	<b>46082</b>
Добувна промисловість і розроблення кар'єрів	7338	2798
добування кам'яного та бурого вугілля	5192	2401
Переробна промисловість	47123	37529
виробництво харчових продуктів, напоїв і тютюнових виробів	10127	8574
текстильне виробництво, виробництво одягу, шкіри, виробів зі шкіри та інших матеріалів	3199	9586
виготовлення виробів з деревини, виробництво паперу та поліграфічна діяльність	5618	2805
виробництво коксу та продуктів нафтоперероблення	83	18
виробництво хімічних речовин і хімічної продукції	739	218
виробництво основних фармацевтичних продуктів і фармацевтичних препаратів	к	к
виробництво гумових і пластмасових виробів, іншої неметалевої мінеральної продукції	6412	2135
металургійне виробництво, виробництво готових металевих виробів, крім машин і устаткування	3502	684
виробництво комп'ютерів, електронної та оптичної продукції	550	316
виробництво електричного устаткування	640	425
виробництво машин і устаткування, не віднесені до інших угруповань	1368	293
виробництво автотранспортних засобів, причепів і напівпричепів та інших транспортних засобів	7665	8208
виробництво меблів, іншої продукції, ремонт і монтаж машин і устаткування	6581	3620
Постачання електроенергії, газу, пари та кондиційованого повітря	8781	4111
Водопостачання; каналізація, поводження з відходами	3535	1644

### 3.9. Середньооблікова кількість штатних працівників за організаційно-правовими формами суб'єктів економіки та видами економічної діяльності у 2020 році

	Середньо-облікова кількість штатних працівників, осіб	У тому числі за організаційно-правовими формами, %				
		державні підприємства	комунальні підприємства	акціонерні товариства	товариства з обмеженою відповідальністю	філії (інші відокремлені підрозділи)
<b>Усього</b>	<b>470747</b>	<b>2,2</b>	<b>12,3</b>	<b>6,4</b>	<b>32,0</b>	<b>10,4</b>
Сільське, лісове та рибне господарство сільське господарство	10861	27,7	-	1,2	43,5	1,2
Промисловість	112859	4,0	6,3	16,6	50,1	11,7
Будівництво	16773	-	1,2	3,9	47,3	7,1
Оптова та роздрібна торгівля; ремонт автотранспортних засобів і мотоциклів	56461	-	0,2	2,1	83,6	1,4
Транспорт, складське господарство, поштова та кур'єрська діяльність	41285	2,7	5,8	6,0	24,8	55,2
діяльність у сфері транспорту	19513	0,3	10,9	8,7	38,2	32,7
складське господарство та допоміжна діяльність у сфері транспорту	17433	6,1	1,5	4,4	13,5	71,7
поштова та кур'єрська діяльність	4339	-	-	-	9,6	90,4
Тимчасове розміщування й організація харчування	9353	-	1,2	1,6	88,6	5,5
Інформація та телекомунікації	4795	2,4	1,7	6,0	59,7	25,9
Фінансова та страхова діяльність	7849	-	-	63,2	7,0	27,7
Операції з нерухомим майном	4759	4,0	10,4	22,7	50,8	-
Професійна, наукова та технічна діяльність	10018	6,6	6,7	3,1	19,3	22,3
наукові дослідження та розробки	3127	7,3	-	2,1	-	7,4
Діяльність у сфері адміністративного та допоміжного обслуговування	11020	0,1	50,0	-	33,0	2,6
Державне управління й оборона; обов'язкове соціальне страхування	22905	-	1,6	-	-	1,7
Освіта	93505	-	-	-	0,8	2,4
Охорона здоров'я та надання соціальної допомоги	58588	0,8	68,8	0,4	4,7	2,8
охорона здоров'я	54148	0,9	74,3	0,4	5,1	3,0
Мистецтво, спорт, розваги та діяльність у сфері творчості, мистецтва та розваг	8283	5,3	3,0	-	5,4	-
функціонування бібліотек, архівів, музеїв та інших закладів культури	3891	9,7	1,6	-	0,9	-
Надання інших видів послуг	1433	-	6,7	-	15,0	-



ХАРАКТЕРИСТИКА НАЙМАНИХ ПРАЦІВНИКІВ

Продовження табл. 3.9

	У тому числі за організаційно-правовими формами, %					
	приватні підприємства	органи виконавчої влади	органи місцевого самоврядування	державна організація (установа, заклад)	комунальна організація (установа, заклад)	інші організаційні форми
<b>Усього</b>	<b>4,3</b>	<b>8,3</b>	<b>5,7</b>	<b>7,9</b>	<b>6,1</b>	<b>4,4</b>
Сільське, лісове та рибне господарство	14,8	-	-	-	-	11,6
сільське господарство	20,7	-	-	-	-	6,9
Промисловість	4,8	-	-	0,0	-	6,5
Будівництво	22,4	-	-	-	-	18,1
Оптова та роздрібна торгівля; ремонт автотранспортних засобів і транспорт, складське господарство, поштова та кур'єрська діяльність	9,6	-	-	-	-	3,1
діяльність у сфері транспорту	3,8	-	-	-	-	1,7
складське господарство та допоміжна діяльність у сфері поштова та кур'єрська діяльність	5,8	-	-	-	-	3,4
Тимчасове розміщення й організація харчування	2,5	-	-	-	-	0,3
Інформація та телекомунікації	0,0	-	-	-	-	0,0
Фінансова та страхова діяльність	0,4	-	-	1,9	-	0,8
Операції з нерухомим майном	2,9	-	-	-	-	1,4
Професійна, наукова та технічна діяльність	-	-	-	0,4	-	1,7
наукові дослідження та розробки	-	-	-	-	-	12,1
Діяльність у сфері адміністративного та допоміжного обслуговування	1,4	0,6	0,8	36,7	-	2,5
Державне управління й оборона; обов'язкове соціальне страхування	1,1	-	-	77,8	-	4,3
Освіта	8,3	0,7	-	1,4	-	3,9
Охорона здоров'я та надання соціальної допомоги	-	40,4	27,0	23,6	1,0	4,7
охорона здоров'я	0,5	29,6	19,0	24,0	22,6	1,1
Мистецтво, спорт, розваги та відпочинок	1,5	-	3,2	6,3	8,0	3,5
діяльність у сфері творчості, мистецтва та розваг	1,7	-	3,0	5,6	4,2	1,8
функціонування бібліотек, архівів, музеїв та інших закладів культури	-	24,0	11,0	20,5	30,1	0,7
Надання інших видів послуг	-	30,6	17,7	12,9	26,0	0,6
	-	21,8	6,1	31,2	37,8	-
	4,8	-	-	-	-	73,5

### 3.10. Кількість працівників за формами зайнятості та видами економічної діяльності у 2020 році

	Середньооблікова кількість штатних працівників, осіб	Кількість працівників позаоблікового складу, осіб	
		працювали за цивільно-правовими договорами	зовнішні сумісники
<b>Усього</b>	<b>470747</b>	<b>6201</b>	<b>15923</b>
Сільське, лісове та рибне господарство	10861	250	249
сільське господарство	7795	154	215
Промисловість	112859	1154	1950
Будівництво	16773	182	1369
Оптова та роздрібна торгівля; ремонт автотранспортних засобів і мотоциклів	56461	144	1583
Транспорт, складське господарство, поштова та кур'єрська діяльність	41285	748	1005
діяльність у сфері транспорту	19513	82	270
складське господарство та допоміжна діяльність у сфері транспорту	17433	650	684
поштова та кур'єрська діяльність	4339	16	51
Тимчасове розміщування й організація харчування	9353	132	284
Інформація та телекомунікації	4795	227	318
Фінансова та страхова діяльність	7849	222	356
Операції з нерухомим майном	4759	92	553
Професійна, наукова та технічна діяльність	10018	487	458
наукові дослідження та розробки	3127	304	252
Діяльність у сфері адміністративного та допоміжного обслуговування	11020	628	426
Державне управління й оборона; обов'язкове соціальне страхування	22905	245	182
Освіта	93505	647	3912
Охорона здоров'я та надання соціальної допомоги	58588	612	2518
охорона здоров'я	54148	56	2367
Мистецтво, спорт, розваги та відпочинок	8283	340	644
діяльність у сфері творчості, мистецтва та розваг	3891	299	394
функціонування бібліотек, архівів, музеїв та інших закладів культури	3648	37	121
Надання інших видів послуг	1433	91	116

### 3.11. Кількість працівників за формами зайнятості та видами економічної діяльності у промисловості у 2020 році

	Середньооблікова кількість штатних працівників, осіб	Кількість працівників позаоблікового складу, осіб	
		працювали за цивільно-правовими договорами	зовнішні сумісники
<b>Промисловість</b>	<b>112859</b>	<b>1154</b>	<b>1950</b>
Добувна промисловість і розроблення кар'єрів	10136	49	120
добування кам'яного та бурого вугілля	7593	10	3
Переробна промисловість	84652	855	1599
виробництво харчових продуктів, напоїв і тютюнових виробів	18701	95	329
текстильне виробництво, виробництво одягу, шкіри, виробів зі шкіри та інших матеріалів	12785	15	121
виготовлення виробів з деревини, виробництво паперу та поліграфічна діяльність	8423	457	225
виробництво коксу та продуктів нафтоперероблення	101	–	2
виробництво хімічних речовин і хімічної продукції	957	8	34
виробництво основних фармацевтичних продуктів і фармацевтичних препаратів	к	к	к
виробництво гумових і пластмасових виробів, іншої неметалевої мінеральної продукції	8547	54	402
металургійне виробництво, виробництво готових металевих виробів, крім машин і устаткування	4186	56	89
виробництво комп'ютерів, електронної та оптичної продукції	866	9	53
виробництво електричного устаткування	1065	13	24
виробництво машин і устаткування, не віднесені до інших угруповань	1661	22	44
виробництво автотранспортних засобів, причепів і напівпричепів та інших транспортних засобів	15873	71	47
виробництво меблів, іншої продукції, ремонт і монтаж машин і устаткування	10201	53	169
Постачання електроенергії, газу, пари та кондиційованого повітря	12892	183	147
Водопостачання; каналізація, поводження з відходами	5179	67	84

# 4. МОБІЛЬНІСТЬ РОБОЧОЇ СИЛИ НА РИНКУ ПРАЦІ

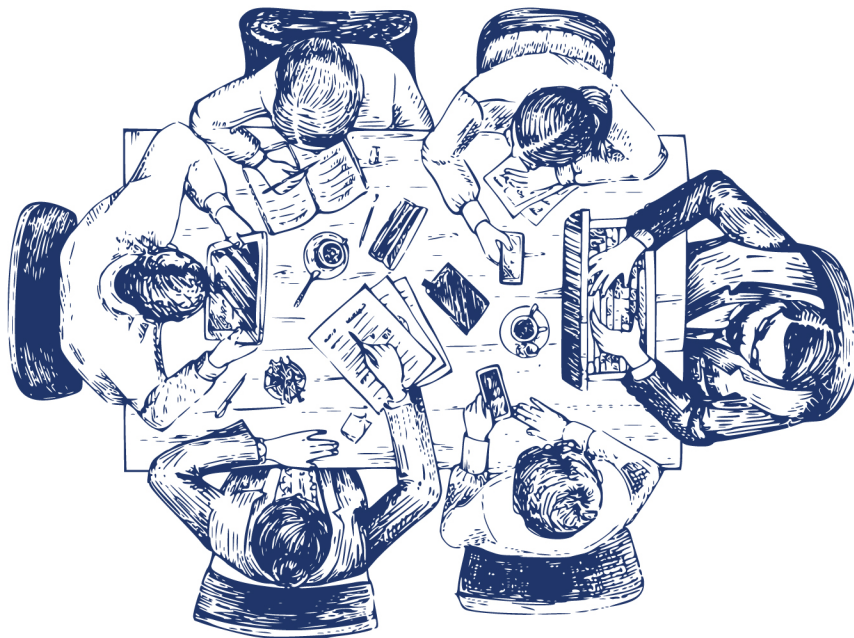



**4.1. Рух працівників за видами економічної діяльності**

	Прийнято, осіб				
	2015	2017	2018	2019	2020
<b>Усього</b>	<b>96918</b>	<b>140382</b>	<b>127371</b>	<b>119558</b>	<b>104503</b>
Сільське, лісове та рибне господарство	3366	3950	3297	3032	2612
сільське господарство	2357	3320	2337	2297	2272
Промисловість	23473	37178	34278	30820	24621
Будівництво	3215	4508	6772	7265	8422
Оптова та роздрібна торгівля; ремонт автотранспортних засобів і мотоциклів	16738	22127	24907	29945	23011
Транспорт, складське господарство, поштова та кур'єрська діяльність	8368	11226	11425	11318	11353
транспорт	4860	5762	6051	5077	4390
складське господарство та допоміжна діяльність у сфері транспорту	2564	4199	3928	4828	5642
поштова та кур'єрська діяльність	944	1265	1446	1413	1321
Тимчасове розміщування й організація харчування	3291	3269	3023	3415	3039
Інформація та телекомунікації	3330	2075	2481	2547	1634
Фінансова та страхова діяльність	2504	2585	2293	2518	1648
Операції з нерухомим майном	942	1485	2691	944	879
Професійна, наукова та технічна діяльність	1754	2377	3471	2622	1647
наукові дослідження та розробки	451	673	512	627	409
Діяльність у сфері адміністративного та допоміжного обслуговування	5895	7281	4341	4038	4576
Державне управління й оборона; обов'язкове соціальне страхування	5765	6011	5102	2647	3804
Освіта	9962	26503	13374	10278	9341
Охорона здоров'я та надання соціальної допомоги	5644	7616	7590	6533	6527
охорона здоров'я	5195	6988	6818	5783	5932
Мистецтво, спорт, розваги та відпочинок	2231	2007	1826	1350	1252
діяльність у сфері творчості, мистецтва та розваг	1536	795	878	685	599
функціонування бібліотек, архівів, музеїв та інших закладів культури	282	536	470	408	446
Надання інших видів послуг	440	184	500	286	137

**Примітка.** У розділі дані наведено за юридичними особами та відокремленими підрозділами юридичних осіб із кількістю найманих працівників 10 і більше осіб.

МОБІЛЬНІСТЬ РОБОЧОЇ СИЛИ НА РИНКУ ПРАЦІ

Продовження табл. 4.1

	Вибуло, осіб				
	2015	2017	2018	2019	2020
<b>Усього</b>	<b>118065</b>	<b>142366</b>	<b>140004</b>	<b>136293</b>	<b>128883</b>
Сільське, лісове та рибне господарство	3921	3123	3292	3903	3258
сільське господарство	3162	2399	2372	2773	2525
Промисловість	27974	34808	35625	37418	28595
Будівництво	4825	5144	5882	6539	9369
Оптова та роздрібна торгівля; ремонт автотранспортних засобів і мотоциклів	19494	19816	23797	27764	29452
Транспорт, складське господарство, поштова та кур'єрська діяльність	9518	11730	12986	12505	12105
транспорт	5344	6024	7462	5352	5878
складське господарство та допоміжна діяльність у сфері транспорту	3024	4391	3962	5566	4930
поштова та кур'єрська діяльність	1150	1315	1562	1587	1297
Тимчасове розміщування й організація харчування	3298	3394	2744	3823	4961
Інформація та телекомунікації	5696	2898	3163	3098	1992
Фінансова та страхова діяльність	4622	2790	3016	2326	1781
Операції з нерухомим майном	1822	1598	2271	1098	1029
Професійна, наукова та технічна діяльність	3422	3018	4084	2966	2100
наукові дослідження та розробки	831	741	565	789	754
Діяльність у сфері адміністративного та допоміжного обслуговування	6676	7586	5494	5274	4957
Державне управління й оборона; обов'язкове соціальне страхування	5638	5777	5467	4992	5385
Освіта	10380	29106	18963	12493	11847
Охорона здоров'я та надання соціальної допомоги	8813	9217	10823	9874	10199
охорона здоров'я	8249	8380	9902	8995	9517
Мистецтво, спорт, розваги та відпочинок	1439	2006	1982	1641	1412
діяльність у сфері творчості, мистецтва та розваг	566	768	940	738	630
функціонування бібліотек, архівів, музеїв та інших закладів культури	360	613	635	555	387
Надання інших видів послуг	527	355	415	579	441

## 4.2. Рух працівників за видами економічної діяльності у промисловості

	Прийнято, осіб				
	2015	2017	2018	2019	2020
<b>Промисловість</b>	<b>23473</b>	<b>37178</b>	<b>34278</b>	<b>30820</b>	<b>24621</b>
Добувна промисловість і розроблення кар'єрів	1338	1363	1386	1285	1028
добування кам'яного та бурого вугілля	1150	817	992	927	795
Переробна промисловість	19180	31749	29607	26282	20573
виробництво харчових продуктів, напоїв і тютюнових виробів	3999	6901	6370	7623	5001
текстильне виробництво, виробництво одягу, шкіри, виробів зі шкіри та інших матеріалів	3410	4199	4450	3278	3074
виготовлення виробів з деревини, виробництво паперу та поліграфічна діяльність	1963	3422	3298	2995	1978
виробництво коксу та продуктів нафтоперероблення	105	44	75	98	15
виробництво хімічних речовин і хімічної продукції	42	165	209	165	158
виробництво основних фармацевтичних продуктів і фармацевтичних препаратів	к	к	к	к	к
виробництво гумових і пластмасових виробів, іншої неметалевої мінеральної продукції	2234	4003	3744	2789	2845
металургійне виробництво, виробництво готових металевих виробів, крім машин і устаткування	645	933	1053	1043	870
виробництво комп'ютерів, електронної та оптичної продукції	157	149	156	135	66
виробництво електричного устаткування	218	3751	2710	115	207
виробництво машин і устаткування, не віднесені до інших угруповань	397	483	522	375	301
виробництво автотранспортних засобів, причепів і напівпричепів та інших транспортних засобів	3260	4737	3546	3626	2824
виробництво меблів, іншої продукції, ремонт і монтаж машин і устаткування	2527	2735	3194	3846	3009
Постачання електроенергії, газу, пари та кондиційованого повітря	2296	2917	2414	2434	2257
Водопостачання; каналізація, поводження з відходами	659	1149	871	819	763



МОБІЛЬНІСТЬ РОБОЧОЇ СИЛИ НА РИНКУ ПРАЦІ

Продовження табл. 4.2

	Вибуло, осіб				
	2015	2017	2018	2019	2020
<b>Промисловість</b>	<b>27974</b>	<b>34808</b>	<b>35625</b>	<b>37418</b>	<b>28595</b>
Добувна промисловість і розроблення кар'єрів	2083	2061	1745	2271	1782
добування кам'яного та бурого вугілля	1821	1512	955	1297	1055
Переробна промисловість	21442	27886	28911	31407	23610
виробництво харчових продуктів, напоїв і тютюнових виробів	4871	6325	6234	6628	5631
текстильне виробництво, виробництво одягу, шкіри, виробів зі шкіри та інших матеріалів	2731	3714	3824	4668	3389
виготовлення виробів з деревини, виробництво паперу та поліграфічна діяльність	1949	2491	3523	3325	2953
виробництво коксу та продуктів нафтоперероблення	140	502	102	101	41
виробництво хімічних речовин і хімічної продукції	251	187	164	185	178
виробництво основних фармацевтичних продуктів і фармацевтичних препаратів	к	к	к	к	к
виробництво гумових і пластмасових виробів, іншої неметалевої мінеральної продукції	2638	3483	2978	3467	2813
металургійне виробництво, виробництво готових металевих виробів, крім машин і устаткування	1038	865	1154	1389	1093
виробництво комп'ютерів, електронної та оптичної продукції	354	228	99	128	122
виробництво електричного устаткування	599	3038	2719	592	360
виробництво машин і устаткування, не віднесені до інших угруповань	526	461	692	536	430
виробництво автотранспортних засобів, причепів і напівпричепів та інших транспортних засобів	3415	3742	4681	5905	3327
виробництво меблів, іншої продукції, ремонт і монтаж машин і устаткування	2780	2652	2527	4280	3065
Постачання електроенергії, газу, пари та кондиційованого повітря	3572	3353	3642	2925	2459
Водопостачання; каналізація, поводження з відходами	877	1508	1327	815	744

**4.3. Рух працівників за містами обласного значення та районами**

	Прийнято				Вибуло			
	2017	2018	2019	2020	2017	2018	2019	2020
	осіб							
<b>Львівська область</b>	<b>140382</b>	<b>127371</b>	<b>119558</b>	<b>104503</b>	<b>142366</b>	<b>140004</b>	<b>136293</b>	<b>128883</b>
Львів	79964	65241	69997	61027	82042	68659	74968	68 494
Борислав	783	893	1246	1364	913	1131	1898	1638
Дрогобич	2952	2649	3367	2673	3559	3539	3549	5101
Моршин	996	748	568	330	894	1264	664	448
Новий Розділ	576	971	872	802	555	776	818	1157
Самбір	1446	1382	882	783	2111	1732	1224	1080
Стрий	2296	1975	2142	1725	2244	3160	2479	2103
Трускавець	2231	2308	2213	905	2677	2647	2544	1469
Червоноград	2671	2529	2050	1468	3890	2895	2428	1916
райони								
Бродівський	1995	2272	1289	780	1415	2457	1893	1126
Буський	930	1246	983	742	1011	1189	1029	1043
Городоцький	2534	3229	2638	2199	2431	3276	3259	2749
Дрогобицький	1213	1335	857	977	967	1777	1133	1733
Жидачівський	3472	2100	1370	1434	3475	2207	1642	1884
Жовківський	2311	2898	2109	1806	1971	3032	2657	2462
Золочівський	2530	1845	1504	1502	2653	2008	1437	1604
Кам'янка-Бузький	2889	2491	1894	1551	2126	2894	2294	2094
Миколаївський	1697	1485	1318	1369	1692	1933	1536	1327
Мостиський	1890	441	375	425	2315	725	505	598
Перемишлянський	576	1711	1379	860	558	1211	1906	661
Пустомитівський	5384	6686	5275	4808	6208	7038	6298	5631
Радехівський	1452	1234	1639	970	1485	1643	1955	1309
Самбірський	1350	1664	727	1265	968	1351	883	1241
Сколівський	803	4447	4200	3146	878	5587	4604	8622
Сокальський	3093	4174	2304	2802	2987	3997	3198	3274
Старосамбірський	662	747	581	506	1341	1810	731	713
Стрийський	2912	1661	1545	2153	2702	3244	2827	2504
Турківський	711	821	468	367	679	1043	516	563
Яворівський	8063	6188	3766	3764	5619	5779	5418	4339

**4.4. Рух працівників за статтю та видами економічної діяльності**

	Прийнято					
	2015		2017		2018	
	чоловіки	жінки	чоловіки	жінки	чоловіки	жінки
	осіб					
<b>Усього</b>	<b>55303</b>	<b>41615</b>	<b>73310</b>	<b>67072</b>	<b>72641</b>	<b>54730</b>
Сільське, лісове та рибне господарство	2472	894	2861	1089	2484	813
Промисловість	14784	8689	23937	13241	21869	12409
Будівництво	2776	439	4018	490	6174	598
Оптова та роздрібна торгівля; ремонт автотранспортних засобів і мотоциклів	8660	8078	11697	10430	13045	11862
Транспорт, складське господарство, поштова та кур'єрська діяльність	6704	1664	8743	2483	8695	2730
Тимчасове розміщування й організація харчування	1367	1924	1315	1954	1265	1758
Інформація та телекомунікації	2194	1136	1200	875	1482	999
Фінансова та страхова діяльність	796	1708	760	1825	608	1685
Операції з нерухомим майном	575	367	900	585	1424	1267
Професійна, наукова та технічна діяльність	722	1032	1192	1185	2091	1380
Діяльність у сфері адміністративного та допоміжного обслуговування	4254	1641	4556	2725	3265	1076
Державне управління й оборона; обов'язкове соціальне страхування	3193	2572	2162	3849	1880	3222
Освіта	3998	5964	6636	19867	5248	8126
Охорона здоров'я та надання соціальної допомоги	1718	3926	2235	5381	1932	5658
Мистецтво, спорт, розваги та відпочинок	966	1265	1015	992	925	901
Надання інших видів послуг	124	316	83	101	254	246

МОБІЛЬНІСТЬ РОБОЧОЇ СИЛИ НА РИНКУ ПРАЦІ

Продовження табл. 4.4

	Прийнято			
	2019		2020	
	чоловіки	жінки	чоловіки	жінки
	осіб			
<b>Усього</b>	<b>69883</b>	<b>49675</b>	<b>61586</b>	<b>42917</b>
Сільське, лісове та рибне господарство	2149	883	1706	906
Промисловість	19489	11331	15481	9140
Будівництво	6651	614	7761	661
Оптова та роздрібна торгівля; ремонт автотранспортних засобів і мотоциклів	16074	13871	12177	10834
Транспорт, складське господарство, поштова та кур'єрська діяльність	8592	2726	8935	2418
Тимчасове розміщування й організація харчування	1738	1677	1102	1937
Інформація та телекомунікації	1421	1126	875	759
Фінансова та страхова діяльність	779	1739	627	1021
Операції з нерухомим майном	514	430	541	338
Професійна, наукова та технічна діяльність	1231	1391	873	774
Діяльність у сфері адміністративного та допоміжного обслуговування	2880	1158	2887	1689
Державне управління й оборона; обов'язкове соціальне страхування	1421	1226	2123	1681
Освіта	4247	6031	3938	5403
Охорона здоров'я та надання соціальної допомоги	1857	4676	1805	4722
Мистецтво, спорт, розваги та відпочинок	709	641	675	577
Надання інших видів послуг	131	155	80	57

МОБІЛЬНІСТЬ РОБОЧОЇ СИЛИ НА РИНКУ ПРАЦІ

Продовження табл. 4.4

	Вибуло					
	2015		2017		2018	
	чоловіки	жінки	чоловіки	жінки	чоловіки	жінки
	осіб					
<b>Усього</b>	<b>70112</b>	<b>47953</b>	<b>73604</b>	<b>68762</b>	<b>78438</b>	<b>61566</b>
Сільське, лісове та рибне господарство	2637	1284	2358	765	2390	902
Промисловість	18562	9412	23027	11781	23002	12623
Будівництво	4278	547	4579	565	5452	430
Оптова та роздрібна торгівля; ремонт автотранспортних засобів і мотоциклів	10756	8738	10264	9552	13285	10512
Транспорт, складське господарство, поштова та кур'єрська діяльність	7505	2013	8750	2980	10108	2878
Тимчасове розміщення й організація харчування	1253	2045	1212	2182	1153	1591
Інформація та телекомунікації	3823	1873	1762	1136	1897	1266
Фінансова та страхова діяльність	1372	3250	901	1889	951	2065
Операції з нерухомим майном	979	843	1037	561	1217	1054
Професійна, наукова та технічна діяльність	1939	1483	1479	1539	2300	1784
Діяльність у сфері адміністративного та допоміжного обслуговування	5165	1511	4935	2651	4042	1452
Державне управління й оборона; обов'язкове соціальне страхування	3094	2544	2068	3709	2224	3243
Освіта	4918	5462	7390	21716	6604	12359
Охорона здоров'я та надання соціальної допомоги	2731	6082	2639	6578	2622	8201
Мистецтво, спорт, розваги та відпочинок	868	571	1027	979	999	983
Надання інших видів послуг	232	295	176	179	192	223

МОБІЛЬНІСТЬ РОБОЧОЇ СИЛИ НА РИНКУ ПРАЦІ

Продовження табл. 4.4

	Вибуло			
	2019		2020	
	чоловіки	жінки	чоловіки	жінки
	осіб			
<b>Усього</b>	<b>78087</b>	<b>58206</b>	<b>72960</b>	<b>55923</b>
Сільське, лісове та рибне господарство	2778	1125	2233	1025
Промисловість	23833	13585	18564	10031
Будівництво	5971	568	8522	847
Оптова та роздрібна торгівля; ремонт автотранспортних засобів і мотоциклів	15611	12153	14731	14721
Транспорт, складське господарство, поштова та кур'єрська діяльність	9646	2859	9019	3086
Тимчасове розміщення й організація харчування	1608	2215	2231	2730
Інформація та телекомунікації	1781	1317	1016	976
Фінансова та страхова діяльність	661	1665	550	1231
Операції з нерухомим майном	695	403	594	435
Професійна, наукова та технічна діяльність	1527	1439	997	1103
Діяльність у сфері адміністративного та допоміжного обслуговування	3333	1941	3659	1298
Державне управління й оборона; обов'язкове соціальне страхування	2424	2568	2718	2667
Освіта	4814	7679	4830	7017
Охорона здоров'я та надання соціальної допомоги	2382	7492	2215	7984
Мистецтво, спорт, розваги та відпочинок	815	826	807	605
Надання інших видів послуг	208	371	274	167

**4.5. Рух працівників за статтю та видами економічної діяльності у промисловості**

	Прийнято			
	2015		2017	
	чоловіки	жінки	чоловіки	жінки
	осіб			
<b>Промисловість</b>	<b>14784</b>	<b>8689</b>	<b>23937</b>	<b>13241</b>
Добувна промисловість і розроблення кар'єрів	1072	266	1107	256
добування кам'яного та бурого вугілля	902	248	600	217
Переробна промисловість	11597	7583	19877	11872
виробництво харчових продуктів, напоїв і тютюнових виробів	2162	1837	4189	2712
текстильне виробництво, виробництво одягу, шкіри, виробів зі шкіри та інших матеріалів	1182	2228	1721	2478
виготовлення виробів з деревини, виробництво паперу та поліграфічна діяльність	1432	531	2433	989
виробництво коксу та продуктів нафтоперероблення	98	7	36	8
виробництво хімічних речовин і хімічної продукції	32	10	109	56
виробництво основних фармацевтичних продуктів і фармацевтичних препаратів	к	к	к	к
виробництво гумових і пластмасових виробів, іншої неметалевої мінеральної продукції	1805	429	3043	960
металургійне виробництво, виробництво готових металевих виробів, крім машин і устаткування	572	73	776	157
виробництво комп'ютерів, електронної та оптичної продукції	118	39	104	45
виробництво електричного устаткування	159	59	2167	1584
виробництво машин і устаткування, не віднесені до інших угруповань	329	68	430	53
виробництво автотранспортних засобів, причепів і напівпричепів та інших транспортних засобів	1792	1468	2760	1977
виробництво меблів, іншої продукції, ремонт і монтаж машин і устаткування	1781	746	1979	756
Постачання електроенергії, газу, пари та кондиційованого повітря	1567	729	2091	826
Водопостачання; каналізація, поводження з відходами	548	111	862	287

МОБІЛЬНІСТЬ РОБОЧОЇ СИЛИ НА РИНКУ ПРАЦІ

Продовження табл. 4.5

	Прийнято			
	2018		2019	
	чоловіки	жінки	чоловіки	жінки
	осіб			
<b>Промисловість</b>	<b>21869</b>	<b>12409</b>	<b>19489</b>	<b>11331</b>
Добувна промисловість і розроблення кар'єрів	1183	203	1009	276
добування кам'яного та бурого вугілля	810	182	697	230
Переробна промисловість	18343	11264	16096	10186
виробництво харчових продуктів, напоїв і тютюнових виробів	3779	2591	4749	2874
текстильне виробництво, виробництво одягу, шкіри, виробів зі шкіри та інших матеріалів	1836	2614	770	2508
виготовлення виробів з деревини, виробництво паперу та поліграфічна діяльність	2262	1036	2004	991
виробництво коксу та продуктів нафтоперероблення	65	10	93	5
виробництво хімічних речовин і хімічної продукції	174	35	132	33
виробництво основних фармацевтичних продуктів і фармацевтичних препаратів	к	к	к	к
виробництво гумових і пластмасових виробів, іншої неметалевої мінеральної продукції	3008	736	2178	611
металургійне виробництво, виробництво готових металевих виробів, крім машин і устаткування	920	133	884	159
виробництво комп'ютерів, електронної та оптичної продукції	110	46	98	37
виробництво електричного устаткування	1382	1328	78	37
виробництво машин і устаткування, не віднесених до інших угруповань	454	68	326	49
виробництво автотранспортних засобів, причепів і напівпричепів та інших транспортних засобів	1961	1585	1920	1706
виробництво меблів, іншої продукції, ремонт і монтаж машин і устаткування	2257	937	2772	1074
Постачання електроенергії, газу, пари та кондиційованого повітря	1718	696	1726	708
Водопостачання; каналізація, поводження з відходами	625	246	658	161



МОБІЛЬНІСТЬ РОБОЧОЇ СИЛИ НА РИНКУ ПРАЦІ

Продовження табл. 4.5

	Прийнято	
	2020	
	чоловіки	жінки
	осіб	
<b>Промисловість</b>	<b>15481</b>	<b>9140</b>
Добувна промисловість і розроблення кар'єрів	856	172
добування кам'яного та бурого вугілля	652	143
Переробна промисловість	12277	8296
виробництво харчових продуктів, напоїв і тютюнових виробів	2855	2146
текстильне виробництво, виробництво одягу, шкіри, виробів зі шкіри та інших матеріалів	802	2272
виготовлення виробів з деревини, виробництво паперу та поліграфічна діяльність	1465	513
виробництво коксу та продуктів нафтоперероблення	15	–
виробництво хімічних речовин і хімічної продукції	129	29
виробництво основних фармацевтичних продуктів і фармацевтичних препаратів	к	к
виробництво гумових і пластмасових виробів, іншої неметалевої мінеральної продукції	2320	525
металургійне виробництво, виробництво готових металевих виробів, крім машин і устаткування	746	124
виробництво комп'ютерів, електронної та оптичної продукції	50	16
виробництво електричного устаткування	115	92
виробництво машин і устаткування, не віднесених до інших угруповань	240	61
виробництво автотранспортних засобів, причепів і напівпричепів та інших транспортних засобів	1256	1568
виробництво меблів, іншої продукції, ремонт і монтаж машин і устаткування	2197	812
Постачання електроенергії, газу, пари та кондиційованого повітря	1702	555
Водопостачання; каналізація, поводження з відходами	646	117

МОБІЛЬНІСТЬ РОБОЧОЇ СИЛИ НА РИНКУ ПРАЦІ

Продовження табл. 4.5

	Вибуло			
	2015		2017	
	чоловіки	жінки	чоловіки	жінки
	осіб			
<b>Промисловість</b>	<b>18562</b>	<b>9412</b>	<b>23027</b>	<b>11781</b>
Добувна промисловість і розроблення кар'єрів	1588	495	1758	303
добування кам'яного та бурого вугілля	1369	452	1274	238
Переробна промисловість	13765	7677	17610	10276
виробництво харчових продуктів, напоїв і тютюнових виробів	2934	1937	3794	2531
текстильне виробництво, виробництво одягу, шкіри, виробів зі шкіри та інших матеріалів	797	1934	1402	2312
виготовлення виробів з деревини, виробництво паперу та поліграфічна діяльність	1370	579	1793	698
виробництво коксу та продуктів нафтоперероблення	132	8	416	86
виробництво хімічних речовин і хімічної продукції	213	38	142	45
виробництво основних фармацевтичних продуктів і фармацевтичних препаратів	к	к	к	к
виробництво гумових і пластмасових виробів, іншої неметалевої мінеральної продукції	2080	558	2617	866
металургійне виробництво, виробництво готових металевих виробів, крім машин і устаткування	855	183	690	175
виробництво комп'ютерів, електронної та оптичної продукції	240	114	139	89
виробництво електричного устаткування	390	209	1902	1136
виробництво машин і устаткування, не віднесених до інших угруповань	458	68	405	56
виробництво автотранспортних засобів, причепів і напівпричепів та інших транспортних засобів	2251	1164	2164	1578
виробництво меблів, іншої продукції, ремонт і монтаж машин і устаткування	1955	825	2031	621
Постачання електроенергії, газу, пари та кондиційованого повітря	2489	1083	2466	887
Водопостачання; каналізація, поводження з відходами	720	157	1193	315

МОБІЛЬНІСТЬ РОБОЧОЇ СИЛИ НА РИНКУ ПРАЦІ

Продовження табл. 4.5

	Вибуло			
	2018		2019	
	чоловіки	жінки	чоловіки	жінки
	осіб			
<b>Промисловість</b>	<b>23002</b>	<b>12623</b>	<b>23833</b>	<b>13585</b>
Добувна промисловість і розроблення кар'єрів	1469	276	1880	391
добування кам'яного та бурого вугілля	765	190	985	312
Переробна промисловість	17908	11003	19215	12192
виробництво харчових продуктів, напоїв і тютюнових виробів	3634	2600	4172	2456
текстильне виробництво, виробництво одягу, шкіри, виробів зі шкіри та інших матеріалів	1411	2413	1283	3385
виготовлення виробів з деревини, виробництво паперу та поліграфічна діяльність	2492	1031	2245	1080
виробництво коксу та продуктів нафтоперероблення	88	14	86	15
виробництво хімічних речовин і хімічної продукції	139	25	168	17
виробництво основних фармацевтичних продуктів і фармацевтичних препаратів	к	к	к	к
виробництво гумових і пластмасових виробів, іншої неметалевої мінеральної продукції	2418	560	2766	701
металургійне виробництво, виробництво готових металевих виробів, крім машин і устаткування	964	190	1186	203
виробництво комп'ютерів, електронної та оптичної продукції	67	32	99	29
виробництво електричного устаткування	1499	1220	322	270
виробництво машин і устаткування, не віднесених до інших угруповань	622	70	471	65
виробництво автотранспортних засобів, причепів і напівпричепів та інших транспортних засобів	2633	2048	3110	2795
виробництво меблів, іншої продукції, ремонт і монтаж машин і устаткування	1836	691	3208	1072
Постачання електроенергії, газу, пари та кондиційованого повітря	2712	930	2098	827
Водопостачання; каналізація, поводження з відходами	913	414	640	175

МОБІЛЬНІСТЬ РОБОЧОЇ СИЛИ НА РИНКУ ПРАЦІ

Продовження табл. 4.5

	Вибуло	
	2020	
	чоловіки	жінки
	осіб	
<b>Промисловість</b>	<b>18564</b>	<b>10031</b>
Добувна промисловість і розроблення кар'єрів	1424	358
добування кам'яного та бурого вугілля	783	272
Переробна промисловість	14806	8804
виробництво харчових продуктів, напоїв і тютюнових виробів	3513	2118
текстильне виробництво, виробництво одягу, шкіри, виробів зі шкіри та інших матеріалів	994	2395
виготовлення виробів з деревини, виробництво паперу та поліграфічна діяльність	2154	799
виробництво коксу та продуктів нафтоперероблення	38	3
виробництво хімічних речовин і хімічної продукції	136	42
виробництво основних фармацевтичних продуктів і фармацевтичних препаратів	к	к
виробництво гумових і пластмасових виробів, іншої неметалевої мінеральної продукції	2265	548
металургійне виробництво, виробництво готових металевих виробів, крім машин і устаткування	932	161
виробництво комп'ютерів, електронної та оптичної продукції	87	35
виробництво електричного устаткування	147	213
виробництво машин і устаткування, не віднесених до інших угруповань	371	59
виробництво автотранспортних засобів, причепів і напівпричепів та інших транспортних засобів	1927	1400
виробництво меблів, іншої продукції, ремонт і монтаж машин і устаткування	2148	917
Постачання електроенергії, газу, пари та кондиційованого повітря	1729	730
Водопостачання; каналізація, поводження з відходами	605	139

## 4.6. Рівень прийому та вибуття працівників за видами економічної діяльності

	Прийнято			
	2017	2018	2019	2020
	у % до середньооблікової кількості штатних працівників			
<b>Усього</b>	<b>30,1</b>	<b>26,9</b>	<b>25,4</b>	<b>22,2</b>
Сільське, лісове та рибне господарство	36,8	29,2	28,7	24,0
сільське господарство	55,0	38,7	35,6	29,1
Промисловість	32,3	29,9	26,2	21,8
Будівництво	39,4	51,1	51,9	50,2
Оптова та роздрібна торгівля; ремонт автотранспортних засобів і мотоциклів	60,0	54,4	54,4	40,8
Транспорт, складське господарство, поштова та кур'єрська діяльність	26,0	26,7	27,7	27,5
транспорт	27,9	30,0	26,8	22,5
складське господарство та допоміжна діяльність у сфері транспорту	23,1	21,8	27,5	32,4
поштова та кур'єрська діяльність	28,4	32,0	32,3	30,4
Тимчасове розміщування й організація харчування	47,9	48,8	39,4	32,5
Інформація та телекомунікації	33,2	48,8	53,6	34,1
Фінансова та страхова діяльність	31,3	28,5	31,0	21,0
Операції з нерухомим майном	29,2	38,2	20,0	18,5
Професійна, наукова та технічна діяльність	22,2	27,4	25,0	16,4
наукові дослідження та розробки	19,4	15,8	19,1	13,1
Діяльність у сфері адміністративного та допоміжного обслуговування	58,5	36,0	34,0	41,5
Державне управління й оборона; обов'язкове соціальне страхування	25,5	21,6	13,5	16,6
Освіта	27,1	14,0	11,0	10,0
Охорона здоров'я та надання соціальної допомоги	11,3	11,6	10,7	11,1
охорона здоров'я	11,0	11,2	10,1	11,0
Мистецтво, спорт, розваги та відпочинок	20,3	19,0	15,3	15,1
діяльність у сфері творчості, мистецтва та розваг	17,6	18,7	16,1	15,4
функціонування бібліотек, архівів, музеїв та інших закладів культури	13,1	11,4	10,8	12,2
Надання інших видів послуг	15,0	32,2	17,1	9,6

МОБІЛЬНІСТЬ РОБОЧОЇ СИЛИ НА РИНКУ ПРАЦІ

Продовження табл. 4.6

	Вибуло			
	2017	2018	2019	2020
	у % до середньооблікової кількості штатних працівників			
<b>Усього</b>	<b>30,5</b>	<b>29,5</b>	<b>28,9</b>	<b>27,4</b>
Сільське, лісове та рибне господарство	29,1	29,2	36,9	30,0
сільське господарство	39,7	39,2	43,0	32,4
Промисловість	30,2	31,1	31,9	25,3
Будівництво	45,0	44,4	46,7	55,9
Оптова та роздрібна торгівля; ремонт автотранспортних засобів і мотоциклів	53,7	52,0	50,4	52,2
Транспорт, складське господарство, поштова та кур'єрська діяльність	27,1	30,4	30,6	29,3
транспорт	29,2	37,0	28,2	30,1
складське господарство та допоміжна діяльність у сфері транспорту	24,2	22,0	31,8	28,3
поштова та кур'єрська діяльність	29,5	34,6	36,3	29,9
Тимчасове розміщування й організація харчування	49,7	44,3	44,2	53,0
Інформація та телекомунікації	46,4	62,2	65,2	41,5
Фінансова та страхова діяльність	33,8	37,5	28,6	22,7
Операції з нерухомим майном	31,4	32,2	23,3	21,6
Професійна, наукова та технічна діяльність	28,2	32,3	28,2	21,0
наукові дослідження та розробки	21,4	17,4	24,0	24,1
Діяльність у сфері адміністративного та допоміжного обслуговування	61,0	45,6	44,4	45,0
Державне управління й оборона; обов'язкове соціальне страхування	24,5	23,1	25,5	23,5
Освіта	29,7	19,9	13,3	12,7
Охорона здоров'я та надання соціальної допомоги	13,7	16,6	16,2	17,4
охорона здоров'я	13,2	16,3	15,8	17,6
Мистецтво, спорт, розваги та відпочинок	20,3	20,6	18,6	17,0
діяльність у сфері творчості, мистецтва та розваг	17,0	20,0	17,3	16,2
функціонування бібліотек, архівів, музеїв та інших закладів культури	15,0	15,4	14,7	10,6
Надання інших видів послуг	29,0	26,7	34,5	30,8

**4.7. Рівень прийому та вибуття працівників за видами економічної діяльності у промисловості**

	Прийнято			
	2017	2018	2019	2020
	у % до середньооблікової кількості штатних працівників			
<b>Промисловість</b>	<b>32,3</b>	<b>29,9</b>	<b>26,2</b>	<b>21,8</b>
Добувна промисловість і розроблення кар'єрів	11,3	12,1	11,7	10,1
добування кам'яного та бурого вугілля	9,8	12,1	11,7	10,5
Переробна промисловість	37,8	35,1	29,7	24,3
виробництво харчових продуктів, напоїв і тютюнових виробів	44,2	42,7	41,1	26,7
текстильне виробництво, виробництво одягу, шкіри, виробів зі шкіри та інших матеріалів	31,1	30,5	24,1	24,0
виготовлення виробів з деревини, виробництво паперу та поліграфічна діяльність	39,4	34,2	29,5	23,5
виробництво коксу та продуктів нафтоперероблення	5,6	13,6	17,8	14,8
виробництво хімічних речовин і хімічної продукції	22,7	24,8	17,6	16,5
виробництво основних фармацевтичних продуктів і фармацевтичних препаратів	к	к	к	к
виробництво гумових і пластмасових виробів, іншої неметалевої мінеральної продукції	47,3	54,0	33,8	33,3
металургійне виробництво, виробництво готових металевих виробів, крім машин і устаткування	26,8	26,3	26,2	20,8
виробництво комп'ютерів, електронної та оптичної продукції	17,3	18,0	14,6	7,6
виробництво електричного устаткування	88,3	59,3	9,3	19,4
виробництво машин і устаткування, не віднесених до інших угруповань	26,0	28,5	21,8	18,1
виробництво автотранспортних засобів, причепів і напівпричепів та інших транспортних засобів	29,4	23,0	21,2	17,8
виробництво меблів, іншої продукції, ремонт і монтаж машин і устаткування	32,6	35,6	37,4	29,5
Постачання електроенергії, газу, пари та кондиційованого повітря	20,7	17,7	18,7	17,5
Водопостачання; каналізація, поводження з відходами	22,0	17,2	16,5	14,7

МОБІЛЬНІСТЬ РОБОЧОЇ СИЛИ НА РИНКУ ПРАЦІ

Продовження табл. 4.7

	Вибуло			
	2017	2018	2019	2020
	у % до середньооблікової кількості штатних працівників			
<b>Промисловість</b>	<b>30,2</b>	<b>31,1</b>	<b>31,9</b>	<b>25,3</b>
Добувна промисловість і розроблення кар'єрів	17,2	15,2	20,8	17,6
добування кам'яного та бурого вугілля	18,2	11,6	16,4	13,9
Переробна промисловість	33,2	34,3	35,5	27,9
виробництво харчових продуктів, напоїв і тютюнових виробів	40,5	41,8	35,8	30,1
текстильне виробництво, виробництво одягу, шкіри, виробів зі шкіри та інших матеріалів	27,5	26,2	34,4	26,5
виготовлення виробів з деревини, виробництво паперу та поліграфічна діяльність	28,7	36,5	32,7	35,1
виробництво коксу та продуктів нафтоперероблення	63,6	18,5	18,3	40,5
виробництво хімічних речовин і хімічної продукції	25,7	19,5	19,7	18,6
виробництво основних фармацевтичних продуктів і фармацевтичних препаратів	к	к	к	к
виробництво гумових і пластмасових виробів, іншої неметалевої мінеральної продукції	41,2	42,9	42,0	32,9
металургійне виробництво, виробництво готових металевих виробів, крім машин і устаткування	24,8	28,9	34,8	26,1
виробництво комп'ютерів, електронної та оптичної продукції	26,5	11,4	13,8	14,1
виробництво електричного устаткування	71,5	59,5	47,6	33,8
виробництво машин і устаткування, не віднесених до інших угруповань	24,9	37,7	31,1	25,9
виробництво автотранспортних засобів, причепів і напівпричепів та інших транспортних засобів	23,2	30,4	34,6	21,0
виробництво меблів, іншої продукції, ремонт і монтаж машин і устаткування	31,6	28,1	41,6	30,0
Постачання електроенергії, газу, пари та кондиційованого повітря	23,8	26,8	22,5	19,1
Водопостачання; каналізація, поводження з відходами	28,9	26,2	16,5	14,4



**4.8. Рівень прийому та вибуття працівників за містами обласного значення та районами**

	Прийнято				Вибуло			
	2017	2018	2019	2020	2017	2018	2019	2020
	у % до середньооблікової кількості штатних працівників							
<b>Львівська область</b>	<b>30,1</b>	<b>26,9</b>	<b>25,4</b>	<b>22,2</b>	<b>30,5</b>	<b>29,5</b>	<b>28,9</b>	<b>27,4</b>
Львів	34,5	27,2	28,6	24,9	35,4	28,7	30,7	28,0
Борислав	14,8	16,1	21,7	25,6	17,2	20,3	33,0	30,7
Дрогобич	18,1	17,8	23,8	22,9	21,8	23,7	25,1	43,6
Моршин	34,5	27,4	23,9	15,3	31,0	46,4	27,9	20,7
Новий Розділ	15,9	25,3	21,3	20,1	15,3	20,2	19,9	29,0
Самбір	20,9	21,9	14,4	12,6	30,5	27,4	20,0	17,3
Стрий	19,6	18,7	21,7	18,0	19,2	29,9	25,1	21,9
Трускавець	27,6	28,2	28,6	12,5	33,1	32,4	32,9	20,3
Червоноград	19,7	20,1	17,0	13,1	28,7	23,0	20,1	17,2
райони								
Бродівський	28,6	29,1	17,2	11,4	20,3	31,5	25,3	16,5
Буський	16,9	24,9	19,3	14,5	18,3	23,7	20,2	20,4
Городоцький	27,5	33,8	21,5	23,4	26,4	34,3	26,5	29,2
Дрогобицький	25,7	26,4	21,5	19,5	20,5	35,1	28,4	34,5
Жидачівський	40,5	25,8	18,5	20,7	40,5	27,2	22,2	27,2
Жовківський	20,0	24,8	19,0	17,5	17,0	25,9	24,0	23,9
Золочівський	28,3	23,3	18,4	17,6	29,7	25,4	17,6	18,8
Кам'янка-Бузький	36,8	30,0	24,5	19,9	27,1	34,9	29,7	26,8
Миколаївський	27,6	23,0	23,1	23,3	27,5	29,9	26,9	22,6
Мостиський	43,1	11,3	10,8	10,9	52,8	18,5	14,6	15,3
Перемишлянський	15,2	37,0	36,8	21,1	14,7	26,2	50,8	16,2
Пустомитівський	31,4	39,3	30,1	24,2	36,2	41,4	35,9	28,3
Радехівський	25,0	21,3	30,2	17,1	25,6	28,4	36,0	23,1
Самбірський	33,6	39,6	17,9	24,4	24,1	32,2	21,8	23,9
Сколівський	16,1	43,1	40,7	31,9	17,7	54,1	44,6	87,5
Сокальський	20,3	27,8	15,7	18,5	19,6	26,7	21,7	21,6
Старосамбірський	11,3	13,7	11,2	9,0	22,9	33,2	14,1	12,6
Стрийський	21,3	13,8	14,4	19,4	19,8	27,0	26,4	22,5
Турківський	17,7	22,1	13,2	8,2	16,9	28,0	14,5	12,6
Яворівський	44,3	34,4	21,7	21,2	30,9	32,1	31,2	24,5

**4.9. Звільнення працівників за причинами та видами економічної діяльності у 2020 році**

	Вибуло, осіб			У % до середньооблікової кількості штатних працівників		
	усього	з них з причин		вибуло	з них з причин	
		плинності кадрів	скорочення штатів		плинності кадрів	скорочення штатів
<b>Усього</b>	<b>128883</b>	<b>112464</b>	<b>10560</b>	<b>27,4</b>	<b>23,9</b>	<b>2,2</b>
Сільське, лісове та рибне господарство	3258	3199	39	30,0	29,5	0,4
сільське господарство	2525	2491	19	32,4	32,0	0,2
Промисловість	28595	26058	1103	25,3	23,1	1,0
Будівництво	9369	9236	40	55,9	55,1	0,2
Оптова та роздрібна торгівля; ремонт автотранспортних засобів і мотоциклів	29452	28306	407	52,2	50,1	0,7
Транспорт, складське господарство, поштова та кур'єрська діяльність	12105	8742	1800	29,3	21,2	4,4
транспорт	5878	4642	801	30,1	23,8	4,1
складське господарство та допоміжна діяльність у сфері транспорту	4930	2846	974	28,3	16,3	5,6
поштова та кур'єрська діяльність	1297	1254	25	29,9	28,9	0,6
Тимчасове розміщування й організація харчування	4961	4865	19	53,0	52,0	0,2
Інформація та телекомунікації	1992	1921	41	41,5	40,1	0,9
Фінансова та страхова діяльність	1781	1625	54	22,7	20,7	0,7
Операції з нерухомим майном	1029	931	86	21,6	19,6	1,8
Професійна, наукова та технічна діяльність	2100	1857	221	21,0	18,5	2,2
наукові дослідження та розробки	754	615	129	24,1	19,7	4,1
Діяльність у сфері адміністративного та допоміжного обслуговування	4957	4626	157	45,0	42,0	1,4
Державне управління й оборона; обов'язкове соціальне страхування	5385	2475	2502	23,5	10,8	10,9
Освіта	11847	8748	2084	12,7	9,4	2,2
Охорона здоров'я та надання соціальної допомоги	10199	8112	1965	17,4	13,8	3,4
охорона здоров'я	9517	7503	1932	17,6	13,9	3,6
Мистецтво, спорт, розваги та відпочинок	1412	1359	27	17,0	16,4	0,3
діяльність у сфері творчості, мистецтва та розваг	630	600	23	16,2	15,4	0,6
функціонування бібліотек, архівів, музеїв та інших закладів культури	387	376	4	10,6	10,3	0,1
Надання інших видів послуг	441	404	15	30,8	28,2	1,0

#### 4.10. Звільнення працівників за причинами та видами економічної діяльності у промисловості у 2020 році

	Вибуло, осіб			У % до середньооблікової кількості штатних працівників		
	усього	з них з причин		вибуло	з них з причин	
		плинності кадрів	скорочення штатів		плинності кадрів	скорочення штатів
<b>Промисловість</b>	<b>28595</b>	<b>26058</b>	<b>1103</b>	<b>25,3</b>	<b>23,1</b>	<b>1,0</b>
Добувна промисловість і розроблення кар'єрів	1782	1490	7	17,6	14,7	0,1
добування кам'яного та бурого вугілля	1055	819	6	13,9	10,8	0,1
Переробна промисловість	23610	22243	870	27,9	26,3	1,0
виробництво харчових продуктів, напоїв і тютюнових виробів	5631	5247	135	30,1	28,1	0,7
текстильне виробництво, виробництво одягу, шкіри, виробів зі шкіри та інших матеріалів	3389	3287	47	26,5	25,7	0,4
виготовлення виробів з деревини, виробництво паперу та поліграфічна діяльність	2953	2742	192	35,1	32,6	2,3
виробництво коксу та продуктів нафтоперероблення	41	41	–	40,5	40,5	–
виробництво хімічних речовин і хімічної продукції	178	177	–	18,6	18,5	–
виробництво основних фармацевтичних продуктів і фармацевтичних препаратів	к	к	к	к	к	к
виробництво гумових і пластмасових виробів, іншої неметалевої мінеральної продукції	2813	2702	91	32,9	31,6	1,1
металургійне виробництво, виробництво готових металевих виробів, крім машин і устаткування	1093	1060	20	26,1	25,3	0,5
виробництво комп'ютерів, електронної та оптичної продукції	122	118	–	14,1	13,6	–
виробництво електричного устаткування	360	168	188	33,8	15,8	17,6
виробництво машин і устаткування, не віднесених до інших угруповань	430	420	3	25,9	25,3	0,2
виробництво автотранспортних засобів, причепів і напівпричепів та інших транспортних засобів	3327	3244	28	21,0	20,4	0,2
виробництво меблів, іншої продукції, ремонт і монтаж машин і устаткування	3065	2864	142	30,0	28,1	1,4
Постачання електроенергії, газу, пари та кондиційованого повітря	2459	1637	213	19,1	12,7	1,7
Водопостачання; каналізація, поводження з відходами	744	688	13	14,4	13,3	0,3

# 5. РОБОЧИЙ ЧАС ТА ЙОГО ВИКОРИСТАННЯ





### 5.1. Використання робочого часу працівників за видами економічної діяльності у 2020 році

	У розрахунку на одного штатного працівника, год		
	відпрацьовано, усього	невідпрацьовано за причинами	
		відпустки без збереження заробітної плати (на період припинення виконання робіт)	переведення з економічних причин на неповний робочий день (тиждень)
<b>Усього</b>	<b>1559</b>	<b>4</b>	<b>7</b>
Сільське, лісове та рибне господарство	1700	2	25
сільське господарство	1729	–	24
Промисловість	1584	6	14
Будівництво	1746	3	10
Оптова та роздрібна торгівля; ремонт автотранспортних засобів і мотоциклів	1708	1	–
Транспорт, складське господарство, поштова та кур'єрська діяльність	1500	5	28
транспорт	1456	11	10
складське господарство та допоміжна діяльність у сфері транспорту	1566	–	55
поштова та кур'єрська діяльність	1437	–	–
Тимчасове розміщування й організація харчування	1023	77	8
Інформація та телекомунікації	1611	14	1
Фінансова та страхова діяльність	1703	–	3
Операції з нерухомим майном	1722	8	–
Професійна, наукова та технічна діяльність	1525	9	19
наукові дослідження та розробки	1448	3	17
Діяльність у сфері адміністративного та допоміжного обслуговування	1798	–	1
Державне управління й оборона; обов'язкове соціальне страхування	1722	–	–
Освіта	1374	–	–
Охорона здоров'я та надання соціальної допомоги	1564	1	1
охорона здоров'я	1558	1	1
Мистецтво, спорт, розваги та відпочинок	1582	2	–
діяльність у сфері творчості, мистецтва та розваг	1543	–	–
функціонування бібліотек, архівів, музеїв та інших закладів культури	1628	–	–
Надання інших видів послуг	1480	1	2

**Примітка.** У розділі дані наведено за юридичними особами та відокремленими підрозділами юридичних осіб із кількістю найманих працівників 10 і більше осіб.

## 5.2. Використання робочого часу працівників за видами економічної діяльності у промисловості у 2020 році

	У розрахунку на одного штатного працівника, год		
	відпрацьовано, усього	невідпрацьовано за причинами	
		відпустки без збереження заробітної плати (на період припинення виконання робіт)	переведення з економічних причин на неповний робочий день (тиждень)
<b>Промисловість</b>	<b>1584</b>	<b>6</b>	<b>14</b>
Добувна промисловість і розроблення кар'єрів	1407	4	1
добування кам'яного та бурого вугілля	1307	–	–
Переробна промисловість	1573	7	16
виробництво харчових продуктів, напоїв і тютюнових виробів	1679	2	8
текстильне виробництво, виробництво одягу, шкіри, виробів зі шкіри та інших матеріалів	1546	6	1
виготовлення виробів з деревини, виробництво паперу та поліграфічна діяльність	1673	3	24
виробництво коксу та продуктів нафтоперероблення	1085	211	4
виробництво хімічних речовин і хімічної продукції	1752	–	36
виробництво основних фармацевтичних продуктів і фармацевтичних препаратів	к	к	к
виробництво гумових і пластмасових виробів, іншої неметалевої мінеральної продукції	1570	14	21
металургійне виробництво, виробництво готових металевих виробів, крім машин і устаткування	1553	22	–
виробництво комп'ютерів, електронної та оптичної продукції	1638	16	63
виробництво електричного устаткування	1594	–	4
виробництво машин і устаткування, не віднесених до інших угруповань	1500	33	30
виробництво автотранспортних засобів, причепів і напівпричепів та інших транспортних засобів	1378	4	33
виробництво меблів, іншої продукції, ремонт і монтаж машин і устаткування	1616	10	11
Постачання електроенергії, газу, пари та кондиційованого повітря	1722	–	15
Водопостачання; каналізація, поводження з відходами	1775	–	11

### 5.3. Відпрацьований робочий час за видами економічної діяльності у січні-грудні 2020 року

	Відпрацьовано в середньому штатним працівником, годин					
	січень	лютий	березень	квітень	травень	червень
<b>Усього</b>	<b>142</b>	<b>141</b>	<b>135</b>	<b>111</b>	<b>111</b>	<b>119</b>
Сільське, лісове та рибне господарство	141	146	144	135	118	133
сільське господарство	145	148	144	139	116	134
Промисловість	138	144	132	94	108	127
Будівництво	144	149	141	122	125	138
Оптова та роздрібна торгівля; ремонт автотранспортних засобів і мотоциклів	153	149	145	120	121	136
Транспорт, складське господарство, поштова та кур'єрська діяльність	145	142	127	94	96	109
транспорт	148	143	123	84	86	96
складське господарство та допоміжна діяльність у сфері транспорту	147	144	134	102	104	122
поштова та кур'єрська діяльність	125	125	117	111	111	109
Тимчасове розміщення й організація харчування	156	144	86	16	24	58
Інформація та телекомунікації	149	143	141	121	115	122
Фінансова та страхова діяльність	149	145	142	127	124	139
Операції з нерухомим майном	154	151	144	120	123	135
Професійна, наукова та технічна діяльність	139	136	134	114	108	120
наукові дослідження та розробки	125	120	127	116	111	121
Діяльність у сфері адміністративного та допоміжного обслуговування	158	153	150	137	130	144
Державне управління й оборона; обов'язкове соціальне страхування	152	146	151	139	134	137
Освіта	128	125	128	119	110	91
Охорона здоров'я та надання соціальної допомоги	143	140	140	119	115	121
охорона здоров'я	142	140	139	118	114	121
Мистецтво, спорт, розваги та відпочинок	149	143	144	114	112	116
діяльність у сфері творчості, мистецтва та розваг	149	145	142	106	108	110
функціонування бібліотек, архівів, музеїв та інших закладів культури	149	143	147	122	118	125
Надання інших видів послуг	151	143	134	77	96	107



РОБОЧИЙ ЧАС ТА ЙОГО ВИКОРИСТАННЯ

Продовження табл. 5.3

	Відпрацьовано в середньому штатним працівником, годин					
	липень	серпень	вересень	жовтень	листопад	грудень
<b>Усього</b>	<b>125</b>	<b>117</b>	<b>138</b>	<b>138</b>	<b>138</b>	<b>144</b>
Сільське, лісове та рибне господарство	156	140	150	147	145	146
сільське господарство	158	145	156	153	146	147
Промисловість	138	125	144	143	144	148
Будівництво	162	141	155	154	154	159
Оптова та роздрібна торгівля; ремонт автотранспортних засобів і мотоциклів	153	135	149	149	146	152
Транспорт, складське господарство, поштова та кур'єрська діяльність	131	120	130	133	132	141
транспорт	127	118	129	130	131	139
складське господарство та допоміжна діяльність у сфері транспорту	137	124	134	136	137	146
поштова та кур'єрська діяльність	126	112	123	130	119	130
Тимчасове розміщування й організація харчування	85	86	92	96	86	90
Інформація та телекомунікації	136	118	137	138	142	148
Фінансова та страхова діяльність	155	127	148	145	146	156
Операції з нерухомим майном	157	138	150	150	148	152
Професійна, наукова та технічна діяльність	130	111	130	131	134	138
наукові дослідження та розробки	122	100	122	123	128	133
Діяльність у сфері адміністративного та допоміжного обслуговування	159	142	155	153	155	161
Державне управління й оборона; обов'язкове соціальне страхування	147	125	143	145	147	157
Освіта	62	88	132	127	128	133
Охорона здоров'я та надання соціальної допомоги	131	114	128	136	135	142
охорона здоров'я	130	114	127	135	134	141
Мистецтво, спорт, розваги та відпочинок	118	119	137	139	139	150
діяльність у сфері творчості, мистецтва та розваг	100	117	137	138	137	150
функціонування бібліотек, архівів, музеїв та інших закладів культури	134	119	137	141	141	152
Надання інших видів послуг	125	111	133	131	134	140

#### 5.4. Відпрацьований робочий час за видами економічної діяльності у промисловості у січні-грудні 2020 року

	Відпрацьовано в середньому штатним працівником, годин					
	січень	лютий	березень	квітень	травень	червень
<b>Промисловість</b>	<b>138</b>	<b>144</b>	<b>132</b>	<b>94</b>	<b>108</b>	<b>127</b>
Добувна промисловість і розроблення кар'єрів добування кам'яного та бурого вугілля	126	121	98	93	115	120
Переробна промисловість	136	146	131	87	103	125
виробництво харчових продуктів, напоїв і тютюнових виробів	144	148	145	124	123	135
текстильне виробництво, виробництво одягу, шкіри, виробів зі шкіри та інших матеріалів	142	151	124	63	80	119
виготовлення виробів з деревини, виробництво паперу та поліграфічна діяльність	144	146	149	119	116	131
виробництво коксу та продуктів нафтоперероблення	94	66	59	29	34	117
виробництво хімічних речовин і хімічної продукції	139	141	144	118	133	147
виробництво основних фармацевтичних продуктів і фармацевтичних препаратів	к	к	к	к	к	к
виробництво гумових і пластмасових виробів, іншої неметалевої мінеральної продукції	129	145	134	101	110	120
металургійне виробництво, виробництво готових металевих виробів, крім машин і устаткування	132	150	138	93	102	120
виробництво комп'ютерів, електронної та оптичної продукції	139	142	132	124	125	131
виробництво електричного устаткування	138	144	124	96	112	131
виробництво машин і устаткування, не віднесених до інших угруповань	128	137	123	97	103	118
виробництво автотранспортних засобів, причепів і напівпричепів та інших транспортних засобів	127	139	107	33	84	118
виробництво меблів, іншої продукції, ремонт і монтаж машин і устаткування	133	145	133	76	99	128
Постачання електроенергії, газу, пари та кондиційованого повітря	156	150	151	123	124	136
Водопостачання; каналізація, поводження з відходами	155	149	154	140	139	141

РОБОЧИЙ ЧАС ТА ЙОГО ВИКОРИСТАННЯ

Продовження табл. 5.4

	Відпрацьовано в середньому штатним працівником, годин					
	липень	серпень	вересень	жовтень	листопад	грудень
<b>Промисловість</b>	<b>138</b>	<b>125</b>	<b>144</b>	<b>143</b>	<b>144</b>	<b>148</b>
Добувна промисловість і розроблення кар'єрів добування кам'яного та бурого вугілля	129	112	124	124	120	128
Переробна промисловість	137	125	146	145	145	147
виробництво харчових продуктів, напоїв і тютюнових виробів	145	132	144	143	145	152
текстильне виробництво, виробництво одягу, шкіри, виробів зі шкіри та інших матеріалів	136	125	152	150	154	152
виготовлення виробів з деревини, виробництво паперу та поліграфічна діяльність	149	132	147	146	143	150
виробництво коксу та продуктів нафтоперероблення	82	112	124	111	143	136
виробництво хімічних речовин і хімічної продукції	159	144	161	156	155	154
виробництво основних фармацевтичних продуктів і фармацевтичних препаратів	к	к	к	к	к	к
виробництво гумових і пластмасових виробів, іншої неметалевої мінеральної продукції	140	126	144	142	139	141
металургійне виробництво, виробництво готових металевих виробів, крім машин і устаткування	133	121	139	134	142	148
виробництво комп'ютерів, електронної та оптичної продукції	146	124	145	144	145	144
виробництво електричного устаткування	113	131	147	149	151	159
виробництво машин і устаткування, не віднесених до інших угруповань	133	120	137	133	134	139
виробництво автотранспортних засобів, причепів і напівпричепів та інших транспортних засобів	119	106	141	137	138	131
виробництво меблів, іншої продукції, ремонт і монтаж машин і устаткування	141	138	155	156	153	159
Постачання електроенергії, газу, пари та кондиційованого повітря	144	128	143	149	153	163
Водопостачання; каналізація, поводження з відходами	154	138	148	148	151	161

**5.5. Кількість працівників, які знаходились в умовах вимушеної неповної зайнятості, за видами економічної діяльності у 2020 році**

	Знаходились у відпустках без збереження заробітної плати (на період припинення виконання робіт)			
	I квартал	II квартал	III квартал	IV квартал
	осіб			
<b>Усього</b>	<b>12986</b>	<b>2007</b>	<b>823</b>	<b>1118</b>
Сільське, лісове та рибне господарство	7	20	8	144
Промисловість	5247	470	608	519
Будівництво	381	–	–	–
Оптова та роздрібна торгівля; ремонт автотранспортних засобів і мотоциклів	856	42	26	36
Транспорт, складське господарство, поштова та кур'єрська діяльність	1192	–	–	239
Тимчасове розміщування й організація харчування	3637	1400	76	15
Інформація та телекомунікації	43	70	72	–
Фінансова та страхова діяльність	–	–	–	–
Операції з нерухомим майном	475	–	–	–
Професійна, наукова та технічна діяльність	496	5	33	81
Діяльність у сфері адміністративного та допоміжного обслуговування	–	–	–	–
Державне управління й оборона; обов'язкове соціальне страхування	22	–	–	–
Освіта	–	–	–	–
Охорона здоров'я та надання соціальної допомоги	547	–	–	53
Мистецтво, спорт, розваги та відпочинок	69	–	–	31
Надання інших видів послуг	14	–	–	–

РОБОЧИЙ ЧАС ТА ЙОГО ВИКОРИСТАННЯ

Продовження табл. 5.5

	Переведені з економічних причин на неповний робочий день (тиждень)			
	I квартал	II квартал	III квартал	IV квартал
	осіб			
<b>Усього</b>	<b>6327</b>	<b>7796</b>	<b>10802</b>	<b>9344</b>
Сільське, лісове та рибне господарство	141	524	401	498
Промисловість	3400	5094	4210	3422
Будівництво	454	433	116	108
Оптова та роздрібна торгівля; ремонт автотранспортних засобів і мотоциклів	291	–	–	60
Транспорт, складське господарство, поштова та кур'єрська діяльність	765	42	5308	4508
Тимчасове розміщування й організація харчування	294	1242	–	–
Інформація та телекомунікації	–	–	–	10
Фінансова та страхова діяльність	37	41	37	44
Операції з нерухомим майном	–	–	–	–
Професійна, наукова та технічна діяльність	574	301	352	321
Діяльність у сфері адміністративного та допоміжного обслуговування	119	119	87	104
Державне управління й оборона; обов'язкове соціальне страхування	–	–	–	2
Освіта	–	–	–	2
Охорона здоров'я та надання соціальної допомоги	252	–	275	261
Мистецтво, спорт, розваги та відпочинок	–	–	–	4
Надання інших видів послуг	–	–	16	–

**5.6. Кількість працівників, які знаходились в умовах вимушеної неповної зайнятості, за видами економічної діяльності у промисловості у 2020 році**

	Знаходились у відпустках без збереження заробітної плати (на період припинення виконання робіт)			
	I квартал	II квартал	III квартал	IV квартал
	осіб			
<b>Промисловість</b>	<b>5247</b>	<b>470</b>	<b>608</b>	<b>519</b>
Добувна промисловість і розроблення кар'єрів	210	19	–	–
добування кам'яного та бурого вугілля	–	–	–	–
Переробна промисловість	5037	451	608	519
виробництво харчових продуктів, напоїв і тютюнових виробів	78	69	57	55
текстильне виробництво, виробництво одягу, шкіри, виробів зі шкіри та інших матеріалів	490	–	221	36
виготовлення виробів з деревини, виробництво паперу та поліграфічна діяльність	16	–	55	14
виробництво коксу та продуктів нафтоперероблення	87	1	1	1
виробництво хімічних речовин і хімічної продукції	–	–	–	–
виробництво основних фармацевтичних продуктів і фармацевтичних препаратів	к	к	к	к
виробництво гумових і пластмасових виробів, іншої неметалевої мінеральної продукції	965	85	103	152
металургійне виробництво, виробництво готових металевих виробів, крім машин і устаткування	668	29	53	60
виробництво комп'ютерів, електронної та оптичної продукції	17	17	2	2
виробництво електричного устаткування	–	–	–	–
виробництво машин і устаткування, не віднесених до інших угруповань	221	60	79	71
виробництво автотранспортних засобів, причепів і напівпричепів та інших транспортних засобів	1407	50	37	34
виробництво меблів, іншої продукції, ремонт і монтаж машин і устаткування	1088	140	–	94
Постачання електроенергії, газу, пари та кондиційованого повітря	–	–	–	–
Водопостачання; каналізація, поводження з відходами	–	–	–	–

РОБОЧИЙ ЧАС ТА ЙОГО ВИКОРИСТАННЯ

Продовження табл. 5.6

	Переведені з економічних причин на неповний робочий день (тиждень)			
	I квартал	II квартал	III квартал	IV квартал
	осіб			
<b>Промисловість</b>	<b>3400</b>	<b>5094</b>	<b>4210</b>	<b>3422</b>
Добувна промисловість і розроблення кар'єрів	45	2	2	30
добування кам'яного та бурого вугілля	—	—	—	—
Переробна промисловість	3171	4013	2710	2875
виробництво харчових продуктів, напоїв і тютюнових виробів	395	399	364	298
текстильне виробництво, виробництво одягу, шкіри, виробів зі шкіри та інших матеріалів	48	94	126	24
виготовлення виробів з деревини, виробництво паперу та поліграфічна діяльність	256	239	95	122
виробництво коксу та продуктів нафтоперероблення	1	—	—	—
виробництво хімічних речовин і хімічної продукції	72	72	20	20
виробництво основних фармацевтичних продуктів і фармацевтичних препаратів	к	к	к	к
виробництво гумових і пластмасових виробів, іншої неметалевої мінеральної продукції	416	430	348	268
металургійне виробництво, виробництво готових металевих виробів, крім машин і устаткування	—	—	—	—
виробництво комп'ютерів, електронної та оптичної продукції	236	—	68	70
виробництво електричного устаткування	25	15	18	—
виробництво машин і устаткування, не віднесених до інших угруповань	80	—	65	48
виробництво автотранспортних засобів, причепів і напівпричепів та інших транспортних засобів	1437	2581	1375	1884
виробництво меблів, іншої продукції, ремонт і монтаж машин і устаткування	205	183	231	141
Постачання електроенергії, газу, пари та кондиційованого повітря	122	937	1342	391
Водопостачання; каналізація, поводження з відходами	62	142	156	126

**5.7. Рівень вимушеної неповної зайнятості за видами економічної діяльності у 2020 році**

	Знаходились у відпустках без збереження заробітної плати (на період припинення виконання робіт)			
	I квартал	II квартал	III квартал	IV квартал
	% до середньооблікової кількості штатних працівників відповідного виду діяльності			
<b>Усього</b>	<b>2,7</b>	<b>0,4</b>	<b>0,2</b>	<b>0,2</b>
Сільське, лісове та рибне господарство	0,1	0,2	0,1	1,4
Промисловість	4,5	0,4	0,5	0,5
Будівництво	2,4	–	–	–
Оптова та роздрібна торгівля; ремонт автотранспортних засобів і мотоциклів	1,5	0,1	0,0	0,1
Транспорт, складське господарство, поштова та кур'єрська діяльність	2,8	–	–	0,6
Тимчасове розміщування й організація харчування	38,1	15,5	0,8	0,2
Інформація та телекомунікації	0,8	1,5	1,5	–
Фінансова та страхова діяльність	–	–	–	–
Операції з нерухомим майном	9,9	–	–	–
Професійна, наукова та технічна діяльність	4,9	0,1	0,3	0,8
Діяльність у сфері адміністративного та допоміжного обслуговування	–	–	–	–
Державне управління й оборона; обов'язкове соціальне страхування	0,1	–	–	–
Освіта	–	–	–	–
Охорона здоров'я та надання соціальної допомоги	0,9	–	–	0,1
Мистецтво, спорт, розваги та відпочинок	0,8	–	–	0,4
Надання інших видів послуг	0,9	–	–	–



РОБОЧИЙ ЧАС ТА ЙОГО ВИКОРИСТАННЯ

Продовження табл. 5.7

	Переведені з економічних причин на неповний робочий день (тиждень)			
	I квартал	II квартал	III квартал	IV квартал
	% до середньооблікової кількості штатних працівників відповідного виду діяльності			
<b>Усього</b>	<b>1,3</b>	<b>1,7</b>	<b>2,3</b>	<b>2,0</b>
Сільське, лісове та рибне господарство	1,3	4,8	3,7	4,7
Промисловість	2,9	4,5	3,8	3,1
Будівництво	2,8	2,6	0,7	0,6
Оптова та роздрібна торгівля; ремонт автотранспортних засобів і мотоциклів	0,5	–	–	0,1
Транспорт, складське господарство, поштова та кур'єрська діяльність	1,8	0,1	13,0	11,1
Тимчасове розміщення й організація харчування	3,1	13,7	–	–
Інформація та телекомунікації	–	–	–	0,2
Фінансова та страхова діяльність	0,5	0,5	0,5	0,6
Операції з нерухомим майном	–	–	–	–
Професійна, наукова та технічна діяльність	5,6	3,0	3,5	3,2
Діяльність у сфері адміністративного та допоміжного обслуговування	1,0	1,1	0,8	1,0
Державне управління й оборона; обов'язкове соціальне страхування	–	–	–	0,0
Освіта	–	–	–	0,0
Охорона здоров'я та надання соціальної допомоги	0,4	–	0,5	0,5
Мистецтво, спорт, розваги та відпочинок	–	–	–	0,0
Надання інших видів послуг	–	–	1,1	–

### 5.8. Рівень вимушеної неповної зайнятості за видами економічної діяльності у промисловості у 2020 році

	Знаходились у відпустках без збереження заробітної плати (на період припинення виконання робіт)			
	I квартал	II квартал	III квартал	IV квартал
	% до середньооблікової кількості штатних працівників відповідного виду діяльності			
<b>Промисловість</b>	<b>4,5</b>	<b>0,4</b>	<b>0,5</b>	<b>0,5</b>
Добувна промисловість і розроблення кар'єрів	2,0	0,2	–	–
добування кам'яного та бурого вугілля	–	–	–	–
Переробна промисловість	5,8	0,5	0,7	0,6
виробництво харчових продуктів, напоїв і тютюнових виробів	0,4	0,4	0,3	0,3
текстильне виробництво, виробництво одягу, шкіри, виробів зі шкіри та інших матеріалів	3,7	–	1,8	0,3
виготовлення виробів з деревини, виробництво паперу та поліграфічна діяльність	0,2	–	0,7	0,2
виробництво коксу та продуктів нафтоперероблення	77,0	1,0	1,0	1,1
виробництво хімічних речовин і хімічної продукції	–	–	–	–
виробництво основних фармацевтичних продуктів і фармацевтичних препаратів	к	к	к	к
виробництво гумових і пластмасових виробів, іншої неметалевої мінеральної продукції	11,5	1,0	1,2	1,8
металургійне виробництво, виробництво готових металевих виробів, крім машин і устаткування	15,3	0,7	1,3	1,5
виробництво комп'ютерів, електронної та оптичної продукції	1,9	1,9	0,2	0,2
виробництво електричного устаткування	–	–	–	–
виробництво машин і устаткування, не віднесених до інших угруповань	12,9	3,6	4,8	4,4
виробництво автотранспортних засобів, причепів і напівпричепів та інших транспортних засобів	8,6	0,3	0,2	0,2
виробництво меблів, іншої продукції, ремонт і монтаж машин і устаткування	10,3	1,4	–	0,9
Постачання електроенергії, газу, пари та кондиційованого повітря	–	–	–	–
Водопостачання; каналізація, поводження з відходами	–	–	–	–

РОБОЧИЙ ЧАС ТА ЙОГО ВИКОРИСТАННЯ

Продовження табл. 5.8

	Переведені з економічних причин на неповний робочий день (тиждень)			
	I квартал	II квартал	III квартал	IV квартал
	% до середньооблікової кількості штатних працівників відповідного виду діяльності			
<b>Промисловість</b>	<b>2,9</b>	<b>4,5</b>	<b>3,8</b>	<b>3,1</b>
Добувна промисловість і розроблення кар'єрів	0,4	0,0	0,0	0,3
добування кам'яного та бурого вугілля	–	–	–	–
Переробна промисловість	3,7	4,7	3,3	3,4
виробництво харчових продуктів, напоїв і тютюнових виробів	2,1	2,1	2,0	1,6
текстильне виробництво, виробництво одягу, шкіри, виробів зі шкіри та інших матеріалів	0,4	0,7	1,0	0,2
виготовлення виробів з деревини, виробництво паперу та поліграфічна діяльність	2,8	2,8	1,2	1,5
виробництво коксу та продуктів нафтоперероблення	0,9	–	–	–
виробництво хімічних речовин і хімічної продукції	7,5	7,6	2,1	2,1
виробництво основних фармацевтичних продуктів і фармацевтичних препаратів	к	к	к	к
виробництво гумових і пластмасових виробів, іншої неметалевої мінеральної продукції	4,9	5,0	4,0	3,1
металургійне виробництво, виробництво готових металевих виробів, крім машин і устаткування	–	–	–	–
виробництво комп'ютерів, електронної та оптичної продукції	26,5		8,0	8,3
виробництво електричного устаткування	2,3	1,3	1,8	–
виробництво машин і устаткування, не віднесених до інших угруповань	4,7	–	4,0	3,0
виробництво автотранспортних засобів, причепів і напівпричепів та інших транспортних засобів	8,8	16,2	8,8	12,0
виробництво меблів, іншої продукції, ремонт і монтаж машин і устаткування	1,9	1,8	2,3	1,4
Постачання електроенергії, газу, пари та кондиційованого повітря	0,9	7,3	10,7	3,0
Водопостачання; каналізація, поводження з відходами	1,2	2,8	3,0	2,4

# 6. ЗАРОБІТНА ПЛАТА ПРАЦІВНИКІВ





**6.1. Номінальна та реальна заробітна плата**

	Номінальна заробітна плата		Реальна заробітна плата
	грн	у % до попереднього року	
1995	61	519,7	110,4
1996	113	187,2	94,5
1997	129	113,9	111,3
1998	138	106,6	109,5
1999	152	110,7	111,0
2000	196	128,9	98,6
2001	272	138,5	122,3
2002	339	124,7	120,7
2003	419	123,5	116,5
2004	523	124,9	124,1
2005	713	136,3	122,3
2006	923	129,5	120,3
2007	1183	128,1	113,4
2008	1570	132,8	104,0
2009	1667	106,2	90,1
2010	1941	119,0	108,1
2011	2244	115,6	106,7
2012	2578	114,9	114,4
2013	2789	108,2	109,2
2014	2961	106,2	93,3
2015	3646	123,1	79,4
2016	4559	125,0	110,3
2017	6391	140,2	123,6
2018	8001	125,2	112,7
2019	9271	115,9	107,5
<b>2020</b>	<b>10299</b>	<b>111,1</b>	<b>107,7</b>

**Примітка.** Дані до 2009 року включно наведені за юридичними особами та відокремленими підрозділами юридичних осіб, крім статистично малих підприємств, з 2010 року – за юридичними особами та відокремленими підрозділами юридичних осіб із кількістю найманих працівників 10 і більше осіб. Безпосереднє порівняння даних за 2010–2020 роки з аналогічними даними попередніх років є некоректним.

Наведений індекс номінальної та реальної заробітної плати за 2010 рік розрахований на базі співставної сукупності.

**6.2. Індекс реальної заробітної плати**

	Індекс реальної заробітної плати, у %					
	2015	2016	2017	2018	2019	2020
до попереднього місяця						
Січень	84,1	78,6	94,8	86,8	89,0	93,4
Лютий	101,1	105,5	100,4	100,3	101,0	100,2
Березень	93,5	104,2	107,8	104,5	104,9	101,5
Квітень	89,3	96,9	98,2	100,6	99,9	89,4
Травень	104,0	103,2	103,6	103,6	102,9	102,0
Червень	105,1	110,7	106,6	106,5	105,4	111,4
Липень	102,8	97,9	97,4	103,4	101,0	103,4
Серпень	96,8	97,4	99,4	95,9	96,7	97,3
Вересень	100,8	101,0	102,7	101,0	101,9	106,9
Жовтень	105,4	94,0	96,2	98,2	97,7	97,6
Листопад	97,7	102,3	99,7	96,3	98,7	96,7
Грудень	117,8	117,3	116,6	110,5	111,2	116,4
до відповідного місяця попереднього року						
Січень	83,5	88,2	125,5	113,2	108,4	114,3
Лютий	83,6	92,1	119,5	113,1	109,3	113,4
Березень	75,2	102,6	123,6	109,6	109,6	109,8
Квітень	68,9	111,3	125,3	112,3	108,9	98,3
Травень	71,6	112,3	125,8	112,3	108,1	97,4
Червень	73,7	122,3	121,0	112,2	106,9	103,0
Липень	74,7	116,5	120,3	119,2	104,4	105,5
Серпень	77,6	117,2	122,7	115,0	105,3	106,1
Вересень	79,2	117,5	124,7	113,1	106,3	111,3
Жовтень	85,7	104,8	127,6	115,4	105,8	111,1
Листопад	86,4	109,7	124,3	111,6	108,4	108,9
Грудень	94,4	109,3	123,6	105,7	109,0	114,0
до відповідного періоду попереднього року						
Січень	83,5	88,2	125,5	113,2	108,4	114,3
Січень-лютий	83,5	90,1	122,4	113,1	108,8	113,9
Січень-березень	80,7	94,1	122,8	111,9	109,1	112,5
Січень-квітень	77,7	97,9	123,5	112,0	109,0	108,8
Січень-травень	76,5	105,3	123,9	112,1	108,8	106,4
Січень-червень	76,0	108,1	123,4	112,1	108,5	105,8
Січень-липень	75,8	109,3	122,9	113,2	107,8	105,8
Січень-серпень	76,0	110,3	122,9	113,4	107,5	105,8
Січень-вересень	76,4	111,1	123,1	113,4	107,4	106,4
Січень-жовтень	77,2	110,4	123,5	113,6	107,2	106,9
Січень-листопад	78,0	110,4	123,6	113,4	107,3	107,1
Січень-грудень	79,4	110,3	123,6	112,7	107,5	107,7

**6.3. Індекс номінальної заробітної плати**

	Індекс номінальної заробітної плати, у %					
	2015	2016	2017	2018	2019	2020
до попереднього місяця						
Січень	86,6	82,0	95,5	88,2	89,7	93,9
Лютий	107,1	105,1	101,8	101,3	101,7	100,0
Березень	105,2	106,2	109,7	105,9	105,6	101,8
Квітень	103,7	100,9	98,7	101,2	100,8	89,7
Травень	105,8	103,6	104,6	103,6	103,7	102,7
Червень	105,3	110,8	108,7	106,6	105,0	111,5
Липень	101,1	97,5	97,5	102,8	100,4	102,9
Серпень	95,7	97,0	99,1	95,8	96,4	97,1
Вересень	105,0	103,6	104,3	102,7	102,8	107,7
Жовтень	102,8	95,5	97,5	99,6	98,3	98,7
Листопад	98,8	103,3	100,8	97,7	99,0	98,1
Грудень	118,9	118,6	118,1	112,0	110,9	117,4
до відповідного місяця попереднього року						
Січень	111,3	131,0	141,2	129,4	118,4	118,8
Лютий	117,7	128,6	136,7	128,7	118,9	116,9
Березень	116,3	129,7	141,2	124,3	118,6	112,8
Квітень	119,3	126,2	138,2	127,3	118,1	100,3
Травень	120,5	123,6	139,2	126,1	118,2	99,4
Червень	122,5	130,0	137,0	123,6	116,4	105,5
Липень	121,8	125,3	137,0	130,4	113,7	108,2
Серпень	122,0	126,9	140,0	126,0	114,5	109,0
Вересень	125,8	125,2	141,0	124,0	114,6	114,1
Жовтень	129,9	116,2	144,1	126,7	113,1	114,5
Листопад	130,3	121,4	140,7	122,8	114,6	113,6
Грудень	138,5	121,1	140,1	116,4	113,6	120,2
до відповідного періоду попереднього року						
Січень	111,3	131,0	141,2	129,4	118,4	118,8
Січень-лютий	114,7	129,4	138,9	129,0	118,7	117,9
Січень-березень	115,0	129,8	139,7	127,3	118,6	116,1
Січень-квітень	116,2	128,8	139,3	127,3	118,5	112,0
Січень-травень	117,1	127,7	139,4	127,0	118,4	109,4
Січень-червень	118,0	128,2	139,0	126,4	118,1	108,7
Січень-липень	118,4	127,8	138,7	127,0	117,4	108,6
Січень-серпень	118,9	127,7	138,8	126,9	117,0	108,7
Січень-вересень	119,8	127,3	139,1	126,5	116,7	109,3
Січень-жовтень	120,7	125,9	139,6	126,5	116,3	109,8
Січень-листопад	121,8	125,5	139,7	126,2	116,1	110,2
Січень-грудень	123,1	125,0	139,8	125,2	115,9	111,1



### 6.4. Індекси номінальної та реальної заробітної плати працівників у % до 2010 року

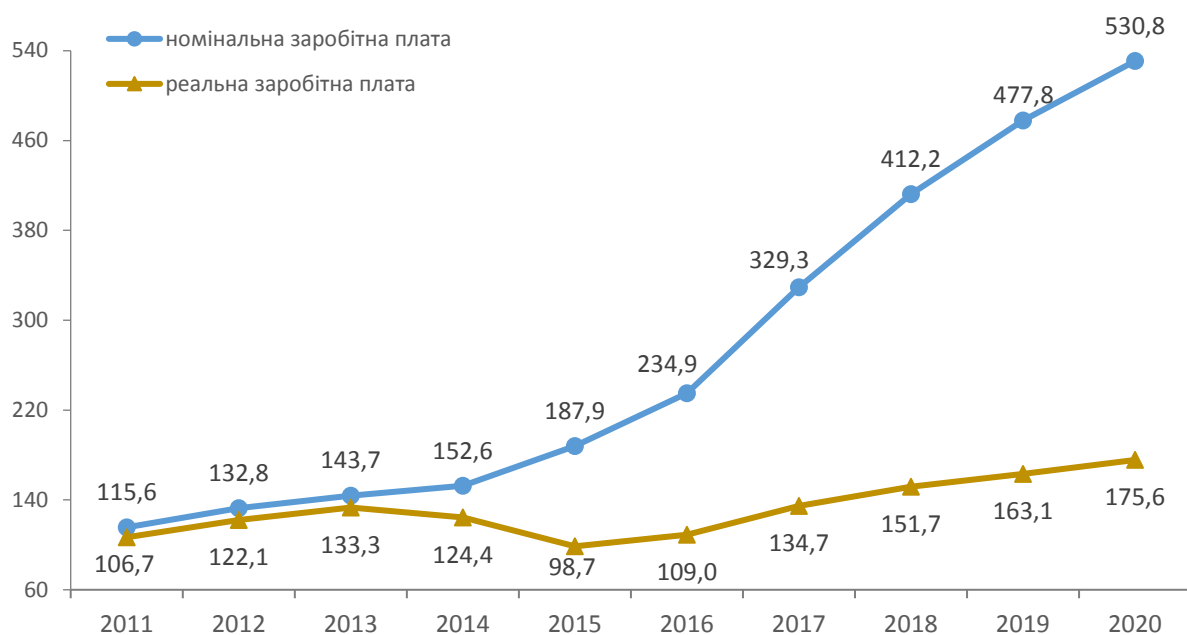

### 6.5. Середня номінальна заробітна плата, грн

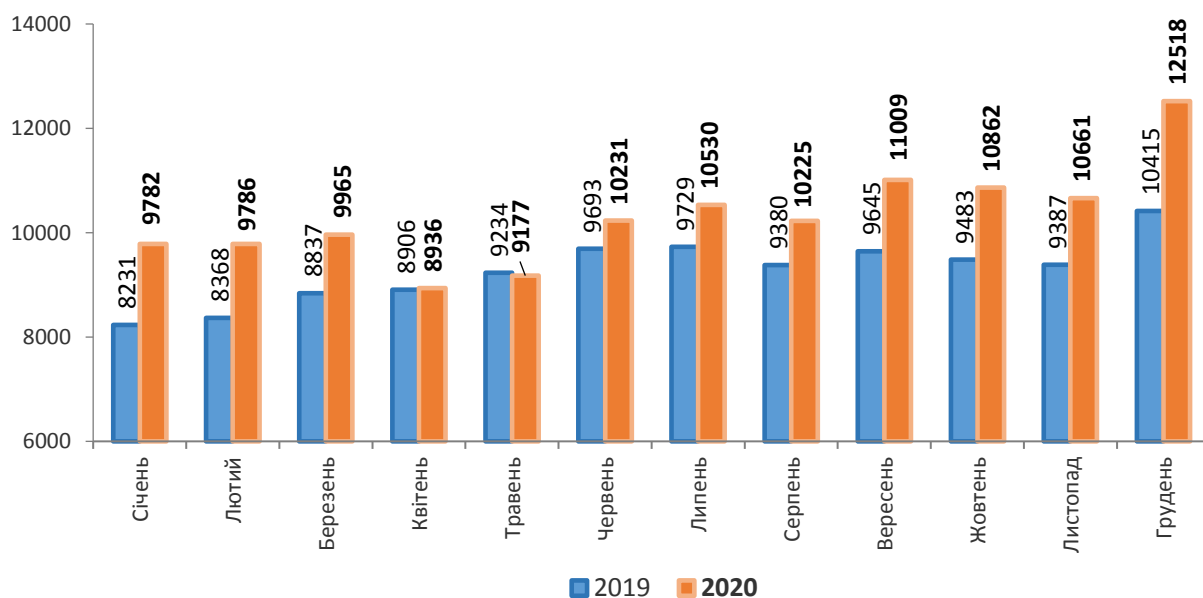

**6.6. Середньомісячна номінальна заробітна плата за видами економічної діяльності**

	2015	2017	2018	2019	2020
	у середньому на одного штатного працівника, грн				
<b>Усього</b>	<b>3646</b>	<b>6391</b>	<b>8001</b>	<b>9271</b>	<b>10299</b>
Сільське, лісове та рибне господарство	3977	8244	10184	9552	8 980
Промисловість	4335	7379	9421	10904	11273
Будівництво	3278	6112	7382	8829	10191
Оптова та роздрібна торгівля; ремонт автотранспортних засобів і мотоциклів	3298	5611	6969	8254	9827
Транспорт, складське господарство, поштова та кур'єрська діяльність	4070	6913	8916	10539	10370
Тимчасове розміщення й організація харчування	2264	4217	5146	5663	3 874
Інформація та телекомунікації	7802	8407	9624	10622	14709
Фінансова та страхова діяльність	6752	10994	13729	16291	18349
Операції з нерухомим майном	5930	7782	9403	13085	13385
Професійна, наукова та технічна діяльність	3738	6498	8903	10886	11481
Діяльність у сфері адміністративного та допоміжного обслуговування	2383	4098	5439	6817	8999
Державне управління й оборона; обов'язкове соціальне страхування	3948	8818	11677	13193	16101
Освіта	3118	5780	6972	8034	9245
Охорона здоров'я та надання соціальної допомоги	2572	4479	5318	6488	8128
Мистецтво, спорт, розваги та відпочинок	3328	5774	7135	8299	9186
Надання інших видів послуг	2357	4453	5685	6390	7255

**Примітка.** Надалі в розділі дані наведено за юридичними особами та відокремленими підрозділами юридичних осіб із кількістю найманих працівників 10 і більше осіб.

**6.7. Середньомісячна номінальна заробітна плата за видами економічної діяльності у промисловості**

	2015	2017	2018	2019	2020
	у середньому на одного штатного працівника, грн				
<b>Промисловість</b>	<b>4335</b>	<b>7379</b>	<b>9421</b>	<b>10904</b>	<b>11273</b>
Добувна промисловість і розроблення кар'єрів	6160	9038	12685	14083	14880
добування кам'яного та бурого вугілля	6131	9176	13356	14315	14687
Переробна промисловість	4021	7219	9103	10370	10348
виробництво харчових продуктів, напоїв і тютюнових виробів	4031	6830	8996	9783	10206
текстильне виробництво, виробництво одягу, шкіри, виробів зі шкіри та інших матеріалів	3666	7038	9064	9960	9757
виготовлення виробів з деревини, виробництво паперу та поліграфічна діяльність	3330	6228	8192	8835	9286
виробництво коксу та продуктів нафтоперероблення	4788	6477	7927	9279	4406
виробництво хімічних речовин і хімічної продукції	6662	7721	10411	10698	19458
виробництво основних фармацевтичних продуктів і фармацевтичних препаратів	к	к	к	к	к
виробництво гумових і пластмасових виробів, іншої неметалевої мінеральної продукції	3263	6371	7642	9603	9315
металургійне виробництво, виробництво готових металевих виробів, крім машин і устаткування	3680	7595	8931	9782	9215
виробництво комп'ютерів, електронної та оптичної продукції	3314	6586	9601	11862	10635
виробництво електричного устаткування	3505	8158	9257	8640	8935
виробництво машин і устаткування, не віднесених до інших угруповань	3544	7328	9505	10158	9826
виробництво автотранспортних засобів, причепів і напівпричепів та інших транспортних засобів	5239	8872	10702	12457	11616
виробництво меблів, іншої продукції, ремонт і монтаж машин і устаткування	3433	5595	7569	9918	9969
Постачання електроенергії, газу, пари та кондиційованого повітря	4752	7811	9729	12762	14992
Водопостачання; каналізація, поводження з відходами	3181	4954	6485	8558	10088

**6.8. Середньомісячна номінальна заробітна плата за містами обласного значення та районами**

	2015	2017	2018	2019	2020
	у середньому на одного штатного працівника, грн				
<b>Львівська область</b>	<b>3646</b>	<b>6391</b>	<b>8001</b>	<b>9271</b>	<b>10299</b>
Львів	3958	6836	8568	9958	11161
Борислав	3914	6297	7415	8733	9466
Дрогобич	2953	5189	6291	7385	9232
Моршин	2777	5653	7481	7689	7530
Новий Розділ	3724	6351	8466	10336	9880
Самбір	3394	5580	7093	7994	8765
Стрий	3566	7853	8247	8155	9540
Трускавець	2322	4440	5498	6487	5307
Червоноград	3720	6062	8175	9278	10210
райони					
Бродівський	3146	5970	7628	8711	9097
Буський	2807	4754	6968	8359	8606
Городоцький	3139	5885	7100	7503	8359
Дрогобицький	2680	5228	6224	7198	7625
Жидачівський	2727	4859	6386	7683	8533
Жовківський	2913	5203	6622	7953	8772
Золочівський	2911	5558	6856	8340	9394
Кам'янка-Бузький	4044	7382	9154	10517	11185
Миколаївський	2975	5213	6509	7634	8413
Мостиський	2709	5169	6221	7132	10646
Перемишлянський	4032	6254	7114	8304	10688
Пустомитівський	3104	5207	6789	8004	8508
Радехівський	2885	5715	7248	8422	8865
Самбірський	2486	4849	6158	6954	8179
Сколівський	3602	5730	8339	10115	11770
Сокальський	4165	6587	8853	9927	10726
Старосамбірський	2883	4820	5758	6604	7751
Стрийський	4975	8405	9768	11078	10936
Турківський	2993	4982	6312	7409	10346
Яворівський	3235	6813	8145	9495	9944

**6.9. Середньомісячна номінальна заробітна плата за статтю та видами економічної діяльності**

	2015			2017		
	Чоловіки	Жінки	Співвідношення заробітної плати жінок і чоловіків, %	Чоловіки	Жінки	Співвідношення заробітної плати жінок і чоловіків, %
<b>Усього</b>	<b>4159</b>	<b>3212</b>	<b>77,2</b>	<b>7137</b>	<b>5768</b>	<b>80,8</b>
Сільське, лісове та рибне господарство	4268	3002	70,3	9002	5747	63,8
Промисловість	4672	3774	80,8	7803	6705	85,9
Будівництво	3334	2987	89,6	6198	5610	90,5
Оптова та роздрібна торгівля; ремонт автотранспортних засобів і мотоциклів	3595	2959	82,3	6035	5108	84,6
Транспорт, складське господарство, поштова та кур'єрська діяльність	4308	3521	81,7	7383	5834	79,0
Тимчасове розміщення й організація харчування	2346	2205	94,0	4588	4026	87,8
Інформація та телекомунікації	9099	5616	61,7	9439	6917	73,3
Фінансова та страхова діяльність	8715	5757	66,1	14881	9217	61,9
Операції з нерухомим майном	6972	4378	62,8	8159	7222	88,5
Професійна, наукова та технічна діяльність	3685	3788	102,8	6329	6650	105,1
Діяльність у сфері адміністративного та допоміжного обслуговування	2257	2570	113,9	4237	3934	92,8
Державне управління й оборона; обов'язкове соціальне страхування	4245	3766	88,7	9005	8696	96,6
Освіта	3259	3068	94,1	5995	5708	95,2
Охорона здоров'я та надання соціальної допомоги	2848	2509	88,1	5007	4365	87,2
Мистецтво, спорт, розваги та відпочинок	3624	3145	86,8	6432	5389	83,8
Надання інших видів послуг	2869	2033	70,9	4339	4624	106,6

ЗАРОБІТНА ПЛАТА ПРАЦІВНИКІВ

Продовження табл. 6.9

	2018			2019		
	Чоловіки	Жінки	Співвідношення заробітної плати жінок і чоловіків, %	Чоловіки	Жінки	Співвідношення заробітної плати жінок і чоловіків, %
<b>Усього</b>	<b>8938</b>	<b>7212</b>	<b>80,7</b>	<b>10267</b>	<b>8423</b>	<b>82,0</b>
Сільське, лісове та рибне господарство	11025	7213	65,4	10094	7805	77,3
Промисловість	10096	8394	83,1	11716	9697	82,8
Будівництво	7561	6285	83,1	9034	7541	83,5
Оптова та роздрібна торгівля; ремонт автотранспортних засобів і мотоциклів	7156	6754	94,4	8344	8156	97,7
Транспорт, складське господарство, поштова та кур'єрська діяльність	9593	7407	77,2	11240	8973	79,8
Тимчасове розміщування й організація харчування	5608	4890	87,2	6893	4967	72,1
Інформація та телекомунікації	10646	8282	77,8	5879	5526	94,0
Фінансова та страхова діяльність	18681	11633	62,3	11470	9611	83,8
Операції з нерухомим майном	10341	8245	79,7	21886	13997	64,0
Професійна, наукова та технічна діяльність	9151	8652	94,5	14040	11685	83,2
Діяльність у сфері адміністративного та допоміжного обслуговування	5709	5024	88,0	9330	7 459	79,9
Державне управління й оборона; обов'язкове соціальне страхування	11724	11648	99,4	7177	6 281	87,5
Освіта	6909	6992	101,2	13038	13304	102,0
Охорона здоров'я та надання соціальної допомоги	5948	5185	87,2	8003	8 044	100,5
Мистецтво, спорт, розваги та відпочинок	8332	6480	77,8	7314	6 247	85,4
Надання інших видів послуг	5374	6134	114,1	8496	6 950	81,8

ЗАРОБІТНА ПЛАТА ПРАЦІВНИКІВ

Продовження табл. 6.9

	2020		
	Чоловіки	Жінки	Співвідношення заробітної плати жінок і чоловіків, %
<b>Усього</b>	<b>11192</b>	<b>9538</b>	<b>85,2</b>
Сільське, лісове та рибне господарство	9675	7142	73,8
Промисловість	12126	10038	82,8
Будівництво	10399	8885	85,4
Оптова та роздрібна торгівля; ремонт автотранспортних засобів і мотоциклів	10208	9402	92,1
Транспорт, складське господарство, поштова та кур'єрська діяльність	11101	8670	78,1
Тимчасове розміщення й організація харчування	4418	3524	79,8
Інформація та телекомунікації	17518	11240	64,2
Фінансова та страхова діяльність	23557	16113	68,4
Операції з нерухомим майном	12738	14376	112,9
Професійна, наукова та технічна діяльність	11596	11391	98,2
Діяльність у сфері адміністративного та допоміжного обслуговування	9566	8132	85,0
Державне управління й оборона; обов'язкове соціальне страхування	16473	15863	96,3
Освіта	9188	9263	100,8
Охорона здоров'я та надання соціальної допомоги	9310	7870	84,5
Мистецтво, спорт, розваги та відпочинок	10490	8485	80,9
Надання інших видів послуг	7822	6596	84,3

**6.10. Середньомісячна номінальна заробітна плата жінок та чоловіків, грн**



**6.11. Середньомісячна номінальна заробітна плата за статтю та видами економічної діяльності у промисловості**

	2015			2017		
	Чоло-віки	Жінки	Співвідношення заробітної плати жінок і чоловіків, %	Чоло-віки	Жінки	Співвідношення заробітної плати жінок і чоловіків, %
<b>Промисловість</b>	<b>4672</b>	<b>3774</b>	<b>80,8</b>	<b>7803</b>	<b>6705</b>	<b>85,9</b>
Добувна промисловість і розроблення кар'єрів	6998	3787	54,1	10126	5796	57,2
добування кам'яного та бурого вугілля	7278	3467	47,6	10868	5244	48,3
Переробна промисловість	4196	3776	90,0	7472	6875	92,0
виробництво харчових продуктів, напоїв і тютюнових виробів	4348	3580	82,3	7264	6215	85,6
текстильне виробництво, виробництво одягу, шкіри, виробів зі шкіри та інших матеріалів	4134	3527	85,3	7873	6700	85,1
виготовлення виробів з деревини, виробництво паперу та поліграфічна діяльність	3668	2689	73,3	6495	5631	86,7
виробництво коксу та продуктів нафтоперероблення	4910	4281	87,2	6834	5274	77,2
виробництво хімічних речовин і хімічної продукції	6489	7482	115,3	8340	6654	79,8
виробництво основних фармацевтичних продуктів і фармацевтичних препаратів	к	к	к	к	к	к
виробництво гумових і пластмасових виробів, іншої неметалевої мінеральної продукції	3297	3164	96,0	6430	6182	96,1
металургійне виробництво, виробництво готових металевих виробів, крім машин і устаткування	3846	3011	78,3	7956	6217	78,1
виробництво комп'ютерів, електронної та оптичної продукції	3616	2867	79,3	7154	5617	78,5
виробництво електричного устаткування	3908	3049	78,0	7990	8343	104,4
виробництво машин і устаткування, не віднесені до інших угруповань	3596	3287	91,4	7509	6442	85,8
виробництво автотранспортних засобів, причепів і напівпричепів та інших транспортних засобів	5413	5043	93,2	9477	8216	86,7
виробництво меблів, іншої продукції, ремонт і монтаж машин і устаткування	3646	2856	78,3	5927	4847	81,8
Постачання електроенергії, газу, пари та кондиційованого повітря	5061	4011	79,3	8240	6810	82,6
Водопостачання; каналізація, поводження з відходами	3239	3034	93,7	5130	4615	90,0



ЗАРОБІТНА ПЛАТА ПРАЦІВНИКІВ

Продовження табл. 6.11

	2018			2019		
	Чоло-віки	Жінки	Співвідно-шення заробітної плати жінок і чоловіків, %	Чоло-віки	Жінки	Співвідно-шення заробітної плати жінок і чоловіків, %
<b>Промисловість</b>	<b>10096</b>	<b>8394</b>	<b>83,1</b>	<b>11716</b>	<b>9697</b>	<b>82,8</b>
Добувна промисловість і розроблення кар'єрів	14427	7749	53,7	16147	8361	51,8
добування кам'яного та бурого вугілля	16076	7310	45,5	17368	7690	44,3
Переробна промисловість	9530	8546	89,7	10886	9701	89,1
виробництво харчових продуктів, напоїв і тютюнових виробів	9617	8140	84,6	10496	8810	83,9
текстильне виробництво, виробництво одягу, шкіри, виробів зі шкіри та інших матеріалів	9956	8695	87,3	10894	9655	88,6
виготовлення виробів з деревини, виробництво паперу та поліграфічна діяльність	8749	7058	80,7	9543	7615	79,8
виробництво коксу та продуктів нафтоперероблення	8279	6810	82,3	9688	7952	82,1
виробництво хімічних речовин і хімічної продукції	10606	9859	93,0	10651	10869	102,0
виробництво основних фармацевтичних продуктів і фармацевтичних препаратів	к	к	к	к	к	к
виробництво гумових і пластмасових виробів, іншої неметалевої мінеральної продукції	7753	7307	94,2	9622	9541	99,2
металургійне виробництво, виробництво готових металевих виробів, крім машин і устаткування	9359	7209	77,0	9883	9310	94,2
виробництво комп'ютерів, електронної та оптичної продукції	10361	8263	79,8	12739	10318	81,0
виробництво електричного устаткування	9220	9292	100,8	10027	7045	70,3
виробництво машин і устаткування, не віднесені до інших угруповань	9609	9004	93,7	10183	10031	98,5
виробництво автотранспортних засобів, причепів і напівпричепів та інших транспортних засобів	11824	9530	80,6	13601	11263	82,8
виробництво меблів, іншої продукції, ремонт і монтаж машин і устаткування	7996	6651	83,2	10416	8974	86,2
Постачання електроенергії, газу, пари та кондиційованого повітря	10321	8393	81,3	13560	11047	81,5
Водопостачання; каналізація, поводження з відходами	6607	6240	94,4	8577	8516	99,3

ЗАРОБІТНА ПЛАТА ПРАЦІВНИКІВ

Продовження табл. 6.11

	2020		
	Чоловіки	Жінки	Співвідношення заробітної плати жінок і чоловіків, %
<b>Промисловість</b>	<b>12126</b>	<b>10038</b>	<b>82,8</b>
Добувна промисловість і розроблення кар'єрів	17115	9019	52,7
добування кам'яного та бурого вугілля	17640	8300	47,1
Переробна промисловість	10931	9616	88,0
виробництво харчових продуктів, напоїв і тютюнових виробів	11439	8749	76,5
текстильне виробництво, виробництво одягу, шкіри, виробів зі шкіри та інших матеріалів	11370	9219	81,1
виготовлення виробів з деревини, виробництво паперу та поліграфічна діяльність	9835	8188	83,3
виробництво коксу та продуктів нафтоперероблення	4299	4902	114,0
виробництво хімічних речовин і хімічної продукції	19244	20184	104,9
виробництво основних фармацевтичних продуктів і фармацевтичних препаратів	к	к	к
виробництво гумових і пластмасових виробів, іншої неметалевої мінеральної продукції	9298	9367	100,7
металургійне виробництво, виробництво готових металевих виробів, крім машин і устаткування	9210	9240	100,3
виробництво комп'ютерів, електронної та оптичної продукції	10975	10042	91,5
виробництво електричного устаткування	9768	7678	78,6
виробництво машин і устаткування, не віднесені до інших угруповань	9795	9972	101,8
виробництво автотранспортних засобів, причепів і напівпричепів та інших транспортних засобів	12479	10810	86,6
виробництво меблів, іншої продукції, ремонт і монтаж машин і устаткування	10501	9003	85,7
Постачання електроенергії, газу, пари та кондиційованого повітря	15144	14667	96,9
Водопостачання; каналізація, поводження з відходами	10198	9852	96,6

**6.12. Структура фонду оплати праці штатних працівників за видами економічної діяльності у 2020 році**

	Фонд оплати праці штатних працівників, млрд.грн	у тому числі, %			Нараховано за невідпрацьований час із фонду оплати праці, %
		фонд основної заробітної плати	фонд додаткової заробітної плати	інші заохочувальні та компенсаційні виплати	
<b>Усього</b>	<b>58179,6</b>	<b>57,3</b>	<b>37,9</b>	<b>4,8</b>	<b>9,7</b>
Сільське, лісове та рибне господарство	1170,4	76,4	22,3	1,3	6,7
з нього сільське господарство	869,6	75,4	23,2	1,4	6,0
Промисловість	15267,8	63,1	33,5	3,4	9,6
Будівництво	2051,2	79,9	17,5	2,6	7,2
Оптова та роздрібна торгівля; ремонт автотранспортних засобів і мотоциклів	6657,8	63,4	36,1	0,5	8,5
Транспорт, складське господарство, поштова та кур'єрська діяльність	5137,5	56,1	38,6	5,3	13,9
транспорт	2322,4	58,5	35,6	5,9	12,2
складське господарство та допоміжна діяльність у сфері транспорту	2513,5	52,3	42,4	5,3	16,2
поштова та кур'єрська діяльність	301,6	69,0	30,5	0,5	8,1
Тимчасове розміщення й організація харчування	434,8	82,0	17,0	1,0	8,2
Інформація та телекомунікації	846,4	75,9	22,0	2,1	7,0
Фінансова та страхова діяльність	1728,2	61,9	31,4	6,7	8,3
Операції з нерухомим майном	764,4	61,4	37,7	0,9	5,5
Професійна, наукова та технічна діяльність	1380,2	63,8	31,0	5,2	8,7
з них наукові дослідження та розробки	331,3	62,5	34,5	3,0	9,4
Діяльність у сфері адміністративного та допоміжного обслуговування	1190,0	69,9	27,2	2,9	5,9
Державне управління й оборона; обов'язкове соціальне страхування	4425,5	33,1	55,6	11,3	10,3
Освіта	10373,1	47,8	45,3	6,9	11,1
Охорона здоров'я та надання соціальної допомоги	5714,3	49,5	44,5	6,0	8,5
з них охорона здоров'я	5282,1	49,2	45,0	5,8	8,6
Мистецтво, спорт, розваги та відпочинок	913,2	55,0	36,1	8,9	11,3
діяльність у сфері творчості, мистецтва та розваг	468,9	57,9	35,2	6,9	13,2
функціонування бібліотек, архівів, музеїв та інших закладів культури	381,3	49,5	37,8	12,7	9,4
Надання інших видів послуг	124,7	78,1	18,9	3,0	7,8

**6.13. Структура фонду оплати праці штатних працівників за видами економічної діяльності у промисловості у 2020 році**

	Фонд оплати праці штатних працівників, млрд.грн	у тому числі, %			Нараховано за невідпрацьований час із фонду оплати праці, %
		фонд основної заробітної плати	фонд додаткової заробітної плати	інші заохочувальні та компенсаційні виплати	
<b>Промисловість</b>	<b>15267,8</b>	<b>63,1</b>	<b>33,5</b>	<b>3,4</b>	<b>9,6</b>
Добувна промисловість і розроблення кар'єрів	1809,9	51,5	44,9	3,6	16,5
з них добування кам'яного та бурого вугілля	1338,2	47,8	51,3	0,9	19,2
Переробна промисловість	10511,6	64,2	33,3	2,5	8,7
виробництво харчових продуктів, напоїв і тютюнових виробів	2290,4	65,5	31,7	2,8	7,5
текстильне виробництво, виробництво одягу, шкіри, виробів зі шкіри та інших матеріалів	1497,0	64,8	34,4	0,8	6,5
виготовлення виробів з деревини, виробництво паперу та поліграфічна діяльність	938,6	72,3	25,8	1,9	8,0
виробництво коксу та продуктів нафтоперероблення	5,4	86,3	13,2	0,5	13,2
виробництво хімічних речовин і хімічної продукції	223,5	79,4	18,2	2,4	8,1
виробництво основних фармацевтичних продуктів і фармацевтичних препаратів	к	к	к	к	к
виробництво гумових і пластмасових виробів, іншої неметалевої мінеральної продукції	955,4	71,3	27,5	1,2	6,7
металургійне виробництво, виробництво готових металевих виробів, крім машин і устаткування	462,8	65,5	33,4	1,1	7,0
виробництво комп'ютерів, електронної та оптичної продукції	110,5	72,9	24,5	2,6	7,0
виробництво електричного устаткування	114,2	62,0	36,8	1,2	8,0
виробництво машин і устаткування, не віднесених до інших угруповань	195,8	71,3	26,8	1,9	6,7
виробництво автотранспортних засобів, причепів і напівпричепів та інших транспортних засобів	2212,6	54,1	42,0	3,9	13,2
виробництво меблів, іншої продукції, ремонт і монтаж машин і устаткування	1220,3	62,5	34,7	2,8	8,8
Постачання електроенергії, газу, пари та кондиційованого повітря	2319,3	64,3	27,7	8,0	9,1
Водопостачання; каналізація, поводження з відходами	626,9	72,9	25,4	1,7	8,1

**6.14. Середньомісячна номінальна заробітна плата за видами економічної діяльності у 2020 році**

	Нараховано штатному працівнику				
	за місяць				за відпрацьовану годину, грн
	грн	у % до			
		2019	середнього рівня в економіці	мінімальної заробітної плати (5000 грн)	
<b>Усього</b>	<b>10299</b>	<b>111,1</b>	<b>100,0</b>	<b>206,0</b>	<b>79,30</b>
Сільське, лісове та рибне господарство з нього сільське господарство	8980	94,0	87,2	179,6	63,40
Промисловість	9297	89,1	90,3	185,9	64,52
Будівництво	11273	103,4	109,5	225,5	85,39
Оптова та роздрібна торгівля; ремонт автотранспортних засобів і мотоциклів	10191	115,4	99,0	203,8	70,05
Транспорт, складське господарство, поштова та кур'єрська діяльність	9827	119,1	95,4	196,5	69,03
транспорт	10370	98,4	100,7	207,4	82,96
складське господарство та допоміжна діяльність у сфері транспорту	9918	97,6	96,3	198,4	81,76
поштова та кур'єрська діяльність	12016	98,1	116,7	240,3	92,10
Тимчасове розміщування й організація харчування	5792	108,6	56,2	115,8	48,38
Інформація та телекомунікації	3874	68,4	37,6	77,5	45,45
Фінансова та страхова діяльність	14709	138,5	142,8	294,2	109,53
Операції з нерухомим майном	18349	112,6	178,2	367,0	129,28
Професійна, наукова та технічна діяльність	13385	102,3	130,0	267,7	93,28
з них наукові дослідження та розробки	11481	105,5	111,5	229,6	90,32
Діяльність у сфері адміністративного та допоміжного обслуговування	8828	104,5	85,7	176,6	73,19
Державне управління й оборона; обов'язкове соціальне страхування	8999	132,0	87,4	180,0	60,05
Освіта	16101	122,0	156,3	322,0	112,20
Охорона здоров'я та надання соціальної допомоги	9245	115,1	89,8	184,9	80,72
з них охорона здоров'я	8128	125,3	78,9	162,6	62,35
Мистецтво, спорт, розваги та відпочинок	8129	126,3	78,9	162,6	62,62
діяльність у сфері творчості, мистецтва та розваг	9186	110,7	89,2	183,7	69,69
функціонування бібліотек, архівів, музеїв та інших закладів культури	10041	105,6	97,5	200,8	78,10
Надання інших видів послуг	8710	119,6	84,6	174,2	64,19
	7255	113,5	70,4	145,1	58,81

### 6.15. Середньомісячна номінальна заробітна плата та розмір мінімальної заробітної плати, грн

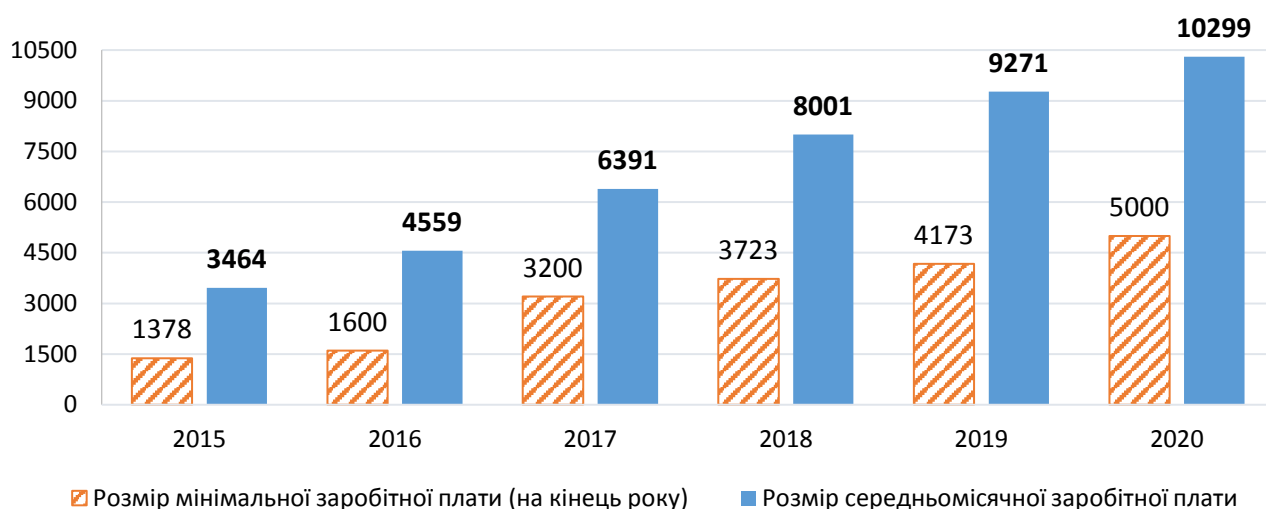

### 6.16. Відхилення середньомісячної номінальної заробітної плати працівників від загальнообласного рівня за видами економічної діяльності у 2020 році, у %

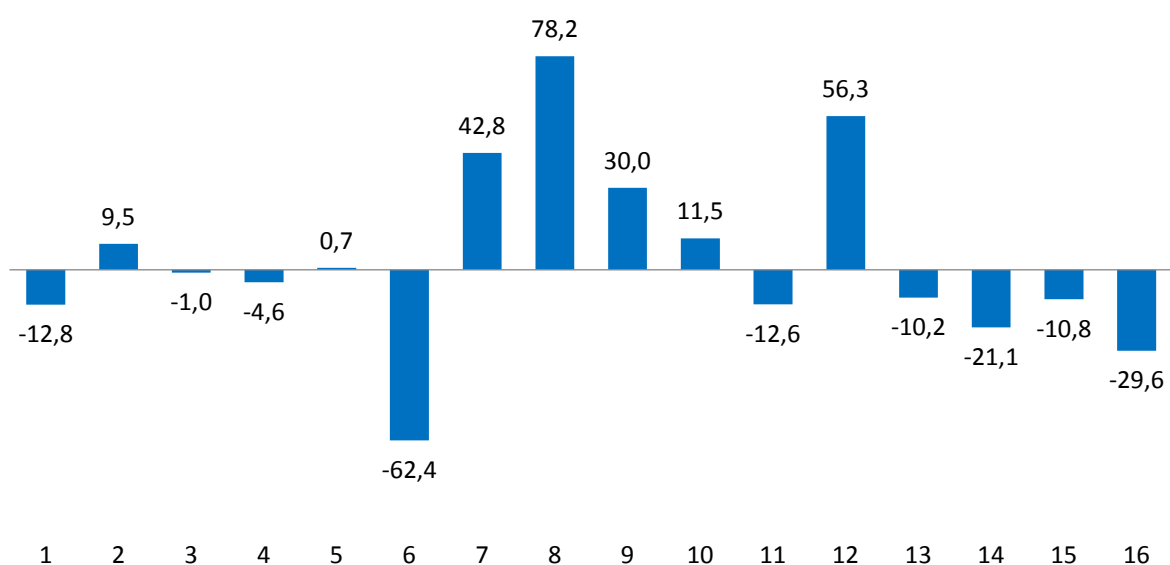

- |   |  |
|---|--|
| 1. Сільське, лісове та рибне господарство                                     | 10. Професійна, наукова та технічна діяльність                         |
| 2. Промисловість  | 11. Діяльність у сфері адміністративного та допоміжного обслуговування |
| 3. Будівництво  | 12. Державне управління й оборона; обов'язкове соціальне страхування   |
| 4. Оптова та роздрібна торгівля; ремонт автотранспортних засобів і мотоциклів | 13. Освіта   |
| 5. Транспорт, складське господарство, поштова та кур'єрська діяльність        | 14. Охорона здоров'я та надання соціальної допомоги                    |
| 6. Тимчасове розміщування й організація харчування                            | 15. Мистецтво, спорт, розваги та відпочинок                            |
| 7. Інформація та телекомунікації  | 16. Надання інших видів послуг   |
| 8. Фінансова та страхова діяльність   |  |
| 9. Операції з нерухомим майном  |  |

**6.17. Середньомісячна номінальна заробітна плата за видами економічної діяльності у промисловості у 2020 році**

	Нараховано штатному працівнику				
	за місяць				за відпрацьовану годину, грн
	грн	у % до			
		2019	середнього рівня в промисловості	мінімальної заробітної плати (5000 грн)	
<b>Промисловість</b>	<b>11273</b>	<b>103,4</b>	<b>100,0</b>	<b>225,5</b>	<b>85,39</b>
Добувна промисловість і розроблення кар'єрів	14880	105,7	132,0	297,6	126,88
з них добування кам'яного та бурого вугілля	14687	102,6	130,3	293,7	134,89
Переробна промисловість	10348	99,8	91,8	207,0	78,96
виробництво харчових продуктів, напоїв і тютюнових виробів	10206	104,3	90,5	204,1	72,95
текстильне виробництво, виробництво одягу, шкіри, виробів зі шкіри та інших матеріалів	9757	98,0	86,6	195,1	75,74
виготовлення виробів з деревини, виробництво паперу та поліграфічна діяльність	9286	105,1	82,4	185,7	66,62
виробництво коксу та продуктів нафтоперероблення	4406	47,5	39,1	88,1	48,73
виробництво хімічних речовин і хімічної продукції	19458	181,9	172,6	389,2	133,30
виробництво основних фармацевтичних продуктів і фармацевтичних препаратів	к	к	к	к	к
виробництво гумових і пластмасових виробів, іншої неметалевої мінеральної продукції	9315	97,0	82,6	186,3	71,19
металургійне виробництво, виробництво готових металевих виробів, крім машин і устаткування	9215	94,2	81,7	184,3	71,21
виробництво комп'ютерів, електронної та оптичної продукції	10635	89,7	94,3	212,7	77,89
виробництво електричного устаткування	8935	103,4	79,3	178,7	67,26
виробництво машин і устаткування, не віднесених до інших угруповань	9826	96,7	87,2	196,5	78,59
виробництво автотранспортних засобів, причепів і напівпричепів та інших транспортних засобів	11616	93,2	103,0	232,3	101,15
виробництво меблів, іншої продукції, ремонт і монтаж машин і устаткування	9969	100,5	88,4	199,4	74,03
Постачання електроенергії, газу, пари та кондиційованого повітря	14992	117,5	133,0	299,8	104,46
Водопостачання; каналізація, поводження з відходами	10088	117,9	89,5	201,8	68,19

**6.18. Середньомісячна номінальна заробітна плата за містами обласного значення та районами у 2020 році**

	Нараховано штатному працівнику			
	грн	у % до		
		2019	середнього рівня в економіці	мінімальної заробітної плати (5000 грн)
<b>Львівська область</b>	<b>10299</b>	<b>111,1</b>	<b>100,0</b>	<b>206,0</b>
Львів	11161	112,1	108,4	223,2
Борислав	9466	108,4	91,9	189,3
Дрогобич	9232	125,0	89,6	184,6
Моршин	7530	97,9	73,1	150,6
Новий Розділ	9880	95,6	95,9	197,6
Самбір	8765	109,7	85,1	175,3
Стрий	9540	117,0	92,6	190,8
Трускавець	5307	81,8	51,5	106,1
Червоноград	10210	110,0	99,1	204,2
райони				
Бродівський	9097	104,4	88,3	181,9
Буський	8606	103,0	83,6	172,1
Городоцький	8359	111,4	81,2	167,2
Дрогобицький	7625	105,9	74,0	152,5
Жидачівський	8533	111,1	82,9	170,7
Жовківський	8772	110,3	85,2	175,4
Золочівський	9394	112,6	91,2	187,9
Кам'янка-Бузький	11185	106,4	108,6	223,7
Миколаївський	8413	110,2	81,7	168,3
Мостиський	10646	149,3	103,4	212,9
Перемишлянський	10688	128,7	103,8	213,8
Пустомитівський	8508	106,3	82,6	170,2
Радехівський	8865	105,3	86,1	177,3
Самбірський	8179	117,6	79,4	163,6
Сколівський	11770	116,4	114,3	235,4
Сокальський	10726	108,1	104,2	214,5
Старосамбірський	7751	117,4	75,3	155,0
Стрийський	10936	98,7	106,2	218,7
Турківський	10346	139,6	100,5	206,9
Яворівський	9944	104,7	96,6	198,9



**6.19. Середньомісячна номінальна заробітна плата штатних працівників за організаційними формами суб'єктів економіки та видами економічної діяльності у 2020 році**

	Усього, грн	У тому числі				
		державні підприємства	комунальні підприємства	філії (інші відокремлені підрозділи)	акціонерні товариства	товариства з обмеженою відповідальністю
<b>Усього</b>	<b>10299</b>	<b>10267</b>	<b>9280</b>	<b>12712</b>	<b>15500</b>	<b>9168</b>
Сільське, лісове та рибне господарство	8980	8050	–	8170	6189	9184
з них сільське господарство	9297	6138	–	–	6936	9184
Промисловість	11273	11412	10719	15536	13721	9949
Будівництво	10191	–	12991	15937	10272	8322
Оптова та роздрібна торгівля; ремонт автотранспортних засобів і мотоциклів	9827	–	6595	13161	10305	10119
Транспорт, складське господарство, поштова та кур'єрська діяльність	10370	13052	13714	11053	15786	6685
транспорт	9918	5168	13159	12043	16321	6112
складське господарство та допоміжна діяльність у сфері транспорту	12016	13528	18098	12168	14615	8827
поштова та кур'єрська діяльність	5792	–	–	5896	–	4818
Тимчасове розміщення й організація харчування	3874	–	4068	12302	6267	3268
Інформація та телекомунікації	14709	10263	15139	10893	20609	16390
Фінансова та страхова діяльність	18349	–	–	15235	21197	6618
Операції з нерухомим майном	13385	6201	8548	–	32024	7888
Професійна, наукова та технічна діяльність	11481	10953	12441	18959	14603	8118
з них наукові дослідження та розробки	8828	7517	–	11583	8753	–
Діяльність у сфері адміністративного та допоміжного обслуговування	8999	4877	10534	7520	–	6761
Державне управління й оборона; обов'язкове соціальне страхування	16101	–	10640	12236	–	–
Освіта	9245	–	–	8524	–	6751
Охорона здоров'я та надання соціальної допомоги	8128	3232	8516	7256	3101	5596
з них охорона здоров'я	8129	3232	8516	7256	3101	5596
Мистецтво, спорт, розваги та відпочинок	9186	15257	9542	–	–	7329
діяльність у сфері творчості, мистецтва та розваг	10041	16476	15037	–	–	5754
функціонування бібліотек, архівів, музеїв та інших закладів культури	8710	–	–	–	–	15396
Надання інших видів послуг	7255	–	11737	–	–	4554

ЗАРОБІТНА ПЛАТА ПРАЦІВНИКІВ

Продовження табл. 6.19

	У тому числі					
	при- ватні підпри- ємства	органи державної влади	органи місцевого самовря- дування	державні організації (установи, заклади)	комунальні організації (установи, заклади)	інші організа- ційні форми
<b>Усього</b>	<b>7645</b>	<b>10380</b>	<b>10151</b>	<b>10420</b>	<b>9616</b>	<b>11485</b>
Сільське, лісове та рибне господарство	12946	-	-	-	-	5732
з них сільське господарство	12946	-	-	-	-	4720
Промисловість	7619	-	-	17594	-	10724
Будівництво	7490	-	-	-	-	15962
Оптова та роздрібна торгівля; ремонт автотранспортних засобів і мотоциклів	5218	-	-	-	-	14537
Транспорт, складське господарство, поштова та кур'єрська діяльність	11493	-	-	-	-	4607
транспорт	10781	-	-	-	-	4374
складське господарство та допоміжна діяльність у сфері транспорту	13358	-	-	-	-	7677
поштова та кур'єрська діяльність	-	-	-	-	-	-
Тимчасове розміщування й організація харчування	1509	-	-	6575	-	3117
Інформація та телекомунікації	7967	-	-	-	-	9425
Фінансова та страхова діяльність	-	-	-	21144	-	10516
Операції з нерухомим майном	-	-	-	-	-	7979
Професійна, наукова та технічна діяльність	4958	9433	12903	8953	-	6225
з них наукові дослідження та розробки	11858	-	-	8637	-	9034
Діяльність у сфері адміністративного та допоміжного обслуговування	6063	65221	-	9039	-	5063
Державне управління й оборона; обов'язкове соціальне страхування	-	15695	16659	13633	7324	33983
Освіта	5455	8766	8318	10055	10046	9062
Охорона здоров'я та надання соціальної допомоги	10412	-	7929	7798	8209	5893
з них охорона здоров'я	10412	-	7935	8073	8122	2855
Мистецтво, спорт, розваги та відпочинок	-	5966	5935	14140	8823	8239
діяльність у сфері творчості, мистецтва та розваг	-	5743	5715	22486	9469	1235
функціонування бібліотек, архівів, музеїв та інших закладів культури	-	6301	6615	10766	8186	-
Надання інших видів послуг	4589	-	-	-	-	7574

**6.20. Розподіл працівників за видами економічної діяльності та розмірами нарахованої їм заробітної плати у грудні 2020 року**

	Кількість працівників, яким оплачено 50% і більше робочого часу, встановленого на грудень, осіб	З них питома вага працівників, яким заробітна плата за грудень нарахована у межах, %			
		до 5000,00 грн	від 5000,01 до 6000,00 грн	від 6000,01 до 7000,00 грн	від 7000,01 до 8000,00 грн
<b>Усього</b>	<b>439054</b>	<b>7,6</b>	<b>15,7</b>	<b>9,9</b>	<b>7,6</b>
Сільське, лісове та рибне господарство	10251	15,5	26,6	14,0	8,1
з них сільське господарство	7447	17,7	33,1	14,9	5,0
Промисловість	105668	4,7	14,3	7,8	6,9
Будівництво	16154	4,8	24,5	9,7	6,6
Оптова та роздрібна торгівля; ремонт автотранспортних засобів і мотоциклів	51960	9,1	28,4	13,4	7,0
Транспорт, складське господарство, поштова та кур'єрська діяльність	37414	8,6	18,3	6,2	5,6
транспорт	17040	6,8	26,8	6,4	4,2
складське господарство та допоміжна діяльність у сфері транспорту	16662	4,6	8,0	5,3	6,7
поштова та кур'єрська діяльність	3712	34,9	24,7	8,6	6,8
Тимчасове розміщення й організація харчування	5917	33,4	35,3	13,8	3,3
Інформація та телекомунікації	4414	5,7	16,2	10,0	7,4
Фінансова та страхова діяльність	7514	4,2	5,1	2,5	1,9
Операції з нерухомим майном	4406	5,0	19,9	14,2	12,1
Професійна, наукова та технічна діяльність	8791	9,6	11,0	7,9	5,3
з них наукові дослідження та розробки	2742	12,9	9,6	11,4	7,5
Діяльність у сфері адміністративного та допоміжного обслуговування	10323	7,2	22,4	11,8	8,2
Державне управління й оборона; обов'язкове соціальне страхування	22150	2,2	3,4	4,8	5,5
Освіта	92678	8,1	11,5	11,4	9,6
Охорона здоров'я та надання соціальної допомоги	52273	8,4	9,7	12,5	9,9
з них охорона здоров'я	47977	8,9	9,3	12,5	9,9
Мистецтво, спорт, розваги та відпочинок	7977	12,4	15,4	10,0	8,3
діяльність у сфері творчості, мистецтва та розваг	3795	13,6	15,2	9,3	6,4
функціонування бібліотек, архівів, музеїв та інших закладів культури	3607	11,7	11,1	10,7	11,1
Надання інших видів послуг	1164	19,3	35,1	5,4	6,4

ЗАРОБІТНА ПЛАТА ПРАЦІВНИКІВ

Продовження табл. 6.20

	З них питома вага працівників, яким заробітна плата за грудень нарахована у межах, %					
	від 8000,01 до 10000,00 грн	від 10000,01 до 12000,00 грн	від 12000,01 до 15000,00 грн	від 15000,01 до 20000,00 грн	від 20000,01 до 25000,00 грн	понад 25000,00 грн
<b>Усього</b>	<b>11,4</b>	<b>10,2</b>	<b>12,1</b>	<b>11,9</b>	<b>6,2</b>	<b>7,4</b>
Сільське, лісове та рибне господарство	9,5	7,1	6,0	5,5	3,1	4,6
з них сільське господарство	5,7	4,9	4,3	5,0	3,5	5,9
Промисловість	10,9	10,5	14,0	15,5	8,0	7,4
Будівництво	11,5	6,1	7,8	11,4	9,1	8,5
Оптова та роздрібна торгівля; ремонт автотранспортних засобів і мотоциклів	8,8	7,0	7,8	7,9	3,8	6,8
Транспорт, складське господарство, поштова та кур'єрська діяльність	11,5	12,0	13,9	12,2	4,6	7,1
транспорт	10,1	10,0	11,7	10,4	4,5	9,1
складське господарство та допоміжна діяльність у сфері транспорту	13,5	15,3	18,2	16,2	5,6	6,6
поштова та кур'єрська діяльність	9,2	6,9	5,2	2,3	0,8	0,6
Тимчасове розміщування й організація харчування	4,3	2,5	3,5	2,0	1,3	0,6
Інформація та телекомунікації	13,3	9,5	8,5	10,3	5,5	13,6
Фінансова та страхова діяльність	5,5	10,5	19,0	21,8	11,2	18,3
Операції з нерухомим майном	9,5	7,4	8,6	8,5	5,2	9,6
Професійна, наукова та технічна діяльність	9,4	11,0	10,7	13,9	10,6	10,6
з них наукові дослідження та розробки	11,1	10,7	13,2	11,3	5,6	6,7
Діяльність у сфері адміністративного та допоміжного обслуговування	10,7	10,3	8,8	10,0	5,9	4,7
Державне управління й оборона; обов'язкове соціальне страхування	9,0	8,1	11,6	18,0	11,9	25,5
Освіта	13,7	12,5	15,0	11,2	4,2	2,8
Охорона здоров'я та надання соціальної допомоги	14,6	11,1	11,1	9,6	6,0	7,1
з них охорона здоров'я	14,7	11,0	11,0	9,5	6,1	7,1
Мистецтво, спорт, розваги та відпочинок	11,7	9,9	10,0	8,7	5,1	8,5
діяльність у сфері творчості, мистецтва та розваг	11,9	9,7	7,8	8,5	5,6	12,0
функціонування бібліотек, архівів, музеїв та інших закладів культури	11,7	10,8	13,1	9,3	4,5	6,0
Надання інших видів послуг	9,0	4,7	6,1	5,7	4,0	4,3

**6.21. Розподіл працівників за видами економічної діяльності у промисловості та розмірами нарахованої їм заробітної плати у грудні 2020 року**

	Кількість працівників, яким оплачено 50% і більше робочого часу, встановленого на грудень, осіб	З них питома вага працівників, яким заробітна плата за грудень нарахована у межах, %			
		до 5000,00 грн	від 5000,01 до 6000,00 грн	від 6000,01 до 7000,00 грн	від 7000,01 до 8000,00 грн
<b>Промисловість</b>	<b>105668</b>	<b>4,7</b>	<b>14,3</b>	<b>7,8</b>	<b>6,9</b>
Добувна промисловість і розроблення кар'єрів	9245	2,1	4,6	3,7	4,8
з них добування кам'яного та бурого вугілля	7096	1,9	2,9	3,7	5,5
Переробна промисловість	78455	5,4	17,6	8,7	7,0
виробництво харчових продуктів, напоїв і тютюнових виробів	16914	8,4	25,5	12,5	9,7
текстильне виробництво, виробництво одягу, шкіри, виробів зі шкіри та інших матеріалів	12286	7,7	17,1	6,4	4,9
виготовлення виробів з деревини, виробництво паперу та поліграфічна діяльність	7550	9,2	13,8	12,3	13,1
виробництво коксу та продуктів нафтоперероблення	71	2,8	45,1	24,0	14,1
виробництво хімічних речовин і хімічної продукції	939	2,4	10,4	4,1	2,6
виробництво основних фармацевтичних продуктів і фармацевтичних препаратів	к	к	к	к	к
виробництво гумових і пластмасових виробів, іншої неметалевої мінеральної продукції	7837	6,1	27,2	12,1	5,9
металургійне виробництво, виробництво готових металевих виробів, крім машин і устаткування	3715	1,5	36,6	10,9	4,5
виробництво комп'ютерів, електронної та оптичної продукції	768	2,9	9,1	9,9	8,7
виробництво електричного устаткування	993	–	48,1	7,5	6,3
виробництво машин і устаткування, не віднесених до інших угруповань	1470	6,9	17,7	10,2	6,2
виробництво автотранспортних засобів, причепів і напівпричепів та інших транспортних засобів	14572	1,1	2,5	1,8	2,4
виробництво меблів, іншої продукції, ремонт і монтаж машин і устаткування	10096	3,3	14,3	9,6	9,7
Постачання електроенергії, газу, пари та кондиційованого повітря	12906	1,3	4,0	5,6	7,3
Водопостачання; каналізація, поводження з відходами	5062	6,8	9,2	8,0	8,4

ЗАРОБІТНА ПЛАТА ПРАЦІВНИКІВ

Продовження табл. 6.21

	З них питома вага працівників, яким заробітна плата за грудень нарахована у межах, %					
	від 8000,01 до 10000,00 грн	від 10000,01 до 12000,00 грн	від 12000,01 до 15000,00 грн	від 15000,01 до 20000,00 грн	від 20000,01 до 25000,00 грн	понад 25000,00 грн
<b>Промисловість</b>	<b>10,9</b>	<b>10,5</b>	<b>14,0</b>	<b>15,5</b>	<b>8,0</b>	<b>7,4</b>
Добувна промисловість і розроблення кар'єрів з них добування кам'яного та бурого вугілля	13,7	9,4	17,1	20,1	14,3	10,2
Переробна промисловість	9,8	10,1	12,4	15,1	7,1	6,8
виробництво харчових продуктів, напоїв і тютюнових виробів	9,6	8,6	6,7	7,6	4,8	6,6
текстильне виробництво, виробництво одягу, шкіри, виробів зі шкіри та інших матеріалів	8,2	8,0	11,8	25,0	7,5	3,4
виготовлення виробів з деревини, виробництво паперу та поліграфічна діяльність	11,4	8,2	8,3	12,9	6,5	4,3
виробництво коксу та продуктів нафтоперероблення	2,8	5,6	2,8	2,8	–	–
виробництво хімічних речовин і хімічної продукції	9,3	11,1	16,2	12,8	12,2	18,9
виробництво основних фармацевтичних продуктів і фармацевтичних препаратів	к	к	к	к	к	к
виробництво гумових і пластмасових виробів, іншої неметалевої мінеральної продукції	9,8	10,5	8,6	8,8	5,7	5,3
металургійне виробництво, виробництво готових металевих виробів, крім машин і устаткування	6,8	5,7	9,2	10,9	7,8	6,1
виробництво комп'ютерів, електронної та оптичної продукції	14,5	10,7	19,0	12,9	5,3	7,0
виробництво електричного устаткування	6,8	3,8	4,0	6,8	10,6	6,1
виробництво машин і устаткування, не віднесених до інших угруповань	14,3	10,6	10,8	8,9	7,1	7,3
виробництво автотранспортних засобів, причепів і напівпричепів та інших транспортних засобів	8,6	17,2	23,8	22,5	11,0	9,1
виробництво меблів, іншої продукції, ремонт і монтаж машин і устаткування	13,1	7,9	13,6	14,9	5,0	8,6
Постачання електроенергії, газу, пари та кондиційованого повітря	13,1	12,2	20,5	15,4	9,8	10,8
Водопостачання; каналізація, поводження з відходами	16,5	13,7	15,7	12,1	6,4	3,2

**6.22. Кількість працівників, у яких нарахована заробітна плата була у межах мінімальної за видами економічної діяльності за грудень 2020 року**

	Кількість працівників, які повністю відпрацювали місяць, осіб	З них мають нарахування в розмірі мінімальної заробітної плати, встановленої законодавством (5000 грн)	
		усього, осіб	у % до кількості працівників, які повністю відпрацювали грудень
<b>Усього</b>	<b>317407</b>	<b>11175</b>	<b>3,5</b>
Сільське, лісове та рибне господарство	6996	88	1,3
з них сільське господарство	5041	62	1,2
Промисловість	67649	1707	2,5
Будівництво	12514	230	1,8
Оптова та роздрібна торгівля; ремонт автотранспортних засобів і мотоциклів	37198	896	2,4
Транспорт, складське господарство, поштова та кур'єрська діяльність	22859	664	2,9
транспорт	11728	267	2,3
складське господарство та допоміжна діяльність у сфері транспорту	9419	375	4,0
поштова та кур'єрська діяльність	1712	22	1,3
Тимчасове розміщування й організація харчування	3014	212	7,0
Інформація та телекомунікації	3338	46	1,4
Фінансова та страхова діяльність	5222	50	1,0
Операції з нерухомим майном	3578	3	0,1
Професійна, наукова та технічна діяльність	6251	274	4,4
з них наукові дослідження та розробки	1577	127	8,1
Діяльність у сфері адміністративного та допоміжного обслуговування	8969	411	4,6
Державне управління й оборона; обов'язкове соціальне страхування	17530	72	0,4
Освіта	76192	4533	5,9
Охорона здоров'я та надання соціальної допомоги	39468	1568	4,0
з них охорона здоров'я	35849	1531	4,3
Мистецтво, спорт, розваги та відпочинок	5736	314	5,5
діяльність у сфері творчості, мистецтва та розваг	2887	194	6,7
функціонування бібліотек, архівів, музеїв та інших закладів культури	2443	94	3,8
Надання інших видів послуг	893	107	12,0

**6.23. Кількість працівників, у яких нарахована заробітна плата була у межах мінімальної за видами економічної діяльності у промисловості за грудень 2020 року**

	Кількість працівників, які повністю відпрацювали місяць, осіб	З них мають нарахування в розмірі мінімальної заробітної плати, встановленої законодавством (5000 грн)	
		усього, осіб	у % до кількості працівників, які повністю відпрацювали місяць
<b>Промисловість</b>	<b>67649</b>	<b>1707</b>	<b>2,5</b>
Добувна промисловість і розроблення кар'єрів	5490	24	0,4
добування кам'яного та бурого вугілля	3960	18	0,5
Переробна промисловість	48224	1675	3,5
виробництво харчових продуктів, напоїв і тютюнових виробів	11797	750	6,4
текстильне виробництво, виробництво одягу, шкіри, виробів зі шкіри та інших матеріалів	7941	408	5,1
виготовлення виробів з деревини, виробництво паперу та поліграфічна діяльність	5306	234	4,4
виробництво коксу та продуктів нафтоперероблення	11	—	—
виробництво хімічних речовин і хімічної продукції	516	—	—
виробництво основних фармацевтичних продуктів і фармацевтичних препаратів	к	к	к
виробництво гумових і пластмасових виробів, іншої неметалевої мінеральної продукції	5254	254	4,8
металургійне виробництво, виробництво готових металевих виробів, крім машин і устаткування	2673	—	—
виробництво комп'ютерів, електронної та оптичної продукції	596	—	—
виробництво електричного устаткування	591	—	—
виробництво машин і устаткування, не віднесених до інших угруповань	1038	22	2,1
виробництво автотранспортних засобів, причепів і напівпричепів та інших транспортних засобів	4590	2	0,0
виробництво меблів, іншої продукції, ремонт і монтаж машин і устаткування	6946	5	0,1
Постачання електроенергії, газу, пари та кондиційованого повітря	9842	6	0,1
Водопостачання; каналізація, поводження з відходами	4093	2	0,0



**6.24. Середньомісячна номінальна заробітна плата штатних працівників  
за видами економічної діяльності за кварталами у 2020 році**

	I квартал	II квартал	III квартал	IV квартал
	грн			
<b>Усього</b>	<b>9844</b>	<b>9445</b>	<b>10588</b>	<b>11345</b>
Сільське, лісове та рибне господарство	8811	8440	9389	9282
з них сільське господарство	9147	8752	9745	9530
Промисловість	11113	10018	11734	12260
Будівництво	9087	9163	10792	11623
Оптова та роздрібна торгівля; ремонт автотранспортних засобів і мотоциклів	9716	8909	10141	10577
Транспорт, складське господарство, поштова та кур'єрська діяльність	10880	9239	10451	10922
транспорт	10492	8509	9995	10683
складське господарство та допоміжна діяльність у сфері транспорту	12643	10897	12078	12470
поштова та кур'єрська діяльність	5572	5745	5966	5882
Тимчасове розміщення й організація харчування	5482	1977	3921	4019
Інформація та телекомунікації	14794	12922	14725	16424
Фінансова та страхова діяльність	18505	18450	18068	18367
Операції з нерухомим майном	12198	15293	12815	13242
Професійна, наукова та технічна діяльність	11572	10186	11324	12852
з них наукові дослідження та розробки	7915	7948	8575	11012
Діяльність у сфері адміністративного та допоміжного обслуговування	8178	8563	9172	10144
Державне управління й оборона; обов'язкове соціальне страхування	14261	14885	16933	18347
Освіта	8313	9153	9701	9832
Охорона здоров'я та надання соціальної допомоги	7174	7047	7899	10461
з них охорона здоров'я	7179	7022	7882	10511
Мистецтво, спорт, розваги та відпочинок	8487	8357	9456	10475
діяльність у сфері творчості, мистецтва та розваг	9514	8899	10327	11436
функціонування бібліотек, архівів, музеїв та інших закладів культури	7727	8218	9010	9895
Надання інших видів послуг	7322	6172	7407	8260

**6.25. Середньомісячна номінальна заробітна плата штатних працівників за видами економічної діяльності у промисловості за кварталами у 2020 році**

	I квартал	II квартал	III квартал	IV квартал
	грн			
<b>Промисловість</b>	<b>11113</b>	<b>10018</b>	<b>11734</b>	<b>12260</b>
Добувна промисловість і розроблення кар'єрів	14738	14247	15742	14811
добування кам'яного та бурого вугілля	14441	14297	15128	14889
Переробна промисловість	10279	8856	10747	11545
виробництво харчових продуктів, напоїв і тютюнових виробів	9935	9838	10557	10505
текстильне виробництво, виробництво одягу, шкіри, виробів зі шкіри та інших матеріалів	9870	7339	10578	11318
виготовлення виробів з деревини, виробництво паперу та поліграфічна діяльність	9070	8376	9556	10199
виробництво коксу та продуктів нафтоперероблення	4127	2999	4805	5921
виробництво хімічних речовин і хімічної продукції	16875	16808	21357	22736
виробництво основних фармацевтичних продуктів і фармацевтичних препаратів	к	к	к	к
виробництво гумових і пластмасових виробів, іншої неметалевої мінеральної продукції	9109	8282	9635	10245
металургійне виробництво, виробництво готових металевих виробів, крім машин і устаткування	9738	8185	9015	9900
виробництво комп'ютерів, електронної та оптичної продукції	10589	9667	10465	11873
виробництво електричного устаткування	10140	7212	8733	9751
виробництво машин і устаткування, не віднесених до інших угруповань	9280	8377	10418	11320
виробництво автотранспортних засобів, причепів і напівпричепів та інших транспортних засобів	11714	9131	12106	13543
виробництво меблів, іншої продукції, ремонт і монтаж машин і устаткування	9821	8054	10339	11668
Постачання електроенергії, газу, пари та кондиційованого повітря	14327	14564	15643	15468
Водопостачання; каналізація, поводження з відходами	9551	9539	10340	10920

**6.26. Середньомісячна номінальна заробітна плата штатних працівників  
за містами обласного значення та районами за кварталами у 2020 році**

	I квартал	II квартал	III квартал	IV квартал
	грн			
<b>Львівська область</b>	<b>9844</b>	<b>9445</b>	<b>10588</b>	<b>11345</b>
Львів	10808	10286	11388	12138
Борислав	9030	8667	10560	10127
Дрогобич	8413	8230	9614	10512
Моршин	8595	6815	7135	7477
Новий Розділ	9362	7951	10153	12102
Самбір	8272	8213	8987	10097
Стрий	8976	8777	9731	10617
Трускавець	6581	3500	5106	5804
Червоноград	9635	9470	10745	10981
райони				
Бродівський	8582	8211	9441	10104
Буський	8063	7934	8591	9733
Городоцький	8252	7043	8625	9564
Дрогобицький	7153	7341	8109	8362
Жидачівський	8040	8026	8644	9474
Жовківський	8189	8349	8807	9886
Золочівський	8555	8527	9965	10732
Кам'янка-Бузький	10233	10604	11502	12694
Миколаївський	8085	8087	8528	8864
Мостиський	9649	10086	11646	11554
Перемишлянський	8791	9555	10970	13350
Пустомитівський	7991	7772	8713	9475
Радехівський	8295	7792	9348	9879
Самбірський	7003	7980	8366	9459
Сколівський	10862	11411	12171	12971
Сокальський	10130	9940	11124	11857
Старосамбірський	6852	7627	7545	8998
Стрийський	10654	9687	11705	11922
Турківський	8476	8845	10877	13125
Яворівський	9585	8618	10597	11127

**6.27. Середня номінальна заробітна плата штатних працівників за видами економічної діяльності у січні–грудні 2020 року**

	Нараховано працівнику, грн					
	січень	лютий	березень	квітень	травень	червень
<b>Усього</b>	<b>9782</b>	<b>9786</b>	<b>9965</b>	<b>8936</b>	<b>9177</b>	<b>10231</b>
Сільське, лісове та рибне господарство	9147	8322	8964	8637	8119	8564
з них сільське господарство	9895	8451	9097	9167	8315	8787
Промисловість	11198	10937	11205	9299	9987	10782
Будівництво	8754	8903	9604	8515	9145	9821
Оптова та роздрібна торгівля; ремонт автотранспортних засобів і мотоциклів	9888	9670	9589	8561	8826	9345
Транспорт, складське господарство, поштова та кур'єрська діяльність	11537	10709	10407	9227	8854	9635
транспорт	11482	10261	9715	8821	8047	8659
складське господарство та допоміжна діяльність у сфері транспорту	13142	12488	12329	10573	10510	11613
поштова та кур'єрська діяльність	5565	5465	5686	5520	5729	5987
Тимчасове розміщування й організація харчування	6386	6228	3884	1430	1536	3021
Інформація та телекомунікації	13459	15551	15387	12611	12771	13392
Фінансова та страхова діяльність	16394	20931	18192	21217	16573	17548
Операції з нерухомим майном	11781	12364	12442	13793	20067	12076
Професійна, наукова та технічна діяльність	10346	10577	13800	9921	9988	10643
з них наукові дослідження та розробки	7596	7653	8490	7480	7748	8618
Діяльність у сфері адміністративного та допоміжного обслуговування	8109	8017	8426	8349	8253	9094
Державне управління й оборона; обов'язкове соціальне страхування	13957	14165	14657	14630	14374	15657
Освіта	8205	8322	8414	8333	8577	10571
Охорона здоров'я та надання соціальної допомоги	6842	7034	7660	6331	6610	8220
з них охорона здоров'я	6849	7030	7673	6258	6567	8262
Мистецтво, спорт, розваги та відпочинок	8017	8680	8776	7652	7947	9488
діяльність у сфері творчості, мистецтва та розваг	8978	9861	9698	7909	7941	10875
функціонування бібліотек, архівів, музеїв та інших закладів культури	7315	7731	8161	7691	8404	8564
Надання інших видів послуг	7636	7246	7069	5794	5706	6995

ЗАРОБІТНА ПЛАТА ПРАЦІВНИКІВ

Продовження табл. 6.27

	Нараховано працівнику, грн					
	липень	серпень	вересень	жовтень	листопад	грудень
<b>Усього</b>	<b>10530</b>	<b>10225</b>	<b>11009</b>	<b>10862</b>	<b>10661</b>	<b>12518</b>
Сільське, лісове та рибне господарство	9258	9485	9426	9315	9166	9366
з них сільське господарство	9586	10036	9614	9726	9439	9422
Промисловість	11763	11495	11943	11852	11805	13128
Будівництво	10514	10384	11481	11039	11279	12601
Оптова та роздрібна торгівля; ремонт автотранспортних засобів і мотоциклів	9993	10069	10364	10537	10218	10983
Транспорт, складське господарство, поштова та кур'єрська діяльність	9945	10406	11018	10809	10150	11799
транспорт	9323	9974	10719	10166	9741	12125
складське господарство та допоміжна діяльність у сфері транспорту	11606	11977	12660	12788	11736	12884
поштова та кур'єрська діяльність	6081	6018	5798	5796	5707	6141
Тимчасове розміщування й організація харчування	3795	3951	3999	4333	3791	3923
Інформація та телекомунікації	14255	14613	15304	15913	16462	16891
Фінансова та страхова діяльність	18992	17946	17257	18010	18053	19033
Операції з нерухомим майном	12831	12798	12816	13158	12724	13841
Професійна, наукова та технічна діяльність	11065	11103	11807	11657	11693	15198
з них наукові дослідження та розробки	8199	7863	9671	9171	10248	13598
Діяльність у сфері адміністративного та допоміжного обслуговування	8994	9158	9370	9463	9497	11481
Державне управління й оборона; обов'язкове соціальне страхування	17179	16912	16708	15669	16224	23211
Освіта	9765	8516	10807	9482	9122	10891
Охорона здоров'я та надання соціальної допомоги	7699	7707	8289	9734	9343	12309
з них охорона здоров'я	7680	7686	8280	9775	9430	12325
Мистецтво, спорт, розваги та відпочинок	9397	9027	9945	10024	9717	11692
діяльність у сфері творчості, мистецтва та розваг	10228	9863	10892	11488	10443	12380
функціонування бібліотек, архівів, музеїв та інших закладів культури	9078	8545	9406	8906	9300	11475
Надання інших видів послуг	7368	7172	7699	8134	8215	8435

**6.28. Середня номінальна заробітна плата штатних працівників за видами економічної діяльності у промисловості у січні–грудні 2020 року**

	Нараховано працівнику, грн					
	січень	лютий	березень	квітень	травень	червень
<b>Промисловість</b>	<b>11198</b>	<b>10937</b>	<b>11205</b>	<b>9299</b>	<b>9987</b>	<b>10782</b>
Добувна промисловість і розроблення кар'єрів добування кам'яного та бурого вугілля	14460	13887	15871	13630	14357	14771
Переробна промисловість	10384	10261	10191	8067	8750	9767
виробництво харчових продуктів, напоїв і тютюнових виробів	10018	9615	10168	9847	9718	9948
текстильне виробництво, виробництво одягу, шкіри, виробів зі шкіри та інших матеріалів	10008	10145	9455	6551	6747	8764
виготовлення виробів з деревини, виробництво паперу та поліграфічна діяльність	8709	8875	9654	8207	8227	8688
виробництво коксу та продуктів нафтоперероблення	6466	3198	2635	1213	2545	5319
виробництво хімічних речовин і хімічної продукції	15411	17320	17908	15406	16891	18136
виробництво основних фармацевтичних продуктів і фармацевтичних препаратів	к	к	к	к	к	к
виробництво гумових і пластмасових виробів, іншої неметалевої мінеральної продукції	9033	9279	9016	7596	8302	8948
металургійне виробництво, виробництво готових металевих виробів, крім машин і устаткування	10148	9618	9445	7584	8416	8574
виробництво комп'ютерів, електронної та оптичної продукції	11024	11066	9690	10030	9364	9612
виробництво електричного устаткування	9560	10096	11305	5959	7076	8629
виробництво машин і устаткування, не віднесених до інших угруповань	8774	10157	8909	7319	8593	9233
виробництво автотранспортних засобів, причепів і напівпричепів та інших транспортних засобів	12217	11963	10955	7034	9197	11214
виробництво меблів, іншої продукції, ремонт і монтаж машин і устаткування	10138	9655	9672	7142	7912	9149
Постачання електроенергії, газу, пари та кондиційованого повітря	14663	13721	14609	13894	14954	14864
Водопостачання; каналізація, поводження з відходами	9628	9162	9864	9515	9564	9537

ЗАРОБІТНА ПЛАТА ПРАЦІВНИКІВ

Продовження табл. 6.28

	Нараховано працівнику, грн					
	липень	серпень	вересень	жовтень	листопад	грудень
<b>Промисловість</b>	<b>11763</b>	<b>11495</b>	<b>11943</b>	<b>11852</b>	<b>11805</b>	<b>13128</b>
Добувна промисловість і розроблення кар'єрів добування кам'яного та бурого вугілля	15745	14720	16762	14729	14728	14977
Переробна промисловість	10682	10608	10952	11188	10993	12464
виробництво харчових продуктів, напоїв і тютюнових виробів	11089	10168	10413	10544	9928	11061
текстильне виробництво, виробництво одягу, шкіри, виробів зі шкіри та інших матеріалів	10239	10682	10812	11222	11122	11625
виготовлення виробів з деревини, виробництво паперу та поліграфічна діяльність	9518	9502	9647	9842	9402	11356
виробництво коксу та продуктів нафтоперероблення	3507	5566	5388	5304	6662	5810
виробництво хімічних речовин і хімічної продукції	21100	22042	20926	21287	23064	23839
виробництво основних фармацевтичних продуктів і фармацевтичних препаратів	к	к	к	к	к	к
виробництво гумових і пластмасових виробів, іншої неметалевої мінеральної продукції	9171	9804	9935	9896	9847	11000
металургійне виробництво, виробництво готових металевих виробів, крім машин і устаткування	9032	9315	8686	8548	9801	11306
виробництво комп'ютерів, електронної та оптичної продукції	9818	10253	11341	11500	11815	12305
виробництво електричного устаткування	8468	8648	9096	9313	9734	10206
виробництво машин і устаткування, не віднесених до інших угруповань	10056	10019	11189	10634	10485	12852
виробництво автотранспортних засобів, причепів і напівпричепів та інших транспортних засобів	12096	11726	12502	12834	12544	15226
виробництво меблів, іншої продукції, ремонт і монтаж машин і устаткування	9804	10164	11037	11245	11263	12482
Постачання електроенергії, газу, пари та кондиційованого повітря	16227	15276	15407	14418	15342	16596
Водопостачання; каналізація, поводження з відходами	10432	10296	10292	10803	10528	11430

**6.29. Середня номінальна заробітна плата за відпрацьовану годину за видами економічної діяльності у січні–грудні 2020 року**

	Нараховано штатному працівнику, грн					
	січень	лютий	березень	квітень	травень	червень
<b>Усього</b>	<b>69,00</b>	<b>69,60</b>	<b>73,91</b>	<b>80,79</b>	<b>82,45</b>	<b>86,31</b>
Сільське, лісове та рибне господарство	64,84	57,17	62,27	63,91	69,04	64,49
з них сільське господарство	68,38	56,97	63,33	66,08	71,95	65,67
Промисловість	80,88	75,94	85,12	98,97	92,36	85,04
Будівництво	61,00	59,74	68,19	69,69	72,96	71,42
Оптова та роздрібна торгівля; ремонт автотранспортних засобів і мотоциклів	64,44	64,93	65,95	71,57	73,11	68,90
Транспорт, складське господарство, поштова та кур'єрська діяльність	79,56	75,60	81,82	97,75	91,86	88,76
Транспорт	77,73	71,75	78,71	104,74	93,47	90,19
складське господарство та допоміжна діяльність у сфері транспорту	89,48	86,59	92,04	104,16	100,84	94,90
поштова та кур'єрська діяльність	44,56	43,86	48,71	49,65	51,60	54,82
Тимчасове розміщування й організація харчування	41,03	43,38	44,93	92,14	63,25	52,09
Інформація та телекомунікації	90,51	108,79	109,38	104,40	111,14	109,42
Фінансова та страхова діяльність	110,23	144,17	127,71	166,69	134,04	126,56
Операції з нерухомим майном	76,72	81,61	86,20	114,60	162,64	89,73
Професійна, наукова та технічна діяльність	74,53	77,75	103,07	86,80	92,34	88,75
з них наукові дослідження та розробки	60,78	63,80	66,92	64,63	70,08	71,26
Діяльність у сфері адміністративного та допоміжного обслуговування	51,22	52,47	56,05	61,04	63,42	63,18
Державне управління й оборона; обов'язкове соціальне страхування	91,66	97,04	97,14	105,06	107,04	114,42
Освіта	63,89	66,43	65,97	69,93	78,05	115,71
Охорона здоров'я та надання соціальної допомоги	47,90	50,23	54,84	53,01	57,69	67,88
з них охорона здоров'я	48,12	50,23	55,15	52,84	57,53	68,47
Мистецтво, спорт, розваги та відпочинок	53,87	60,51	60,79	66,87	70,83	81,69
діяльність у сфері творчості, мистецтва та розваг	60,28	68,10	68,08	74,49	73,20	98,51
функціонування бібліотек, архівів, музеїв та інших закладів культури	49,26	54,20	55,46	62,85	71,24	68,43
Надання інших видів послуг	50,60	50,81	52,65	75,01	59,29	65,52



ЗАРОБІТНА ПЛАТА ПРАЦІВНИКІВ

Продовження табл. 6.29

	Нараховано працівнику, грн					
	липень	серпень	вересень	жовтень	листопад	грудень
<b>Усього</b>	<b>84,56</b>	<b>87,14</b>	<b>79,72</b>	<b>78,46</b>	<b>77,14</b>	<b>86,95</b>
Сільське, лісове та рибне господарство	59,53	67,88	62,91	63,19	63,41	64,07
з них сільське господарство	60,68	69,24	61,80	63,77	64,72	64,28
Промисловість	85,35	92,00	83,09	82,65	81,88	88,68
Будівництво	64,80	73,45	74,06	71,56	73,20	79,21
Оптова та роздрібна торгівля; ремонт автотранспортних засобів і мотоциклів	65,20	74,77	69,47	70,50	69,99	72,14
Транспорт, складське господарство, поштова та кур'єрська діяльність	75,87	86,59	84,47	81,58	76,79	83,69
Транспорт	73,55	84,28	82,89	78,20	74,44	87,23
складське господарство та допоміжна діяльність у сфері транспорту	84,54	96,46	94,74	94,10	85,62	88,17
поштова та кур'єрська діяльність	48,37	53,63	47,28	44,60	48,08	47,40
Тимчасове розміщування й організація харчування	44,58	46,07	43,36	45,37	44,29	43,79
Інформація та телекомунікації	104,83	123,58	111,85	115,41	115,85	113,96
Фінансова та страхова діяльність	122,52	140,97	116,93	124,01	123,24	121,97
Операції з нерухомим майном	81,95	92,69	85,16	87,84	86,19	91,03
Професійна, наукова та технічна діяльність	84,97	100,07	90,74	88,90	87,48	110,30
з них наукові дослідження та розробки	67,00	78,30	79,09	74,45	79,98	102,22
Діяльність у сфері адміністративного та допоміжного обслуговування	56,47	64,32	60,48	61,77	61,27	71,36
Державне управління й оборона; обов'язкове соціальне страхування	117,07	135,35	117,22	108,02	110,53	148,25
Освіта	158,61	96,74	82,17	74,49	71,37	81,67
Охорона здоров'я та надання соціальної допомоги	58,72	67,42	64,99	71,83	69,16	86,86
з них охорона здоров'я	58,99	67,48	65,28	72,18	70,12	87,42
Мистецтво, спорт, розваги та відпочинок	79,46	75,97	72,78	72,12	69,91	78,06
діяльність у сфері творчості, мистецтва та розваг	101,95	84,04	79,41	82,97	76,02	82,55
функціонування бібліотек, архівів, музеїв та інших закладів культури	67,86	72,02	68,63	63,25	66,02	75,52
Надання інших видів послуг	58,72	64,49	58,09	61,97	61,38	60,10

**6.30. Середня номінальна заробітна плата за відпрацьовану годину за видами економічної діяльності у промисловості у січні–грудні 2020 року**

	Нараховано штатному працівнику, грн					
	січень	лютий	березень	квітень	травень	червень
<b>Промисловість</b>	<b>80,88</b>	<b>75,94</b>	<b>85,12</b>	<b>98,97</b>	<b>92,36</b>	<b>85,04</b>
Добувна промисловість і розроблення кар'єрів	115,16	114,66	162,13	146,33	124,50	123,52
добування кам'яного та бурого вугілля	123,14	126,55	178,89	172,82	129,55	128,40
Переробна промисловість	76,08	70,46	77,57	92,85	84,95	77,91
виробництво харчових продуктів, напоїв і тютюнових виробів	69,36	64,98	70,18	79,42	79,29	73,95
текстильне виробництво, виробництво одягу, шкіри, виробів зі шкіри та інших матеріалів	70,65	67,23	76,23	103,36	83,99	73,64
виготовлення виробів з деревини, виробництво паперу та поліграфічна діяльність	60,33	60,59	64,99	69,15	70,88	66,54
виробництво коксу та продуктів нафтоперероблення	68,47	48,31	44,85	41,62	73,85	45,33
виробництво хімічних речовин і хімічної продукції	110,65	122,63	124,56	130,22	127,11	123,19
виробництво основних фармацевтичних продуктів і фармацевтичних препаратів	к	к	к	к	к	к
виробництво гумових і пластмасових виробів, іншої неметалевої мінеральної продукції	70,03	64,03	67,26	75,16	75,57	74,61
металургійне виробництво, виробництво готових металевих виробів, крім машин і устаткування	76,91	64,06	68,28	81,35	82,60	71,22
виробництво комп'ютерів, електронної та оптичної продукції	79,24	78,15	73,28	80,92	74,69	73,61
виробництво електричного устаткування	69,35	70,00	91,13	62,08	62,94	66,11
виробництво машин і устаткування, не віднесених до інших угруповань	68,48	74,39	72,22	75,62	83,55	78,12
виробництво автотранспортних засобів, причепів і напівпричепів та інших транспортних засобів	96,45	85,81	102,37	211,78	108,97	95,01
виробництво меблів, іншої продукції, ремонт і монтаж машин і устаткування	76,20	66,56	72,54	93,76	79,65	71,57
Постачання електроенергії, газу, пари та кондиційованого повітря	94,29	91,75	96,85	112,85	120,22	109,00
Водопостачання; каналізація, поводження з відходами	62,24	61,60	64,19	68,16	68,81	67,78

ЗАРОБІТНА ПЛАТА ПРАЦІВНИКІВ

Продовження табл. 6.28

	Нараховано штатному працівнику, грн					
	липень	серпень	вересень	жовтень	листопад	грудень
<b>Промисловість</b>	<b>85,35</b>	<b>92,00</b>	<b>83,09</b>	<b>82,65</b>	<b>81,88</b>	<b>88,68</b>
Добувна промисловість і розроблення кар'єрів добування кам'яного та бурого вугілля	122,42	131,57	135,30	119,21	122,39	117,15
Переробна промисловість	78,02	84,68	75,02	77,41	75,67	84,67
виробництво харчових продуктів, напоїв і тютюнових виробів	76,44	76,74	72,44	73,62	68,38	72,83
текстильне виробництво, виробництво одягу, шкіри, виробів зі шкіри та інших матеріалів	75,17	85,41	70,95	74,58	72,31	76,52
виготовлення виробів з деревини, виробництво паперу та поліграфічна діяльність	63,88	71,74	65,79	67,47	65,73	75,71
виробництво коксу та продуктів нафтоперероблення	42,53	49,86	43,56	47,83	46,54	42,73
виробництво хімічних речовин і хімічної продукції	133,05	153,33	130,30	136,32	148,46	154,69
виробництво основних фармацевтичних продуктів і фармацевтичних препаратів	к	к	к	к	к	к
виробництво гумових і пластмасових виробів, іншої неметалевої мінеральної продукції	65,33	78,04	69,02	69,75	70,61	78,01
металургійне виробництво, виробництво готових металевих виробів, крім машин і устаткування	67,80	77,24	62,53	63,57	69,13	76,63
виробництво комп'ютерів, електронної та оптичної продукції	67,35	82,94	78,26	79,68	81,64	85,75
виробництво електричного устаткування	75,20	66,11	61,81	62,34	64,56	64,10
виробництво машин і устаткування, не віднесених до інших угруповань	75,65	83,38	81,60	79,89	78,38	92,42
виробництво автотранспортних засобів, причепів і напівпричепів та інших транспортних засобів	101,58	111,11	88,93	93,94	91,04	115,85
виробництво меблів, іншої продукції, ремонт і монтаж машин і устаткування	69,61	73,43	71,23	71,89	73,47	78,72
Постачання електроенергії, газу, пари та кондиційованого повітря	112,42	119,31	107,73	96,49	100,53	101,57
Водопостачання; каналізація, поводження з відходами	67,66	74,84	69,64	72,95	69,94	71,16

# 7. СТАН ВИПЛАТИ ЗАРОБІТНОЇ ПЛАТИ

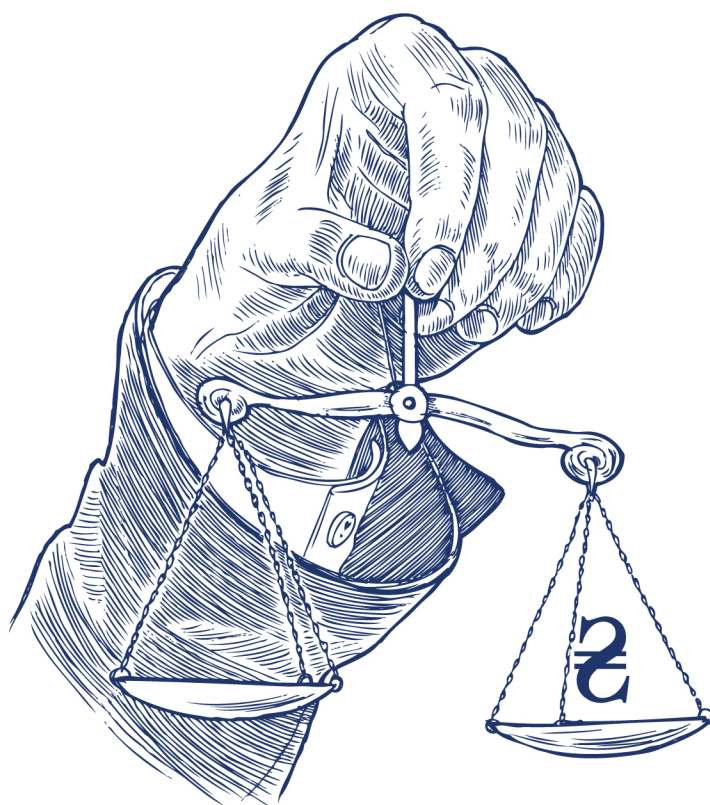



**7.1. Заборгованість із виплати заробітної плати за категоріями підприємств**

	Сума несплаченої заробітної плати						
	усього на початок року, тис.грн	у тому числі підприємства (установи, організації)					
		економічно активні		підприємства-банкрути		економічно неактивні	
		усього, тис.грн	у % до загальної суми заборгованості	усього, тис.грн	у % до загальної суми заборгованості	усього, тис.грн	у % до загальної суми заборгованості
2010	83156,1	64606,5	77,7	12489,6	15,0	6060,0	7,3
2011	64055,5	38980,7	60,8	18804,0	29,4	6270,8	9,8
2012	56587,2	30818,6	54,5	18707,1	33,0	7061,5	12,5
2013	58347,8	33933,4	58,2	19084,9	32,7	5329,5	9,1
2014	47683,6	33961,6	71,2	9495,0	19,9	4227,0	8,9
2015	77148,7	58418,8	75,7	14953,0	19,4	3776,9	4,9
2016	92814,6	44579,6	48,0	42461,5	45,8	5773,5	6,2
2017	93777,9	45198,4	48,2	43399,2	46,3	5180,3	5,5
2018	82750,8	20201,0	24,4	28529,8	34,5	34020,0	41,1
2019	75542,9	24609,4	32,6	46826,6	62,0	4106,9	5,4
2020	134265,0	122415,5	91,2	6816,5	5,1	5033,0	3,7
<b>2021</b>	<b>70940,2</b>	<b>55385,2</b>	<b>78,1</b>	<b>1089,5</b>	<b>1,5</b>	<b>14465,4</b>	<b>20,4</b>

**Примітка.** У розділі дані наведено за юридичними особами та відокремленими підрозділами юридичних осіб із урахуванням цензу за кількістю найманих працівників.

**7.2. Заборгованість із виплати заробітної плати з урахуванням економічно неактивних підприємств на початок відповідного року, млн.грн**

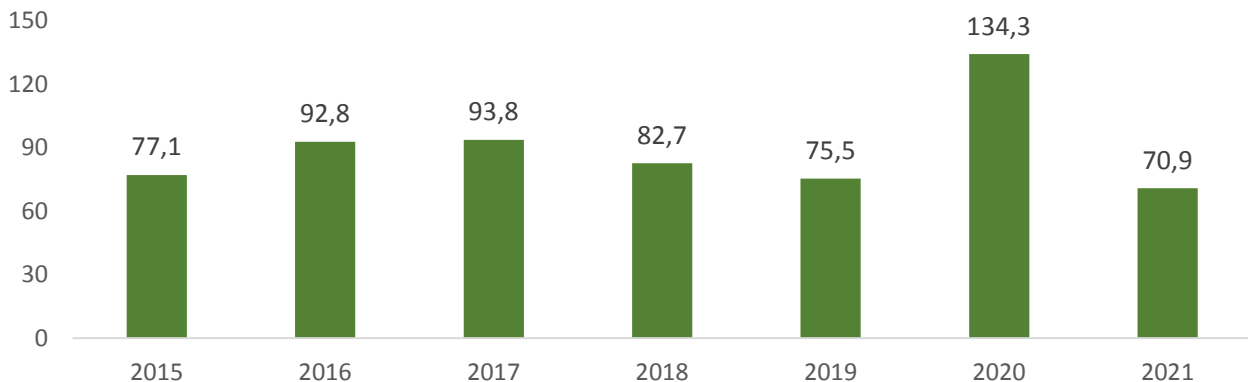

**7.3. Заборгованість із виплати заробітної плати за категоріями підприємств у 2020 році**

		Сума невиключеної заробітної плати						
		у тому числі підприємства (установи, організації)						
		економічно активні		підприємства-банкрути		економічно неактивні		
усього на початок місяця, тис.грн		усього, тис.грн	у % до загальної суми заборгованості	усього, тис.грн	у % до загальної суми заборгованості	усього, тис.грн	у % до загальної суми заборгованості	
<b>2020</b>	<b>I</b>	<b>134265,0</b>	<b>122415,5</b>	<b>91,2</b>	<b>6816,5</b>	<b>5,1</b>	<b>5033,0</b>	<b>3,7</b>
	II	130279,0	109839,5	84,3	4518,0	3,5	15921,5	12,2
	III	51079,2	32833,5	64,3	3780,3	7,4	14465,4	28,3
	IV	104513,1	89013,6	85,2	1034,1	1,0	14465,4	13,8
	V	80175,8	64738,7	80,8	971,7	1,2	14465,4	18,0
	VI	73863,9	58426,8	79,1	971,7	1,3	14465,4	19,6
	VII	84738,3	67074,0	79,1	3198,9	3,8	14465,4	17,1
	VIII	127087,2	108254,0	85,2	4367,8	3,4	14465,4	11,4
	IX	94653,0	76764,6	81,1	3423,0	3,6	14465,4	15,3
	X	125294,6	107328,7	85,7	3500,5	2,8	14465,4	11,5
	XI	158602,2	139106,1	87,7	5030,7	3,2	14465,4	9,1
	XII	222326,8	204335,5	91,9	3525,9	1,6	14465,4	6,5
<b>2021</b>	<b>I</b>	<b>70940,2</b>	<b>55385,3</b>	<b>78,1</b>	<b>1089,5</b>	<b>1,5</b>	<b>14465,4</b>	<b>20,4</b>

**7.4. Заборгованість із виплати заробітної плати у 2020 році**

		Сума невиключеної заробітної плати				
		усього на початок місяця, тис.грн	зростання, зниження (-)			
			до попереднього місяця		до початку відповідного року	
			тис.грн	%	тис.грн	%
<b>2020</b>	<b>I</b>	<b>134265,0</b>	<b>9895,1</b>	<b>8,0</b>	<b>x</b>	<b>x</b>
	II	130279,0	-3986,0	-3,0	-3986,0	-3,0
	III	51079,2	-79199,8	-60,8	-83185,8	-62,0
	IV	104513,1	53433,9	104,6	-29751,9	-22,2
	V	80175,8	-24337,3	-23,3	-54089,2	-40,3
	VI	73863,9	-6311,9	-7,9	-60401,1	-45,0
	VII	84738,3	10874,4	14,7	-49526,7	-36,9
	VIII	127087,2	42348,9	50,0	-7177,8	-5,3
	IX	94653,0	-32434,2	-25,5	-39612,0	-29,5
	X	125294,6	30641,6	32,4	-8970,4	-6,7
	XI	158602,2	33307,6	26,6	24337,2	18,1
	XII	222326,8	63724,6	40,2	88061,8	65,6
<b>2021</b>	<b>I</b>	<b>70940,2</b>	<b>-151386,6</b>	<b>-68,1</b>	<b>-63324,8</b>	<b>-47,2</b>

**7.5. Заборгованість із виплати заробітної плати за видами економічної діяльності**

	2016	2017	2018	2019	2020	2021
	на 1 січня, тис.грн					
<b>Усього</b>	<b>92814,6</b>	<b>93777,9</b>	<b>82750,8</b>	<b>75542,9</b>	<b>134265,0</b>	<b>70940,2</b>
Сільське, лісове та рибне господарство	123,0	325,4	123,0	215,2	812,5	3403,4
Промисловість	67067,2	72602,0	61108,7	60705,3	108819,2	42039,5
Будівництво	8651,6	6326,4	6833,5	6657,1	8610,7	5761,0
Оптова та роздрібна торгівля; ремонт автотранспортних засобів і мотоциклів	288,4	1549,4	1557,1	989,8	1591,4	359,7
Транспорт, складське господарство, поштова та кур'єрська діяльність	6918,6	5059,5	4692,2	1403,5	3151,3	2621,6
Тимчасове розміщення й організація харчування	505,7	505,7	–	–	–	–
Інформація та телекомунікації	199,4	32,1	32,1	32,1	255,2	–
Фінансова та страхова діяльність	–	–	–	–	–	–
Операції з нерухомим майном	606,8	693,5	934,3	933,4	235,5	235,5
Професійна, наукова та технічна діяльність	5319,5	4130,0	1013,3	1417,0	2883,4	3670,8
Діяльність у сфері адміністративного та допоміжного обслуговування	315,1	155,6	110,5	110,5	–	–
Державне управління й оборона; обов'язкове соціальне страхування	274,8	411,1	792,7	644,9	743,7	–
Освіта	45,0	–	–	–	158,6	–
Охорона здоров'я та надання соціальної допомоги	2499,5	1987,2	5553,4	2434,1	6951,8	12283,7
Мистецтво, спорт, розваги та відпочинок	–	–	–	–	–	513,3
Надання інших видів послуг	–	–	–	–	51,7	51,7



**7.6. Заборгованість із виплати заробітної плати за видами економічної діяльності у промисловості**

	2015	2017	2018	2019	2020	2021
	на 1 січня, тис.грн					
<b>Промисловість</b>	<b>67067,2</b>	<b>72602,0</b>	<b>61108,7</b>	<b>60705,3</b>	<b>108819,2</b>	<b>42039,5</b>
Добувна промисловість і розроблення кар'єрів	35717,9	8915,6	–	–	90150,3	14340,1
добування кам'яного та бурого вугілля	35703,4	8915,6	–	–	89261,9	14340,1
Переробна промисловість	28355,5	62036,3	58043,0	59834,6	7146,0	14235,0
виробництво харчових продуктів, напоїв і тютюнових виробів	797,1	729,9	286,0	286,0	286,0	1458,8
текстильне виробництво, виробництво одягу, шкіри, виробів зі шкіри та інших матеріалів	104,8	–	–	–	–	292,2
виготовлення виробів з деревини, виробництво паперу та поліграфічна діяльність	17761,2	28512,8	24573,7	13708,5	1599,0	–
виробництво коксу та продуктів нафтоперероблення	–	–	–	–	–	–
виробництво хімічних речовин і хімічної продукції	115,2	108,8	–	–	–	–
виробництво основних фармацевтичних продуктів і фармацевтичних препаратів	–	–	–	–	–	–
виробництво гумових і пластмасових виробів, іншої неметалевої мінеральної продукції	126,7	45,9	761,3	758,0	761,5	931,0
металургійне виробництво, виробництво готових металевих виробів, крім машин і устаткування	1067,4	1303,5	1408,3	1408,3	1408,3	1408,3
виробництво комп'ютерів, електронної та оптичної продукції	–	–	–	–	164,8	131,7
виробництво електричного устаткування	–	–	508,4	–	–	–
виробництво машин і устаткування, не віднесених до інших угруповань	297,9	30915,4	30009,2	30016,8	485,3	1466,6
виробництво автотранспортних засобів, причепів і напівпричепів та інших транспортних засобів	7643,3	420,0	420,0	13657,0	420,0	420,0
виробництво меблів, іншої продукції, ремонт і монтаж машин і устаткування	441,9	–	76,1	–	2021,1	8126,4
Постачання електроенергії, газу, пари та кондиційованого повітря	1746,8	1338,5	2310,4	–	11059,4	12403,2
Водопостачання; каналізація, поводження з відходами	1247,0	311,6	755,3	870,7	463,5	1061,2

**7.7. Заборгованість із виплати заробітної плати за видами економічної діяльності на 1 січня 2021 року**

	Сума невиконаної заробітної плати						
	усього тис.грн	у тому числі підприємства (установи, організації)					
		економічно активні		підприємства-банкрути <sup>1</sup>		економічно неактивні	
		усього, тис.грн	у % до загальної суми боргу	усього, тис.грн	у % до загальної суми боргу	усього, тис.грн	у % до загальної суми боргу
<b>Усього</b>	<b>70940,2</b>	<b>55385,3</b>	<b>78,1</b>	<b>1089,5</b>	<b>1,5</b>	<b>14465,4</b>	<b>20,4</b>
Сільське, лісове та рибне господарство	3403,4	3403,4	100,0	-	-	-	-
Промисловість	42039,5	29300,7	69,7	724,3	1,7	12014,5	28,6
Будівництво	5761,0	4558,4	79,1	70,2	1,2	1132,4	19,7
Оптова та роздрібна торгівля; ремонт автотранспортних засобів і мотоциклів	359,7	281,2	78,2	7,8	2,2	70,7	19,6
Транспорт, складське господарство, поштова та кур'єрська діяльність	2621,6	2621,6	100,0	-	-	-	-
Тимчасове розміщення й організація харчування	-	-	-	-	-	-	-
Інформація та телекомунікації	-	-	-	-	-	-	-
Фінансова та страхова діяльність	-	-	-	-	-	-	-
Операції з нерухомим майном	235,5	-	-	235,5	100,0	-	-
Професійна, наукова та технічна діяльність	3670,8	3670,8	100,0	-	-	-	-
Діяльність у сфері адміністративного та допоміжного обслуговування	-	-	-	-	-	-	-
Державне управління й оборона; обов'язкове соціальне страхування	-	-	-	-	-	-	-
Освіта	-	-	-	-	-	-	-
Охорона здоров'я та надання соціальної допомоги	12283,7	11035,9	89,8	-	-	1247,8	10,2
Мистецтво, спорт, розваги та відпочинок	513,3	513,3	100,0	-	-	-	-
Надання інших видів послуг	51,7	-	-	51,7	100,0	-	-

<sup>1</sup> Суб'єкти господарювання щодо яких реалізуються процедури відновлення платоспроможності боржника або визнання їх банкрутами.

**7.8. Заборгованість із виплати заробітної плати за видами економічної діяльності у промисловості на 1 січня 2021 року**

	Сума невиключеної заробітної плати						
	усього тис.грн	у тому числі підприємства					
		економічно активні		підприємства-банкрути <sup>1</sup>		економічно неактивні	
		усього, тис.грн	у % до загальної суми боргу	усього, тис.грн	у % до загальної суми боргу	усього, тис.грн	у % до загальної суми боргу
<b>Промисловість</b>	<b>42039,5</b>	<b>29300,7</b>	<b>69,7</b>	<b>724,3</b>	<b>1,7</b>	<b>12014,5</b>	<b>28,6</b>
Добувна промисловість і розроблення кар'єрів	14340,1	14297,0	99,7	-	-	43,1	0,3
добування кам'яного та бурого вугілля	14340,1	14297,0	99,7	-	-	43,1	0,3
Переробна промисловість	14235,0	11843,2	83,2	724,3	5,1	1667,5	11,7
виробництво харчових продуктів, напоїв і тютюнових виробів	1458,8	1200,0	82,3	258,8	17,7	-	-
текстильне виробництво, виробництво одягу, шкіри, виробів зі шкіри та інших матеріалів	292,2	292,2	100,0	-	-	-	-
виготовлення виробів з деревини, виробництво паперу та поліграфічна діяльність	-	-	-	-	-	-	-
виробництво коксу та продуктів нафтоперероблення	-	-	-	-	-	-	-
виробництво хімічних речовин і хімічної продукції	-	-	-	-	-	-	-
виробництво основних фармацевтичних продуктів і фармацевтичних препаратів	-	-	-	-	-	-	-
виробництво гумових і пластмасових виробів, іншої неметалевої мінеральної продукції	931,0	626,3	67,3	45,5	4,9	259,2	27,8
металургійне виробництво, виробництво готових металевих виробів крім машин і устаткування	1408,3	-	-	-	-	1408,3	100,0
виробництво комп'ютерів, електронної та оптичної продукції	131,7	131,7	100,0	-	-	-	-
виробництво електричного устаткування	-	-	-	-	-	-	-
виробництво машин і устаткування, не віднесені до інших угруповань	1466,6	1466,6	100,0	-	-	-	-
виробництво автотранспортних засобів, причепів і напівпричепів та інших транспортних засобів	420,0	-	-	420,0	100,0	-	-
виробництво меблів, іншої продукції, ремонт і монтаж машин і устаткування	8126,4	8126,4	100,0	-	-	-	-
Постачання електроенергії, газу, пари та кондиційованого повітря	12403,2	2099,3	16,9	-	-	10303,9	83,1
Водопостачання; каналізація, поводження з відходами	1061,2	1061,2	100,0	-	-	-	-

**7.9. Заборгованість із виплати заробітної плати за містами обласного значення та районами**

	2016	2017	2018	2019	2020	2021
	на 1 січня, тис.грн					
<b>Львівська область</b>	<b>92814,6</b>	<b>93777,9</b>	<b>82750,8</b>	<b>75542,9</b>	<b>134265,0</b>	<b>70940,2</b>
Львів	17395,7	14707,9	15440,2	20982,8	9894,0	20172,7
Борислав	1031,9	323,8	813,9	950,3	1000,5	1518,3
Дрогобич	7590,5	31160,0	30253,8	30261,4	–	–
Моршин	2085,8	1185,4	1208,5	1208,5	3085,8	5348,1
Новий Розділ	122,4	261,0	–	–	5743,0	5743,0
Самбір	–	88,0	21,0	–	–	–
Стрий	1045,5	703,1	–	–	–	2261,2
Трускавець	311,8	246,5	–	–	–	–
Червоноград	11817,3	3472,5	6388,2	4223,9	43319,8	4558,4
райони						
Бродівський	–	–	–	–	–	–
Буський	4,5	–	–	–	–	–
Городоцький	–	–	–	–	–	117,8
Дрогобицький	–	–	–	–	–	1962,4
Жидачівський	17647,4	28290,8	24518,6	13577,3	1599,0	–
Жовківський	128,9	1447,7	1447,7	855,9	822,4	–
Золочівський	–	–	–	–	–	–
Кам'янка-Бузький	123,0	123,0	470,2	643,6	–	–
Миколаївський	–	–	–	–	–	633,3
Мостиський	–	–	716,0	716,0	716,0	259,2
Перемишлянський	–	–	–	–	–	–
Пустомитівський	–	113,6	68,5	68,5	–	–
Радехівський	24,5	24,5	–	–	–	–
Самбірський	–	–	–	–	–	–
Сколівський	–	–	–	–	590,0	1441,0
Сокальський	29545,2	10185,5	76,2	–	59180,1	14543,3
Старосамбірський	1057,3	202,4	–	–	–	–
Стрийський	1343,4	100,6	286,8	–	–	–
Турківський	–	–	–	–	–	–
Яворівський	1539,5	1141,6	1041,2	2054,7	8314,4	12381,5

**7.10. Заборгованість із виплати заробітної плати за містами обласного значення та районами на 1 січня 2021 року**

	Сума невиключеної заробітної плати						
	усього тис.грн	у тому числі підприємства (установи, організації)					
		економічно активні		підприємства-банкрути <sup>1</sup>		економічно неактивні	
		усього, тис.грн	у % до загальної суми боргу	усього, тис.грн	у % до загальної суми боргу	усього, тис.грн	у % до загальної суми боргу
<b>Львівська область</b>	<b>70940,2</b>	<b>55385,3</b>	<b>78,1</b>	<b>1089,5</b>	<b>1,5</b>	<b>14465,4</b>	<b>20,4</b>
Львів	20172,7	16641,3	82,5	920,0	4,6	2611,4	12,9
Борислав	1518,3	1466,6	96,6	51,7	3,4	-	-
Дрогобич	-	-	-	-	-	-	-
Моршин	5348,1	4139,6	77,4	-	-	1208,5	22,6
Новий Розділ	5743,0	-	-	-	-	5743,0	100,0
Самбір	-	-	-	-	-	-	-
Стрий	2261,2	2261,2	100,0	-	-	-	-
Трускавець	-	-	-	-	-	-	-
Червоноград	4558,4	4558,4	100,0	-	-	-	-
райони							
Бродівський	-	-	-	-	-	-	-
Буський	-	-	-	-	-	-	-
Городоцький	117,8	-	-	117,8	100,0	-	-
Дрогобицький	1962,4	1962,4	100,0	-	-	-	-
Жидачівський	-	-	-	-	-	-	-
Жовківський	-	-	-	-	-	-	-
Золочівський	-	-	-	-	-	-	-
Кам'янка-Бузький	-	-	-	-	-	-	-
Миколаївський	633,3	633,3	100,0	-	-	-	-
Мостиський	259,2	-	-	-	-	259,2	100,0
Перемишлянський	-	-	-	-	-	-	-
Пустомитівський	-	-	-	-	-	-	-
Радехівський	-	-	-	-	-	-	-
Самбірський	-	-	-	-	-	-	-
Сколівський	1441,0	1441,0	100,0	-	-	-	-
Сокальський	14543,3	14500,2	99,7	-	-	43,1	0,3
Старосамбірський	-	-	-	-	-	-	-
Стрийський	-	-	-	-	-	-	-
Турківський	-	-	-	-	-	-	-
Яворівський	12381,5	7781,3	62,8	-	-	4600,2	37,2

**7.11. Темпи зміни суми заборгованості з виплати заробітної плати за видами економічної діяльності на 1 січня 2021 року**

	Сума невиключеної заробітної плати			Структура боргу, %
	тис.грн	у % до		
		суми заборгованості на 1 січня 2020	фонду оплати праці за грудень 2020	
<b>Усього</b>	<b>70940,2</b>	<b>52,8</b>	<b>1,2</b>	<b>100,0</b>
Сільське, лісове та рибне господарство	3403,4	418,9	3,3	4,8
Промисловість	42039,5	38,6	2,8	59,3
Будівництво	5761,0	66,9	2,5	8,1
Оптова та роздрібна торгівля; ремонт автотранспортних засобів і мотоциклів	359,7	22,6	0,1	0,5
Транспорт, складське господарство, поштова та кур'єрська діяльність	2621,6	83,2	0,5	3,7
Тимчасове розміщення й організація харчування	–	–	–	–
Інформація та телекомунікації	–	–	–	–
Фінансова та страхова діяльність	–	–	–	–
Операції з нерухомим майном	235,5	100,0	0,3	0,3
Професійна, наукова та технічна діяльність	3670,8	127,3	2,3	5,2
Діяльність у сфері адміністративного та допоміжного обслуговування	–	–	–	–
Державне управління й оборона; обов'язкове соціальне страхування	–	–	–	–
Освіта	–	–	–	–
Охорона здоров'я та надання соціальної допомоги	12283,7	176,7	1,7	17,3
Мистецтво, спорт, розваги та відпочинок	513,3	–	0,5	0,7
Надання інших видів послуг	51,7	100,0	0,4	0,1

**7.12. Темпи зміни суми заборгованості з виплати заробітної плати за видами економічної діяльності у промисловості на 1 січня 2021 року**

	Сума невикраденої заробітної плати			Структура боргу, %
	тис.грн	у % до		
		суми заборгованості на 1 січня 2020	фонду оплати праці усіх працівників за грудень 2020	
<b>Промисловість</b>	<b>42039,5</b>	<b>38,6</b>	<b>2,8</b>	<b>100,0</b>
Добувна промисловість і розроблення кар'єрів	14340,1	15,9	9,5	34,1
добування кам'яного та бурого вугілля	14340,1	16,1	12,4	34,1
Переробна промисловість	14235,0	199,2	1,4	33,9
виробництво харчових продуктів, напоїв і тютюнових виробів	1458,8	510,1	0,7	3,5
текстильне виробництво, виробництво одягу, шкіри, виробів зі шкіри та інших матеріалів	292,2	–	0,2	0,7
виготовлення виробів з деревини, виробництво паперу та поліграфічна діяльність	–	–	–	–
виробництво коксу та продуктів нафтоперероблення	–	–	–	–
виробництво хімічних речовин і хімічної продукції	–	–	–	–
виробництво основних фармацевтичних препаратів і фармацевтичних препаратів	–	–	–	–
виробництво гумових і пластмасових виробів, іншої неметалевої мінеральної продукції	931,0	122,3	1,0	2,2
металургійне виробництво, виробництво готових металевих виробів крім машин і устаткування	1408,3	100,0	2,9	3,3
виробництво комп'ютерів, електронної та оптичної продукції	131,7	79,9	1,2	0,3
виробництво електричного устаткування	–	–	–	–
виробництво машин і устаткування, не віднесених до інших угруповань	1466,6	302,2	7,0	3,5
виробництво автотранспортних засобів, причепів і напівпричепів та інших транспортних засобів	420,0	100,0	0,2	1,0
виробництво меблів, іншої продукції, ремонт і монтаж машин і устаткування	8126,4	402,1	6,2	19,4
Постачання електроенергії, газу, пари та кондиційованого повітря	12403,2	112,2	5,6	29,5
Водопостачання; каналізація, поводження з відходами	1061,2	229,0	1,8	2,5

**7.13. Темпи зміни суми заборгованості з виплати заробітної плати за містами обласного значення та районами на 1 січня 2021 року**

	Сума несплаченої заробітної плати		Структура боргу, %
	тис.грн	у % до суми заборгованості на 1 січня 2020	
<b>Львівська область</b>	<b>70940,2</b>	<b>52,8</b>	<b>100,0</b>
Львів	20172,7	203,9	28,4
Борислав	1518,3	151,8	2,1
Дрогобич	–	–	–
Моршин	5348,1	173,3	7,5
Новий Розділ	5743,0	100,0	8,1
Самбір	–	–	–
Стрий	2261,2		3,2
Трускавець	–	–	–
Червоноград	4558,4	10,5	6,4
райони			
Бродівський	–	–	–
Буський	–	–	–
Городоцький	117,8	–	0,2
Дрогобицький	1962,4	–	2,8
Жидачівський	–	–	–
Жовківський	–	–	–
Золочівський	–	–	–
Кам'янка-Бузький	–	–	–
Миколаївський	633,3	–	0,9
Мостиський	259,2	36,2	0,4
Перемишлянський	–	–	–
Пустомитівський	–	–	–
Радехівський	–	–	–
Самбірський	–	–	–
Сколівський	1441,0	244,2	2,0
Сокальський	14543,3	24,6	20,5
Старосамбірський	–	–	–
Стрийський	–	–	–
Турківський	–	–	–
Яворівський	12381,5	148,9	17,5



**7.14. Заборгованість із виплати заробітної плати працівникам економічно активних підприємств (установ, організацій) за видами економічної діяльності на 1 січня 2021 року**

	Сума невиключеної заробітної плати				
	усього, тис.грн	у тому числі нарахованої за			
		січень-листопад 2020		2019 та попередні роки	
		тис.грн	у % до загальної суми заборго- ваності	тис.грн	у % до загальної суми заборго- ваності
<b>Усього</b>	<b>55385,3</b>	<b>44070,6</b>	<b>79,6</b>	<b>11314,7</b>	<b>20,4</b>
Сільське, лісове та рибне господарство	3403,4	3403,4	100,0	–	–
Промисловість	29300,7	27562,9	94,1	1737,8	5,9
Будівництво	4558,4	317,9	7,0	4240,5	93,0
Оптова та роздрібна торгівля; ремонт автотранспортних засобів і мотоциклів	281,2	281,2	100,0	–	–
Транспорт, складське господарство, поштова та кур'єрська діяльність	2621,6	2607,8	99,5	13,8	0,5
Тимчасове розміщення й організація харчування	–	–	–	–	–
Інформація та телекомунікації	–	–	–	–	–
Фінансова та страхова діяльність	–	–	–	–	–
Операції з нерухомим майном	–	–	–	–	–
Професійна, наукова та технічна діяльність	3670,8	1666,3	45,4	2004,5	54,6
Діяльність у сфері адміністративного та допоміжного обслуговування	–	–	–	–	–
Державне управління й оборона; обов'язкове соціальне страхування	–	–	–	–	–
Освіта	–	–	–	–	–
Охорона здоров'я та надання соціальної допомоги	11035,9	7717,8	69,9	3318,1	30,1
Мистецтво, спорт, розваги та відпочинок	513,3	513,3	100,0	–	–
Надання інших видів послуг	–	–	–	–	–

**7.15. Заборгованість із виплати заробітної плати працівникам економічно активних підприємств (установ, організацій) за видами економічної діяльності у промисловості на 1 січня 2021 року**

	Сума невикраденої заробітної плати				
	усього, тис.грн	у тому числі нарахованої за			
		січень-листопад 2020		2019 та попередні роки	
		тис.грн	у % до загальної суми заборгованості	тис.грн	у % до загальної суми заборгованості
<b>Промисловість</b>	<b>29300,7</b>	<b>27562,9</b>	<b>94,1</b>	<b>1737,8</b>	<b>5,9</b>
Добувна промисловість і розроблення кар'єрів	14297,0	14297,0	100,0	–	–
у тому числі добування кам'яного та бурого вугілля	14297,0	14297,0	100,0	–	–
Переробна промисловість	11843,2	11066,0	93,4	777,2	6,6
виробництво харчових продуктів, напоїв і тютюнових виробів	1200,0	1200,0	100,0	–	–
текстильне виробництво, виробництво одягу, шкіри, виробів зі шкіри та інших матеріалів	292,2	292,2	100,0	–	–
виготовлення виробів з деревини, виробництво паперу та поліграфічна діяльність	–	–	–	–	–
виробництво коксу та продуктів нафтоперероблення	–	–	–	–	–
виробництво хімічних речовин і хімічної продукції	–	–	–	–	–
виробництво основних фармацевтичних продуктів і фармацевтичних препаратів	–	–	–	–	–
виробництво гумових і пластмасових виробів, іншої неметалевої мінеральної продукції	626,3	626,3	100,0	–	–
металургійне виробництво, виробництво готових металевих виробів, крім машин і устаткування	–	–	–	–	–
виробництво комп'ютерів, електронної та оптичної продукції	131,7	131,7	100,0	–	–
виробництво електричного устаткування	–	–	–	–	–

СТАН ВИПЛАТИ ЗАРОБІТНОЇ ПЛАТИ

Продовження табл. 7.15

	Сума несплаченої заробітної плати				
	усього, тис.грн	у тому числі нарахованої за			
		січень-листопад 2020		2019 та попередні роки	
		тис.грн	у % до загальної суми заборгованості	тис.грн	у % до загальної суми заборгованості
виробництво машин і устаткування, не віднесених до інших угруповань	1466,6	689,4	47,0	777,2	53,0
виробництво автотранспортних засобів, причепів і напівпричепів та інших транспортних засобів	-	-	-	-	-
виробництво меблів, іншої продукції, ремонт і монтаж машин і устаткування	8126,4	8126,4	100,0	-	-
Постачання електроенергії, газу, пари та кондиційованого повітря	2099,3	1138,7	54,2	960,6	45,8
Водопостачання; каналізація, поводження з відходами	1061,2	1061,2	100,0	-	-

**7.16. Заборгованість із виплати заробітної плати працівникам економічно активних підприємств (установ, організацій) за містами обласного значення та районами на 1 січня 2021 року**

	Сума невиключеної заробітної плати				
	усього, тис.грн	у тому числі нарахованої за			
		січень-листопад 2020		2019 та попередні роки	
		тис.грн	у % до загальної суми заборго- ваності	тис.грн	у % до загальної суми заборго- ваності
<b>Львівська область</b>	<b>55385,3</b>	<b>44070,6</b>	<b>79,6</b>	<b>11314,7</b>	<b>20,4</b>
Львів	16641,3	11566,3	69,5	5075,0	30,5
Борислав	1466,6	689,4	47,0	777,2	53,0
Дрогобич	-	-	-	-	-
Моршин	4139,6	4139,6	100,0	-	-
Новий Розділ	-	-	-	-	-
Самбір	-	-	-	-	-
Стрий	2261,2	2261,2	100,0	-	-
Трускавець	-	-	-	-	-
Червоноград	4558,4	317,9	7,0	4240,5	93,0
райони					
Бродівський	-	-	-	-	-
Буський	-	-	-	-	-
Городоцький	-	-	-	-	-
Дрогобицький	1962,4	1962,4	100,0	-	-
Жидачівський	-	-	-	-	-
Жовківський	-	-	-	-	-
Золочівський	-	-	-	-	-
Кам'янка-Бузький	-	-	-	-	-
Миколаївський	633,3	633,3	100,0	-	-
Мостиський	-	-	-	-	-
Перемишлянський	-	-	-	-	-
Пустомитівський	-	-	-	-	-
Радехівський	-	-	-	-	-
Самбірський	-	-	-	-	-
Сколівський	1441,0	1441,0	100,0	-	-
Сокальський	14500,2	14500,2	100,0	-	-
Старосамбірський	-	-	-	-	-
Стрийський	-	-	-	-	-
Турківський	-	-	-	-	-
Яворівський	7781,3	6559,3	84,3	1222,0	15,7

Див. примітку до табл. 7.7

**7.17. Темпи зміни суми заборгованості з виплати заробітної плати працівникам економічно активних підприємств (установ, організацій) за видами економічної діяльності на 1 січня 2021 року**

	Сума невиплаченої заробітної плати		
	тис.грн	у % до	
		1 січня 2020	підсумку
<b>Усього</b>	<b>55385,3</b>	<b>45,2</b>	<b>100,0</b>
Сільське, лісове та рибне господарство	3403,4	418,9	6,2
Промисловість	29300,7	29,0	52,9
Будівництво	4558,4	61,5	8,2
Оптова та роздрібна торгівля; ремонт автотранспортних засобів і мотоциклів	281,2	36,9	0,5
Транспорт, складське господарство, поштова та кур'єрська діяльність	2621,6	83,2	4,8
Тимчасове розміщування й організація харчування	–	–	–
Інформація та телекомунікації	–	–	–
Фінансова та страхова діяльність	–	–	–
Операції з нерухомим майном	–	–	–
Професійна, наукова та технічна діяльність	3670,8	155,9	6,6
Діяльність у сфері адміністративного та допоміжного обслуговування	–	–	–
Державне управління й оборона; обов'язкове соціальне страхування	–	–	–
Освіта	–	–	–
Охорона здоров'я та надання соціальної допомоги	11035,9	193,5	19,9
Мистецтво, спорт, розваги та відпочинок	513,3	–	0,9
Надання інших видів послуг	–	–	–

**7.18. Темпи зміни суми заборгованості з виплати заробітної плати працівникам економічно активних підприємств за видами економічної діяльності у промисловості на 1 січня 2021 року**

	Сума невиплаченої заробітної плати		
	тис.грн	у % до	
		1 січня 2020	підсумку
<b>Промисловість</b>	<b>29300,7</b>	<b>29,0</b>	<b>100,0</b>
Добувна промисловість і розроблення кар'єрів у тому числі добування кам'яного та бурого вугілля	14297,0	16,4	48,8
Переробна промисловість	11843,2	443,4	40,4
виробництво харчових продуктів, напоїв і тютюнових виробів	1200,0	–	4,1
текстильне виробництво, виробництво одягу, шкіри, виробів зі шкіри та інших матеріалів	292,2	–	1,0
виготовлення виробів з деревини, виробництво паперу та поліграфічна діяльність	–	–	–
виробництво коксу та продуктів нафтоперероблення	–	–	–
виробництво хімічних речовин і хімічної продукції	–	–	–
виробництво основних фармацевтичних продуктів і фармацевтичних препаратів	–	–	–
виробництво гумових і пластмасових виробів, іншої неметалевої мінеральної продукції	626,3	–	2,1
металургійне виробництво, виробництво готових металевих виробів, крім машин і устаткування	–	–	–
виробництво комп'ютерів, електронної та оптичної продукції	131,7	79,9	0,5
виробництво електричного устаткування	–	–	–
виробництво машин і устаткування, не віднесених до інших угруповань	1466,6	302,2	5,0
виробництво автотранспортних засобів, причепів і напівпричепів та інших транспортних засобів	–	–	–
виробництво меблів, іншої продукції, ремонті монтаж машин і устаткування	8126,4	402,1	27,7
Постачання електроенергії, газу, пари та кондиційованого повітря	2099,3	19,0	7,2
Водопостачання; каналізація, поводження з відходами	1061,2	–	3,6

**7.19. Темпи зміни суми заборгованості з виплати заробітної плати працівникам економічно активних підприємств (установ, організацій) за містами обласного значення та районами на 1 січня 2021 року**

	Сума несплаченої заробітної плати		
	тис.грн	у % до	
		1 січня 2020	підсумку
<b>Львівська область</b>	<b>55385,3</b>	<b>45,2</b>	<b>100,0</b>
Львів	16641,3	288,9	30,1
Борислав	1466,6	302,2	2,6
Дрогобич	–	–	–
Моршин	4139,6	220,5	7,5
Новий Розділ	–	–	–
Самбір	–	–	–
Стрий	2261,2	–	4,1
Трускавець	–	–	–
Червоноград	4558,4	10,5	8,2
райони			
Бродівський	–	–	–
Буський	–	–	–
Городоцький	–	–	–
Дрогобицький	1962,4	–	3,5
Жидачівський	–	–	–
Жовківський	–	–	–
Золочівський	–	–	–
Кам'янка-Бузький	–	–	–
Миколаївський	633,3	–	1,1
Мостиський	–	–	–
Перемишлянський	–	–	–
Пустомитівський	–	–	–
Радехівський	–	–	–
Самбірський	–	–	–
Сколівський	1441,0	244,2	2,6
Сокальський	14500,2	25,7	26,2
Старосамбірський	–	–	–
Стрийський	–	–	–
Турківський	–	–	–
Яворівський	7781,3	94,0	14,1

Див. примітку до табл. 7.7

**7.20. Кількість працівників економічно активних підприємств (установ, організацій), яким не виплачено заробітну плату за видами економічної діяльності на 1 січня 2021 року**

	Кількість працівників, яким не виплачено заробітну плату		Сума боргу в середньому на одного працівника		Сума заборгованості із виплат працівникам у зв'язку з тимчасовою втратою працездатності, тис.грн
	осіб	у % до середньо-облікової кількості штатних працівників	грн	у % до середньої заробітної плати за грудень	
<b>Усього</b>	<b>2784</b>	<b>0,6</b>	<b>19894</b>	<b>158,9</b>	<b>8106,2</b>
Сільське, лісове та рибне господарство	186	1,8	18298	195,4	8,7
Промисловість	1114	1,0	26302	200,4	2340,1
Будівництво	165	1,0	27627	219,2	–
Оптова та роздрібна торгівля; ремонт автотранспортних засобів і мотоциклів	94	0,2	2991	27,2	331,5
Транспорт, складське господарство, поштова та кур'єрська діяльність	64	0,2	40962	347,2	3945,3
Тимчасове розміщення й організація харчування	–	–	–	–	1,3
Інформація та телекомунікації	–	–	–	–	–
Фінансова та страхова діяльність	–	–	–	–	101,0
Операції з нерухомим майном	–	–	–	–	82,6
Професійна, наукова та технічна діяльність	155	1,6	23682	155,8	39,4
Діяльність у сфері адміністративного та допоміжного обслуговування	–	–	–	–	64,4
Державне управління й оборона; обов'язкове соціальне страхування	–	–	–	–	536,4
Освіта	–	–	–	–	165,9
Охорона здоров'я та надання соціальної допомоги	946	1,6	11666	94,8	391,2
Мистецтво, спорт, розваги та відпочинок	60	0,7	8555	73,2	98,4
Надання інших видів послуг	–	–	–	–	–



**7.21. Кількість працівників економічно активних підприємств, яким не виплачено заробітну плату за видами економічної діяльності у промисловості на 1 січня 2021 року**

	Кількість працівників, яким не виплачено заробітну плату		Сума боргу в середньому на одного працівника		Сума заборгованості із виплат працівникам у зв'язку з тимчасовою втратою працездатності, тис.грн
	осіб	у % до середньо-облікової кількості штатних працівників	грн	у % до середньої заробітної плати за грудень	
<b>Промисловість</b>	<b>1114</b>	<b>1,0</b>	<b>26302</b>	<b>200,4</b>	<b>2340,1</b>
Добувна промисловість і розроблення кар'єрів	494	5,0	28941	193,2	1461,8
у тому числі добування кам'яного та бурого вугілля	494	6,6	28941	192,9	1265,0
Переробна промисловість	418	0,5	28333	227,3	861,9
виробництво харчових продуктів, напоїв і тютюнових виробів	54	0,3	22222	200,9	74,6
текстильне виробництво, виробництво одягу, шкіри, виробів зі шкіри та інших матеріалів	57	0,5	5126	44,1	-
виготовлення виробів з деревини, виробництво паперу та поліграфічна діяльність	-	-	-	-	78,1
виробництво коксу та продуктів нафтоперероблення	-	-	-	-	-
виробництво хімічних речовин і хімічної продукції	-	-	-	-	-
виробництво основних фармацевтичних продуктів і фармацевтичних препаратів	-	-	-	-	-
виробництво гумових і пластмасових виробів, іншої неметалевої мінеральної продукції	79	0,9	7928	72,1	124,3
металургійне виробництво, виробництво готових металевих виробів, крім машин і устаткування	-	-	-	-	61,1
виробництво комп'ютерів, електронної та оптичної продукції	13	1,5	10131	82,3	-
виробництво електричного устаткування	-	-	-	-	-
виробництво машин і устаткування, не віднесених до інших угруповань	65	4,1	22563	175,6	30,0
виробництво автотранспортних засобів, причепів і напівпричепів та інших транспортних засобів	-	-	-	-	340,9
виробництво меблів, іншої продукції, ремонт і монтаж машин і устаткування	150	1,4	54176	434,0	152,9
Постачання електроенергії, газу, пари та кондиційованого повітря	53	0,4	39609	238,7	16,4
Водопостачання; каналізація, поводження з відходами	149	2,9	7122	62,3	-

**7.22. Кількість працівників економічно активних підприємств (установ, організацій), яким не виплачено заробітну плату за містами обласного значення та районами на 1 січня 2021 року**

	Кількість працівників, яким не виплачено заробітну плату, осіб	Сума боргу в середньому на одного працівника, грн	Сума заборгованості з виплат працівникам у зв'язку з тимчасовою втратою працездатності, тис.грн
<b>Львівська область</b>	<b>2784</b>	<b>19894</b>	<b>8106,2</b>
Львів	608	27371	4945,3
Борислав	65	22563	9,5
Дрогобич	–	–	148,2
Моршин	382	10837	–
Новий Розділ	–	–	–
Самбір	–	–	52,1
Стрий	203	11139	547,9
Трускавець	–	–	–
Червоноград	165	27627	426,3
райони			
Бродівський	–	–	18,8
Буський	–	–	21,8
Городоцький	–	–	20,0
Дрогобицький	134	14645	–
Жидачівський	–	–	142,7
Жовківський	–	–	101,4
Золочівський	–	–	–
Кам'янка-Бузький	–	–	98,7
Миколаївський	396	1599	33,0
Мостиський	–	–	–
Перемишлянський	–	–	–
Пустомитівський	–	–	36,7
Радехівський	–	–	24,9
Самбірський	–	–	90,0
Сколівський	52	27711	–
Сокальський	565	25664	1305,9
Старосамбірський	–	–	27,6
Стрийський	–	–	1,3
Турківський	–	–	–
Яворівський	214	36361	54,1

**7.23. Заборгованість із виплати заробітної плати працівникам підприємств-банкротів за видами економічної діяльності на 1 січня 2021 року**

	Сума невикраченої заробітної плати		
	тис.грн	у % до	
		1 січня 2020	підсумку
<b>Усього</b>	<b>1089,5</b>	<b>16,0</b>	<b>100,0</b>
Промисловість	724,3	12,9	66,5
переробна промисловість	724,3	30,8	66,5
виробництво харчових продуктів, напоїв і тютюнових виробів	258,8	90,5	23,8
виробництво гумових і пластмасових виробів; іншої неметалевої мінеральної продукції	45,5	100,0	4,2
виробництво автотранспортних засобів, причепів і напівпричепів та інших транспортних засобів	420,0	100,0	38,5
Будівництво	70,2	100,0	6,4
Оптова та роздрібна торгівля; ремонт автотранспортних засобів і мотоциклів	7,8	0,9	0,7
Операції з нерухомим майном	235,5	100,0	21,6
Надання інших видів послуг	51,7	100,0	4,7

# КОЛЕКТИВНІ ДОГОВОРИ





### 8.1. Стан укладення колективних договорів за видами економічної діяльності на 31 грудня 2020 року

	Кількість укладених та зареєстрованих колективних договорів, одиниць	Кількість працівників, які охоплені колективними договорами	
		осіб	у % до облікової кількості штатних працівників відповідного виду діяльності
<b>Усього</b>	<b>2859</b>	<b>314034</b>	<b>64,8</b>
Сільське, лісове та рибне господарство	75	5829	55,3
з них сільське господарство	34	3057	40,0
Промисловість	219	75559	64,9
Будівництво	51	2595	16,6
Оптова та роздрібна торгівля; ремонт автотранспортних засобів і мотоциклів	113	10916	19,4
Транспорт, складське господарство, поштова та кур'єрська діяльність	66	26129	62,6
транспорт	28	9120	47,1
складське господарство та допоміжна діяльність у сфері транспорту	33	12395	70,0
поштова та кур'єрська діяльність	5	4614	99,4
Тимчасове розміщування й організація харчування	10	2294	23,5
Інформація та телекомунікації	18	2373	47,3
Фінансова та страхова діяльність	6	5717	63,7
Операції з нерухомим майном	26	971	20,1
Професійна, наукова та технічна діяльність	80	6750	64,6
з них наукові дослідження та розробки	27	2248	74,1
Діяльність у сфері адміністративного та допоміжного обслуговування	106	7928	73,4
Державне управління й оборона; обов'язкове соціальне страхування	93	11831	50,7
Освіта	1670	91972	92,5
Охорона здоров'я та надання соціальної допомоги	228	56436	91,4
з них охорона здоров'я	142	52323	91,6
Мистецтво, спорт, розваги та відпочинок	95	6456	76,2
діяльність у сфері творчості, мистецтва та розваг	47	2984	74,2
функціонування бібліотек, архівів, музеїв та інших закладів культури	45	3289	86,0
Надання інших видів послуг	3	278	20,5

**Примітка.** У розділі дані наведено за юридичними особами та відокремленими підрозділами юридичних осіб із кількістю найманих працівників 10 і більше осіб.

## 8.2. Стан укладення колективних договорів за видами економічної діяльності у промисловості на 31 грудня 2020 року

	Кількість укладених та зареєстрованих колективних договорів, одиниць	Кількість працівників, які охоплені колективними договорами	
		осіб	у % до облікової кількості штатних працівників галузі
<b>Промисловість</b>	<b>219</b>	<b>75559</b>	<b>64,9</b>
Добувна промисловість і розроблення кар'єрів	16	9586	94,3
добування кам'яного та бурого вугілля	9	7852	100,0
Переробна промисловість	169	50716	58,1
виробництво харчових продуктів, напоїв і тютюнових виробів	24	9703	52,3
текстильне виробництво, виробництво одягу, шкіри, виробів зі шкіри та інших матеріалів	35	9360	67,1
виготовлення виробів з деревини, виробництво паперу та поліграфічна діяльність	18	4181	50,8
виробництво коксу та продуктів нафтоперероблення	—	—	—
виробництво хімічних речовин і хімічної продукції	6	482	49,1
виробництво основних фармацевтичних продуктів і фармацевтичних препаратів	к	к	к
виробництво гумових і пластмасових виробів, іншої неметалевої мінеральної продукції	20	3096	36,4
металургійне виробництво, виробництво готових металевих виробів, крім машин і устаткування	11	1093	25,9
виробництво комп'ютерів, електронної та оптичної продукції	6	507	60,1
виробництво електричного устаткування	4	769	75,7
виробництво машин і устаткування, не віднесених до інших угруповань	9	749	46,0
виробництво автотранспортних засобів, причепів і напівпричепів та інших транспортних засобів	8	14160	81,8
виробництво меблів, іншої продукції, ремонт і монтаж машин і устаткування	27	5543	51,9
Постачання електроенергії, газу, пари та кондиційованого повітря	16	11741	86,9
Водопостачання; каналізація, поводження з відходами	18	3516	65,9

### 8.3. Розподіл працівників за розмірами мінімальної місячної тарифної ставки, встановленої колективним договором, та видами економічної діяльності на 31 грудня 2020 року

	Кількість працівників, зайнятих на підприємствах, де мінімальна місячна тарифна ставка (оклад) встановлена колдоговором				
	усього, осіб	у % до облікової кількості штатних працівників	у тому числі розмір мінімальної тарифної ставки (окладу), встановленої колдоговором, по відношенню до законодавчо встановленої мінімальної зарплати, %		
			нижчий	відповідний	вищий
<b>Усього</b>	<b>314034</b>	<b>64,8</b>	<b>13,9</b>	<b>82,2</b>	<b>3,9</b>
Сільське, лісове та рибне господарство сільське господарство	5829	55,3	4,7	93,9	1,4
Промисловість	75559	64,9	12,9	76,2	10,8
Будівництво	2595	16,6	1,5	92,9	5,5
Оптова та роздрібна торгівля; ремонт автотранспортних засобів і мотоциклів	10916	19,4	1,2	90,4	8,4
Транспорт, складське господарство, поштова та кур'єрська діяльність	26129	62,6	47,9	46,2	5,9
транспорт	9120	47,1	40,7	59,3	–
складське господарство та допоміжна діяльність у сфері транспорту	12395	70,0	71,0	16,4	12,5
поштова та кур'єрська діяльність	4614	99,4	–	100,0	–
Тимчасове розміщування й організація харчування	2294	23,5	–	94,9	5,1
Інформація та телекомунікації	2373	47,3	3,2	96,8	–
Фінансова та страхова діяльність	5717	63,7	–	93,3	6,7
Операції з нерухомим майном	971	20,1	–	95,8	4,2
Професійна, наукова та технічна діяльність	6750	64,6	6,0	89,1	4,9
наукові дослідження та розробки	2248	74,1	2,6	97,4	–
Діяльність у сфері адміністративного та допоміжного обслуговування	7928	73,4	–	97,3	2,7
Державне управління й оборона; обов'язкове соціальне страхування	11831	50,7	22,4	77,0	0,6
Освіта	91972	92,5	15,8	84,2	–
Охорона здоров'я та надання соціальної допомоги	56436	91,4	5,4	94,6	–
охорона здоров'я	52323	91,6	5,8	94,2	–
Мистецтво, спорт, розваги та відпочинок	6456	76,2	5,2	94,8	–
діяльність у сфері творчості, мистецтва та розваг	2984	74,2	1,6	98,4	–
функціонування бібліотек, архівів, музеїв та інших закладів культури	3289	86,0	8,7	91,3	–
Надання інших видів послуг	278	20,5	–	65,8	34,2



#### 8.4. Розподіл працівників за розмірами мінімальної місячної тарифної ставки, встановленої колективним договором, та видами економічної діяльності у промисловості на 31 грудня 2020 року

	Кількість працівників, зайнятих на підприємствах, де мінімальна місячна тарифна ставка (оклад) встановлена колдоговором				
	усього, осіб	у % до облікової кількості штатних працівників	у тому числі розмір мінімальної тарифної ставки (окладу), встановленої колдоговором, по відношенню до законодавчо встановленої мінімальної зарплати, %		
			нижчий	відповідний	вищий
<b>Промисловість</b>	<b>75559</b>	<b>64,9</b>	<b>12,9</b>	<b>76,2</b>	<b>10,8</b>
Добувна промисловість і розроблення кар'єрів	9586	94,3	15,3	84,7	–
добування кам'яного та бурого вугілля	7852	100,0	9,0	91,0	–
Переробна промисловість	50716	58,1	4,0	89,2	6,8
виробництво харчових продуктів, напоїв і тютюнових виробів	9703	52,3	–	93,2	6,8
текстильне виробництво, виробництво одягу, шкіри, виробів зі шкіри та інших матеріалів	9360	67,1	–	95,3	4,7
виготовлення виробів з деревини, виробництво паперу та поліграфічна діяльність	4181	50,8	–	95,9	4,1
виробництво коксу та продуктів нафтоперероблення	–	–	–	–	–
виробництво хімічних речовин і хімічної продукції	482	49,1	–	100,0	–
виробництво основних фармацевтичних продуктів і фармацевтичних препаратів	1073	79,9	–	100,0	–
виробництво гумових і пластмасових виробів, іншої неметалевої мінеральної продукції	3096	36,4	–	91,3	8,7
металургійне виробництво, виробництво готових металевих виробів, крім машин і устаткування	1093	25,9	–	77,1	22,9
виробництво комп'ютерів, електронної та оптичної продукції	507	60,1	–	83,0	17,0
виробництво електричного устаткування	769	75,7	–	100,0	–
виробництво машин і устаткування, не віднесених до інших угруповань	749	46,0	–	100,0	–
виробництво автотранспортних засобів, причепів і напівпричепів та інших транспортних засобів	14160	81,8	10,6	78,6	10,8
виробництво меблів, іншої продукції, ремонт і монтаж машин і устаткування	5543	51,9	9,3	89,7	1,0
Постачання електроенергії, газу, пари та кондиційованого повітря	11741	86,9	53,6	8,4	38,0
Водопостачання; каналізація, поводження з відходами	3516	65,9	–	93,2	6,8

### 8.5. Розподіл працівників за розмірами мінімальної місячної тарифної ставки, встановленої галузевою угодою, за видами економічної діяльності на 31 грудня 2020 року

	Кількість працівників, зайнятих на підприємствах, де мінімальна місячна тарифна ставка (оклад) встановлена галузевою угодою				
	усього, осіб	у % до облікової кількості штатних працівників	у тому числі розмір мінімальної тарифної ставки (окладу), встановленої колективною угодою, по відношенню до встановленого галузевою угодою, %		
			нижчий	відповідний	вищий
<b>Усього</b>	<b>248107</b>	<b>51,2</b>	<b>7,8</b>	<b>88,9</b>	<b>3,2</b>
Сільське, лісове та рибне господарство	3086	29,3	–	91,0	9,0
сільське господарство	1148	15,0	–	87,5	12,5
Промисловість	48628	41,8	5,1	81,7	13,1
Будівництво	1380	8,8	–	93,2	6,8
Оптова та роздрібна торгівля; ремонт автотранспортних засобів і мотоциклів	6416	11,4	–	98,9	1,1
Транспорт, складське господарство, поштова та кур'єрська діяльність	21523	51,6	2,1	92,9	5,0
транспорт	5798	30,0	–	100,0	–
складське господарство та допоміжна діяльність у сфері транспорту	11111	62,7	4,1	86,3	9,6
поштова та кур'єрська діяльність	4614	99,4	–	100,0	–
Тимчасове розміщення й організація харчування	1971	20,2	–	100,0	–
Інформація та телекомунікації	1119	22,3	–	100,0	–
Фінансова та страхова діяльність	3785	42,2	–	100,0	–
Операції з нерухомим майном	589	12,2	–	93,0	7,0
Професійна, наукова та технічна діяльність	6524	62,5	3,5	94,9	1,5
наукові дослідження та розробки	2022	66,7	–	100,0	–
Діяльність у сфері адміністративного та допоміжного обслуговування	6296	58,3	–	100,0	–
Державне управління й оборона; обов'язкове соціальне страхування	6926	29,7	–	100,0	–
Освіта	87834	88,3	14,8	85,2	–
Охорона здоров'я та надання соціальної допомоги	46331	75,0	6,4	93,6	–
охорона здоров'я	42960	75,2	6,9	93,1	–
Мистецтво, спорт, розваги та відпочинок	5421	64,0	6,2	93,8	–
діяльність у сфері творчості, мистецтва та розваг	2538	63,1	1,9	98,1	–
функціонування бібліотек, архівів, музеїв та інших закладів культури	2767	72,4	10,4	89,6	–
Надання інших видів послуг	278	20,5	–	100,0	–

### 8.6. Розподіл працівників за розмірами мінімальної місячної тарифної ставки, встановленої галузевою угодою, за видами економічної діяльності у промисловості на 31 грудня 2020 року

	Кількість працівників, зайнятих на підприємствах, де мінімальна місячна тарифна ставка (оклад) встановлена галузевою угодою				
	усього, осіб	у % до облікової кількості штатних працівників	у тому числі розмір мінімальної тарифної ставки (окладу), встановленої колективною угодою, по відношенню до встановленого галузевою угодою, %		
			нижчий	відповідний	вищий
<b>Промисловість</b>	<b>48628</b>	<b>41,8</b>	<b>5,1</b>	<b>81,7</b>	<b>13,1</b>
Добувна промисловість і розроблення кар'єрів	9558	94,0	7,4	92,6	–
добування кам'яного та бурого вугілля	7852	100,0	9,0	91,0	–
Переробна промисловість	27433	31,4	6,5	86,4	7,1
виробництво харчових продуктів, напоїв і тютюнових виробів	8599	46,3	–	97,8	2,2
текстильне виробництво, виробництво одягу, шкіри, виробів зі шкіри та інших матеріалів	7337	52,6	1,3	98,7	–
виготовлення виробів з деревини, виробництво паперу та поліграфічна діяльність	1674	20,3	–	100,0	–
виробництво коксу та продуктів нафтоперероблення	–	–	–	–	–
виробництво хімічних речовин і хімічної продукції	272	27,7	–	100,0	–
виробництво гумових і пластмасових виробів, іншої неметалевої мінеральної продукції	1676	19,7	–	100,0	–
металургійне виробництво, виробництво готових металевих виробів, крім машин і устаткування	389	9,2	–	100,0	–
виробництво комп'ютерів, електронної та оптичної продукції	419	49,7	34,8	44,6	20,5
виробництво електричного устаткування	568	55,9	–	100,0	–
виробництво машин і устаткування, не віднесених до інших угруповань	310	19,0	–	100,0	–
виробництво автотранспортних засобів, причепів і напівпричепів та інших транспортних засобів	3854	22,3	38,9	21,3	39,8
виробництво меблів, іншої продукції, ремонт і монтаж машин і устаткування	2335	21,9	2,2	92,0	5,8
Постачання електроенергії, газу, пари та кондиційованого повітря	8334	61,7	–	46,8	53,2
Водопостачання; каналізація, поводження з відходами	3303	61,9	–	100,0	–

# 9. БЕЗРОБІТНЕ НАСЕЛЕННЯ





### 9.1. Безробітне населення (за МОП) у віці 15-70 років за статтю та місцем проживання

	2015	2017	2018	2019	2020
	тис. осіб				
<b>Безробітне населення – усього</b>	<b>92,7</b>	<b>85,8</b>	<b>78,7</b>	<b>75,1</b>	<b>84,9</b>
у тому числі					
<i>за статтю</i>					
жінки	36,7	29,2	24,7	27,3	26,9
чоловіки	56,0	56,6	54,0	47,8	58,0
<i>за місцем проживання</i>					
міська місцевість	61,8	56,7	50,2	49,5	54,5
сільська місцевість	30,9	29,1	28,5	25,6	30,4

### 9.2. Рівень безробіття населення (за МОП) у віці 15-70 років

%

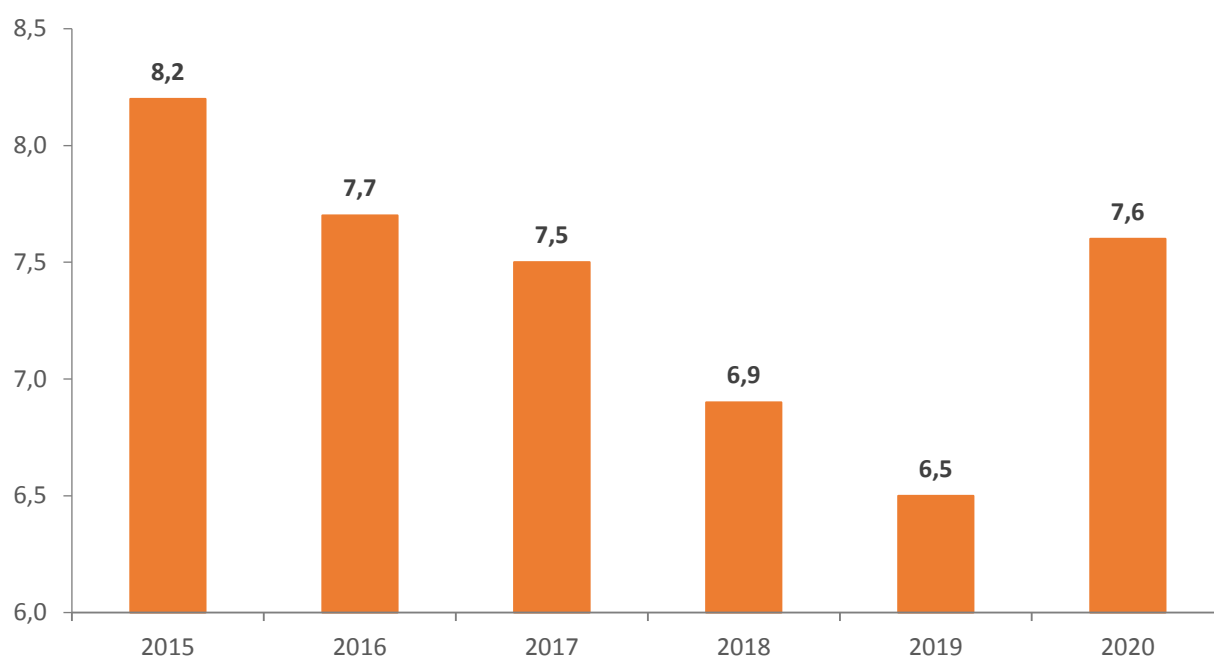

### 9.3. Рівень безробіття населення (за МОП) у віці 15-70 років за статтю та місцем проживання

	2015	2017	2018	2019	2020
	у % до робочої сили				
<b>Безробітне населення – усього</b>	<b>8,2</b>	<b>7,5</b>	<b>6,9</b>	<b>6,5</b>	<b>7,6</b>
у тому числі					
за статтю					
жінки	7,1	5,5	4,6	5,0	5,1
чоловіки	9,1	9,3	9,0	7,9	9,7
за місцем проживання					
міська місцевість	8,4	7,8	6,9	6,7	7,5
сільська місцевість	7,7	7,0	6,9	6,2	7,6

### 9.4. Рівень безробіття населення (за МОП) у віці 15–70 років за статтю у % до робочої сили відповідної статі

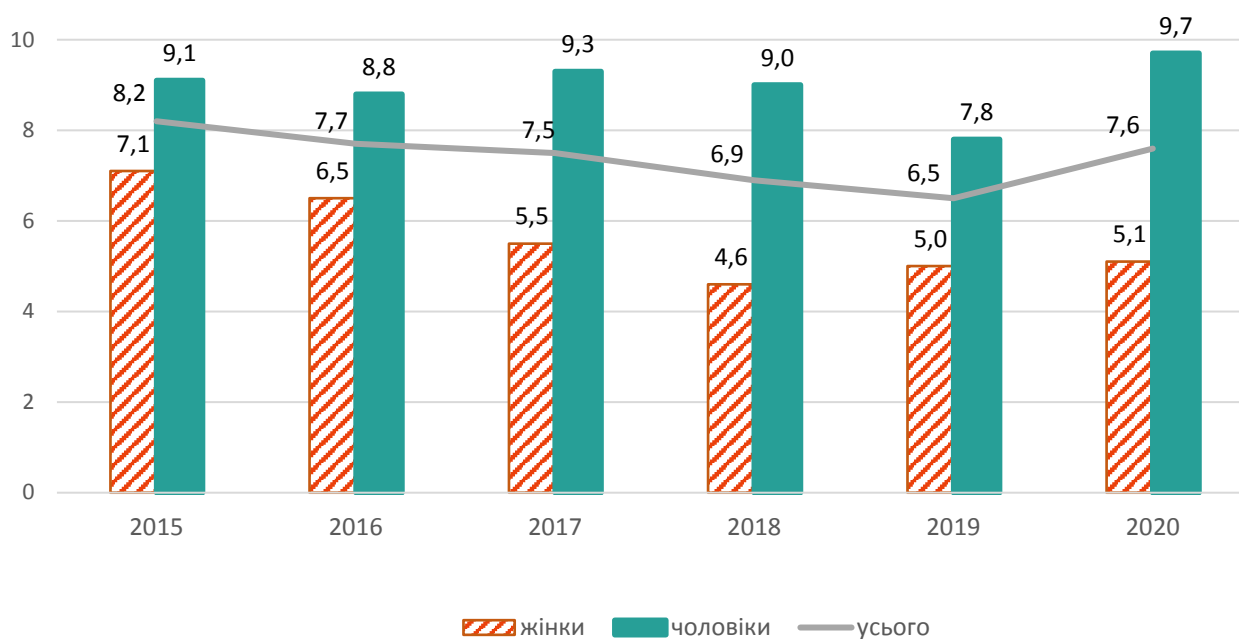

### 9.5. Безробітне населення (за МОП) у віці 15-70 років за статтю та місцем проживання

	Усього	У тому числі			
		за статтю		за місцем проживання	
		жінки	чоловіки	міська місцевість	сільська місцевість
		тис. осіб			
<b>Безробітне населення – усього</b>					
2015	92,7	36,7	56,0	61,8	30,9
2017	85,8	29,2	56,6	56,7	29,1
2018	78,7	24,7	54,0	50,2	28,5
2019	75,1	27,3	47,8	49,5	25,6
<b>2020</b>	<b>84,9</b>	<b>26,9</b>	<b>58,0</b>	<b>54,5</b>	<b>30,4</b>
<i>у тому числі</i>					
шукали роботу					
2015	91,6	35,6	56,0	61,4	30,2
2017	79,9	29,1	50,8	53,9	26,0
2018	78,7	24,7	54,0	50,2	28,5
2019	74,8	27,3	47,5	49,5	25,3
<b>2020</b>	<b>83,1</b>	<b>26,4</b>	<b>56,7</b>	<b>53,9</b>	<b>29,2</b>
намагались організувати власну справу, приступають до неї впродовж двох тижнів					
2015	0,1	0,1	–	–	0,1
2017	0,9	–	0,9	–	0,9
2018	–	–	–	–	–
2019	0,3	–	0,3	–	0,3
<b>2020</b>	<b>1,3</b>	<b>0,0</b>	<b>1,3</b>	<b>0,3</b>	<b>1,0</b>
знайшли роботу, чекають запрошення					
2015	1,0	1,0	–	0,4	0,6
2017	5,0	0,1	4,9	2,8	2,2
2018	–	–	–	–	–
2019	–	–	–	–	–
<b>2020</b>	<b>0,5</b>	<b>0,5</b>	<b>–</b>	<b>0,3</b>	<b>0,2</b>



### 9.6. Безробітне населення (за МОП) у віці 15 років і старше за статтю, місцем проживання та віковими групами у 2020 році

	Усього	У тому числі			
		за статтю		за місцем проживання	
		жінки	чоловіки	міська місцевість	сільська місцевість
		тис. осіб			
<b>Безробітне населення – усього</b>	<b>84,9</b>	<b>26,9</b>	<b>58,0</b>	<b>54,5</b>	<b>30,4</b>
у віці 15-70 років	84,9	26,9	58,0	54,5	30,4
працездатного віку	84,9	26,9	58,0	54,5	30,4
15-34 роки	34,8	10,3	24,5	21,2	13,6
35-49 років	31,5	9,8	21,7	20,5	11,0
50 років і старше	18,6	6,8	11,8	12,8	5,8

### 9.7. Безробітне населення (за МОП) у віці 15-70 років за статтю, місцем проживання та освітою у 2020 році

	Усього	У тому числі			
		за статтю		за місцем проживання	
		жінки	чоловіки	міська місцевість	сільська місцевість
		тис. осіб			
<b>Безробітне населення – усього</b>	<b>84,9</b>	<b>26,9</b>	<b>58,0</b>	<b>54,5</b>	<b>30,4</b>
вища (повна, базова та неповна)	34,7	14,3	20,4	25,8	8,9
професійно-технічна	42,0	9,4	32,6	23,9	18,1
повна загальна середня	8,0	3,0	5,0	4,8	3,2
базова, початкова загальна середня або не мають освіти	0,2	0,2	–	–	0,2

**9.8. Рівень безробіття населення (за МОП) у віці 15 років і старше за статтю, місцем проживання та віковими групами у 2020 році**

	Усього	У тому числі			
		за статтю		за місцем проживання	
		жінки	чоловіки	міська місцевість	сільська місцевість
	у % до робочої сили				
<b>Безробітне населення – усього</b>	<b>7,5</b>	<b>5,1</b>	<b>9,7</b>	<b>7,5</b>	<b>7,6</b>
у віці 15-70 років	7,6	5,1	9,7	7,5	7,6
працездатного віку	7,7	5,2	10,0	7,8	7,7
15-34 роки	8,9	6,3	10,7	8,8	8,9
35-49 років	6,9	4,6	9,0	6,8	7,3
50 років і старше	6,6	4,5	9,2	7,0	5,9

**9.9. Рівень безробіття населення (за МОП) у віці 15-70 років за статтю, місцем проживання та освітою у 2020 році**

	Усього	У тому числі			
		за статтю		за місцем проживання	
		жінки	чоловіки	міська місцевість	сільська місцевість
	у % до робочої сили				
<b>Безробітне населення – усього</b>	<b>7,6</b>	<b>5,1</b>	<b>9,7</b>	<b>7,5</b>	<b>7,6</b>
вища (повна, базова та неповна)	5,9	4,5	7,5	6,3	5,0
професійно-технічна	9,7	5,9	11,8	9,3	10,2
повна загальна середня базова, початкова загальна середня або не мають освіти	8,6	6,3	10,9	9,1	8,0
	3,2	6,7	–	–	5,9

**9.10. Безробітне населення (за МОП) у віці 15-70 років за причинами незайнятості, статтю та місцем проживання у 2020 році**

	Усього	У тому числі			
		стать		місцевість	
		жінки	чоловіки	міська місцевість	сільська місцевість
		тис. осіб			
<b>Безробітне населення – усього</b>	<b>84,9</b>	<b>26,9</b>	<b>58,0</b>	<b>54,5</b>	<b>30,4</b>
<i>у тому числі за причинами незайнятості</i>					
вивільнені у зв'язку з реорганізацією, ліквідацією, конверсією виробництва, скорочення штатів	12,0	6,2	5,8	6,9	5,1
звільнені за власним бажанням	28,6	8,4	20,2	19,2	9,4
звільнені у зв'язку із закінченням строку контракту або договору найму непрацевлаштовані після закінчення навчального закладу (школи, ПТУ, ВНЗ або інших)	24,3	3,9	20,4	14,4	9,9
інші	14,4	6,7	7,7	10,6	3,8
	5,6	1,7	3,9	3,4	2,2

**9.11. Безробітне населення (за МОП) у віці 15-70 років за тривалістю пошуку роботи, статтю та місцем проживання у 2020 році**

	Усього	У тому числі			
		стать		місцевість	
		жінки	чоловіки	міська місцевість	сільська місцевість
		тис. осіб			
<b>Безробітне населення – усього</b>	<b>84,9</b>	<b>26,9</b>	<b>58,0</b>	<b>54,5</b>	<b>30,4</b>
з них особи, які шукали роботу, намагались організувати власну справу	83,1	26,4	56,7	53,9	29,2
<i>у тому числі за тривалістю незайнятості:</i>					
до 1 місяця	12,8	4,5	8,3	8,7	4,1
від 1 до 3 місяців	19,2	5,1	14,1	9,9	9,3
від 3 до 6 місяців	26,3	8,6	17,7	17,1	9,2
від 6 до 9 місяців	5,6	2,0	3,6	3,8	1,8
від 9 до 12 місяців	3,3	1,9	1,4	2,2	1,1
12 місяців і більше	15,9	4,3	11,6	12,2	3,7
Середня тривалість пошуку роботи, місяців	6	6	6	6	5

# 10. ОСОБИ, ЯКІ НЕ ВХОДЯТЬ ДО СКЛАДУ РОБОЧОЇ СИЛИ





**10.1. Особи, які не входять до складу робочої сили за статтю та місцем проживання у віці 15-70 років**

	2015	2017	2018	2019	2020
	тис. осіб				
<b>Особи, які не входять до складу робочої сили – усього</b>	<b>741,6</b>	<b>733,6</b>	<b>726,8</b>	<b>709,5</b>	<b>729,8</b>
у тому числі					
за статтю					
жінки	445,9	431,5	418,0	415,1	427,6
чоловіки	295,7	302,1	308,8	294,4	302,2
за місцем проживання					
міська місцевість	430,3	432,3	421,9	408,2	418,3
сільська місцевість	311,3	301,3	304,9	301,3	311,5

**10.2. Особи, які не входять до складу робочої сили у віці 15-70 років за причинами незайнятості**

	2015	2017	2018	2019	2020
	тис. осіб				
<b>Особи, які не входять до складу робочої сили – усього</b>	<b>741,6</b>	<b>733,6</b>	<b>726,8</b>	<b>709,5</b>	<b>729,8</b>
у тому числі					
пенсіонери за віком, на пільгових умовах або за інвалідністю	382,0	392,2	388,7	384,7	380,9
зневірені у пошуках роботи	17,3	12,8	11,7	3,5	6,3
учні, студенти	177,6	162,2	160,7	142,5	147,3
сезонний характер роботи	1,5	0,5	1,2	2,6	1,7
виконують домашні обов'язки	141,1	147,2	142,8	151,2	165,6
інші	22,1	18,7	21,7	25,0	28,0

### 10.3. Особи, які не входять до складу робочої сили у віці 15-70 років за віковими групами та освітою

	2015	2017	2018	2019	2020
	тис. осіб				
<b>Особи, які не входять до складу робочої сили – усього</b>	<b>741,6</b>	<b>733,6</b>	<b>726,8</b>	<b>709,5</b>	<b>729,8</b>
працездатного віку	485,2	476,4	461,1	441,0	450,9
<i>за віковими групами</i>					
15-24 роки	208,3	189,4	186,6	172,3	182,1
25-29 років	42,0	37,8	41,0	36,0	38,0
30-34 роки	37,5	31,2	30,4	37,1	38,4
35-39 років	25,7	27,7	29,3	35,4	39,3
40-49 років	57,5	61,4	53,8	61,5	60,9
50-59 років	129,3	128,9	120,0	98,7	92,2
60-70 років	241,3	257,2	265,7	268,5	278,9
<i>за освітою</i>					
повна вища	98,5	99,1	103,2	103,2	105,3
базова вища	11,5	18,5	16,2	16,0	17,7
неповна вища	85,0	88,1	91,8	102,6	112,6
професійно-технічна	176,1	204,1	206,5	205,6	213,0
повна загальна середня	259,1	216,2	210,5	191,0	181,1
базова загальна середня, початкова загальна або не мають освіти	111,4	107,6	98,6	91,1	100,1

### 10.4. Частка осіб, які не входять до складу робочої сили у віці 15-70 років за віковими групами та освітою

	2015	2017	2018	2019	2020
	у % до всього населення				
<b>Особи, які не входять до складу робочої сили – усього</b>	<b>39,5</b>	<b>39,2</b>	<b>38,9</b>	<b>38,1</b>	<b>39,4</b>
працездатного віку	30,3	29,8	29,2	28,2	29,1
<i>за віковими групами</i>					
15-24 роки	65,5	64,0	65,5	62,3	67,3
25-29 років	20,5	19,6	21,8	19,7	21,6
30-34 роки	17,7	14,3	14,1	17,7	18,8
35-39 років	14,4	14,9	15,2	17,4	18,8
40-49 років	16,9	18,0	15,7	17,9	17,6
50-59 років	35,4	35,6	33,6	28,3	27,0
60-70 років	93,8	93,8	93,0	90,6	91,0
<i>за освітою</i>					
повна вища	20,0	21,8	22,2	22,3	22,9
базова вища	46,7	63,8	44,8	37,0	41,2
неповна вища	29,8	28,7	30,8	32,4	34,9
професійно-технічна	31,4	32,0	32,2	31,7	32,9
повна загальна середня	65,6	65,6	64,8	65,2	66,0
базова загальна середня, початкова загальна або не мають освіти	92,3	96,4	96,3	95,5	94,2

### 10.5. Особи, які не входять до складу робочої сили у віці 15 років і старше за статтю, місцем проживання та віковими групами у 2020 році

	Усього	У тому числі			
		за статтю		за місцем проживання	
		жінки	чоловіки	міська місцевість	сільська місцевість
тис. осіб					
<b>Особи, які не входять до складу робочої сили – усього</b>	<b>958,3</b>	<b>584,7</b>	<b>373,6</b>	<b>550,5</b>	<b>407,8</b>
з неї					
у віці 15-70 років	729,8	427,6	302,2	418,3	311,5
працездатний вік	450,9	262,7	188,2	244,9	206,0
за віковими групами					
15-24 роки	182,1	98,1	84,0	108,9	73,2
25-29 років	38,0	30,0	8,0	19,2	18,8
30-34 роки	38,4	28,1	10,3	22,7	15,7
35-39 років	39,3	27,4	11,9	20,6	18,7
40-49 років	60,9	34,5	26,4	28,2	32,7
50-59 років	92,2	44,6	47,6	45,3	46,9
60-70 років	278,9	164,9	114,0	173,4	105,5
71 рік і старше	228,5	157,1	71,4	132,2	96,3

### 10.6. Особи, які не входять до складу робочої сили у віці 15-70 років за статтю, місцем проживання та освітою у 2020 році

	Усього	У тому числі			
		за статтю		за місцем проживання	
		жінки	чоловіки	міська місцевість	сільська місцевість
тис. осіб					
<b>Особи, які не входять до складу робочої сили – усього</b>	<b>729,8</b>	<b>427,6</b>	<b>302,2</b>	<b>418,3</b>	<b>311,5</b>
повна вища	105,3	75,0	30,3	84,5	20,8
базова вища	17,7	10,3	7,4	11,2	6,5
неповна вища	112,6	81,0	31,6	68,3	44,3
професійно-технічна	213,0	103,3	109,7	95,6	117,4
повна загальна середня	181,1	108,3	72,8	106,2	74,9
базова, початкова загальна середня або не мають освіти	100,1	49,7	50,4	52,5	47,6



**10.7. Особи, які не входять до складу робочої сили у віці 15-70 років  
за причинами незайнятості, статтю та місцем проживання у 2020 році**

	Усього	У тому числі			
		за статтю		за місцем проживання	
		жінки	чоловіки	міська місцевість	сільська місцевість
		тис. осіб			
<b>Особи, які не входять до складу робочої сили – усього</b>	<b>729,8</b>	<b>427,6</b>	<b>302,2</b>	<b>418,3</b>	<b>311,5</b>
<i>у тому числі</i>					
пенсіонери	380,9	202,6	178,3	229,9	151,0
учні, студенти	147,3	75,7	71,6	92,6	54,7
виконують домашні (сімейні) обов'язки	165,6	137,4	28,2	82,2	83,4
за станом здоров'я	4,3	0,6	3,7	1,6	2,7
зневірені	6,3	3,1	3,2	2,5	3,8
перебувають на утриманні	9,0	3,4	5,6	3,7	5,3
не знають де і як шукати роботу вважають, що немає підходящої роботи	1,7	0,7	1,0	0,5	1,2
сезонний характер роботи	8,3	2,7	5,6	2,8	5,5
інші причини	1,7	0,4	1,3	1,2	0,5
	4,7	1,0	3,7	1,3	3,4

**10.8. Особи, які не входять до складу робочої сили у віці 15-70 років  
за причинами незайнятості та віковими групами у 2020 році**

	Усього	У тому числі						
		15-24 роки	25-29 років	30-34 роки	35-39 років	40-49 років	50-59 років	60-70 років
		тис. осіб						
<b>Особи, які не входять до складу робочої сили – усього</b>	<b>729,8</b>	<b>182,1</b>	<b>38,0</b>	<b>38,4</b>	<b>39,3</b>	<b>60,9</b>	<b>92,2</b>	<b>278,9</b>
<i>у тому числі</i>								
пенсіонери	380,9	3,0	2,9	6,5	8,7	22,9	58,2	278,7
учні, студенти	147,3	147,3	–	–	–	–	–	–
виконують домашні (сімейні) обов'язки	165,6	20,8	32,3	29,2	27,5	30,7	25,1	–
за станом здоров'я	4,3	–	–	0,6	0,4	1,4	1,9	–
зневірені	6,3	1,0	1,0	0,8	0,3	1,7	1,5	–
перебувають на утриманні	9,0	4,1	0,4	0,5	0,4	1,2	2,4	–
не знають де і як шукати роботу	1,7	0,6	0,4	–	0,4	0,0	0,3	–
вважають, що немає підходящої роботи	8,3	3,7	0,4	0,4	0,9	1,2	1,7	–
сезонний характер роботи	1,7	0,9	–	–	–	0,4	0,4	–
інші причини	4,7	0,7	0,6	0,4	0,7	1,4	0,7	0,2

### 10.9. Особи, які не входять до складу робочої сили у віці 15-70 років за причинами незайнятості та рівнем освіти у 2020 році

	Усього	У тому числі мають освіту		
		повну вищу	базову вищу	неповну вищу
тис. осіб				
<b>Особи, які не входять до складу робочої сили</b>	<b>729,8</b>	<b>105,3</b>	<b>17,7</b>	<b>112,6</b>
<i>у тому числі</i>				
пенсіонери	380,9	57,0	0,2	68,4
учні, студенти	147,3	–	11,2	3,3
виконують домашні (сімейні) обов'язки	165,6	43,6	4,1	35,4
за станом здоров'я	4,3	0,7	–	0,7
зневірені	6,3	1,6	0,6	0,6
перебувають на утриманні	9,0	0,7	–	1,8
не знають де і як шукати роботу	1,7	0,5	0,1	0,5
вважають, що немає підходящої роботи	8,3	1,0	1,5	1,1
сезонний характер роботи	1,7	0,1	–	–
інші причини	4,7	0,1	–	0,8

Продовження табл. 10.9

	У тому числі мають освіту		
	професійно-технічну	повну загальну середню	базову загальну середню, початкову загальну, немає початкової
<b>Особи, які не входять до складу робочої сили</b>	<b>213,0</b>	<b>181,1</b>	<b>100,1</b>
<i>у тому числі</i>			
пенсіонери	142,3	89,6	23,4
учні, студенти	0,5	60,1	72,2
виконують домашні (сімейні) обов'язки	55,6	23,9	3,0
за станом здоров'я	0,4	1,6	0,9
зневірені	2,8	0,7	–
перебувають на утриманні	3,1	3,1	0,3
не знають де і як шукати роботу	0,5	0,1	–
вважають, що немає підходящої роботи	3,2	1,5	–
сезонний характер роботи	1,2	0,1	0,3
інші причини	3,4	0,4	–

### 10.10. Частка осіб, які не входять до складу робочої сили у віці 15-70 років за статтю та місцем проживання

	2015	2017	2018	2019	2020
	у % до всього населення				
<b>Особи, які не входять до складу робочої сили – усього</b>	<b>39,5</b>	<b>39,2</b>	<b>38,9</b>	<b>38,1</b>	<b>39,4</b>
<i>у тому числі</i>					
<i>за статтю</i>					
жінки	46,2	44,8	43,5	43,4	44,8
чоловіки	32,5	33,3	34,1	32,6	33,6
<i>за місцем проживання</i>					
міські поселення	37,0	37,4	36,7	35,7	36,7
сільська місцевість	43,6	42,1	42,6	42,1	43,7

### 10.11. Частка осіб, які не входять до складу робочої сили у віці 15-70 років за статтю, місцем проживання та віковими групами у 2020 році

	Усього	У тому числі			
		за статтю		за місцем проживання	
		жінки	чоловіки	міська місцевість	сільська місцевість
у % до всього населення відповідної групи					
<b>Особи, які не входять до складу робочої сили – усього</b>	<b>46,0</b>	<b>52,5</b>	<b>38,4</b>	<b>43,2</b>	<b>50,3</b>
з неї у віці 15-70 років	39,4	44,8	33,6	36,7	43,7
працездатний вік	29,1	33,8	24,4	25,8	34,4
за віковими групами					
15-24 роки	67,3	73,9	60,9	67,0	67,7
25-29 років	21,6	34,8	8,9	18,8	25,6
30-34 роки	18,8	28,0	9,9	18,1	19,9
35-39 років	18,8	27,3	10,9	14,9	26,2
40-49 років	17,6	19,7	15,5	13,2	24,8
50-59 років	27,0	24,6	29,7	22,0	34,5
60-70 років	91,0	92,4	89,0	90,0	92,7
71 рік і старше	98,7	98,9	98,2	98,5	99,0

### 10.12. Частка осіб, які не входять до складу робочої сили у віці 15-70 років за статтю, місцем проживання та освітою у 2020 році

	Усього	У тому числі			
		за статтю		за місцем проживання	
		жінки	чоловіки	міська місцевість	сільська місцевість
у % до всього населення відповідної групи					
<b>Особи, які не входять до складу робочої сили – усього</b>	<b>39,4</b>	<b>44,8</b>	<b>33,6</b>	<b>36,7</b>	<b>43,7</b>
повна вища	22,9	29,4	14,8	23,4	21,3
базова вища	41,2	40,7	41,8	38,6	46,4
неповна вища	34,9	39,7	26,6	37,3	31,8
професійно-технічна	32,9	39,5	28,4	27,1	39,7
повна загальна середня	66,0	69,5	61,4	66,7	65,1
базова загальна середня, початкова загальна, немає початкової	94,2	94,3	94,0	94,9	93,3

# 11. МІЖРЕГІОНАЛЬНІ ПОРІВНЯННЯ

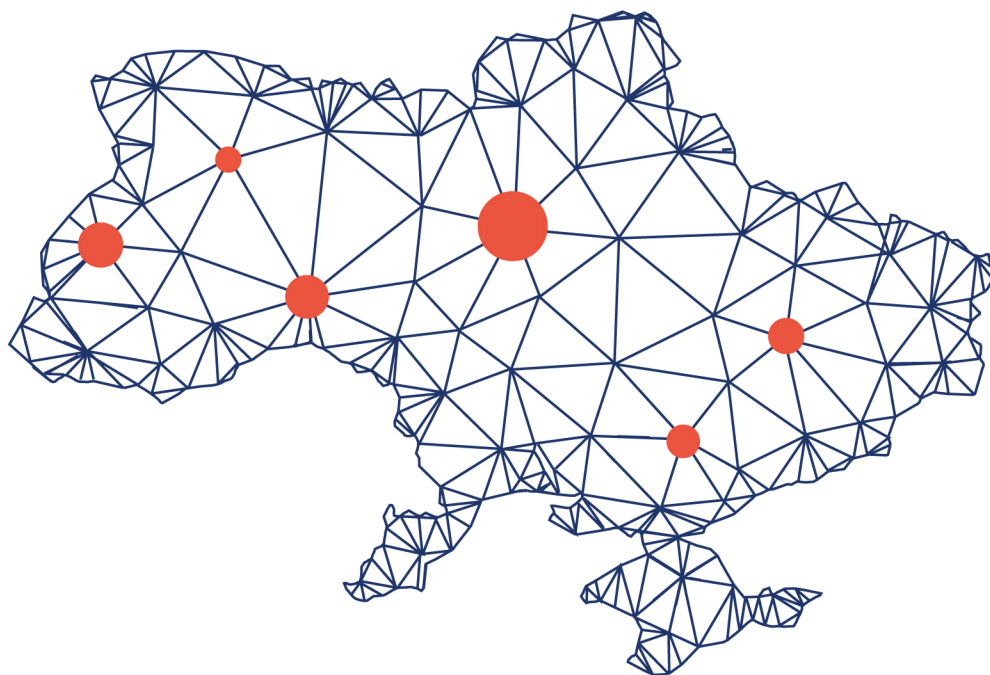



**11.1. Робоча сила у віці 15-70 років**

	2015	2017	2018	2019	2020
	тис. осіб				
<b>Україна</b>	<b>18097,9</b>	<b>17854,4</b>	<b>17939,5</b>	<b>18066,0</b>	<b>17589,5</b>
Вінницька	741,2	717,4	724,3	729,4	710,7
Волинська	440,4	418,1	419,0	425,2	416,0
Дніпропетровська	1594,9	1520,1	1523,8	1532,4	1496,8
Донецька	877,7	859,6	861,4	864,7	838,8
Житомирська	571,2	572,6	576,5	576,7	549,4
Закарпатська	571,8	554,5	558,5	559,8	551,4
Запорізька	825,5	805,9	812,6	819,1	791,7
Івано-Франківська	609,5	610,9	613,7	619,7	599,3
Київська	790,6	793,0	806,8	819,8	811,6
Кіровоградська	436,6	429,4	430,4	431,8	414,7
Луганська	362,7	350,4	351,4	352,0	339,4
<b>Львівська</b>	<b>1134,7</b>	<b>1136,6</b>	<b>1139,9</b>	<b>1150,3</b>	<b>1123,8</b>
Миколаївська	558,2	546,0	549,0	550,7	537,1
Одеська	1086,3	1063,8	1070,6	1084,2	1067,1
Полтавська	664,3	653,3	653,9	661,4	643,2
Рівненська	541,4	520,3	524,2	530,0	513,8
Сумська	523,3	529,4	531,5	532,1	507,7
Тернопільська	460,3	453,0	458,6	464,0	450,4
Харківська	1324,2	1327,5	1329,6	1331,1	1288,1
Херсонська	496,6	497,2	499,5	503,8	490,1
Хмельницька	557,1	566,2	570,0	574,6	560,6
Черкаська	580,2	577,6	578,4	580,1	557,6
Чернівецька	404,9	414,1	415,9	423,4	413,3
Чернігівська	483,9	479,6	480,7	485,1	466,7
м.Київ	1460,4	1457,9	1459,3	1464,6	1450,2

**Примітка.** У цьому розділі наведена інформація без урахування тимчасово окупованої території АР Крим, м. Севастополя та частини тимчасово окупованих територій у Донецькій та Луганській областях.

**11.2. Рівень участі населення населення в робочій силі у віці 15-70 років**

	2015	2017	2018	2019	2020
	%				
<b>Україна</b>	<b>62,4</b>	<b>62,0</b>	<b>62,6</b>	<b>63,4</b>	<b>62,1</b>
Вінницька	63,4	61,9	63,0	64,0	62,9
Волинська	58,8	55,8	55,9	56,9	55,8
Дніпропетровська	65,6	63,4	63,6	64,4	63,5
Донецька	58,3	57,9	58,1	58,9	57,9
Житомирська	62,5	63,3	64,2	64,7	62,1
Закарпатська	61,9	60,1	60,6	60,9	60,1
Запорізька	62,5	61,8	63,0	64,1	62,6
Івано-Франківська	59,8	60,1	60,3	61,0	59,1
Київська	62,0	62,1	62,5	63,1	62,0
Кіровоградська	60,9	60,8	61,6	62,5	60,8
Луганська	64,7	65,6	67,0	68,1	66,7
<b>Львівська</b>	<b>60,5</b>	<b>60,8</b>	<b>61,1</b>	<b>61,9</b>	<b>60,6</b>
Миколаївська	64,0	63,3	64,3	65,1	64,2
Одеська	61,2	60,4	61,1	62,0	61,2
Полтавська	61,7	61,4	62,0	63,3	62,3
Рівненська	65,0	62,3	62,8	63,7	61,9
Сумська	61,8	63,1	64,0	64,8	62,7
Тернопільська	58,5	57,9	58,8	59,8	58,4
Харківська	63,8	64,5	64,9	65,4	63,9
Херсонська	62,5	63,1	64,1	65,2	64,1
Хмельницька	58,6	60,1	61,0	61,9	60,9
Черкаська	62,6	63,2	63,8	64,7	63,0
Чернівецька	60,5	61,8	62,1	63,4	62,0
Чернігівська	62,9	63,1	64,1	65,6	64,0
м.Київ	66,7	66,4	66,8	67,0	66,2

**11.3. Зайняте населення у віці 15-70 років**

	2015	2017	2018	2019	2020
	тис. осіб				
<b>Україна</b>	<b>16443,2</b>	<b>16156,4</b>	<b>16360,9</b>	<b>16578,3</b>	<b>15915,3</b>
Вінницька	674,9	640,9	652,7	660,7	634,9
Волинська	397,3	366,0	371,1	380,0	364,1
Дніпропетровська	1479,6	1390,9	1402,3	1413,7	1367,8
Донецька	756,3	734,3	741,0	747,2	713,7
Житомирська	506,6	510,6	516,7	521,2	489,3
Закарпатська	519,3	496,3	502,4	508,9	492,7
Запорізька	745,1	719,7	732,2	741,6	707,3
Івано-Франківська	558,3	559,0	565,8	575,1	548,8
Київська	739,9	741,1	755,7	771,4	755,7
Кіровоградська	386,8	376,8	380,5	384,5	362,0
Луганська	306,3	292,1	298,2	303,7	287,1
<b>Львівська</b>	<b>1042,0</b>	<b>1050,8</b>	<b>1061,2</b>	<b>1075,2</b>	<b>1038,9</b>
Миколаївська	508,7	489,7	496,2	499,6	479,7
Одеська	1016,2	986,6	1001,9	1020,1	991,2
Полтавська	583,6	575,0	580,6	591,2	566,2
Рівненська	487,7	460,2	473,6	486,0	465,8
Сумська	470,5	481,4	485,1	490,9	459,9
Тернопільська	406,2	399,1	410,8	417,7	398,4
Харківська	1230,8	1247,1	1258,9	1263,9	1208,5
Херсонська	445,8	442,2	448,2	455,3	434,5
Хмельницька	500,5	516,0	522,0	528,8	505,0
Черкаська	523,5	518,4	522,6	531,8	504,5
Чернівецька	367,2	379,3	382,9	394,1	376,5
Чернігівська	432,3	426,1	429,7	435,8	411,3
м.Київ	1357,8	1356,8	1368,6	1379,9	1351,5



**11.4. Рівень зайнятості населення у віці 15-70 років**

	2015	2017	2018	2019	2020
	%				
<b>Україна</b>	<b>56,7</b>	<b>56,1</b>	<b>57,1</b>	<b>58,2</b>	<b>56,2</b>
Вінницька	57,7	55,3	56,8	58,0	56,2
Волинська	53,1	48,8	49,5	50,9	48,9
Дніпропетровська	60,9	58,0	58,6	59,5	58,0
Донецька	50,3	49,4	50,0	50,9	49,2
Житомирська	55,5	56,4	57,5	58,5	55,3
Закарпатська	56,2	53,8	54,5	55,4	53,7
Запорізька	56,4	55,2	56,7	58,1	56,0
Івано-Франківська	54,8	55,0	55,6	56,6	54,1
Київська	58,1	58,0	58,5	59,3	57,8
Кіровоградська	54,0	53,3	54,5	55,6	53,1
Луганська	54,6	54,7	56,9	58,8	56,4
<b>Львівська</b>	<b>55,5</b>	<b>56,2</b>	<b>56,8</b>	<b>57,8</b>	<b>56,0</b>
Миколаївська	58,4	56,8	58,1	59,1	57,3
Одеська	57,3	56,1	57,2	58,3	56,8
Полтавська	54,2	54,0	55,1	56,6	54,8
Рівненська	58,5	55,1	56,8	58,4	56,1
Сумська	55,6	57,4	58,4	59,8	56,8
Тернопільська	51,6	51,0	52,7	53,8	51,6
Харківська	59,3	60,6	61,4	62,1	59,9
Херсонська	56,1	56,2	57,5	58,9	56,8
Хмельницька	52,6	54,7	55,9	57,0	54,8
Черкаська	56,5	56,7	57,7	59,3	57,0
Чернівецька	54,9	56,6	57,2	59,0	56,5
Чернігівська	56,2	56,1	57,3	58,9	56,4
м.Київ	62,0	61,8	62,6	63,1	61,7

**11.5. Середньооблікова кількість штатних працівників**

	2015	2017	2018	2019	2020
	тис. осіб				
<b>Україна</b>	<b>8065</b>	<b>7679</b>	<b>7662</b>	<b>7443</b>	<b>7345</b>
Вінницька	282	269	266	257	248
Волинська	171	172	170	161	160
Дніпропетровська	810	783	775	750	731
Донецька	472	412	382	360	353
Житомирська	220	208	207	205	203
Закарпатська	172	165	162	152	149
Запорізька	384	365	367	351	340
Івано-Франківська	200	192	191	186	183
Київська	344	344	354	344	343
Кіровоградська	180	175	176	168	165
Луганська	173	129	112	102	105
<b>Львівська</b>	<b>483</b>	<b>467</b>	<b>474</b>	<b>472</b>	<b>471</b>
Миколаївська	207	195	193	186	182
Одеська	438	425	422	412	402
Полтавська	328	305	301	293	288
Рівненська	188	177	175	170	168
Сумська	219	206	202	193	188
Тернопільська	158	149	147	141	143
Харківська	576	555	562	546	543
Херсонська	173	161	158	148	147
Хмельницька	220	204	204	200	195
Черкаська	225	222	217	208	206
Чернівецька	117	114	115	110	106
Чернігівська	194	185	184	176	172
м.Київ	1132	1102	1149	1152	1158

**Примітка.** У таблицях 11.5-11.8 розділу дані наведено за юридичними особами та відокремленими підрозділами юридичних осіб із кількістю найманих працівників 10 і більше осіб.

**11.6. Рух працівників**

	Прийнято				
	2015	2017	2018	2019	2020
	тис. осіб				
<b>Україна</b>	<b>1932</b>	<b>2341</b>	<b>2237</b>	<b>2100</b>	<b>1831</b>
Вінницька	72	82	83	78	63
Волинська	37	52	46	41	40
Дніпропетровська	201	263	232	217	181
Донецька	88	91	87	82	75
Житомирська	53	54	58	56	52
Закарпатська	36	42	39	33	29
Запорізька	88	102	95	93	75
Івано-Франківська	39	50	48	43	38
Київська	87	116	122	114	104
Кіровоградська	48	56	55	50	42
Луганська	32	27	27	26	23
<b>Львівська</b>	<b>97</b>	<b>140</b>	<b>127</b>	<b>120</b>	<b>105</b>
Миколаївська	54	59	53	52	43
Одеська	120	140	141	138	112
Полтавська	81	96	89	84	72
Рівненська	34	42	40	37	32
Сумська	46	56	58	48	47
Тернопільська	35	38	35	34	32
Харківська	136	169	158	148	126
Херсонська	46	54	48	41	38
Хмельницька	50	57	57	54	45
Черкаська	56	69	71	65	57
Чернівецька	27	36	31	29	23
Чернігівська	43	51	55	46	40
м.Київ	328	398	383	375	338

МІЖРЕГІОНАЛЬНІ ПОРІВНЯННЯ

Продовження табл. 11.6

	Звільнено				
	2015	2017	2018	2019	2020
	тис. осіб				
<b>Україна</b>	<b>2436</b>	<b>2441</b>	<b>2421</b>	<b>2431</b>	<b>2151</b>
Вінницька	86	81	88	90	73
Волинська	42	52	49	56	47
Дніпропетровська	251	260	252	249	218
Донецька	153	121	97	100	88
Житомирська	66	56	62	63	58
Закарпатська	43	47	47	42	35
Запорізька	96	109	107	111	90
Івано-Франківська	47	52	52	51	45
Київська	107	123	124	130	119
Кіровоградська	55	56	56	57	49
Луганська	53	38	33	32	30
<b>Львівська</b>	<b>118</b>	<b>142</b>	<b>140</b>	<b>136</b>	<b>129</b>
Миколаївська	64	61	60	59	54
Одеська	145	145	155	153	133
Полтавська	106	102	100	100	84
Рівненська	47	46	42	43	39
Сумська	52	57	65	58	54
Тернопільська	43	41	39	40	35
Харківська	166	168	164	172	153
Херсонська	60	57	52	48	43
Хмельницька	60	60	63	62	54
Черкаська	67	71	74	77	66
Чернівецька	32	35	34	36	28
Чернігівська	53	54	62	59	51
м.Київ	426	407	407	409	377

**11.7. Рівні приходу та вибуття працівників**

	Рівень приходу				
	2015	2017	2018	2019	2020
	у % до середньооблікової кількості штатних працівників				
<b>Україна</b>	<b>24,0</b>	<b>30,5</b>	<b>29,2</b>	<b>28,2</b>	<b>24,9</b>
Вінницька	25,4	30,6	31,2	30,3	25,4
Волинська	21,7	30,1	26,9	25,5	24,8
Дніпропетровська	24,8	33,7	29,9	28,9	24,8
Донецька	18,7	22,1	22,8	22,6	21,3
Житомирська	24,2	25,9	27,9	27,2	25,6
Закарпатська	20,7	25,4	24,1	22,1	19,7
Запорізька	23,0	28,0	25,9	26,3	22,1
Івано-Франківська	19,6	25,9	25,1	23,0	20,8
Київська	25,2	33,7	34,5	33,1	30,2
Кіровоградська	26,7	31,9	31,4	29,9	25,3
Луганська	18,6	20,7	23,9	25,4	22,2
<b>Львівська</b>	<b>20,1</b>	<b>30,1</b>	<b>26,9</b>	<b>25,4</b>	<b>22,2</b>
Миколаївська	26,1	30,3	27,1	27,8	23,5
Одеська	27,5	33,0	33,5	33,4	27,9
Полтавська	24,8	31,6	29,5	28,5	24,9
Рівненська	18,1	23,9	23,0	21,5	18,8
Сумська	20,8	27,2	28,6	24,8	24,9
Тернопільська	22,1	25,7	24,1	24,2	22,1
Харківська	23,7	30,5	28,1	27,1	23,2
Херсонська	26,3	33,7	30,4	27,3	26,1
Хмельницька	22,5	28,1	27,8	26,8	23,3
Черкаська	24,9	30,9	32,8	31,4	27,5
Чернівецька	22,6	31,5	27,4	26,1	21,8
Чернігівська	22,2	27,5	29,9	26,0	23,5
м.Київ	29,0	36,1	33,3	32,6	29,2

МІЖРЕГІОНАЛЬНІ ПОРІВНЯННЯ

Продовження табл. 11.7

	Рівень вибуття				
	2015	2017	2018	2019	2020
	у % до середньооблікової кількості штатних працівників				
<b>Україна</b>	<b>30,2</b>	<b>31,8</b>	<b>31,6</b>	<b>32,7</b>	<b>29,3</b>
Вінницька	30,4	30,1	33,0	35,0	29,4
Волинська	24,5	30,3	28,8	34,5	29,4
Дніпропетровська	31,0	33,2	32,4	33,2	29,8
Донецька	32,3	29,4	25,4	27,8	24,9
Житомирська	29,8	26,9	29,7	30,7	28,7
Закарпатська	25,2	28,5	28,9	27,8	23,3
Запорізька	25,1	29,9	29,1	31,6	26,4
Івано-Франківська	23,7	27,2	27,4	27,3	24,6
Київська	31,0	35,7	35,1	37,9	34,7
Кіровоградська	30,6	32,2	32,0	33,5	29,6
Луганська	30,8	29,3	29,3	31,5	28,5
<b>Львівська</b>	<b>24,4</b>	<b>30,5</b>	<b>29,5</b>	<b>28,9</b>	<b>27,4</b>
Миколаївська	30,7	31,5	30,9	31,6	29,7
Одеська	33,1	34,0	36,7	37,0	33,0
Полтавська	32,4	33,4	33,2	34,1	29,0
Рівненська	24,7	26,3	23,9	25,2	23,1
Сумська	23,9	27,9	31,9	30,3	28,7
Тернопільська	27,1	27,4	26,3	28,2	24,8
Харківська	28,9	30,2	29,3	31,5	28,2
Херсонська	34,6	35,2	32,8	32,6	29,3
Хмельницька	27,2	29,4	30,9	31,1	27,6
Черкаська	30,0	32,0	34,1	36,9	32,2
Чернівецька	27,4	31,0	29,4	32,4	26,2
Чернігівська	27,1	28,9	33,8	33,1	29,7
м.Київ	37,6	36,9	35,4	35,5	32,6

**11.8. Середньомісячна номінальна заробітна плата**

	2015	2017	2018	2019	2020
	у розрахунку на одного середньооблікового штатного працівника, грн				
<b>Україна</b>	<b>4195</b>	<b>7104</b>	<b>8865</b>	<b>10497</b>	<b>11591</b>
Вінницька	3396	6121	7801	9299	10297
Волинська	3291	5849	7324	8663	9256
Дніпропетровська	4366	6939	8862	10751	11681
Донецька	4980	7764	9686	11716	12647
Житомирська	3271	5836	7372	8528	9571
Закарпатська	3381	6355	8070	9202	10193
Запорізька	4200	6863	8726	10480	11556
Івано-Франківська	3402	6074	7551	8817	9980
Київська	4153	7188	9097	11003	11887
Кіровоградська	3282	5792	7191	8360	9603
Луганська	3427	5862	7365	8731	10182
<b>Львівська</b>	<b>3646</b>	<b>6391</b>	<b>8001</b>	<b>9271</b>	<b>10299</b>
Миколаївська	3984	6709	8160	9976	11414
Одеська	3897	6542	8011	9246	10336
Полтавська	3783	6551	8375	9846	10819
Рівненська	3573	6013	7469	8967	10254
Сумська	3449	5946	7324	8579	9785
Тернопільська	2994	5554	6969	8275	9384
Харківська	3697	6244	7657	9081	9968
Херсонська	3123	5842	7058	8187	9354
Хмельницька	3371	5938	7346	8672	9872
Черкаська	3360	6042	7478	8838	9797
Чернівецька	3050	5621	6991	8066	9166
Чернігівська	3295	5636	6995	8206	9328
м.Київ	6732	11135	13542	15776	17086

**11.9. Індекс реальної заробітної плати**

	2015	2016	2017	2018	2019	2020
	у % до попереднього року					
<b>Україна</b>	<b>79,8</b>	<b>109,0</b>	<b>119,1</b>	<b>112,5</b>	<b>109,8</b>	<b>107,4</b>
Вінницька	81,3	111,9	128,7	115,5	112,1	109,9
Волинська	78,9	109,0	125,5	112,7	109,3	102,9
Дніпропетровська	78,8	102,3	119,1	115,8	113,0	106,2
Донецька	89,6	103,5	111,2	110,2	109,1	104,1
Житомирська	76,9	109,6	126,6	114,5	107,5	109,9
Закарпатська	80,0	112,6	129,2	112,5	105,9	106,2
Запорізька	80,8	107,3	116,8	114,8	111,8	108,5
Івано-Франківська	77,7	109,7	126,1	112,5	108,5	109,5
Київська	78,0	112,1	119,5	113,8	112,2	105,3
Кіровоградська	78,8	107,1	125,6	112,5	108,4	112,3
Луганська	71,7	118,0	111,7	111,9	110,0	113,5
<b>Львівська</b>	<b>79,4</b>	<b>110,3</b>	<b>123,6</b>	<b>112,7</b>	<b>107,5</b>	<b>107,7</b>
Миколаївська	78,9	108,3	118,4	110,3	113,2	111,6
Одеська	80,6	108,1	116,6	110,5	107,4	109,5
Полтавська	78,8	106,1	122,5	115,9	108,7	107,4
Рівненська	76,7	107,1	119,4	111,6	111,1	110,8
Сумська	78,4	104,3	124,3	110,6	108,4	111,2
Тернопільська	77,2	109,8	129,5	113,7	110,2	110,9
Харківська	77,3	106,2	119,6	110,1	108,4	106,4
Херсонська	78,3	112,7	123,3	109,5	107,8	111,3
Хмельницька	77,8	106,9	128,0	111,8	110,1	110,1
Черкаська	78,2	109,7	124,8	111,4	110,0	107,8
Чернівецька	78,1	112,1	129,1	112,7	108,3	110,0
Чернігівська	78,7	107,0	122,0	111,7	109,1	110,2
м.Київ	84,2	114,3	111,3	110,2	112,1	105,0



**11.10. Заборгованість із виплати заробітної плати**

	2016	2018	2019	2020	2021
	на 1 січня, млн.грн				
<b>Україна</b>	<b>1880,8</b>	<b>2368,4</b>	<b>2 645,1</b>	<b>3034,4</b>	<b>3136,7</b>
Вінницька	10,1	11,8	11,9	13,8	20,4
Волинська	16,0	19,2	17,7	28,5	35,4
Дніпропетровська	120,2	124,1	133,9	354,1	359,3
Донецька	360,6	453,4	467,3	565,5	690,9
Житомирська	8,9	5,3	6,3	11,2	13,3
Закарпатська	6,0	2,4	3,2	3,9	6,6
Запорізька	58,3	126,4	190,3	100,0	119,6
Івано-Франківська	4,2	19,6	23,1	36,7	34,5
Київська	122,8	129,7	138,1	144,9	158,3
Кіровоградська	32,3	10,6	7,1	10,5	15,9
Луганська	506,8	557,0	505,9	475,6	74,0
<b>Львівська</b>	<b>92,8</b>	<b>82,8</b>	<b>75,5</b>	<b>134,3</b>	<b>70,9</b>
Миколаївська	53,4	103,6	103,2	39,3	55,0
Одеська	52,9	48,5	63,6	47,3	83,5
Полтавська	31,4	37,9	47,6	51,4	103,7
Рівненська	12,8	55,4	27,2	4,4	12,5
Сумська	84,9	118,2	275,3	330,2	335,6
Тернопільська	4,4	4,6	13,4	27,5	31,9
Харківська	162,3	224,5	271,5	366,8	454,9
Херсонська	14,8	7,2	29,1	23,5	30,2
Хмельницька	5,7	5,8	13,3	5,4	12,0
Черкаська	24,1	110,9	58,5	45,5	58,0
Чернівецька	1,1	1,8	0,1	0,1	1,3
Чернігівська	19,0	10,0	17,2	12,4	19,0
м.Київ	75,0	98,0	145,0	201,6	340,1

**Примітка.** Дані наведено за юридичними особами та відокремленими підрозділами юридичних осіб із урахуванням цензу за кількістю найманих працівників.

**11.11. Безробітне населення (МОП) у віці 15-70 років**

	2015	2017	2018	2019	2020
	тис. осіб				
<b>Україна</b>	<b>1654,7</b>	<b>1698,0</b>	<b>1578,6</b>	<b>1487,7</b>	<b>1674,2</b>
Вінницька	66,3	76,5	71,6	68,7	75,8
Волинська	43,1	52,1	47,9	45,2	51,9
Дніпропетровська	115,3	129,2	121,5	118,7	129,0
Донецька	121,4	125,3	120,4	117,5	125,1
Житомирська	64,6	62,0	59,8	55,5	60,1
Закарпатська	52,5	58,2	56,1	50,9	58,7
Запорізька	80,4	86,2	80,4	77,5	84,4
Івано-Франківська	51,2	51,9	47,9	44,6	50,5
Київська	50,7	51,9	51,1	48,4	55,9
Кіровоградська	49,8	52,6	49,9	47,3	52,7
Луганська	56,4	58,3	53,2	48,3	52,3
<b>Львівська</b>	<b>92,7</b>	<b>85,8</b>	<b>78,7</b>	<b>75,1</b>	<b>84,9</b>
Миколаївська	49,5	56,3	52,8	51,1	57,4
Одеська	70,1	77,2	68,7	64,1	75,9
Полтавська	80,7	78,3	73,3	70,2	77,0
Рівненська	53,7	60,1	50,6	44,0	48,0
Сумська	52,8	48,0	46,4	41,2	47,8
Тернопільська	54,1	53,9	47,8	46,3	52,0
Харківська	93,4	80,4	70,7	67,2	79,6
Херсонська	50,8	55,0	51,3	48,5	55,6
Хмельницька	56,6	50,2	48,0	45,8	55,6
Черкаська	56,7	59,2	55,8	48,3	53,1
Чернівецька	37,7	34,8	33,0	29,3	36,8
Чернігівська	51,6	53,5	51,0	49,3	55,4
м.Київ	102,6	101,1	90,7	84,7	98,7

**11.12. Рівень безробіття населення (МОП) у віці 15-70 років**

	2015	2017	2018	2019	2020
	%				
<b>Україна</b>	<b>9,1</b>	<b>9,5</b>	<b>8,8</b>	<b>8,2</b>	<b>9,5</b>
Вінницька	8,9	10,7	9,9	9,4	10,7
Волинська	9,8	12,5	11,4	10,6	12,5
Дніпропетровська	7,2	8,5	8,0	7,7	8,6
Донецька	13,8	14,6	14,0	13,6	14,9
Житомирська	11,3	10,8	10,4	9,6	10,9
Закарпатська	9,2	10,5	10,0	9,1	10,6
Запорізька	9,7	10,7	9,9	9,5	10,7
Івано-Франківська	8,4	8,5	7,8	7,2	8,4
Київська	6,4	6,5	6,3	5,9	6,9
Кіровоградська	11,4	12,2	11,6	11,0	12,7
Луганська	15,6	16,6	15,1	13,7	15,4
<b>Львівська</b>	<b>8,2</b>	<b>7,5</b>	<b>6,9</b>	<b>6,5</b>	<b>7,6</b>
Миколаївська	8,9	10,3	9,6	9,3	10,7
Одеська	6,5	7,3	6,4	5,9	7,1
Полтавська	12,1	12,0	11,2	10,6	12,0
Рівненська	9,9	11,6	9,7	8,3	9,3
Сумська	10,1	9,1	8,7	7,7	9,4
Тернопільська	11,8	11,9	10,4	10,0	11,5
Харківська	7,1	6,1	5,3	5,0	6,2
Херсонська	10,2	11,1	10,3	9,6	11,3
Хмельницька	10,2	8,9	8,4	8,0	9,9
Черкаська	9,8	10,2	9,6	8,3	9,5
Чернівецька	9,3	8,4	7,9	6,9	8,9
Чернігівська	10,7	11,2	10,6	10,2	11,9
м.Київ	7,0	6,9	6,2	5,8	6,8

**11.13. Особи, які не входять до складу робочої сили у віці 15-70 років**

	2015	2017	2018	2019	2020
	тис. осіб				
<b>Україна</b>	<b>10925,5</b>	<b>10945,0</b>	<b>10724,8</b>	<b>10430,5</b>	<b>10724,8</b>
Вінницька	428,5	441,6	425,0	410,5	419,4
Волинська	308,1	331,6	330,1	321,7	328,9
Дніпропетровська	836,5	876,9	871,0	845,4	860,5
Донецька	627,0	625,4	621,6	602,2	611,1
Житомирська	342,1	332,1	321,9	314,5	335,2
Закарпатська	352,4	367,6	362,5	359,6	366,5
Запорізька	495,6	498,6	477,8	458,4	472,1
Івано-Франківська	408,9	406,3	403,9	395,9	414,4
Київська	483,9	484,7	484,5	480,4	496,8
Кіровоградська	279,8	277,2	268,4	259,4	267,1
Луганська	198,2	183,9	172,7	164,8	169,4
<b>Львівська</b>	<b>741,6</b>	<b>733,6</b>	<b>726,8</b>	<b>709,5</b>	<b>729,8</b>
Миколаївська	313,5	316,1	304,9	295,2	300,0
Одеська	687,5	696,4	682,5	665,3	677,5
Полтавська	411,7	411,2	400,0	382,7	389,7
Рівненська	291,6	315,4	310,3	302,1	316,1
Сумська	323,4	309,8	299,5	289,4	302,6
Тернопільська	326,4	328,9	320,8	311,7	321,4
Харківська	752,3	730,7	719,3	703,3	728,9
Херсонська	298,4	290,2	279,8	268,7	274,6
Хмельницька	394,3	376,4	364,5	353,0	360,2
Черкаська	346,1	336,9	327,8	316,3	327,7
Чернівецька	264,3	255,9	253,4	244,7	252,9
Чернігівська	285,1	279,9	269,8	254,9	262,7
м.Київ	728,3	737,7	726,0	720,9	739,3

# МЕТОДОЛОГІЧНІ ПОЯСНЕННЯ

## Джерела інформації

Інформація, наведена у збірнику, отримана в результаті проведення державних статистичних спостережень, якими охоплені підприємства, установи, організації, які використовують найману працю, даних вибірових обстежень населення та адміністративних даних Державної служби зайнятості населення України.

У нижченаведеній таблиці представлені джерела даних інформації за розділами збірника.

Розділ збірника	Джерела інформації (назва державного статистичного спостереження, адміністративні дані)
1-2, 10-11	Обстеження робочої сили
3-6, 9	Обстеження підприємств із питань статистики праці
7	Стан виплати заробітної плати
12	Комплексна оцінка шляхом інтеграції даних державних статистичних спостережень підприємств, установ, організацій з питань статистики праці та робочої сили Обстеження підприємств із питань статистики праці Стан виплати заробітної плати

Державні статистичні спостереження з питань статистики праці на підприємствах, установах, організаціях надають інформацію стосовно динаміки процесів, що відбуваються у сфері найманої праці, щодо зміни кількості працівників, розміру номінальної та реальної заробітної плати, стану її виплати, ефективності використання робочого часу, неповної зайнятості та стану укладання колективних договорів, а також результати обстеження робочої сили.

Ці спостереження організовані за однаковими принципами, але здійснюються різними методами й охоплюють різні кола звітних одиниць. Особливості організації та отримання даних за результатами обстеження робочої сили наведено нижче.

## Організація обстежень

### 1. Обстеження робочої сили

#### 1.1. Особливості організації опитувань населення

**Метою проведення обстеження робочої сили** (далі – ОРС) є отримання даних щодо складу та структури робочої сили, вимірювання обсягів зайнятості населення та напрямів діяльності населення, а також визначення рівня безробіття населення.

У 1995–1998 роках обстеження проводилося раз на рік, 1999–2003 роках – щоквартально, в останньому місяці кожного кварталу, а із січня 2004 року впроваджене в практику постійної роботи органів державної статистики зі щомісячною періодичністю.

**Базою проведення ОРС виступає сукупність домогосподарств**, відібраних у всіх регіонах країни на науково обґрунтованих засадах. Щомісячний обсяг вибіркової сукупності домогосподарств формується з урахуванням схеми ротації, за якою кожне відібране домогосподарство перебуває у вибірці 18 місяців та з урахуванням схеми ротації обстежується 4 рази: опитується впродовж двох кварталів (у відповідних місяцях кварталу), потім перерва два квартали, після чого ще два квартали обстежується (у відповідних місяцях). Обсяг щомісячної вибіркової сукупності домогосподарств становить 15,9 тис. (без тимчасово окупованої території Автономної Республіки Крим, м. Севастополя та частини тимчасово окупованих територій у Донецькій та Луганській областях).

З метою поширення вибірових даних на генеральну сукупність при побудові системи статистичних ваг були використані дані демографічної статистики станом на 01.01.2019 щодо кількості постійного населення віком 15 років і старше.

#### **Місце проведення обстеження.**

ОРС проводиться за місцем постійного проживання населення спеціально підготовленими працівниками (фахівцями із інтерв'ювання) шляхом безпосереднього опитування (на добровільних засадах) осіб віком 15 років і старше, які проживають у відібраних домогосподарствах.

До домогосподарства відносять сукупність осіб, які спільно проживають в одному житловому приміщенні або його частині, забезпечують себе всім необхідним для життя, ведуть спільне господарство, повністю або частково об'єднують і витрачають кошти. Ці особи можуть перебувати у родинних стосунках або стосунках свояцтва, не перебувати у будь-яких з цих стосунків або бути і в тих, і в інших стосунках. Домогосподарство може складатися з однієї особи.

**Звітний період** – обстежуваний тиждень (з понеділка по неділю), що включає 15 число місяця.

Опитування розпочинається з тижня, який є наступним після звітного періоду, та триває 15 календарних днів.

Обстеженню підлягають – члени одного домогосподарства віком 15 років і старше, які постійно проживають в цьому домогосподарстві (незалежно від наявності реєстрації та її характеру).

#### **Обстеженню не підлягають:**

##### Домогосподарства:

– які територіально розташовані: у зоні відчуження (I зона) та зоні безумовного (обов'язкового) відселення (II зона) радіаційного забруднення внаслідок катастрофи на

Чорнобильській АЕС; на тимчасово окупованій території Автономної Республіки Крим, м. Севастополя та частині тимчасово окупованих територій у Донецькій та Луганській областях;

– у яких усі особи молодші 15 років.

Особи, які належать до нижчезазначених категорій:

– студенти та учні (денної форми навчання) усіх закладів освіти, які проживають в іншій місцевості та підлягають опитуванню за місцем їхнього навчання;

– особи, які перебувають на військовій строковій службі (уключаючи осіб, які служать за контрактом), та особи, які перебувають в інституційних закладах (казармах, установах виконання покарань, закритих лікувальних закладах тощо);

– особи, які в період відвідування домогосподарства були тимчасово відсутні та їхнє повернення не очікується впродовж наступних 12 місяців.

## 1.2. Організаційні засади проведення вибіркового обстеження робочої сили

Для проведення ОРС виконуються такі роботи:

**методологічного характеру:** розробка, затвердження та тиражування звітно-статистичної документації, що включає анкети, вказівки для фахівця з інтерв'ювання, лист-запрошення для участі домогосподарств в обстеженні;

**організаційного характеру:** формування вибіркової сукупності домогосподарств; проведення інструктивних нарад з питань організації та методології проведення обстеження для працівників регіональних органів державної статистики; навчання фахівців із інтерв'ювання з проведення обстеження; здійснення роз'яснювальної роботи серед населення; збір інформації шляхом безпосереднього опитування громадян за місцем їх постійного проживання; уточнення списків осіб, які проживають у відібраних для обстеження домогосподарствах; контроль роботи фахівців із інтерв'ювання.

Після завершення збору інформації від населення (домогосподарств) здійснюється її обробка на територіальному та державному рівнях (відповідно до технологічної програми державних статистичних спостережень).

**На територіальному рівні здійснюється:** контроль повноти та правильності заповнення статистичних формулярів; кодування інформації; уведення даних у ПЕОМ за допомогою програмного забезпечення з одночасним проведенням арифметичного та логічного контролів; формування бази даних по регіону та її логічний контроль; побудова окремих вихідних таблиць; передача файлів первинних даних для подальшої обробки на державному рівні.

**На державному рівні проводиться:** узагальнення та логічний контроль бази даних обстеження; побудова окремих вихідних таблиць; розрахунок вагових коефіцієнтів для поширення результатів на генеральну сукупність та розрахунок на їх основі оцінок показників; розрахунок характеристик надійності оцінок показників; побудова таблиць для публікацій і аналітичних матеріалів; підготовка анонімних мікроданих за показниками щодо робочої сили.

## 1.3. Основні принципи формування вибірки та оцінювання показників

Для проведення ОРС побудовано загальнодержавну територіальну ймовірнісну вибірку неінституційних домогосподарств. Строк дії територіальної вибірки для обстеження становить п'ять років, а саме: січень 2019 року – грудень 2023 року.

Процедура формування вибіркової сукупності складається з таких основних етапів:

- 1) виключення територій, що не можуть бути обстежені;
- 2) виключення населення, яке не підлягає обстеженню;
- 3) стратифікація генеральної сукупності;
- 4) відбір територіальних одиниць першого ступеня;
- 5) відбір територіальних одиниць другого ступеня;
- 6) відбір домогосподарств.

При формуванні територіальної вибірки, з чисельності населення виключається інституційне населення – військовослужбовці строкової служби; особи, що знаходяться у місцях позбавлення волі; особи, що постійно проживають у будинках–інтернатах, будинках престарілих тощо.

Детальніше процедура формування та відбору первинних та вторинних територіальних одиниць, безпосередньо відбору домогосподарств викладена у Методиці формування вибірових сукупностей для проведення вибірових обстежень населення (домогосподарств): умов життя домогосподарств, робочої сили та сільськогосподарської діяльності населення у сільській місцевості.

Для оцінки якості даних вибірового спостереження робочої сили, розраховується величина похибки вибірки для показників, які вимірювались у спостереженні. Похибка вибірки визначає межі довірчих інтервалів можливих значень показника за даними вибірового спостереження. Оцінка показника, для якого величина похибки вибірки є значною у порівнянні з величиною самої оцінки, не може бути використана при аналізі результатів обстеження. Коефіцієнт варіації використовується як показник придатності даних для аналізу: на практиці, якщо коефіцієнт варіації менший або дорівнює 5%, то оцінка вважається надійною, якщо знаходиться у межах від 5% до 10% - оцінка є придатною для кількісного аналізу, але її надійність недостатньо висока, якщо у межах від 10% до 25% – оцінка придатна тільки для якісного аналізу і її слід використовувати обережно, якщо від 25% до 50% – оцінка вважається не надійною і якщо понад 50% – інформація не оприлюднюється через непридатність її до застосування.

## **2. Державні статистичні спостереження «Обстеження підприємств із питань статистики праці» (ОПСР)**

Спостереженнями охоплюються юридичні особи та їхні відокремлені підрозділи, які використовують найману працю (далі – підприємства). Не охоплюються обстеженнями підприємства з кількістю працюючих менше 10 осіб і фізичні особи-підприємці та наймані у них працівники.

До 2009 року включно цими спостереженнями не охоплювалися малі підприємства, визначені за статистичним цензом, а також фізичні особи-підприємці та наймані у них працівники.

Починаючи з 2010 року, для організації зазначених спостережень застосовується комбінований підхід, який полягає у наступному. Великі та середні підприємства із середньою кількістю працюючих (уключаючи позаштатних працівників) 50 і більше осіб обстежуються на суцільній основі, а малі підприємства з кількістю працюючих від 10 до 49 осіб – із застосуванням вибірового методу (вибірки). Таким чином, обстежувану сукупність складають усі підприємства України з кількістю працюючих 10 і більше осіб. Зазначений підхід забезпечує надійне оцінювання основних показників на національному та регіональному рівнях за секціями та розділами КВЕД.

Детальна інформація щодо принципів формування вибірки для проведення ОПСР



уміщена в Методиці формування вибірки для проведення поточних обстежень підприємств із питань статистики праці, затвердженій наказом Держкомстату від 31.05.2010 № 202, яка розміщена на офіційних веб-сайтах ГУСуЛО та Держстату України.

У зв'язку зі зміною в організації спостереження, що стосується охоплення одиниць обстеження, безпосереднє порівняння даних 2010–2020 років з аналогічними даними попередніх років є некоректним.

Одним із основних етапів реалізації вибірових обстежень є оцінювання показників. Можливість адекватного поширення результатів вибірових обстежень на генеральну сукупність – це один із головних факторів, що зумовлює їх ефективність при вимірюванні показників. Основним принципом при цьому є принцип репрезентативності, який вимагає обов'язкового урахування при оцінюванні показників ймовірностей відбору одиниць спостереження, ймовірностей отримання інформації від них, урахування наявної надійної додаткової інформації та ін.

Оцінювання показників здійснюється відповідно до Методики оцінювання показників за результатами поточних обстежень підприємств із питань статистики праці, затвердженій наказом Держкомстату від 16.03.2011 № 64.

### **3. Державне статистичне спостереження «Стан виплати заробітної плати» (далі – обстеження СВЗП)**

Обстеження СВЗП запроваджено з серпня 1996 року на виконання Указів Президента України від 12.05.1996 №333 «Про невідкладні заходи щодо забезпечення своєчасної виплати заробітної плати, пенсій, стипендій та інших соціальних виплат» та від 25.05.04 №576 «Про невідкладні заходи щодо завершення погашення заборгованості із заробітної плати», відповідних розпоряджень Кабінету Міністрів України, а також постанови Кабінету Міністрів України від 18.03.2009 №370 «Про запровадження спеціального моніторингу погашення підприємствами, установами та організаціями заборгованості із заробітної плати, страхових внесків до Пенсійного фонду України та обов'язкових платежів до державного та місцевих бюджетів». Необхідність запровадження зазначеного спостереження була зумовлена масовістю явища, яке мало тенденцію до зростання, та значними обсягами сум невиплаченої заробітної плати.

Порядок організації та проведення спостереження, формування сукупності звітних одиниць визначені Методологічними положеннями з організації державного статистичного спостереження «Стан виплати заробітної плати», затвердженими наказом Держкомстату від 20.10.2011 №264 (у редакції наказу Держкомстату від 23.12.2011 №394).

Спостереження здійснюється методом суцільного обстеження основного масиву.

Перелік звітних одиниць (респондентів) формується на державному рівні раз на рік. Основою для формування переліку звітних одиниць (респондентів) для проведення обстеження СВЗП є генеральна сукупність одиниць для ОПСП.

Обстеження СВЗП охоплює такі звітні одиниці:

- відібрані для ОПСП, з кількістю працюючих 50 і більше осіб – на суцільній основі;
- з кількістю працівників від 10 до 49 осіб, відібрані для ОПСП;
- з кількістю працівників від 10 до 49 осіб, не відібрані для ОПСП, – унаслідок відбору за чисельним цензом;
- державні, казенні та комунальні підприємства, організації (установи, заклади) та їхні відокремлені підрозділи, з кількістю працівників більше 9 осіб – на суцільній основі;

– щодо яких реалізуються процедури відновлення платоспроможності боржника або визнання його банкрутом (далі – підприємства-банкрути).

Одиниці звітують до органів державної статистики в разі наявності заборгованості з виплати заробітної плати.

Інформація згідно з показниками щодо заборгованості з виплати заробітної плати збирається та розробляється за трьома категоріями одиниць: економічно активні; підприємства-банкрути; економічно неактивні, тобто які призупинили або припинили діяльність і не повідомили про погашення заборгованості.

Перелік підприємств-банкрутів визначається відповідно до списків суб'єктів господарювання, щодо яких реалізуються процедури відновлення платоспроможності боржника або визнання його банкрутом, які формує спеціально уповноважений орган з питань банкрутства. Інформація по підприємствах-банкрутах розробляється на підставі звітів самих підприємств або арбітражних керуючих.

Додатково розробляється інформація щодо економічно неактивних одиниць. Такі одиниці фактично не є в цей час респондентами державних статистичних спостережень, не надають статистичні звіти з праці до органів державної статистики, а показник несплаченої заробітної плати є оцінкою, яка здійснена на підставі останніх поданих ними звітів.

### **Методологічні документи**

Програми державних статистичних спостережень і методологія визначення показників статистики заробітної плати та робочого часу розроблені з урахуванням вимог міжнародних стандартів та національної законодавчо-нормативної бази у цій сфері, зокрема рекомендацій Міжнародної організації праці (МОП) відповідно до положень резолюцій про інтегровану систему статистики заробітної плати (прийнята 12-ю Міжнародною конференцією статистиків праці (МКСП) у жовтні 1973р.) та про статистику робочого часу (прийнята відповідно 10-ю МКСП у жовтні 1962р.).

Основними нормативно-методологічними документами, що використовуються для проведення державних статистичних спостережень із праці на підприємствах, є:

– Методика формування сукупності для проведення обстеження підприємств із питань статистики праці, затверджена наказом Держстату від 26.01.2016 № 14;

– Методика оцінювання показників за результатами поточних обстежень підприємств із питань статистики праці, затверджена наказом Держкомстату від 16.03.2011 № 64;

– Методика розрахунку характеристик надійності оцінювання показників поточних обстежень підприємств із питань статистики праці, затверджена наказом Держкомстату від 20.12.2011 № 356;

– Методика розрахунку індексів реальної заробітної плати, затверджена наказом Держстату від 11.09.2012 № 378 та зареєстрована в Міністерстві юстиції України 21.11.2012 за № 1950/22262;

– Методологічні положення державного статистичного спостереження «Обстеження підприємств із питань статистики праці», затверджені наказом Держстату від 18.08.2014 № 241 (зі змінами);

– Методологічні положення з організації державного статистичного спостереження «Стан виплати заробітної плати», затверджені наказом Держкомстату від 20.10.2011 № 264 (зі змінами);

– Інструкція зі статистики кількості працівників, затверджена наказом Держкомстату від 28.09.2005 № 286 (зі змінами від 05.10.2006 № 466) та зареєстрована в Міністерстві юстиції України 30.11.2005 за № 1442/11722;

– Інструкція зі статистики заробітної плати, затверджена наказом Держкомстату від 13.01.2004 № 5 та зареєстрована в Міністерстві юстиції України 27.01.2005 за № 114/8713;

– інструкції щодо заповнення форм державних статистичних спостережень № 1-ПВ (місячна) та № 1-ПВ (квартальна) «Звіт із праці» зі змінами.

### **Статистичні класифікації, що використовуються для розробки статистичних даних**

Для представлення у збірнику первинна статистична інформація згрупована згідно з такими статистичними класифікаціями:

- видів економічної діяльності (КВЕД) ДК 009:2010;
- організаційних форм суб'єктів економіки (СКОФ);
- об'єктів адміністративно-територіального устрою України (КОАТУУ) ДК 014–96.

### **Основні визначення та поняття**

#### **До розділу 1**

Основні визначення та поняття щодо статусу участі населення в складі робочої сили, розроблені на основі оновлених стандартів МОП, передбачених Резолюцією щодо статистики трудової діяльності, зайнятості та недовикористання робочої сили (далі – Резолюція), прийнятої на 19-й Міжнародній конференції статистиків праці (МКСП) у жовтні 2013 року.

За результатами обстеження робочої сили (ОРС) все населення у віці 15 років і старше за статусом участі в складі робочої сили розподіляється на такі категорії: зайняті; безробітні; особи, які не входять до складу робочої сили.

До складу робочої сили (економічно активного населення) входять тільки ті особи, які займались економічною діяльністю, або шукали роботу і були готові приступити до неї, тобто класифікуються як «зайняті» або «безробітні» (у визначенні МОП). Відповідно до правил пріоритетності зайнятості надається перевага перед безробіттям, а безробіттю – перед відсутністю економічної активності.

**Робоча сила** (до 2019 року економічно активне населення) складається з населення обох статей віком 15 і старше (до 2019 року – 15-70 років включно), яке протягом певного періоду забезпечує пропозицію робочої сили для виробництва товарів та послуг.

**Особи працездатного віку** – в рамках обстеження робочої сили (ОРС) з 2016 року належать особи у віці 15-59 років. До відома: у 2012 році особи працездатного віку включали жінок у віці 15-54 років та чоловіків віком 15-59 років; у 2013 році – жінок віком 15-56 років та чоловіків віком 15-59 років; у 2014 році – жінок віком 15-57 років та чоловіків віком 15-59 років; у 2015 році – жінок віком 15-58 років та чоловіків віком 15-59 років.

**Рівень участі населення в робочій силі** (рівень економічної активності населення) визначається як відношення (у відсотках) кількості робочої сили у віці 15 років і старше (до 2019 року – 15-70 років) до всього населення зазначеного віку чи населення відповідної соціально-демографічної групи.

**До розділу 2**

**Зайняті економічною діяльністю** (надалі – зайняті) – вважаються особи у віці 15 років і старше (до 2019 року – 15-70 років), які: працювали впродовж обстежуваного тижня хоча б одну годину за наймом за винагороду в грошовому чи натуральному вираженні, індивідуально (самостійно), у окремих громадян або на власному (сімейному) підприємстві; працювали безкоштовно на підприємстві, у власній справі, що належить будь-кому з членів домогосподарства, або в особистому селянському господарстві з метою реалізації продукції, виробленої внаслідок цієї діяльності; були тимчасово відсутні на роботі, тобто формально мали робоче місце, власне підприємство (справу), але не працювали впродовж обстежуваного періоду з певних причин.

**Особи працездатного віку** – в рамках обстеження робочої сили (ОРС) з 2016 року належать особи у віці 15-59 років. До відома: у 2012 році особи працездатного віку включали жінок у віці 15-54 років та чоловіків віком 15-59 років; у 2013 році – жінок віком 15-56 років та чоловіків віком 15-59 років; у 2014 році – жінок віком 15-57 років та чоловіків віком 15-59 років; у 2015 році – жінок віком 15-58 років та чоловіків віком 15-59 років.

**Рівень зайнятості населення** розраховується як відношення (у відсотках) кількості зайнятого населення у віці 15 років і старше (до 2019 року – 15-70 років) до всього населення зазначеного віку чи населення відповідної соціально-демографічної групи.

**До розділу 3**

**Зайняте населення у віці 15-70 років** є середньорічною оцінкою, розрахованою на підставі матеріалів вибіркового обстеження населення, державних статистичних спостережень підприємств, установ, організацій та інших джерел адміністративної інформації (дані Пенсійного фонду, Державної податкової адміністрації тощо).

У розрізі районів та міст обласного значення дані щодо зайнятого населення у віці 15-70 років не розраховуються.

**Середньооблікова кількість штатних працівників** охоплює осіб, які перебувають у трудових відносинах із підприємством і отримують заробітну плату, крім тимчасово відсутніх працівників, за якими зберігається місце роботи (знаходяться у відпустках по вагітності та пологах або в додатковій відпустці по догляду за дитиною до досягнення нею віку, визначеного законодавством, проходять військову службу за призовом під час мобілізації), працюючих за цивільно-правовими договорами.

Працівник ураховується тільки один раз (за місцем основної роботи) незалежно від строку трудового договору та тривалості робочого часу.

Цей показник обчислюється в середньому за період (місяць, рік):

– **за звітний місяць** – шляхом підсумовування кількості працівників облікового складу за кожний календарний день місяця, тобто з 1 по 30 або 31 число, включаючи святкові (неробочі) і вихідні дні, і ділення одержаної суми на відповідне число календарних днів звітного місяця;

– **за рік** – шляхом підсумовування середньооблікової кількості найманих працівників за всі місяці роботи у звітному році та ділення одержаної суми на кількість місяців року (тобто на 12).

**Облікова кількість штатних працівників** – це показник кількості працівників на певну дату звітного періоду, наприклад, на перше або останнє число місяця,

включаючи тих працівників, які були звільнені в цей день. До облікової кількості штатних працівників включаються всі особи, які прийняті на постійну, сезонну, а також на тимчасову роботу строком один день і більше, з дня зарахування їх на роботу.

#### До розділу 4

Рух працівників облікового складу характеризується змінами облікової кількості штатних працівників унаслідок прийому на роботу та вибуття з різних причин.

**У кількості прийнятих працівників** ураховуються особи, які зараховані на підприємство наказом (розпорядженням) власника підприємства (установи, організації) про прийняття на роботу у звітному періоді.

**У кількість працівників, які вибули** з підприємства, включаються всі особи, які у звітному періоді залишили роботу на цьому підприємстві, незалежно від причин звільнення.

**Коефіцієнт обороту робочої сили** по прийому (звільненню) розраховується як відношення кількості прийнятих (звільнених) до середньооблікової кількості штатних працівників.

#### До розділу 5

Використання робочого часу характеризується абсолютними показниками календарного, табельного та максимально можливого фонду робочого часу.

**Календарний фонд часу** – це весь час зазначеного календарного періоду (місяць, квартал, рік) у розрахунку на кількість працівників.

**Табельний фонд робочого часу** відрізняється від календарного фонду часу на загальну суму неявок у святкові та вихідні дні.

**Максимально можливий фонд робочого часу** відрізняється від календарного фонду часу на загальну суму неявок у святкові, вихідні дні та дні щорічних відпусток.

**Відпрацьований час** вимірюється у людино-годинах працівників, які фактично працювали на підприємстві, включаючи тих, що були зайняті неповний робочий день (тиждень), виконували надурочну роботу, працювали у вихідні та святкові (неробочі) дні або понад місячну норму (поза графіком), а також людино-години роботи надомників.

**Невідпрацьований час** – це людино-години, які не були відпрацьовані з поважних або інших причин. До них належать невиходи на роботу працівників у зв'язку з відпустками (щорічними, навчальними тощо) та іншими неявками, передбаченими чинним законодавством, з причин тимчасової непрацездатності, тимчасовим переведенням для роботи на іншому підприємстві, а також у зв'язку з відпустками без збереження заробітної плати (у тому числі на період припинення виконання робіт), переведенням з економічних причин на роботу з неповним робочим днем (тижнем), простоями, прогулами та страйками.

**Вимушену неповну зайнятість** характеризує кількість працівників, які прийняті на умовах повного робочого дня (тижня), але були переведені з економічних причин на неповний робочий день (тиждень), а також перебували у відпустках без збереження заробітної плати (на період припинення виконання робіт).

**До розділу 6**

**Номінальна заробітна плата** – нарахування працівникам у грошовій і натуральній формі за відпрацьований час або виконану роботу: тарифні ставки (посадові оклади), премії, доплати, надбавки, а також інші види оплати за невідпрацьований час. Вона також включає обов'язкові відрахування із заробітної плати працівників: податок на доходи фізичних осіб, військовий збір.

До номінальної заробітної плати не відносяться: грошове забезпечення кадрових військовослужбовців і осіб рядового та начальницького складу, виплати, що здійснюються за рахунок коштів фонду соціального страхування з тимчасової втрати працездатності, оплата перших п'яти днів тимчасової непрацездатності за рахунок коштів підприємства, а також суми єдиного внеску на загальнообов'язкове державне соціальне страхування, що сплачується роботодавцем.

У національній статистичній практиці номінальна заробітна плата розраховується як **середньомісячна штатного працівника** – шляхом ділення нарахованого фонду оплати праці штатних працівників за звітний місяць (період) на середньооблікову кількість штатних працівників і на кількість місяців у періоді. У збірнику надається показник, розрахований у середньому за рік

Також визначається показник середньої заробітної плати **за оплачену годину** – шляхом ділення суми нарахованого фонду оплати праці штатних працівників на кількість оплачених їм людино-годин за відповідний період.

**Фонд оплати праці складається з:** фонду основної заробітної плати; фонду додаткової заробітної плати; інших заохочувальних та компенсаційних виплат.

**Основна заробітна плата** – винагорода за виконану роботу відповідно до встановлених норм праці (норми часу, виробітку, обслуговування, посадові обов'язки). Вона встановлюється у вигляді тарифних ставок (окладів) і відрядних розцінок для робітників і посадових окладів для службовців.

**Додаткова заробітна плата** – винагорода за працю понад установлені норми, за трудові успіхи та винахідливість і за особливі умови праці. Вона включає доплати, надбавки, гарантійні та компенсаційні виплати, передбачені чинним законодавством; премії, пов'язані з виконанням виробничих завдань і функцій.

**Інші заохочувальні та компенсаційні виплати** – до них належать виплати у формі винагород за підсумками роботи за рік, премії за спеціальними системами й положеннями, компенсаційні та інші грошові та матеріальні виплати, які не передбачені актами чинного законодавства або які провадяться понад установлені зазначеними актами норми та визначені в колективному договорі підприємства.

**Індекс номінальної заробітної плати** характеризує зміну розміру нарахованої номінальної заробітної плати працівників у звітному періоді порівняно з базисним.

**Індекс реальної заробітної плати** характеризує зміну купівельної спроможності номінальної заробітної плати у звітному періоді порівняно з базисним під впливом зміни цін на товари й послуги та ставок податку з доходів фізичних осіб і обов'язкових відрахувань. Визначається діленням індексу нарахованої до виплати номінальної заробітної плати (без урахування податку з доходів фізичних осіб і єдиного внеску на загальнообов'язкове державне соціальне страхування) на індекс споживчих цін за той же період. Розрахунок індексу реальної заробітної плати здійснюється відповідно до методики, затвердженої наказом Держстату України від 11.09.2012 № 378.

**До розділу 7**

**Заборгованість із виплати заробітної плати** – це сума своєчасно не виплаченої заробітної плати всім категоріям працівників, а саме: штатним працівникам, особам, які не перебувають в обліковому складі підприємства – сумісникам та працюючим за договорами, а також звільненим працівникам.

Заборгованою вважається сума, яка включає всі нарахування в грошовій та натуральній формі з фонду оплати праці, за винятком обов'язкових для всіх працівників відрахувань (податок на доходи фізичних осіб, військовий збір), строк виплати якої минув до кінця місяця, в якому вона повинна бути виплачена. Дані узгоджуються з показником простроченої кредиторської заборгованості з оплати праці на відповідну дату.

Заборгованість із виплати заробітної плати може утворюватися за рахунок власних коштів підприємства, а також місцевого та Державного бюджетів.

До суми заборгованості за рахунок коштів Державного бюджету включаються також компенсаційні виплати працівникам, які постраждали внаслідок Чорнобильської катастрофи, які належать до фонду оплати праці.

**Заборгованість у зв'язку з тимчасовою втратою працездатності** включає допомоги працівникам по тимчасовій непрацездатності через хворобу (включаючи догляд за хворою дитиною, дитиною-інвалідом, хворим членом сім'ї), по вагітності та пологах, при народженні дитини, а також у зв'язку з нещасним випадком на виробництві або професійним захворюванням, яке спричинило втрату працездатності.

**Кількість працівників, яким не виплачено заробітну плату**, включає штатних працівників облікового складу, працюючих за сумісництвом, за цивільно-правовими договорами, звільнених працівників, яким не виплачено заробітну плату, строк виплати якої минув до 1 числа звітного місяця, незалежно від тривалості (кількості місяців) невиплаченої заробітної плати.

**До розділу 8**

Інформацію про кількість колективних договорів (укладених і зареєстрованих) подають підприємства, установи та організації, на яких вони діють, згідно з Законом України «Про колективні договори і угоди».

**Кількість працівників, які охоплені колективними договорами** – це працівники, які перебувають у штаті підприємства, незалежно від членства у профспілці, включаючи також тих, які на момент складання звіту були відсутні з різних причин (перебували у відпустці у зв'язку з вагітністю та пологами або у відпустці для догляду за дитиною до досягнення нею віку, передбаченого чинним законодавством або колективним договором підприємства).

**Колективним трудовим спором** відповідно до Закону України «Про порядок вирішення колективних трудових спорів (конфліктів)» називаються розбіжності, які виникли між сторонами соціально-трудова відносин, щодо:

- встановлення нових або зміни існуючих соціально-економічних умов праці та виробничого побуту;
- укладення чи зміни колективного договору, угоди;
- виконання колективного договору, угоди або окремих їх положень;
- невиконання вимог законодавства про працю.

Інформацію про кількість колективних трудових спорів надає Національна служба посередництва і примирення.

### До розділу 9

**Безробітні (за методологією МОП)** – особи у віці 15 років і старше (до 2019 року – 15-70 років), які одночасно відповідають трьом основним умовам:

а) не мали роботи (прибуткового заняття);

б) активно шукали роботу або намагались організувати власну справу впродовж останніх 4-х тижнів, що передували опитуванню, тобто робили конкретні кроки протягом названого періоду з метою знайти оплачувану роботу за наймом чи на власному підприємстві;

в) були готові приступити до роботи впродовж двох найближчих тижнів, тобто почати працювати за наймом або на власному підприємстві з метою отримання оплати або доходу.

До категорії безробітних відносяться також особи, які приступають до роботи протягом найближчих двох тижнів; знайшли роботу, чекають відповіді; навчаються за направленням служби зайнятості.

**Особи працездатного віку** – в рамках обстеження робочої сили (ОРС) з 2016 року належать особи у віці 15-59 років. До відома: у 2012 році особи працездатного віку включали жінок у віці 15-54 років та чоловіків віком 15-59 років; у 2013 році – жінок віком 15-56 років та чоловіків віком 15-59 років; у 2014 році – жінок віком 15-57 років та чоловіків віком 15-59 років; у 2015 році – жінок віком 15-58 років та чоловіків віком 15-59 років.

**Рівень безробіття (за методологією МОП)** – показник, що розраховується як відношення (у відсотках) кількості безробітних певної вікової групи до робочої сили відповідного віку або відповідної соціально-демографічної ознаки.

**Середня тривалість пошуку роботи** надається у вимірі середньої кількості місяців тривалості пошуку роботи на одного безробітного. Розрахунок зазначеного показника здійснюється на основі формули середньої арифметичної зваженої.

**Рівень довготривалого безробіття (за методологією МОП)** – розраховується як відношення (у відсотках) кількості безробітних віком 15–70 років, які шукали роботу 12 місяців і більше до економічно активного населення (робочої сили) зазначеного віку.

### До розділу 10

**Особи, які не входять до складу робочої сили (до 2019 року – економічно неактивне населення)** – особи у віці 15 років і старше (до 2019 року – 15-70 років), які впродовж обстежуваного тижня не відносилися ні до занятого, ні до безробітного населення.

Ця категорія за рівнем зв'язку з ринком праці може бути класифікована так:

– шукають роботу, але не готові приступити до неї впродовж найближчих двох тижнів (через непрацездатність, через навчання (учні, студенти), через виконання домашніх обов'язків, інше);

– бажають працювати та готові приступити до роботи, але не шукають роботу (наприклад, особи, які зневірились у пошуках роботи; не знали, де і як шукати роботу; вважали, що для них немає підходящого місця роботи тощо);

– не бажають працювати, тому що не мають необхідності.



Перші дві категорії відносяться до потенційної робочої сили – незайняте населення, яке впродовж обстежуваного тижня не входило до складу робочої сили, але при цьому різними способами висловлювало своє бажання отримати роботу.

**Особи працездатного віку** – в рамках обстеження робочої сили (ОРС) з 2016 року належать особи у віці 15-59 років. До відома: у 2012 році особи працездатного віку включали жінок у віці 15-54 років та чоловіків віком 15-59 років; у 2013 році – жінок віком 15-56 років та чоловіків віком 15-59 років; у 2014 році – жінок віком 15-57 років та чоловіків віком 15-59 років; у 2015 році – жінок віком 15-58 років та чоловіків віком 15-59 років.

**Частка осіб, які не входять до складу робочої сили**, визначається як відношення (у відсотках) кількості осіб у віці 15 років і старше, які не входять до складу робочої сили, до кількості населення зазначеного віку або відповідної соціально-демографічної групи.

**Зневірені** – це особи, які не мали роботи, були готові приступити до неї, але впродовж останнього місяця припинили активні пошуки роботи, тому що вичерпали всі можливості для її пошуку.

**Вивільнення працівників з економічних причин** – кількість осіб, звільнених із підприємств, установ та організацій у зв'язку з реорганізацією, ліквідацією виробництва, скороченням кількості або штату працівників.

### Оцінки надійності статистичних показників по Львівській області

Для визначення надійності оцінок показників за результатами обстеження підприємств зі статистики праці розраховуються стандартні характеристики надійності: стандартна та гранична похибка вибірки, коефіцієнт варіації.

Стандартна похибка вибірки  $SE$  – це середнє квадратичне відхилення (стандартне відхилення) оцінок ознаки  $\bar{y}$  по всіх можливих вибірках даного дизайну та обсягу,  $SE$  розраховується, як корінь квадратний від дисперсії цих оцінок  $V(\bar{y})$ ,

Гранична похибка вибірки  $MSE$  є максимально можливою похибкою вибірки для даної довірчої ймовірності  $p$  і визначається за формулою:

$$MSE = 1,96 \cdot SE, \quad (1)$$

де 1,96 довірче число при довірчій ймовірності  $p = 0,95$ ,

Коефіцієнт варіації  $CV$  розраховується за формулою:

$$CV = \frac{SE}{\bar{y}} \cdot 100\%, \quad (2)$$

Він використовується як показник придатності даних для аналізу. Коефіцієнт варіації використовується як показник придатності даних для аналізу. Так, якщо  $CV \leq 5\%$ , то оцінка вважається надійною; якщо  $5\% < CV \leq 10\%$  – оцінка є придатною для кількісного аналізу, але її надійність недостатньо висока; якщо  $10\% < CV \leq 25\%$  – оцінка придатна тільки для якісного аналізу і її слід використовувати обережно, якщо  $25\% < CV \leq 50\%$  – оцінка вважається не надійною, якщо  $CV$  понад 50% – інформація не оприлюднюється через непридатність її до застосування.

Нижче наведені значення характеристик надійності для окремих показників за 2020 рік.

**Оцінки надійності показника «Рівень участі населення у робочій силі»  
за регіонами у 2020 році**

	Рівень участі населення у робочій силі у віці 15 років і старше, %	Стандартна похибка вибірки (SE), %	Гранична похибка вибірки (ME), %	Коефіцієнт варіації (CV),%
<b>Україна</b>	<b>55,1</b>	<b>0,3</b>	<b>0,5</b>	<b>0,5</b>
Вінницька	54,8	1,4	2,7	2,5
Волинська	50,5	1,7	3,3	3,3
Дніпропетровська	56,0	0,9	1,8	1,6
Донецька	49,8	0,9	1,8	1,9
Житомирська	54,7	1,3	2,5	2,3
Закарпатська	55,0	2,0	4,0	3,7
Запорізька	55,3	1,3	2,5	2,3
Івано-Франківська	53,6	1,4	2,8	2,7
Київська	55,4	1,0	1,9	1,8
Кіровоградська	52,7	1,6	3,0	2,9
Луганська	58,0	1,6	3,2	2,8
<b>Львівська</b>	<b>54,0</b>	<b>1,3</b>	<b>2,5</b>	<b>2,4</b>
Миколаївська	56,8	1,4	2,7	2,4
Одеська	54,5	1,0	2,0	1,8
Полтавська	54,5	1,1	2,2	2,1
Рівненська	56,6	1,7	3,4	3,1
Сумська	54,9	1,4	2,7	2,6
Тернопільська	51,8	2,0	3,9	3,8
Харківська	56,6	1,5	3,0	2,7
Херсонська	57,0	1,3	2,5	2,3
Хмельницька	53,8	1,6	3,2	3,0
Черкаська	54,5	1,0	2,0	1,9
Чернівецька	56,9	2,2	4,3	3,8
Чернігівська	55,1	1,5	2,9	2,7
м.Київ	60,0	1,4	2,7	2,3

**Оцінки надійності показника «Рівень зайнятості населення»  
за регіонами у 2020 році**

	Рівень зайнятості населення у віці 15 років і старше, %	Стандартна похибка вибірки (SE), %	Гранична похибка вибірки (ME), %	Коефіцієнт варіації (CV),%
<b>Україна</b>	<b>49,9</b>	<b>0,3</b>	<b>0,6</b>	<b>0,6</b>
Вінницька	48,9	1,5	3,0	3,1
Волинська	44,2	1,5	2,9	3,4
Дніпропетровська	51,2	0,7	1,4	1,4
Донецька	42,4	1,0	2,0	2,4
Житомирська	48,7	1,3	2,5	2,6
Закарпатська	49,2	2,5	5,0	5,1
Запорізька	49,5	1,2	2,4	2,5
Івано-Франківська	49,1	1,3	2,6	2,7
Київська	51,6	1,0	2,0	2,0
Кіровоградська	46,0	1,6	3,1	3,4
Луганська	49,1	1,6	3,0	3,2
<b>Львівська</b>	<b>50,0</b>	<b>1,2</b>	<b>2,4</b>	<b>2,4</b>
Миколаївська	50,8	1,6	3,2	3,2
Одеська	50,6	1,2	2,3	2,4
Полтавська	48,0	1,0	2,1	2,2
Рівненська	51,4	1,5	2,9	2,9
Сумська	49,8	1,5	3,0	3,0
Тернопільська	45,8	2,0	3,9	4,3
Харківська	53,1	1,5	3,0	2,9
Херсонська	50,5	1,1	2,1	2,1
Хмельницька	48,5	2,0	4,0	4,2
Черкаська	49,3	1,4	2,8	2,9
Чернівецька	52,0	2,5	4,8	4,7
Чернігівська	48,6	1,4	2,7	2,9
м.Київ	56,0	1,4	2,8	2,5

### Оцінки надійності показника «Рівень безробіття населення (за методологією МОП)» за регіонами у 2020 році

	Рівень безробіття населення у віці 15 років і старше (за методологією МОП) , %	Стандартна похибка вибірки (SE), %	Гранична похибка вибірки (ME), %	Коефіцієнт варіації (CV),%
<b>Україна</b>	<b>9,5</b>	<b>0,2</b>	<b>0,5</b>	<b>2,4</b>
Вінницька	10,6	2,1	4,1	19,7
Волинська	12,4	2,2	4,4	18,1
Дніпропетровська	8,6	0,6	1,3	7,5
Донецька	14,8	1,6	3,2	11,0
Житомирська	10,9	2,2	4,3	20,3
Закарпатська	10,6	1,9	3,7	17,7
Запорізька	10,6	1,2	2,3	11,0
Івано-Франківська	8,3	1,0	2,0	12,5
Київська	6,9	0,8	1,7	12,2
Кіровоградська	12,7	2,4	4,7	19,0
Луганська	15,3	1,9	3,7	12,3
<b>Львівська</b>	<b>7,5</b>	<b>0,7</b>	<b>1,4</b>	<b>9,3</b>
Миколаївська	10,7	1,5	3,0	14,2
Одеська	7,1	1,7	3,4	24,5
Полтавська	12,0	1,2	2,3	9,7
Рівненська	9,3	1,6	3,1	16,8
Сумська	9,4	1,3	2,5	13,7
Тернопільська	11,5	1,3	2,6	11,6
Харківська	6,2	1,2	2,3	18,9
Херсонська	11,3	1,2	2,4	11,0
Хмельницька	9,8	1,9	3,7	19,2
Черкаська	9,5	2,2	4,3	23,0
Чернівецька	8,7	1,8	3,6	20,9
Чернігівська	11,8	1,1	2,3	9,7
м.Київ	6,7	0,9	1,8	13,6

**Оцінки надійності показника «Кількість осіб, які не входять до складу робочої сили у віці 15 років і старше» за регіонами у 2020 році**

	Кількість осіб, які не входять до складу робочої сили, у віці 15 років і старше, тис. осіб	Стандартна похибка вибірки (SE), у %	Гранична похибка вибірки, (LSE), у %	Коефіцієнт варіації (CV), у %
<b>Україна</b>	<b>14406,6</b>	<b>134,9</b>	<b>264,4</b>	<b>0,9</b>
Вінницька	587,9	28,5	55,9	4,9
Волинська	409,1	27,9	54,7	6,8
Дніпропетровська	1181,1	27,5	53,9	2,3
Донецька	850,6	21,4	42,0	2,5
Житомирська	457,7	24,6	48,2	5,4
Закарпатська	451,1	24,9	48,9	5,5
Запорізька	643,8	21,3	41,7	3,3
Івано-Франківська	525,9	51,1	100,1	9,7
Київська	655,3	36,8	72,2	5,6
Кіровоградська	372,2	16,0	31,4	4,3
Луганська	248,6	9,1	17,9	3,7
<b>Львівська</b>	<b>958,3</b>	<b>37,2</b>	<b>72,8</b>	<b>3,9</b>
Миколаївська	408,5	17,9	35,1	4,4
Одеська	893,6	46,5	91,2	5,2
Полтавська	538,4	25,1	49,1	4,7
Рівненська	397,7	21,9	42,9	5,5
Сумська	417,1	15,8	30,9	3,8
Тернопільська	420,5	26,2	51,4	6,2
Харківська	989,5	46,5	91,2	4,7
Херсонська	370,2	10,6	20,8	2,9
Хмельницька	487,2	42,9	84,1	8,8
Черкаська	465,2	14,7	28,8	3,2
Чернівецька	320,1	35,4	69,3	11,0
Чернігівська	381,5	20,6	40,4	5,4
м.Київ	975,5	34,4	67,4	3,5

**Оцінки надійності показника «Середньооблікова кількість штатних працівників» за регіонами у 2020 році**

	Середньооблікова кількість штатних працівників, тис. осіб	Стандартна похибка вибірки (SE), тис. осіб	Гранична похибка вибірки (MSE), тис. осіб	Коефіцієнт варіації (CV), %
<b>Україна</b>	<b>7345,2</b>	<b>9,8</b>	<b>19,3</b>	<b>0,1</b>
Вінницька	248,2	1,3	2,6	0,5
Волинська	160,0	0,7	1,4	0,4
Дніпропетровська	731,0	2,8	5,5	0,4
Донецька	353,1	1,2	2,3	0,3
Житомирська	202,5	1,4	2,8	0,7
Закарпатська	148,6	0,9	1,8	0,6
Запорізька	339,7	1,6	3,1	0,5
Івано-Франківська	183,1	0,9	1,7	0,5
Київська	342,7	2,2	4,4	0,7
Кіровоградська	165,3	1,4	2,7	0,9
Луганська	104,7	0,7	1,4	0,7
<b>Львівська</b>	<b>470,7</b>	<b>3,0</b>	<b>5,8</b>	<b>0,6</b>
Миколаївська	181,6	1,2	2,4	0,7
Одеська	401,7	2,3	4,6	0,6
Полтавська	287,8	1,3	2,6	0,5
Рівненська	167,9	0,9	1,8	0,6
Сумська	188,3	1,4	2,8	0,8
Тернопільська	142,7	1,0	1,9	0,7
Харківська	542,9	2,8	5,4	0,5
Херсонська	146,9	1,0	2,1	0,7
Хмельницька	194,5	1,1	2,2	0,6
Черкаська	206,0	1,2	2,4	0,6
Чернівецька	106,1	0,6	1,2	0,6
Чернігівська	171,8	1,3	2,5	0,7
м.Київ	1157,5	6,5	12,7	0,6

**Оцінки надійності показника «Середньомісячна заробітна плата штатних працівників» за регіонами у 2020 році**

	Нараховано працівнику, грн	Стандартна похибка вибірки (SE), грн	Гранична похибка вибірки (MSE), грн	Коефіцієнт варіації (CV), %
<b>Україна</b>	<b>11591</b>	<b>25</b>	<b>49</b>	<b>0,2</b>
Вінницька	10297	41	80	0,4
Волинська	9256	31	61	0,3
Дніпропетровська	11681	32	63	0,3
Донецька	12647	29	56	0,2
Житомирська	9571	51	100	0,5
Закарпатська	10193	54	106	0,5
Запорізька	11556	35	70	0,3
Івано-Франківська	9980	30	59	0,3
Київська	11887	59	115	0,5
Кіровоградська	9603	126	248	1,3
Луганська	10182	43	84	0,4
<b>Львівська</b>	<b>10299</b>	<b>109</b>	<b>214</b>	<b>1,1</b>
Миколаївська	11414	43	85	0,4
Одеська	10336	68	134	0,7
Полтавська	10819	38	75	0,4
Рівненська	10254	43	83	0,4
Сумська	9785	81	160	0,8
Тернопільська	9384	53	103	0,6
Харківська	9968	38	75	0,4
Херсонська	9354	49	97	0,5
Хмельницька	9872	42	82	0,4
Черкаська	9797	41	80	0,4
Чернівецька	9166	49	95	0,5
Чернігівська	9328	38	74	0,4
м.Київ	17086	148	289	0,9

**Оцінки надійності показника «Кількість укладених та зареєстрованих колективних договорів» за регіонами на 31 грудня 2020 року**

	Кількість укладених та зареєстрованих колективних договорів, од	Стандартна похибка вибірки (SE), од	Гранична похибка вибірки (MSE), од	Коефіцієнт варіації (CV), %
<b>Україна</b>	<b>51102</b>	<b>306</b>	<b>600</b>	<b>0,6</b>
Вінницька	2297	66	129	2,9
Волинська	1374	36	70	2,6
Дніпропетровська	3339	92	180	2,7
Донецька	2377	60	119	2,5
Житомирська	2513	48	95	1,9
Закарпатська	1647	38	75	2,3
Запорізька	1916	56	109	2,9
Івано-Франківська	1944	33	65	1,7
Київська	1513	73	142	4,8
Кіровоградська	1908	60	118	3,2
Луганська	1060	34	66	3,2
<b>Львівська</b>	<b>2857</b>	<b>76</b>	<b>150</b>	<b>2,7</b>
Миколаївська	1689	44	86	2,6
Одеська	2732	78	152	2,8
Полтавська	2111	51	100	2,4
Рівненська	1565	41	80	2,6
Сумська	2232	42	83	1,9
Тернопільська	945	26	52	2,8
Харківська	3975	111	217	2,8
Херсонська	1639	47	92	2,9
Хмельницька	1608	38	75	2,4
Черкаська	1996	63	124	3,2
Чернівецька	895	23	46	2,6
Чернігівська	1915	41	80	2,1
м.Київ	3055	124	242	4,0



**Оцінки надійності показника «Кількість працівників, охоплених колективними договорами» по регіонах на 31 грудня 2020 року**

	Кількість працівників, охоплених колективними договорами, тис. осіб	Стандартна похибка вибірки (SE), тис. осіб	Гранична похибка вибірки (MSE), тис. осіб	Коефіцієнт варіації (CV), %
<b>Україна</b>	<b>5366,10</b>	<b>9,3</b>	<b>18</b>	<b>0,2</b>
Вінницька	186,9	1,3	2,6	0,7
Волинська	127,7	1,0	2,0	0,8
Дніпропетровська	594	4,2	8,2	0,7
Донецька	285,1	1,6	3,1	0,6
Житомирська	183,4	1,7	3,3	0,9
Закарпатська	126,9	1,2	2,3	0,9
Запорізька	258,8	1,8	3,6	0,7
Івано-Франківська	151,8	1,1	2,1	0,7
Київська	159,5	1,8	3,4	1,1
Кіровоградська	138,8	1,6	3,1	1,1
Луганська	84,5	0,9	1,7	1,1
<b>Львівська</b>	<b>313,1</b>	<b>2,4</b>	<b>4,6</b>	<b>0,8</b>
Миколаївська	131,3	1,1	2,2	0,9
Одеська	271,5	2,1	4,0	0,8
Полтавська	215,2	1,5	2,9	0,7
Рівненська	140,1	1,2	2,3	0,8
Сумська	160,3	1,8	3,6	1,1
Тернопільська	85,5	0,8	1,6	1
Харківська	441,9	3,2	6,3	0,7
Херсонська	106,6	1,0	2,0	1,0
Хмельницька	130,3	1,1	2,1	0,8
Черкаська	135,5	1,3	2,5	1
Чернівецька	78,5	0,7	1,3	0,8
Чернігівська	126,3	1,0	1,9	0,8
м.Київ	732,5	4,0	7,9	0,5

**Головне управління статистики у Львівській області**

**Ринок праці у Львівській області**

Статистичний збірник

За редакцією Світлани Зимовіної

Відповідальна за випуск Ірина Туз  
Комп'ютерний дизайн та верстка Ірина Туз  
Дизайн обкладинки і розділів Марія Троцька

Головне управління статистики  
у Львівській області

---

 пр. В. Чорновола, 4, м. Львів, 79019, Україна

 [www.lv.ukrstat.gov.ua](http://www.lv.ukrstat.gov.ua)

 (032) 258-59-28

 [ve@lv.ukrstat.gov.ua](mailto:ve@lv.ukrstat.gov.ua)

---