

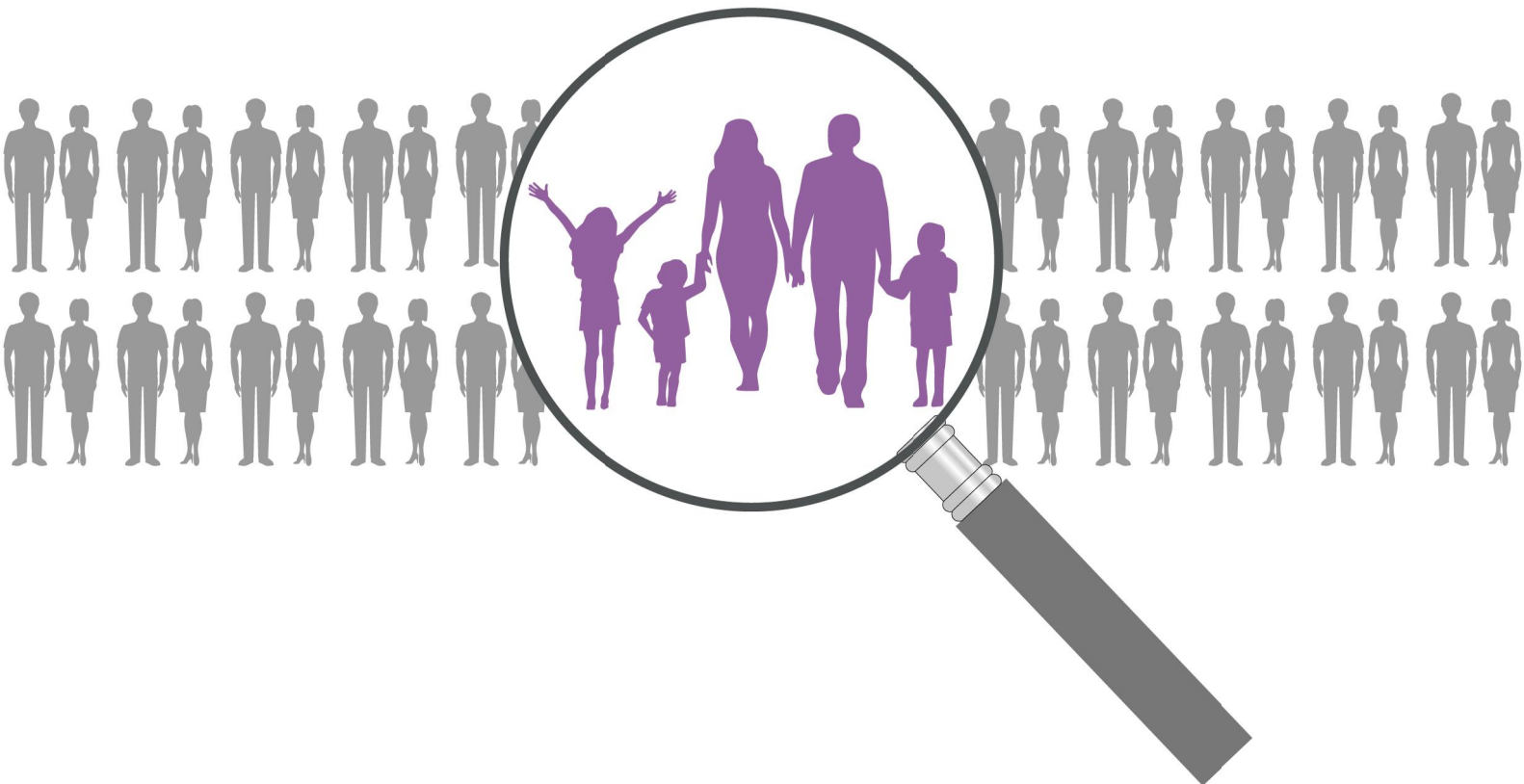

ДЕРЖАВНА СЛУЖБА СТАТИСТИКИ УКРАЇНИ  
ГОЛОВНЕ УПРАВЛІННЯ СТАТИСТИКИ У ЛЬВІВСЬКІЙ ОБЛАСТІ

# 2019 НАСЕЛЕННЯ ЛЬВІВСЬКОЇ ОБЛАСТІ

## ДЕМОГРАФІЧНИЙ ЩОРІЧНИК



ДЕРЖАВНА СЛУЖБА СТАТИСТИКИ УКРАЇНИ  
ГОЛОВНЕ УПРАВЛІННЯ СТАТИСТИКИ У ЛЬВІВСЬКІЙ ОБЛАСТІ

# Населення Львівської області

ДЕМОГРАФІЧНИЙ ЩОРІЧНИК

# 2019

ЛЬВІВ – 2020

## **Головне управління статистики у Львівській області**

проспект В.Чорновола, 4, м. Львів, 79019, Україна

телефон: (032) 258-59-28, факс: (032) 258-59-93

електронна пошта: [ve@lv.ukrstat.gov.ua](mailto:ve@lv.ukrstat.gov.ua)

вебсайт: [www.lv.ukrstat.gov.ua](http://www.lv.ukrstat.gov.ua)

**Підготовлено відділом аналізу даних демографічної та соціальної статистики**

Відповідальна за випуск І. Рихальська, (032) 258–59–78

## **Розповсюдження статистичних публікацій**

проспект В.Чорновола, 4, кім.47, корп.ІІ, м. Львів, 79019, Україна

телефон: 258-59-51

## ПЕРЕДМОВА

---

Демографічний щорічник підготовлений за матеріалами статистичних розробок за 2019 та попередні роки, вміщує відомості про адміністративно-територіальний поділ області, кількість та статеві-віковий склад населення, шлюбність, народжуваність, смертність загалом та за причинами, захворюваність і міграцію населення.

Розрахунки (оцінки) кількості населення здійснено на основі наявних адміністративних даних і на підставі підсумків останнього перепису населення, до яких додається кількість живонароджених і прибулих на певну територію та віднімається кількість померлих і вибулих з цієї території.

---

## СКОРОЧЕННЯ

тис. – тисяча  
р. – рік  
км<sup>2</sup> – кілометр квадратний

## УМОВНІ ПОЗНАЧЕННЯ

Тире (–)	– явищ не було
Три крапки (...)	– відомості відсутні
Нуль (0; 0,0)	– явища відбулися, але у вимірах менших за ті, що можуть бути виражені використаними у таблиці розрядами
Символ (х)	– заповнення рубрики за характером побудови таблиці не має сенсу

## ЗМІСТ

ПЕРЕДМОВА .....	3
СКРОЧЕННЯ .....	3
УМОВНІ ПОЗНАЧЕННЯ .....	3
ЗМІСТ .....	4
АНАЛІТИЧНА ДОВІДКА .....	9
<b>1. АДМІНІСТРАТИВНО-ТЕРИТОРІАЛЬНИЙ ПОДІЛ, КІЛЬКІСТЬ І СКЛАД НАСЕЛЕННЯ.....</b>	<b>11</b>
1.1. Кількість адміністративно-територіальних одиниць .....	13
1.2. Територія, кількість і щільність населення.....	13
1.3. Динаміка кількості населення, тис. осіб.....	13
1.4. Адміністративно-територіальний поділ Львівської області на 1 січня 2020 року.....	14
1.5. Територія, кількість і щільність населення за містами районами на 1 січня 2020 року ...	15
1.6. Щільність населення Львівської області на 1 січня 2020 року, осіб на км <sup>2</sup> .....	16
1.7. Кількість наявного населення за містами і районами .....	17
1.8. Кількість наявного населення у містах та селищах міського типу .....	20
1.9. Кількість постійного населення за містами і районами.....	22
1.10. Середньорічна кількість наявного населення за містами і районами .....	23
1.11. Середньорічна кількість постійного населення за містами і районами .....	24
1.12. Розподіл постійного населення за статтю та містами і районами на 1 січня 2020 року ...	25
1.13. Динаміка кількості постійного населення за статтю, тис. осіб .....	25
1.14. Співвідношення кількості чоловіків і жінок за містами і районами .....	26
1.15. Співвідношення жінок і чоловіків, кількість чоловіків у розрахунку на 1000 жінок .	28
1.16. Кількість постійного населення за статтю та віком на 1 січня 2020 року .....	29
1.17. Розподіл постійного населення Львівської області за статтю та віком на 1 січня 2020 року, осіб.....	32
1.18. Частка окремих вікових груп у загальній кількості населення Львівської області, відсотків .....	32
1.19. Розподіл постійного населення за окремими віковими групами та містами і районами на 1 січня 2020 року .....	33
1.20. Демографічне навантаження на осіб у віці 15-64 роки .....	35
1.21. Середній вік населення за містами і районами .....	36
1.22. Динаміка середнього віку населення, років.....	38
<b>2. ЗАГАЛЬНІ ПОКАЗНИКИ ПРИРОДНОГО РУХУ НАСЕЛЕННЯ .....</b>	<b>39</b>
2.1. Динаміка народжуваності, смертності та природного приросту, скорочення (–) населення.....	41
2.2. Динаміка народжуваності та смертності населення, тис. осіб .....	42
2.3. Кількість живонароджень за містами і районами .....	43
2.4. Коефіцієнти народжуваності у 2019 році, кількість живонароджень на 1000 осіб наявного населення .....	48
2.5. Кількість смертей за містами і районами .....	49
2.6. Коефіцієнти смертності у 2019 році, кількість смертей на 1000 осіб наявного населення.....	54
2.7. Природний приріст, скорочення (–) населення за містами і районами .....	55
2.8. Коефіцієнти природного руху населення, на 1000 осіб наявного населення .....	60
2.9. Природний приріст, скорочення (–) населення за містами і районами у 2019 році, на 1000 осіб наявного населення .....	60

2.10.	Середня очікувана тривалість життя при народженні.....	61
2.11.	Динаміка середньої очікуваної тривалості життя при народженні, років.....	61
2.12.	Середня очікувана тривалість життя після досягнення певного віку у 2019 році.....	62
2.13.	Показники відтворення населення у 2019 році.....	62
<b>3.</b>	<b>НАРОДЖУВАНІСТЬ.....</b>	<b>63</b>
3.1.	Розподіл кількості живонароджень та мертвонароджень за статтю.....	65
3.2.	Динаміка кількості живонароджень, на 1000 осіб наявного населення.....	66
3.3.	Розподіл випадків живонароджень та мертвонароджень за містами і районами у 2019 році.....	67
3.4.	Динаміка кількості мертвонароджень, у розрахунку на 1000 живонароджень.....	69
3.5.	Розподіл народжених за статтю та місяцями у 2019 році.....	70
3.6.	Кількість живонароджень за місяцями у містах і районах у 2019 році.....	71
3.7.	Розподіл живонароджених за віком матері.....	72
3.8.	Динаміка рівня народжуваності за віком матері, на 1000 жінок відповідної вікової групи.....	73
3.9.	Сумарний коефіцієнт народжуваності.....	74
3.10.	Розподіл живонароджених за шлюбним станом матерів та порядком народження.....	75
3.11.	Кількість позашлюбних народжень за містами і районами у 2019 році.....	76
<b>4.</b>	<b>СМЕРТНІСТЬ.....</b>	<b>77</b>
4.1.	Розподіл померлих за статтю, віковими групами та типом поселень у 2019 році.....	79
4.2.	Розподіл померлих за статтю в окремих вікових групах у 2019 році.....	80
4.3.	Кількість померлих у 2019 році за місяцями у містах і районах.....	81
4.4.	Смертність населення за причинами.....	82
4.5.	Кількість випадків смерті жінок, що пов'язана з вагітністю, пологами та ускладненнями післяпологового періоду.....	84
4.6.	Розподіл померлих від навмисних самоушкоджень за віком та типом поселень у 2019 році.....	84
4.7.	Смертність населення за основними причинами за містами і районами у 2019 році.....	85
4.8.	Смертність дітей у віці до 1 року.....	87
4.9.	Динаміка смертності дітей у віці до 1 року, померло на 1000 живонароджених.....	87
4.10.	Смертність дітей у віці до 1 року за статтю та причинами смерті у 2019 році.....	88
4.11.	Розподіл померлих дітей у віці до 1 року за прожитим терміном у 2019 році.....	88
4.12.	Смертність дітей у віці до 1 року за містами і районами у 2019 році.....	89
4.13.	Розподіл мертвонароджених та померлих у перинатальному періоді (0–6 днів) за містами і районами у 2019 році.....	90
<b>5.</b>	<b>ШЛЮБИ ТА РОЗЛУЧЕННЯ.....</b>	<b>91</b>
5.1.	Кількість зареєстрованих шлюбів та розірвань шлюбів.....	93
5.2.	Динаміка кількості зареєстрованих шлюбів та розірвань шлюбів, одиниць на 1000 осіб наявного населення.....	93
5.3.	Розподіл одружених за віком подружжя у 2019 році.....	94
5.4.	Розподіл одружених за статтю та віком у 2019 році, осіб.....	94
5.5.	Розподіл одружених за віком та дошлюбним станом подружжя у 2019 році.....	95
5.6.	Розподіл осіб за статтю та віком, повторно одружених у 2019 році, відсотків до загальної кількості одружених.....	95
5.7.	Кількість зареєстрованих шлюбів за містами і районами.....	96
5.8.	Кількість зареєстрованих шлюбів за місяцями у містах і районах у 2019 році.....	98

<b>6. МІГРАЦІЯ.....</b>	<b>99</b>
6.1. Основні показники міграції населення .....	101
6.2. Рівень міграційних процесів, у розрахунку на 1000 наявного населення .....	102
6.3. Розподіл міграції населення за напрямками у 2019 році, відсотків.....	102
6.4. Напрямки міграції населення .....	103
6.5. Розподіл мігрантів за статтю та віком у 2019 році .....	104
6.6. Міграція населення за містами і районами у 2019 році .....	105
<b>7. МІЖРЕГІОНАЛЬНІ ПОРІВНЯННЯ .....</b>	<b>109</b>
7.1. Кількість адміністративно-територіальних одиниць на 1 січня 2020 року .....	111
7.2. Кількість наявного населення .....	112
7.3. Кількість наявного населення за типом поселень на 1 січня 2020 року .....	113
7.4. Кількість живонароджених .....	114
7.5. Кількість померлих.....	115
7.6. Смертність дітей у віці до 1 року.....	116
7.7. Природний приріст (скорочення) населення .....	117
7.8. Кількість зареєстрованих шлюбів .....	118
7.9. Кількість розірвань шлюбів .....	119
7.10. Сальдо міграції населення .....	120
7.11. Загальний приріст (скорочення) населення .....	121
МЕТОДОЛОГІЧНІ ПОЯСНЕННЯ .....	122

# Демографічна ситуація у Львівській області

## Найвнє населення на 1 січня 2020 року

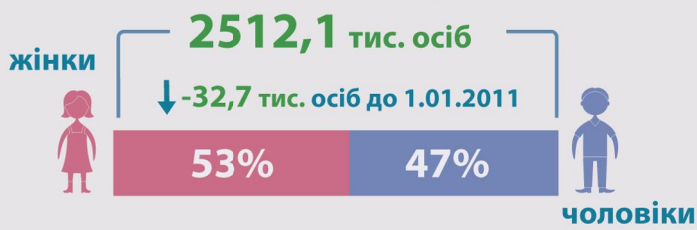

## Вікова структура населення

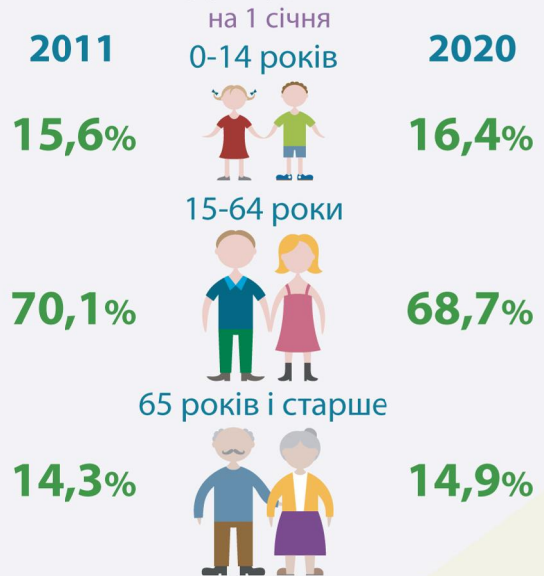

## Народилось, осіб



## Померло, осіб



## Середня очікувана тривалість життя при народженні, років

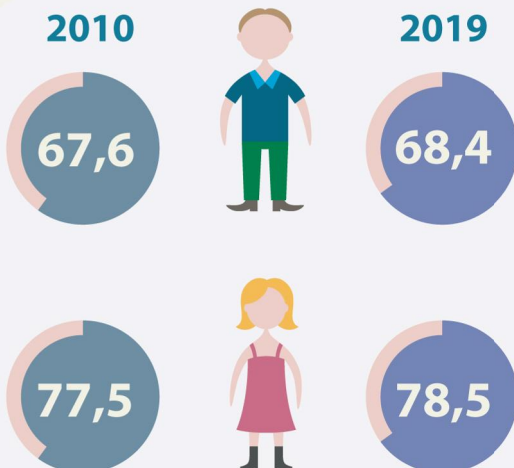

## Природний рух та міграція населення, осіб

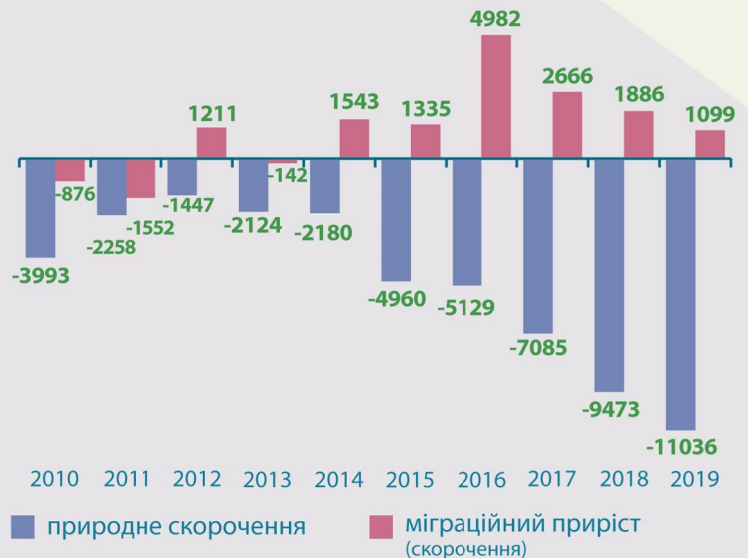

## Демографічне навантаження

на 100 осіб у віці 15-64 роки, на 1 січня

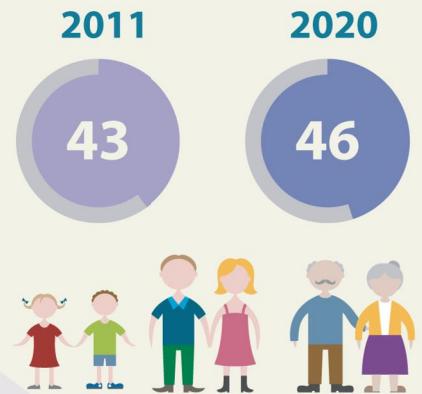



## ДЕМОГРАФІЧНА СИТУАЦІЯ У ЛЬВІВСЬКІЙ ОБЛАСТІ – 2019

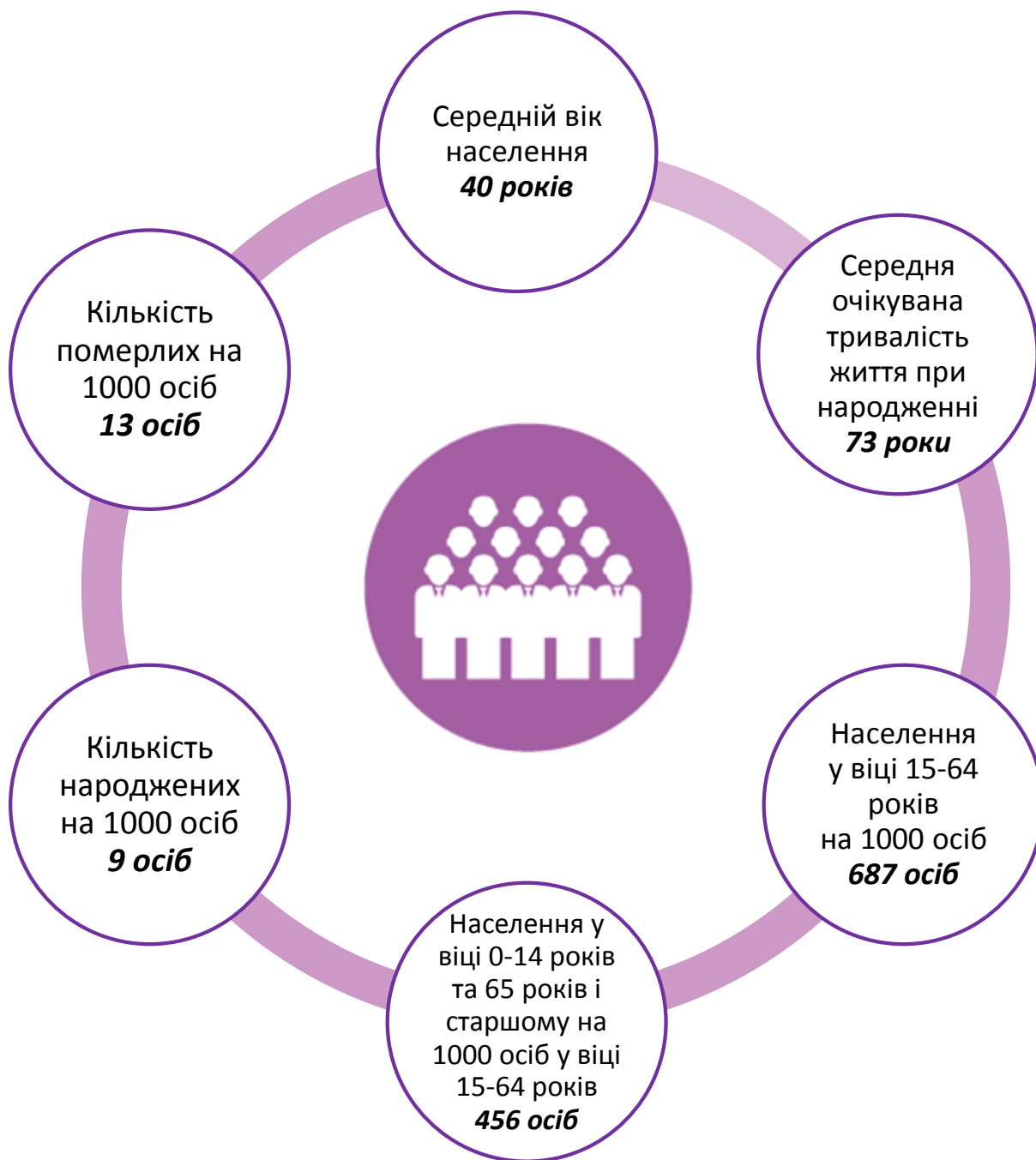

## АНАЛІТИЧНА ДОВІДКА

### Демографічні процеси у Львівській області

Станом на 1 січня 2020 року в області проживало 2512,1 тис. осіб (6,0% від загальної кількості населення в Україні), серед них 1534,0 тис. осіб (61,0%) міських і 978,1 тис. осіб (39,0%) – сільських мешканців. За чисельністю населення область займає п'яте місце серед регіонів України.

За 18 років, що минули від останнього перепису, міське населення області зменшилось лише на 1,6%, або на 24,7 тис. осіб, тоді як сільських жителів стало менше на 8,4% (на 89,7 тис. осіб).

У 2019 році населення області зменшилось на 9,9 тис. осіб. Скорочення відбулося у вісімнадцяти районах, крім Сокальського та Пустомитівського, а також в усіх містах обласного значення, крім Львова та Стрия. Кількість населення обласного центру збільшилась на 210 осіб та на кінець року становила 765,0 тис. осіб.

У 2019 році в області народилося 21803 дитини, померло 32839 осіб, природне скорочення склало 11036 осіб, або 43 особи на 10 тис. осіб населення (в Україні – 66 осіб). Інтенсивність природного скорочення у 2019 році у сільській місцевості була у 1,7 раза вища, ніж у міській (59 осіб відносно 34 у розрахунку на 10 тис. наявного населення).

У 2019 році рівень народжуваності знизився до найнижчого значення за останні 10 років – 87 осіб на 10 тис. наявного населення. Найвищий рівень народжуваності спостерігався у Сколівському (109 осіб на 10 тис. осіб наявного населення) та Яворівському (106 осіб) районах. Найнижчий рівень – у Трускавці (66 осіб на 10 тис. осіб), Дрогобичі та Новому Роздолі (по 59 осіб на 10 тис. осіб у кожному).

Переважну більшість дітей у Львівській області народжують жінки віком 25–29 років (у 2019 році – 7723 дитини, або 35,4% від усіх народжених у області). У 2019 році вони народили 37,4% з 9789 дітей, народжених першими.

Відносно 2018 року кількість померлих збільшилась на 113 осіб (на 0,3%). У 2019 році рівень смертності становив 130 осіб на 10 тис. осіб населення (в Україні – 147 осіб). Загальний рівень смертності у міській місцевості був на 24,2% менший, ніж у сільській. Найвищий рівень смертності спостерігався у Перемишлянському (208 осіб на 10 тис. населення) та Жидачівському (180 осіб) районах. Найнижчий – у Дрогобичі (109 осіб) та Новому Роздолі (103 особи).

Серед причин смерті переважають хвороби системи кровообігу (у 2019 році – 80 померлих на 10 тис. населення області, або 61,4% від усіх померлих), новоутворення (18; 13,5%), зовнішні причини захворюваності та смерті (7; 5,1%), хвороби органів травлення (6; 4,3%), хвороби органів дихання (4 померлих на 10 тис. населення; 3,0%). У віці до 40 років основні причини смерті населення загалом – це зовнішні причини захворювання та смерті, у старших – хвороби системи кровообігу.

За останні роки рівень смертності дітей у віці до 1 року в області знизився з 122 померлих на 10 тис. живонароджених у 2000 році до 70 у 2019 році. У загальній кількості померлих діти у віці до 1 року становили 0,4%.

У 2019 році на Львівщині відділами державної реєстрації актів цивільного стану зареєстровано 15185 шлюбів. Порівняно з 2018 роком кількість шлюбів зменшилась на 2,6%, відносно 1990 року – на третину. У розрахунку на 10 тис. осіб наявного населення у 2019 році укладено 60 шлюбів. У міській місцевості рівень шлюбності вищий, ніж у сільській, відповідно 84 і 24 одиниці на 10 тис. осіб наявного населення.

З середини 90-х років майже 80% загального зменшення населення в області припадало на міграційне скорочення. Зменшення міграційних втрат населення спостерігається з 2002 року. У 2019 році міграційний приріст становив 1099 осіб, що на 41,7 % менше порівняно з попереднім роком.

У 2019 році в області міграційними потоками було охоплено 69,1 тис. осіб, що на 6,3 тис. менше, ніж попереднього року. Потік прибулих зменшився на 3,6 тис. осіб, вибулих – на 2,8 тис. У 2019 році міграційний приріст становив 44 особи у розрахунку на 10 тис. населення.

Мешканці міст і селищ міського типу більш рухливі. У 2019 році у міській місцевості коефіцієнт прибуття становив 156 осіб на 10 тис. населення, а вибуття – 145 осіб, тоді як у сільській місцевості – відповідно 114 та 119 осіб.

Найбільша перевага кількості прибулих над вибулими була у Пустомитівському районі (961 особа), у Львові (2549 осіб) та Стрию (467 осіб). Зменшення кількості населення за рахунок міграції відбулося у Бориславі, Дрогобичі, Моршині, Новому Роздолі та Червонограді, та майже у всіх районах області (крім Городоцького, Дрогобицького, Кам'янка-Бузького та Пустомитівського).

Переважна більшість мігрантів – 47,7 тис. осіб (69%) рухалась у межах області, 18,4 тис. (27%) – між регіонами України і 2,9 тис. (4%) – в обміні з іншими державами.

# 1 АДМІНІСТРАТИВНО-ТЕРИТОРІАЛЬНИЙ ПОДІЛ, КІЛЬКІСТЬ І СКЛАД НАСЕЛЕННЯ





# 1. АДМІНІСТРАТИВНО-ТЕРИТОРІАЛЬНИЙ ПОДІЛ, КІЛЬКІСТЬ І СКЛАД НАСЕЛЕННЯ

## 1.1. Кількість адміністративно-територіальних одиниць

	1990	1995	2002	2005	2010	2015	2017	2018	2019	2020
	на 1 січня, одиниць									
Райони	20	20	20	20	20	20	20	20	20	20
Міста	41	42	43	43	44	44	44	44	44	44
у т.ч. обласного значення	7	7	7	9	9	9	9	9	9	9
Селища міського типу	36	35	35	35	34	34	34	34	34	34
Сільські населені пункти	1871	1854	1852	1849	1850	1850	1850	1850	1850	1850

## 1.2. Територія, кількість і щільність населення<sup>1</sup>

	Площа території <sup>2</sup> км <sup>2</sup>	Кількість наявного населення тис. осіб	У тому числі		Частка міського населення %	Щільність населення осіб/км <sup>2</sup>
			міського	сільського		
1989	21834	2747,7	1630,5	1117,2	59,3	126,0
1990	21834	2754,1	1646,5	1107,6	59,8	126,3
1995	21834	2770,3	1690,4	1079,9	61,0	127,1
2002	21834	2626,5	1558,7	1067,8	59,3	120,5
2005	21831	2588,0	1549,8	1038,2	59,9	118,7
2010	21831	2549,6	1548,0	1001,6	60,7	116,8
2014	21831	2538,4	1545,8	992,6	60,9	116,3
2015	21831	2537,8	1547,0	990,8	61,0	116,2
2017	21831	2534,0	1544,7	989,3	61,0	116,1
2018	21831	2529,6	1542,1	987,5	61,0	115,9
2019	21831	2522,0	1537,7	984,3	61,0	115,5
2020	21831	2512,1	1534,0	978,1	61,1	115,1

## 1.3. Динаміка кількості населення, тис. осіб

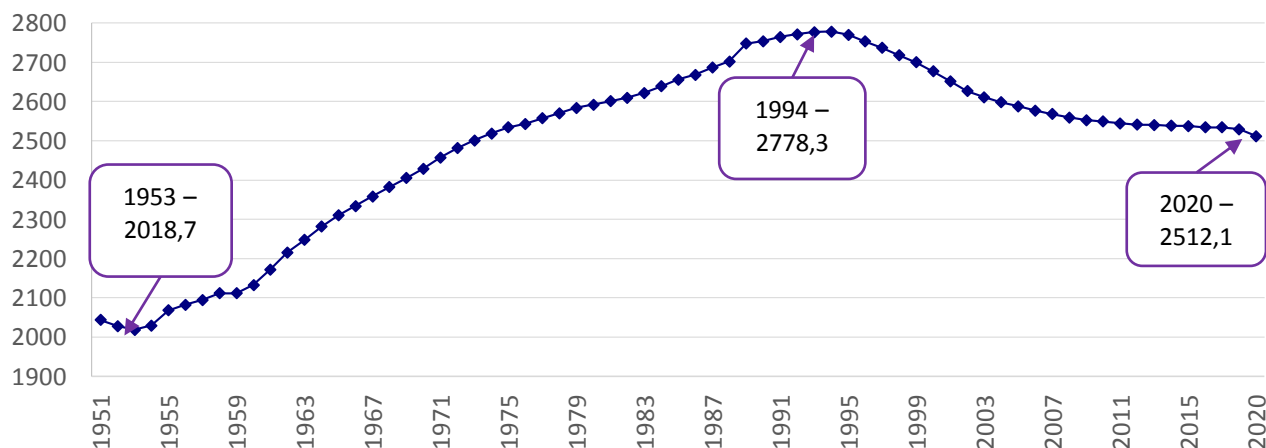

<sup>1</sup> За переписами населення у 1989р. – на 12 січня, у 2002р. – на 5 грудня 2001р., в інші роки – на 1 січня.

<sup>2</sup> За даними Головного управління Держгеокадастру у Львівській області.

**1.4. Адміністративно-територіальний поділ Львівської області  
на 1 січня 2020 року**

	Райони	Міста		Селища міського типу	Сільські населені пункти
		усього	обласного значення		
одиниць					
<b>Львівська область</b>	<b>20</b>	<b>44</b>	<b>9</b>	<b>34</b>	<b>1850</b>
міста (міськради)					
Львів (м/р)	–	2	1	2	–
Борислав (м/р)	–	1	1	1	–
Дрогобич (м/р)	–	2	1	–	–
Моршин	–	1	1	–	–
Новий Розділ	–	1	1	–	–
Самбір	–	1	1	–	–
Стрий	–	1	1	–	–
Трускавець	–	1	1	–	–
Червоноград (м/р) <sup>1</sup>	–	1	1	1	–
райони					
Бродівський	1	1	–	1	101
Буський	1	1	–	2	80
Городоцький	1	2	–	1	77
Дрогобицький	1	–	–	2	74
Жидачівський	1	2	–	3	113
Жовківський	1	3	–	2	160
Золочівський	1	2	–	1	107
Кам'янка-Бузький	1	1	–	3	75
Миколаївський	1	1	–	1	57
Мостиський	1	2	–	–	110
Перемишлянський	1	2	–	–	87
Пустомитівський	1	1	–	1	102
Радехівський	1	1	–	1	69
Самбірський	1	2	–	1	107
Сколівський	1	1	–	2	53
Сокальський <sup>1</sup>	1	5	–	1	101
Старосамбірський	1	3	–	2	110
Стрийський	1	–	–	1	70
Турківський	1	1	–	1	65
Яворівський	1	2	–	4	132

<sup>1</sup> Внаслідок адміністративно-територіальних перетворень м.Соснівка вилучене зі складу Червоноградської міськради та включене у склад Сокальського району.

**1.5. Територія, кількість і щільність населення за містами і районами  
на 1 січня 2020 року**

	Площа території <sup>1</sup>	Кількість наявного населення	У тому числі		Частка міського населення	Щільність населення
			міського	сільського		
	км <sup>2</sup>	тис. осіб		%	осіб/км <sup>2</sup>	
<b>Львівська область</b>	<b>21831</b>	<b>2512,1</b>	<b>1534,0</b>	<b>978,1</b>	<b>61,1</b>	<b>115,1</b>
міста (міськради)						
Львів (м/р)	171	756,0	756,0	–	100,0	4421,2
Борислав (м/р)	38	35,5	35,5	–	100,0	933,3
Дрогобич (м/р)	45	95,9	95,9	–	100,0	2131,3
Моршин	2	5,8	5,8	–	100,0	2877,0
Новий Розділ	22	28,3	28,3	–	100,0	1286,5
Самбір	15	34,7	34,7	–	100,0	2313,0
Стрий	17	59,7	59,7	–	100,0	3513,5
Трускавець	8	28,7	28,7	–	100,0	3580,9
Червоноград (м/р) <sup>2</sup>	19	68,7	68,7	–	100,0	3615,3
райони						
Бродівський	1162	57,5	25,4	32,1	44,2	49,4
Буський	850	45,9	16,5	29,4	35,9	54,0
Городоцький	726	68,4	24,5	43,9	35,8	94,3
Дрогобицький	1206	74,0	6,7	67,3	9,1	61,4
Жидачівський	996	65,2	28,2	37,0	43,3	65,4
Жовківський	1294	110,2	38,4	71,8	34,8	85,2
Золочівський	1097	68,4	28,5	39,9	41,7	62,3
Кам'янка-Бузький	868	57,4	23,0	34,4	40,1	66,1
Миколаївський	675	62,6	17,2	45,4	27,5	92,6
Мостиський	845	56,2	15,9	40,3	28,3	66,5
Перемишлянський	918	37,7	10,4	27,3	27,6	41,1
Пустомитівський	946	120,9	15,2	105,7	12,6	127,8
Радехівський	1144	46,6	13,1	33,5	28,1	40,8
Самбірський	934	67,1	11,2	55,9	16,7	71,8
Сколівський	1471	47,0	13,1	33,9	27,9	31,9
Сокальський <sup>2</sup>	1572	101,7	45,0	56,7	44,2	64,7
Старосамбірський	1245	76,1	17,8	58,3	23,4	61,1
Стрийський	808	60,9	2,4	58,5	3,9	75,4
Турківський	1193	48,9	8,4	40,5	17,2	41,0
Яворівський	1544	126,1	59,8	66,3	47,4	81,7

<sup>1</sup> Див. виноску 2 до табл. 1.2.

<sup>2</sup> Див. виноску до табл. 1.4.



**1.6. Щільність населення Львівської області на 1 січня 2020 року, осіб на км<sup>2</sup>**

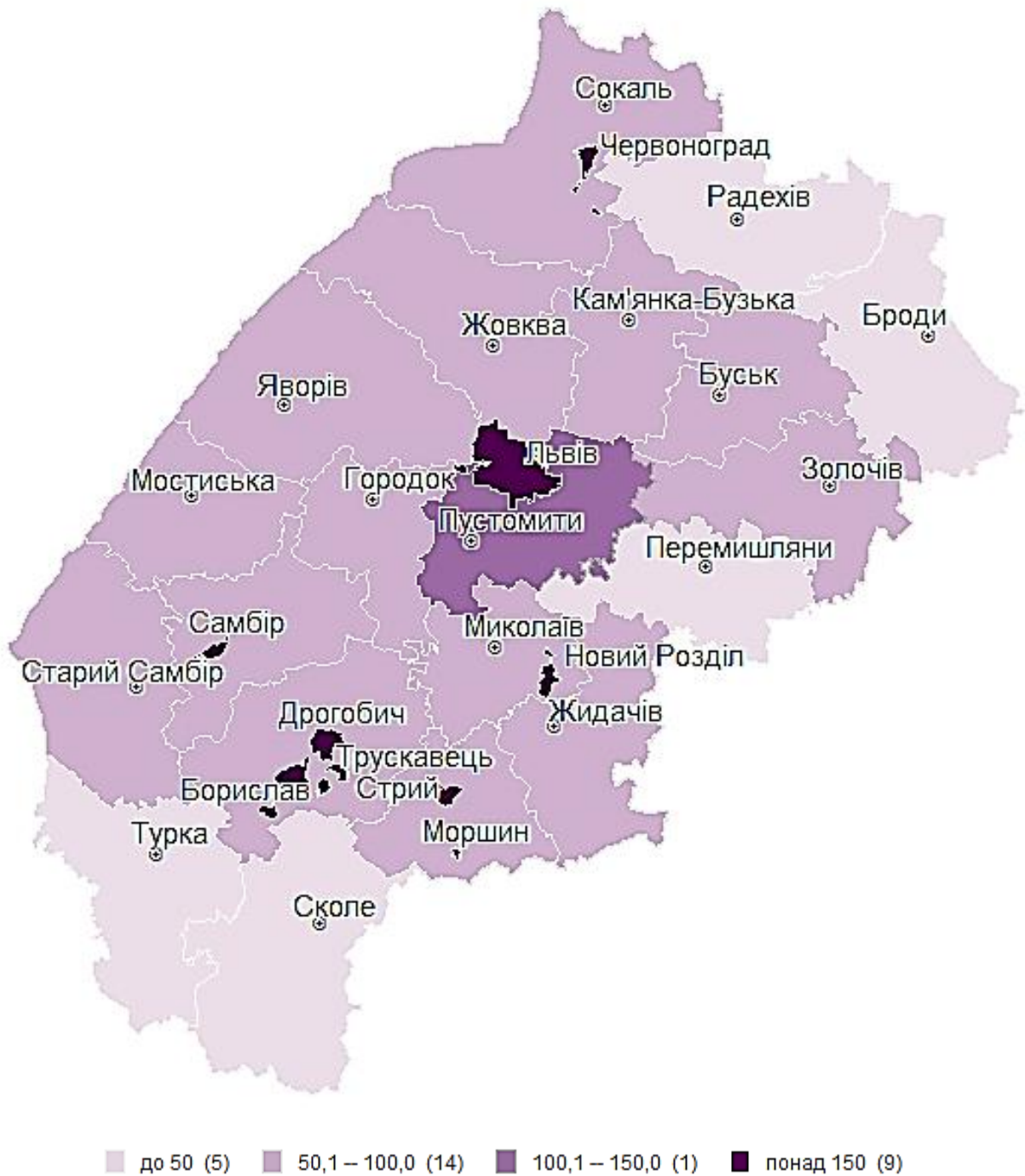

Львів (м/р)	4421,2
Борислав (м/р)	933,3
Дрогобич (м/р)	2131,3
Моршин	2877,0
Новий Розділ	1286,5
Самбір	2313,0
Стрий	3513,5
Трускавець	3580,9
Червоноград (м/р)	3615,3

**1.7. Кількість наявного населення за містами і районами<sup>1</sup>**

	1959	1970	1979	1989	2002	2005	2010	2015	2019	2020
	тис. осіб									
<b>Міська та сільська місцевості</b>										
<b>Львівська область</b>	<b>2111,4</b>	<b>2428,9</b>	<b>2583,9</b>	<b>2747,7</b>	<b>2626,5</b>	<b>2588,0</b>	<b>2549,6</b>	<b>2537,8</b>	<b>2522,0</b>	<b>2512,1</b>
міста (міськради)										
Львів (м/р)	436,9	579,4	691,2	816,2	758,5	760,1	761,7	759,1	755,8	756,0
Борислав (м/р)	31,3	36,5	41,4	43,7	40,4	39,2	37,3	36,9	35,8	35,5
Дрогобич (м/р)	50,2	71,6	85,4	99,8	100,0	99,6	99,2	97,7	96,7	95,9
Моршин	3,3	6,1	7,4	9,2	6,5	6,4	6,1	6,0	5,8	5,8
Новий Розділ	—	14,3	22,1	29,2	28,2	27,5	28,5	28,8	28,5	28,3
Самбір	21,8	27,0	31,4	37,4	36,5	35,5	35,0	35,1	34,8	34,7
Стрий	36,4	48,3	55,1	66,5	62,5	61,5	60,4	59,6	59,5	59,7
Трускавець	8,5	18,4	26,3	32,8	31,0	30,5	29,8	29,3	28,7	28,7
Червоноград (м/р) <sup>2</sup>	18,6	59,4	71,5	88,8	85,4	84,0	82,9	82,1	80,4	68,7
райони										
Бродівський	68,9	71,7	70,1	67,8	63,5	62,6	60,9	59,5	58,0	57,5
Буський	57,9	58,6	56,2	53,1	50,8	48,9	46,6	46,3	46,2	45,9
Городоцький	77,3	81,3	81,5	79,8	74,2	71,8	69,7	69,1	68,7	68,4
Дрогобицький	84,7	84,4	80,9	78,2	76,3	75,5	74,3	74,6	74,4	74,0
Жидачівський	96,3	98,3	93,5	86,4	80,5	77,1	72,4	69,1	66,2	65,2
Жовківський	102,3	110,8	112,4	111,2	108,9	108,3	109,4	110,0	110,5	110,2
Золочівський	82,8	83,9	81,8	79,1	74,5	72,7	70,4	69,5	68,9	68,4
Кам'янка-Бузький	57,9	60,8	60,5	60,7	61,9	60,2	57,6	57,3	57,5	57,4
Миколаївський	63,2	65,1	62,7	64,7	66,3	65,2	63,5	63,2	63,0	62,6
Мостиський	73,9	72,8	68,8	64,3	61,9	59,9	57,5	57,3	56,6	56,2
Перемишлянський	66,9	65,0	60,4	55,2	47,7	44,9	40,9	39,2	38,2	37,7
Пустомитівський	83,9	93,0	101,6	111,5	111,9	110,8	111,8	115,3	120,3	120,9
Радехівський	52,8	53,8	53,7	54,2	52,4	51,3	49,0	48,0	47,1	46,6
Самбірський	83,1	83,4	80,2	76,5	74,6	72,6	70,0	68,7	67,5	67,1
Сколівський	52,8	57,0	54,9	51,5	50,2	48,1	47,1	47,8	47,3	47,0
Сокальський <sup>2</sup>	92,5	100,3	100,8	99,3	98,1	95,9	94,0	93,1	91,5	101,7
Старосамбірський	94,3	97,8	91,6	87,1	82,2	80,3	78,5	78,2	76,9	76,1
Стрийський	59,0	62,6	62,9	64,4	63,3	62,4	62,0	62,0	61,4	60,9
Турківський	60,4	66,3	63,4	57,7	54,8	52,8	50,4	50,1	49,4	48,9
Яворівський	93,5	101,0	114,2	121,4	123,5	122,4	122,7	124,9	126,4	126,1

<sup>1</sup> За переписами населення у 1959р. та 1970р. – на 15 січня, у 1979р. – на 17 січня, у 1989р. – на 12 січня, у 2002р. – на 5 грудня 2001р., в інші роки – на 1 січня.

<sup>2</sup> Див. виноску до табл. 1.4.

АДМІНІСТРАТИВНО-ТЕРИТОРІАЛЬНИЙ ПОДІЛ, КІЛЬКІСТЬ І СКЛАД НАСЕЛЕННЯ

Продовження табл. 1.7.

	1959	1970	1979	1989	2002	2005	2010	2015	2019	2020
	тис. осіб									
<b>Міська місцевість</b>										
<b>Львівська область</b>	<b>821,3</b>	<b>1148,7</b>	<b>1373,8</b>	<b>1630,5</b>	<b>1558,7</b>	<b>1549,8</b>	<b>1548,0</b>	<b>1547,0</b>	<b>1537,7</b>	<b>1534,0</b>
міста (міськради)										
Львів (м/р)	426,0	574,9	691,2	816,2	758,5	760,1	761,7	759,1	755,8	756,0
Борислав (м/р)	31,3	36,5	41,4	43,7	40,4	39,2	37,3	36,9	35,8	35,5
Дрогобич (м/р)	46,3	71,6	85,4	99,8	100,0	99,6	99,2	97,7	96,7	95,9
Моршин	3,3	6,1	7,4	9,2	6,5	6,4	6,1	6,0	5,8	5,8
Новий Розділ	—	14,3	22,1	29,2	28,2	27,5	28,5	28,8	28,5	28,3
Самбір	21,8	27,0	31,4	37,4	36,5	35,5	35,0	35,1	34,8	34,7
Стрий	36,2	48,0	55,1	66,5	62,5	61,5	60,4	59,6	59,5	59,7
Трускавець	8,5	18,4	26,3	32,8	31,0	30,5	29,8	29,3	28,7	28,7
Червоноград (м/р) <sup>2</sup>	18,6	59,3	71,5	88,8	85,4	84,0	82,9	82,1	80,4	68,7
райони										
Бродівський	13,2	18,6	22,3	26,0	25,5	25,7	26,0	25,9	25,5	25,4
Буський	11,8	12,7	14,8	16,7	17,0	16,5	16,1	16,4	16,5	16,5
Городоцький	13,2	20,2	22,3	25,5	24,7	24,1	24,2	24,5	24,6	24,5
Дрогобицький	5,8	6,4	6,8	6,5	6,2	6,2	6,2	6,7	6,7	6,7
Жидачівський	25,0	28,0	30,2	32,7	31,3	30,6	29,8	29,4	28,5	28,2
Жовківський	19,3	27,4	32,0	36,0	35,9	36,4	38,6	38,5	38,5	38,4
Золочівський	17,5	21,2	24,8	28,8	28,3	28,2	28,4	28,7	28,6	28,5
Кам'янка-Бузький	9,2	13,5	16,6	21,1	24,1	23,5	22,9	23,1	23,1	23,0
Миколаївський	10,4	15,4	16,0	18,8	17,8	17,6	17,5	17,6	17,4	17,2
Мостиський	6,6	10,9	12,2	14,5	15,8	15,5	15,4	15,8	16,0	15,9
Перемишлянський	6,7	8,0	9,5	12,2	11,5	11,1	10,7	10,7	10,5	10,4
Пустомитівський	6,3	8,7	10,9	14,7	15,3	15,0	14,7	15,1	15,3	15,2
Радехівський	7,7	8,8	10,5	12,3	12,8	12,8	12,9	13,1	13,1	13,1
Самбірський	6,9	7,7	8,7	10,1	10,7	11,0	11,3	11,4	11,3	11,2
Сколівський	9,4	12,4	13,6	14,1	13,5	12,9	12,9	13,2	13,1	13,1
Сокальський <sup>2</sup>	22,1	25,8	30,9	34,7	34,8	34,4	34,4	34,6	34,2	45,0
Старосамбірський	14,9	16,1	16,9	18,7	18,4	18,1	17,9	18,0	18,0	17,8
Стрийський	4,1	2,0	2,0	2,2	2,3	2,3	2,4	2,4	2,4	2,4
Турківський	5,7	6,9	7,3	10,1	9,4	9,0	8,5	8,6	8,5	8,4
Яворівський	13,5	21,9	33,7	51,2	54,4	54,6	56,3	58,7	59,9	59,8

АДМІНІСТРАТИВНО-ТЕРИТОРІАЛЬНИЙ ПОДІЛ, КІЛЬКІСТЬ І СКЛАД НАСЕЛЕННЯ

Продовження табл. 1.7.

	1959	1970	1979	1989	2002	2005	2010	2015	2019	2020
	тис. осіб									
<b>Сільська місцевість</b>										
<b>Львівська область</b>	<b>1290,1</b>	<b>1280,2</b>	<b>1210,1</b>	<b>1117,2</b>	<b>1067,8</b>	<b>1038,2</b>	<b>1001,6</b>	<b>990,8</b>	<b>984,3</b>	<b>978,1</b>
міста (міськради)										
Львів (м/р)	10,9	4,5	–	–	–	–	–	–	–	–
Борислав (м/р)	–	–	–	–	–	–	–	–	–	–
Дрогобич (м/р)	3,9	–	–	–	–	–	–	–	–	–
Моршин	–	–	–	–	–	–	–	–	–	–
Новий Розділ	–	–	–	–	–	–	–	–	–	–
Самбір	–	–	–	–	–	–	–	–	–	–
Стрий	0,2	0,3	–	–	–	–	–	–	–	–
Трускавець	–	–	–	–	–	–	–	–	–	–
Червоноград (м/р)	–	0,1	–	0,0	–	–	–	–	–	–
райони										
Бродівський	55,7	53,1	47,8	41,8	38,0	36,9	34,9	33,6	32,5	32,1
Буський	46,1	45,9	41,4	36,4	33,8	32,4	30,5	29,9	29,7	29,4
Городоцький	64,1	61,1	59,2	54,3	49,5	47,7	45,5	44,6	44,1	43,9
Дрогобицький	78,9	78,0	74,1	71,7	70,1	69,3	68,1	67,9	67,7	67,3
Жидачівський	71,3	70,3	63,3	53,7	49,2	46,5	42,6	39,7	37,7	37,0
Жовківський	83,0	83,4	80,4	75,2	73,0	71,9	70,8	71,5	72,0	71,8
Золочівський	65,3	62,7	57,0	50,3	46,2	44,5	42,0	40,8	40,3	39,9
Кам'янка-Бузький	48,7	47,3	43,9	39,6	37,8	36,7	34,7	34,2	34,4	34,4
Миколаївський	52,8	49,7	46,7	45,9	48,5	47,6	46,0	45,6	45,6	45,4
Мостиський	67,3	61,9	56,6	49,8	46,1	44,4	42,1	41,5	40,6	40,3
Перемишлянський	60,2	57,0	50,9	43,0	36,2	33,8	30,2	28,5	27,7	27,3
Пустомитівський	77,6	84,3	90,7	96,8	96,6	95,8	97,1	100,2	105,0	105,7
Радехівський	45,1	45,0	43,2	41,9	39,6	38,5	36,1	34,9	34,0	33,5
Самбірський	76,2	75,7	71,5	66,4	63,9	61,6	58,7	57,3	56,2	55,9
Сколівський	43,4	44,6	41,3	37,4	36,7	35,2	34,2	34,6	34,2	33,9
Сокальськи	70,4	74,5	69,9	64,6	63,3	61,5	59,6	58,5	57,3	56,7
Старосамбірський	79,4	81,7	74,7	68,4	63,8	62,2	60,6	60,2	58,9	58,3
Стрийський	54,9	60,6	60,9	62,2	61,0	60,1	59,6	59,6	59,0	58,5
Турківський	54,7	59,4	56,1	47,6	45,4	43,8	41,9	41,5	40,9	40,5
Яворівський	80,0	79,1	80,5	70,2	69,1	67,8	66,4	66,2	66,5	66,3

**1.8. Кількість наявного населення у містах та селищах міського типу<sup>1</sup>**

	1989	1995	2002	2005	2010	2015	2019	2020
тис. осіб								
<b>Міста обласного значення</b>								
Львів	790,4	805,9	732,8	733,7	734,0	729,5	724,8	724,3
Борислав	40,5	41,9	38,1	37,0	35,2	34,7	33,6	33,2
Дрогобич	77,5	81,1	79,1	78,6	78,1	76,8	76,1	75,4
Моршин	9,2	9,7	6,5	6,4	6,1	6,0	5,8	5,8
Новий Розділ	29,2	31,0	28,2	27,5	28,5	28,8	28,5	28,3
Самбір	40,3	41,6	36,6	35,5	35,0	35,1	34,8	34,7
Стрий	66,5	80,6	62,5	61,5	60,4	59,6	59,5	59,7
Трускавець	32,8	34,9	31,0	30,5	29,8	29,3	28,7	28,7
Червоноград	72,0	77,6	70,6	69,4	68,5	67,9	66,5	65,9
<b>Міста районного значення</b>								
Белз	2,4	2,5	2,5	2,4	2,4	2,3	2,3	2,3
Бібрка	4,2	4,4	4,0	3,9	3,7	3,8	3,8	3,8
Броди	23,2	25,0	23,2	23,5	23,9	23,8	23,5	23,4
Буськ	8,4	8,9	8,7	8,5	8,3	8,5	8,6	8,7
Великі Мости	5,5	6,0	5,9	5,9	6,0	6,2	6,3	6,3
Винники	12,3	12,4	13,7	14,1	15,5	16,7	17,6	18,1
Глиняни	3,8	3,4	3,4	3,3	3,2	3,1	3,1	3,1
Городок	16,4	17,9	16,1	15,6	15,8	16,1	16,2	16,2
Доброміль	5,8	5,7	5,0	4,9	4,6	4,4	4,3	4,2
Дубляни	9,1	8,8	8,5	9,2	10,9	10,2	9,9	9,8
Жидачів	11,2	11,9	11,8	11,5	11,2	11,1	10,7	10,6
Жовква	12,6	13,7	13,5	13,3	13,5	13,7	13,8	13,9
Золочів	23,2	24,9	23,5	23,4	23,8	24,2	24,2	24,1
Кам'янка-Бузька	11,3	11,8	11,7	11,3	10,9	10,8	10,6	10,6
Комарно	4,0	3,9	4,0	3,9	3,9	3,8	3,8	3,7
Миколаїв	14,0	15,5	14,8	14,6	14,8	15,0	14,9	14,8
Мостиська	7,8	8,8	9,1	8,9	9,0	9,3	9,5	9,4
Новий Калинів	...	...	3,6	3,9	4,1	4,2	4,2	4,2
Новояворівськ	24,3	28,6	26,5	26,9	28,5	30,3	31,2	31,3
Перемишляни	7,9	7,9	7,5	7,2	7,0	6,9	6,7	6,6
Пустомити	9,3	10,2	9,8	9,4	9,0	9,3	9,5	9,5
Рава-Руська	8,8	9,0	8,1	8,0	8,3	8,6	8,7	8,6
Радехів	8,6	9,4	9,2	9,3	9,5	9,7	9,8	9,8
Рудки	4,9	5,1	4,9	5,1	5,3	5,4	5,4	5,3
Сколе	6,7	6,7	6,7	6,4	6,3	6,3	6,2	6,1
Сокаль	22,2	23,8	21,7	21,5	21,3	21,4	20,9	20,8
Соснівка	13,2	13,7	11,9	11,7	11,6	11,3	11,0	11,0
Старий Самбір	4,7	6,2	5,7	5,8	6,2	6,6	6,6	6,5
Стебник	22,2	23,1	20,9	21,0	21,1	20,9	20,6	20,5

<sup>1</sup> Див. виноску 1 до табл. 1.2.

АДМІНІСТРАТИВНО-ТЕРИТОРІАЛЬНИЙ ПОДІЛ, КІЛЬКІСТЬ І СКЛАД НАСЕЛЕННЯ

Продовження табл. 1.8.

	1989	1995	2002	2005	2010	2015	2019	2020
	тис. осіб							
Судова Вишня	6,6	7,0	6,7	6,6	6,4	6,5	6,5	6,5
Турка	8,0	8,1	7,7	7,4	7,0	7,2	7,1	7,0
Угнів	1,1	1,2	1,0	1,0	1,0	1,0	1,0	1,0
Хирів	4,7	4,9	4,6	4,4	4,1	4,1	4,2	4,2
Ходорів	12,4	12,8	10,6	10,3	9,9	9,7	9,4	9,3
Яворів	13,0	14,1	13,5	13,0	12,8	13,0	13,1	12,9
<b>Селища міського типу</b>								
Бориня	2,1	1,9	1,7	1,6	1,5	1,4	1,4	1,4
Брюховичі	6,3	6,3	5,8	6,1	5,8	6,0	6,2	6,3
Великий Любінь	5,0	5,2	4,6	4,6	4,5	4,6	4,6	4,6
Верхнє Синьовидне	3,9	3,8	3,5	3,3	3,3	3,4	3,4	3,4
Гірник	3,6	3,2	2,9	2,9	2,8	2,9	2,9	2,8
Гніздичів	4,1	4,3	4,2	4,2	4,2	4,2	4,1	4,1
Дашава	2,2	2,1	2,3	2,3	2,4	2,4	2,4	2,4
Добротвір	4,8	6,3	6,7	6,6	6,4	6,4	6,5	6,4
Дубляни	2,3	2,4	2,2	2,0	1,9	1,8	1,7	1,7
Жвирка	3,5	3,7	3,7	3,6	3,7	3,7	3,7	3,6
Журавно	3,9	4,0	3,8	3,7	3,6	3,6	3,5	3,4
Запитів	2,5	2,8	2,8	2,7	2,7	2,9	3,0	3,0
Івано-Франкове	5,0	5,0	5,8	6,0	6,2	6,4	6,4	6,4
Краковець	1,2	1,3	1,2	1,1	1,1	1,1	1,1	1,1
Красне	6,4	6,5	6,5	6,3	6,3	6,4	6,4	6,4
Куликів	3,6	3,6	3,9	3,9	3,9	4,0	4,1	4,1
Лопатин	3,6	3,6	3,5	3,5	3,4	3,4	3,3	3,3
Магерів	1,9	1,9	2,0	2,0	2,0	2,0	2,0	2,0
Меденичі	3,6	3,9	3,4	3,4	3,3	3,4	3,3	3,3
Немирів	2,1	2,2	2,0	2,0	2,0	2,0	2,0	2,0
Нижанковичі	2,2	2,2	1,9	1,8	1,8	1,8	1,8	1,8
Новий Яричів	2,5	2,7	2,9	2,9	2,9	3,0	3,0	3,0
Нові Стрілища	1,1	1,1	0,9	0,9	0,9	0,8	0,8	0,8
Олесько	1,9	1,9	1,8	1,7	1,5	1,5	1,5	1,4
Підбуж	2,9	3,0	2,8	2,8	2,9	3,3	3,4	3,4
Підкамінь	2,8	2,7	2,3	2,2	2,1	2,1	2,0	2,0
Поморяни	1,7	1,8	1,5	1,5	1,4	1,4	1,3	1,3
Розділ	4,9	2,9	3,0	3,0	2,7	2,6	2,5	2,4
Рудне	6,7	6,6	6,2	6,2	6,4	6,9	7,2	7,3
Славське	3,5	3,6	3,3	3,2	3,3	3,5	3,5	3,6
Стара Сіль	1,3	1,3	1,2	1,2	1,2	1,1	1,1	1,1
Східниця	3,2	3,1	2,3	2,2	2,1	2,2	2,2	2,3
Шкло	5,5	5,7	5,4	5,6	5,7	5,9	6,1	6,1
Щирець	5,4	5,9	5,5	5,6	5,7	5,8	5,8	5,7

**1.9. Кількість постійного населення за містами і районами<sup>1</sup>**

	1989	2002	2005	2010	2015	2017	2018	2019	2020
	тис. осіб								
<b>Львівська область</b>	<b>2727,4</b>	<b>2606,0</b>	<b>2569,7</b>	<b>2531,2</b>	<b>2519,4</b>	<b>2515,7</b>	<b>2511,2</b>	<b>2503,7</b>	<b>2493,7</b>
міське	1612,0	1534,0	1526,9	1525,0	1524,0	1521,7	1519,1	1514,7	1511,1
сільське	1115,4	1072,0	1042,8	1006,2	995,4	994,0	992,1	989,0	982,6
міста (міськради)									
Львів (м/р)	811,4	749,8	752,3	753,8	751,2	750,6	750,0	748,0	748,2
Борислав (м/р)	43,3	40,7	39,5	37,6	37,2	36,8	36,4	36,1	35,8
Дрогобич (м/р)	100,0	97,7	97,5	97,0	95,6	95,4	95,0	94,5	93,8
Моршин	39,0	5,0	4,9	4,6	4,5	4,4	4,3	4,3	4,2
Новий Розділ	66,5	28,5	27,8	28,7	29,1	29,1	29,0	28,8	28,6
Самбір	6,2	36,2	35,2	34,7	34,8	34,7	34,6	34,5	34,4
Стрий	29,5	62,1	61,1	60,0	59,3	59,0	58,7	59,1	59,4
Трускавець	24,6	22,5	21,9	21,3	20,7	20,3	20,3	20,2	20,1
Червоноград (м/р) <sup>2</sup>	88,9	85,0	83,8	82,7	81,8	81,1	80,7	80,2	68,5
райони									
Бродівський	67,5	63,9	62,9	61,3	59,8	59,3	58,9	58,3	57,8
Буський	53,1	50,9	49,1	46,7	46,5	46,5	46,5	46,3	46,0
Городоцький	79,2	74,0	71,6	69,5	68,9	69,0	68,7	68,5	68,2
Дрогобицький	77,9	76,3	75,6	74,4	74,7	74,8	74,5	74,4	74,1
Жидачівський	85,0	80,8	77,5	72,8	69,5	68,1	67,4	66,6	65,6
Жовківський	111,7	109,2	108,7	109,7	110,5	110,9	110,8	110,9	110,6
Золочівський	78,9	74,7	72,8	70,6	69,7	69,6	69,4	69,1	68,6
Кам'янка-Бузький	60,7	61,8	60,2	57,7	57,3	57,3	57,4	57,5	57,4
Миколаївський	64,5	66,2	65,2	63,5	63,0	63,0	63,0	62,8	62,4
Мостиський	63,9	61,9	60,0	57,6	57,4	57,1	56,9	56,7	56,3
Перемишлянський	55,2	47,8	44,9	41,0	39,3	38,8	38,6	38,3	37,8
Пустомитівський	111,1	112,0	110,9	112,0	115,4	118,3	119,4	120,5	121,0
Радехівський	54,1	52,4	51,3	49,0	48,0	47,6	47,5	47,1	46,6
Самбірський	77,0	74,6	72,7	70,0	68,8	68,3	68,0	67,6	67,1
Сколівський	50,4	50,3	48,3	47,3	47,9	47,8	47,6	47,5	47,1
Сокальський <sup>2</sup>	99,4	98,1	96,0	94,0	93,1	92,6	92,1	91,6	101,8
Старосамбірський	86,6	82,1	80,3	78,5	78,2	77,8	77,5	76,8	76,1
Стрийський	63,2	63,5	62,6	62,1	62,1	62,0	62,0	61,6	61,1
Турківський	57,2	54,9	53,0	50,6	50,3	50,0	49,8	49,6	49,1
Яворівський	121,4	123,3	122,3	122,6	124,8	125,5	126,2	126,3	126,0

<sup>1</sup> Див. виноску 1 до табл. 1.2.

<sup>2</sup> Див. виноску до табл. 1.4.

**1.10. Середньорічна кількість наявного населення за містами і районами**

	2005	2010	2012	2013	2014	2015	2017	2018	2019
	тис. осіб								
<b>Львівська область</b>	<b>2582,6</b>	<b>2547,2</b>	<b>2540,8</b>	<b>2539,6</b>	<b>2538,1</b>	<b>2536,0</b>	<b>2531,8</b>	<b>2525,8</b>	<b>2517,0</b>
міста (міськради)									
Львів (м/р)	760,9	760,9	758,6	758,7	758,7	758,7	758,2	756,9	755,9
Борислав (м/р)	39,0	37,2	37,1	37,1	37,0	36,8	36,3	35,9	35,6
Дрогобич (м/р)	99,6	98,9	98,1	98,0	97,8	97,7	97,4	96,9	96,3
Моршин	6,3	6,1	6,0	6,0	6,0	6,0	5,8	5,8	5,8
Новий Розділ	27,6	28,5	28,8	28,8	28,8	28,8	28,7	28,6	28,4
Самбір	35,4	35,0	34,9	34,9	35,0	35,0	34,9	34,8	34,8
Стрий	61,3	60,3	60,1	60,0	59,8	59,5	59,2	59,3	59,6
Трускавець	30,4	29,8	29,6	29,5	29,3	29,1	28,8	28,8	28,7
Червоноград (м/р)	83,8	82,8	82,6	82,4	82,2	81,9	81,1	80,7	80,0
райони									
Бродівський	62,4	60,7	60,1	59,9	59,6	59,3	58,8	58,3	57,7
Буський	48,7	46,5	46,4	46,3	46,3	46,4	46,4	46,3	46,1
Городоцький	71,5	69,6	69,3	69,2	69,1	69,1	69,0	68,8	68,6
Дрогобицький	75,2	74,4	74,5	74,5	74,6	74,6	74,6	74,4	74,2
Жидачівський	76,5	72,1	70,8	70,1	69,4	68,7	67,4	66,6	65,7
Жовківський	108,3	109,4	109,4	109,6	109,8	110,2	110,4	110,4	110,3
Золочівський	72,3	70,3	69,9	69,8	69,6	69,4	69,3	69,0	68,6
Кам'янка-Бузький	59,9	57,6	57,4	57,3	57,3	57,2	57,3	57,4	57,4
Миколаївський	64,9	63,4	63,2	63,1	63,2	63,2	63,2	63,1	62,7
Мостиський	59,6	57,4	57,4	57,3	57,3	57,2	57,0	56,8	56,4
Перемишлянський	44,3	40,7	39,9	39,7	39,3	39,0	38,6	38,4	38,0
Пустомитівський	110,7	112,1	113,2	114,0	114,9	116,0	118,7	119,8	120,6
Радехівський	51,1	48,9	48,5	48,4	48,1	47,9	47,5	47,3	46,9
Самбірський	72,2	69,8	69,4	69,1	68,9	68,6	68,1	67,7	67,3
Сколівський	47,9	47,2	47,5	47,6	47,7	47,8	47,6	47,4	47,2
Сокальські	95,6	93,9	93,6	93,4	93,1	92,9	92,3	91,8	91,1
Старосамбірський	80,0	78,4	78,2	78,2	78,3	78,1	77,7	77,2	76,5
Стрийський	62,4	62	62,1	62,1	62,0	62,0	61,9	61,6	61,2
Турківський	52,5	50,4	50,3	50,2	50,2	50,0	49,7	49,5	49,2
Яворівський	122,3	122,9	123,9	124,4	124,8	124,9	125,9	126,3	126,2



**1.11. Середньорічна кількість постійного населення за містами і районами**

	2005	2010	2012	2013	2014	2015	2017	2018	2019
	тис. осіб								
<b>Львівська область</b>	<b>2564,2</b>	<b>2528,8</b>	<b>2522,5</b>	<b>2521,2</b>	<b>2519,7</b>	<b>2517,6</b>	<b>2513,4</b>	<b>2507,5</b>	<b>2498,7</b>
міста (міськради)									
Львів (м/р)	753,0	753,0	750,8	750,9	750,9	750,9	750,3	749,0	748,1
Борислав (м/р)	39,3	37,6	37,5	37,4	37,3	37,1	36,6	36,3	35,9
Дрогобич (м/р)	97,5	96,8	96,0	95,8	95,6	95,5	95,2	94,8	94,1
Моршин	4,8	4,6	4,5	4,5	4,5	4,4	4,3	4,3	4,3
Новий Розділ	27,8	28,8	29,1	29,1	29,1	29,1	29,0	28,9	28,7
Самбір	35,0	34,7	34,6	34,6	34,7	34,7	34,6	34,5	34,5
Стрий	61,0	59,9	59,8	59,6	59,4	59,2	58,9	58,9	59,2
Трускавець	21,8	21,2	21,0	20,9	20,8	20,6	20,3	20,2	20,1
Червоноград (м/р)	83,6	82,6	82,4	82,2	82,0	81,7	80,9	80,5	79,8
райони									
Бродівський	62,7	61,1	60,5	60,2	59,9	59,7	59,1	58,6	58,1
Буський	48,8	46,6	46,5	46,4	46,4	46,5	46,5	46,4	46,2
Городоцький	71,3	69,4	69,1	69,1	68,9	68,9	68,9	68,6	68,4
Дрогобицький	75,3	74,5	74,6	74,6	74,6	74,7	74,7	74,5	74,2
Жидачівський	76,9	72,5	71,2	70,5	69,8	69,1	67,8	67,0	66,1
Жовківський	108,7	109,8	109,8	110,0	110,3	110,6	110,9	110,8	110,8
Золочівський	72,5	70,5	70,1	69,9	69,8	69,6	69,5	69,2	68,8
Кам'янка-Бузький	59,9	57,6	57,4	57,4	57,3	57,2	57,3	57,4	57,5
Миколаївський	64,8	63,3	63,0	63,0	63,0	63,0	63,0	62,9	62,6
Мостиський	59,6	57,5	57,4	57,4	57,4	57,3	57,0	56,8	56,5
Перемишлянський	44,4	40,7	40,0	39,7	39,4	39,1	38,7	38,5	38,1
Пустомитівський	110,9	112,3	113,4	114,2	115,0	116,1	118,9	120,0	120,8
Радехівський	51,1	48,9	48,5	48,4	48,1	47,9	47,5	47,3	46,9
Самбірський	72,3	69,9	69,5	69,2	69,0	68,7	68,1	67,8	67,4
Сколівський	48,1	47,3	47,6	47,7	47,9	47,9	47,7	47,6	47,3
Сокальський	95,7	93,9	93,6	93,4	93,2	93,0	92,4	91,9	91,2
Старосамбірський	80,0	78,3	78,2	78,2	78,2	78,1	77,6	77,1	76,4
Стрийський	62,5	62,2	62,2	62,2	62,2	62,1	62,0	61,8	61,3
Турківський	52,7	50,5	50,4	50,4	50,3	50,2	49,9	49,7	49,3
Яворівський	122,2	122,8	123,8	124,3	124,7	124,7	125,8	126,2	126,1

**1.12. Розподіл постійного населення за статтю та містами і районами на 1 січня 2020 року**

	Обидві статі	У тому числі		До усього населення	
		чоловіча	жіноча	чоловіки	жінки
		тис. осіб		відсотків	
<b>Львівська область</b>	<b>2493,7</b>	<b>1181,6</b>	<b>1312,1</b>	<b>47,4</b>	<b>52,6</b>
міста (міськради)					
Львів (м/р)	748,2	348,1	400,1	46,5	53,5
Борислав (м/р)	35,8	16,3	19,5	45,5	54,5
Дрогобич (м/р)	93,8	43,5	50,3	46,4	53,6
Моршин	4,2	1,9	2,3	45,2	54,8
Новий Розділ	28,6	13,5	15,1	47,2	52,8
Самбір	34,4	15,9	18,5	46,2	53,8
Стрий	59,4	28,0	31,4	47,1	52,9
Трускавець	20,1	9,5	10,6	47,3	52,7
Червоноград (м/р) <sup>1</sup>	68,5	31,7	36,8	46,3	53,7
райони					
Бродівський	57,8	27,4	30,4	47,4	52,6
Буський	46,0	21,5	24,5	46,7	53,3
Городоцький	68,2	32,0	36,2	46,9	53,1
Дрогобицький	74,1	35,6	38,5	48,0	52,0
Жидачівський	65,6	30,9	34,7	47,1	52,9
Жовківський	110,6	54,0	56,6	48,8	51,2
Золочівський	68,6	33,0	35,6	48,1	51,9
Кам'янка-Бузький	57,4	27,3	30,1	47,6	52,4
Миколаївський	62,4	30,1	32,3	48,2	51,8
Мостиський	56,3	27,0	29,3	48,0	52,0
Перемишлянський	37,8	17,9	19,9	47,4	52,6
Пустомитівський	121,0	57,1	63,9	47,2	52,8
Радехівський	46,6	22,2	24,4	47,6	52,4
Самбірський	67,1	32,2	34,9	48,0	52,0
Сколівський	47,1	23,0	24,1	48,8	51,2
Сокальський <sup>1</sup>	101,8	48,7	53,1	47,8	52,2
Старосамбірський	76,1	37,0	39,1	48,6	51,4
Стрийський	61,1	29,3	31,8	48,0	52,0
Турківський	49,1	24,6	24,5	50,1	49,9
Яворівський	126,0	62,4	63,6	49,5	50,5

**1.13. Динаміка кількості постійного населення за статтю, тис. осіб**

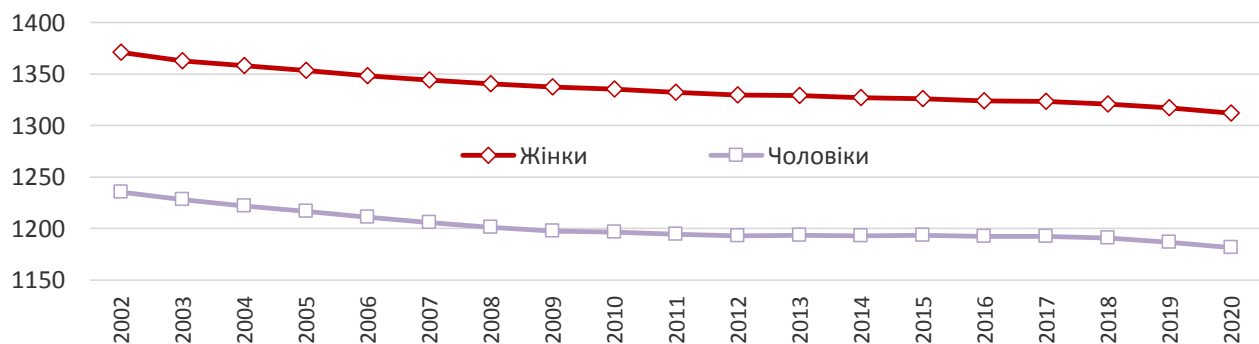

<sup>1</sup> Див. виноску до табл. 1.4.

**1.14. Співвідношення кількості чоловіків і жінок за містами і районами<sup>1</sup>**

	1970	1979	1989	2002	2005	2010	2015	2019	2020
	кількість чоловіків у розрахунку на 1000 жінок								
<b>Міська та сільська місцевості</b>									
<b>Львівська область</b>	<b>877</b>	<b>890</b>	<b>902</b>	<b>901</b>	<b>899</b>	<b>896</b>	<b>900</b>	<b>901</b>	<b>901</b>
міста (міськради)									
Львів (м/р)	910	919	936	892	889	882	879	873	870
Борислав (м/р)	912	920	854	862	850	838	837	834	835
Дрогобич (м/р)	962	901	895	909	897	878	872	867	867
Моршин	...	...	829	832	827	820	801	795	794
Новий Розділ	...	...	959	891	877	878	882	890	889
Самбір	808	815	841	893	878	869	871	865	864
Стрий	1012	982	994	926	919	910	909	895	890
Трускавець	817	844	857	913	909	897	893	891	894
Червоноград (м/р) <sup>2</sup>	985	976	953	892	881	865	862	854	860
райони									
Бродівський	814	849	834	890	886	887	895	901	904
Буський	829	854	852	871	872	867	876	883	880
Городоцький	845	859	871	879	877	870	878	882	883
Дрогобицький	855	861	880	891	901	904	916	927	927
Жидачівський	857	881	860	870	869	874	884	890	891
Жовківський	845	863	874	927	934	941	950	953	954
Золочівський	835	847	852	887	891	898	914	926	928
Кам'янка-Бузький	845	851	863	893	892	893	902	906	907
Миколаївський	944	925	945	923	941	934	933	934	934
Мостиський	813	821	835	884	887	894	909	919	921
Перемишлянський	820	823	829	861	859	861	882	895	899
Пустомитівський	839	868	896	902	901	901	905	895	893
Радехівський	830	879	886	896	900	894	900	908	910
Самбірський	855	872	877	889	892	897	908	917	919
Сколівський	875	896	924	928	927	933	932	945	949
Сокальський <sup>2</sup>	872	882	869	909	907	907	913	927	918
Старосамбірський	866	873	888	919	919	923	930	946	948
Стрийський	877	898	913	895	900	902	915	919	922
Турківський	891	921	971	979	982	983	990	1001	1007
Яворівський	868	892	916	958	960	964	971	982	981

<sup>1</sup> Див. виноску 1 до табл. 1.7.

<sup>2</sup> Див. виноску до табл. 1.4.

АДМІНІСТРАТИВНО-ТЕРИТОРІАЛЬНИЙ ПОДІЛ, КІЛЬКІСТЬ І СКЛАД НАСЕЛЕННЯ

Продовження табл. 1.14

	1979	1989	2002	2005	2010	2015	2019	2020
кількість чоловіків у розрахунку на 1000 жінок								
<b>Міська місцевість</b>								
<b>Львівська область</b>	<b>924</b>	<b>924</b>	<b>901</b>	<b>895</b>	<b>888</b>	<b>886</b>	<b>882</b>	<b>880</b>
міста (міськради)								
Львів (м/р)	919	936	892	889	882	879	873	870
Борислав (м/р)	920	854	862	850	838	837	834	835
Дрогобич (м/р)	901	895	909	897	878	872	867	867
Моршин	...	826	891	827	820	801	795	794
Новий Розділ	...	...	832	878	878	882	890	889
Самбір	815	841	893	878	869	871	865	864
Стрий	992	1011	926	919	910	909	895	890
Трускавець	845	857	913	909	897	893	891	894
Червоноград (м/р) <sup>2</sup>	976	953	892	881	865	862	854	860
райони								
Бродівський	872	839	913	901	893	895	895	897
Буський	942	912	893	887	875	868	876	871
Городоцький	901	903	895	885	873	871	865	864
Дрогобицький	890	970	872	875	872	882	899	905
Жидачівський	964	902	876	869	868	873	871	870
Жовківський	977	944	992	990	993	997	988	984
Золочівський	879	877	914	907	911	917	916	917
Кам'янка-Бузький	945	892	922	914	909	906	902	904
Миколаївський	986	942	899	915	908	899	890	888
Мостиський	889	892	906	901	898	900	891	889
Перемишлянський	957	929	875	865	854	859	863	864
Пустомитівський	883	879	908	901	890	885	884	884
Радехівський	907	903	891	878	871	860	852	856
Самбірський	865	870	930	933	937	938	932	930
Сколівський	891	911	891	887	884	871	875	871
Сокальський <sup>2</sup>	910	865	918	913	912	913	919	896
Старосамбірський	917	901	949	936	936	931	935	933
Стрийський	850	849	856	908	930	950	954	958
Турківський	959	954	960	960	955	950	943	945
Яворівський	1000	959	942	937	932	932	938	937

Продовження табл. 1.14

	1979	1989	2002	2005	2010	2015	2019	2020
	кількість чоловіків у розрахунку на 1000 жінок							
<b>Сільська місцевість</b>								
<b>Львівська область</b>	<b>854</b>	<b>873</b>	<b>901</b>	<b>905</b>	<b>909</b>	<b>922</b>	<b>932</b>	<b>934</b>
райони								
Бродівський	838	832	875	876	883	895	906	909
Буський	825	827	860	865	863	880	886	884
Городоцький	844	856	871	874	868	881	891	894
Дрогобицький	859	872	893	903	907	919	929	929
Жидачівський	845	836	866	868	878	893	904	907
Жовківський	823	843	897	906	913	926	935	939
Золочівський	841	838	871	880	890	912	934	935
Кам'янка-Бузький	820	849	876	879	883	900	908	909
Миколаївський	878	949	946	952	945	947	952	952
Мостиський	807	820	877	882	892	913	929	934
Перемишлянський	801	803	856	857	863	890	907	913
Пустомитівський	866	899	901	902	902	908	897	894
Радехівський	873	881	898	908	902	915	929	931
Самбірський	871	876	883	885	889	903	914	917
Сколівський	898	928	942	942	951	955	973	979
Сокальський	870	872	904	904	905	913	931	936
Старосамбірський	865	885	910	914	919	930	950	952
Стрийський	899	914	900	899	901	913	917	920
Турківський	917	974	983	986	989	998	1013	1020
Яворівський	852	887	970	978	991	1007	1022	1022

**1.15. Співвідношення жінок і чоловіків, кількість чоловіків у розрахунку на 1000 жінок**

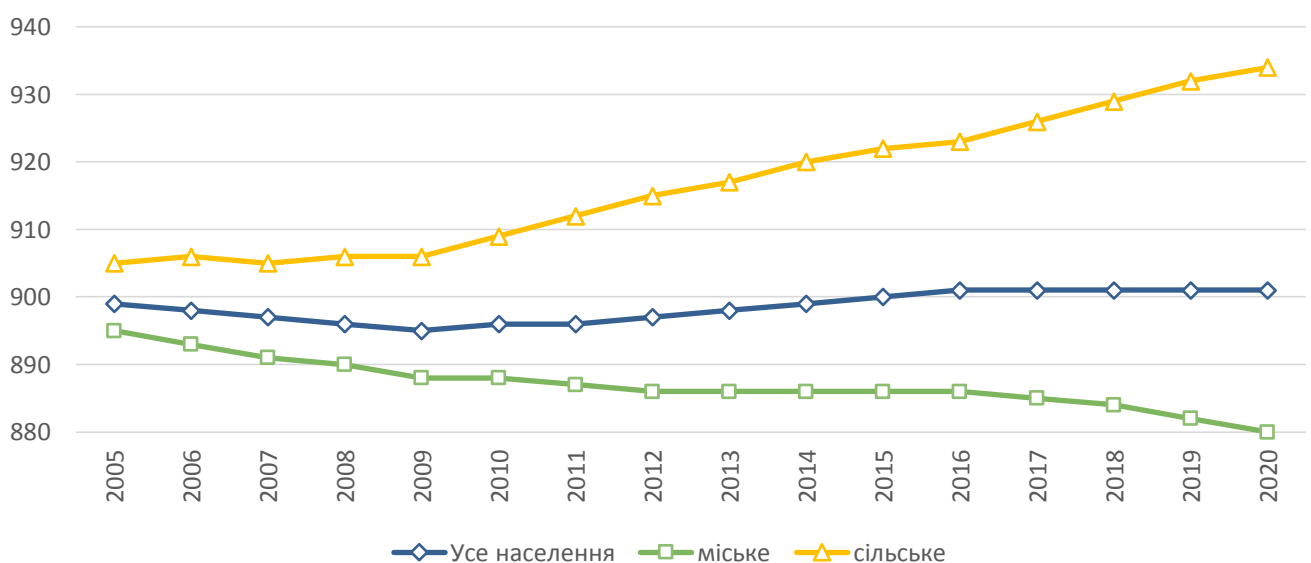

**1.16. Кількість постійного населення за статтю та віком на 1 січня 2020 року**

	Усе населення			Міське населення			Сільське населення		
	обидві статі	чоло- віча	жіноча	обидві статі	чоло- віча	жіноча	обидві статі	чоло- віча	жіноча
	осіб								
<b>Усього</b>	<b>2493714</b>	<b>1181600</b>	<b>1312114</b>	<b>1511083</b>	<b>707123</b>	<b>803960</b>	<b>982631</b>	<b>474477</b>	<b>508154</b>
<i>у тому числі у віці:</i>									
0	21605	11071	10534	12430	6428	6002	9175	4643	4532
1	23074	11834	11240	13197	6740	6457	9877	5094	4783
2	24835	12761	12074	14239	7241	6998	10596	5520	5076
3	27044	13970	13074	15620	7984	7636	11424	5986	5438
4	27747	14257	13490	15942	8253	7689	11805	6004	5801
0-4	124305	63893	60412	71428	36646	34782	52877	27247	25630
5	30065	15385	14680	17267	8745	8522	12798	6640	6158
6	29243	14965	14278	16804	8628	8176	12439	6337	6102
7	29993	15461	14532	17225	8944	8281	12768	6517	6251
8	28628	14707	13921	16348	8423	7925	12280	6284	5996
9	28350	14576	13774	16271	8379	7892	12079	6197	5882
5-9	146279	75094	71185	83915	43119	40796	62364	31975	30389
10	29721	15440	14281	17166	8898	8268	12555	6542	6013
11	28618	14699	13919	16574	8534	8040	12044	6165	5879
12	27102	13713	13389	16009	8106	7903	11093	5607	5486
13	26890	13713	13177	15898	8102	7796	10992	5611	5381
14	25652	13215	12437	15214	7782	7432	10438	5433	5005
10-14	137983	70780	67203	80861	41422	39439	57122	29358	27764
15	25761	13093	12668	15478	7804	7674	10283	5289	4994
16	24587	12512	12075	14506	7406	7100	10081	5106	4975
17	24677	12646	12031	15591	7975	7616	9086	4671	4415
18	24496	12562	11934	15416	7835	7581	9080	4727	4353
19	25515	12884	12631	15216	7613	7603	10299	5271	5028
15-19	125036	63697	61339	76207	38633	37574	48829	25064	23765
20	25967	12871	13096	15665	7713	7952	10302	5158	5144
21	28238	14487	13751	16908	8548	8360	11330	5939	5391
22	28910	14713	14197	17325	8762	8563	11585	5951	5634
23	30886	15928	14958	17963	9192	8771	12923	6736	6187
24	31677	16330	15347	18455	9431	9024	13222	6899	6323
20-24	145678	74329	71349	86316	43646	42670	59362	30683	28679
25	32199	16386	15813	18747	9448	9299	13452	6938	6514
26	34211	17431	16780	19713	9991	9722	14498	7440	7058
27	35779	18188	17591	20777	10474	10303	15002	7714	7288
28	36619	18863	17756	21423	10841	10582	15196	8022	7174
29	36955	18773	18182	21695	10756	10939	15260	8017	7243
25-29	175763	89641	86122	102355	51510	50845	73408	38131	35277

АДМІНІСТРАТИВНО-ТЕРИТОРІАЛЬНИЙ ПОДІЛ, КІЛЬКІСТЬ І СКЛАД НАСЕЛЕННЯ

Продовження табл. 1.16

	Усе населення			Міське населення			Сільське населення		
	обидві статі	чоло- віча	жіноча	обидві статі	чоло- віча	жіноча	обидві статі	чоло- віча	жіноча
	осіб								
30	38723	19448	19275	23015	11343	11672	15708	8105	7603
31	40100	20261	19839	24358	12016	12342	15742	8245	7497
32	40581	20643	19938	24700	12242	12458	15881	8401	7480
33	42874	21863	21011	26924	13458	13466	15950	8405	7545
34	41929	21451	20478	26534	13234	13300	15395	8217	7178
30-34	204207	103666	100541	125531	62293	63238	78676	41373	37303
35	43716	22223	21493	28583	14231	14352	15133	7992	7141
36	46220	24842	21378	31507	17228	14279	14713	7614	7099
37	42047	22792	19255	28347	15755	12592	13700	7037	6663
38	38715	19795	18920	25238	12774	12464	13477	7021	6456
39	38901	19670	19231	24743	12304	12439	14158	7366	6792
35-39	209599	109322	100277	138418	72292	66126	71181	37030	34151
40	36509	18367	18142	22809	11132	11677	13700	7235	6465
41	35795	17890	17905	22317	10923	11394	13478	6967	6511
42	34117	17016	17101	21333	10365	10968	12784	6651	6133
43	34959	17448	17511	21763	10718	11045	13196	6730	6466
44	34148	16699	17449	21238	10127	11111	12910	6572	6338
40-44	175528	87420	88108	109460	53265	56195	66068	34155	31913
45	33677	16470	17207	20721	9916	10805	12956	6554	6402
46	33278	16332	16946	20439	9804	10635	12839	6528	6311
47	33789	16495	17294	20724	9968	10756	13065	6527	6538
48	34098	16690	17408	20810	9942	10868	13288	6748	6540
49	34798	16831	17967	21170	10084	11086	13628	6747	6881
45-49	169640	82818	86822	103864	49714	54150	65776	33104	32672
50	32519	15724	16795	19583	9232	10351	12936	6492	6444
51	32674	15703	16971	19321	8987	10334	13353	6716	6637
52	31956	15367	16589	19020	8839	10181	12936	6528	6408
53	32377	15498	16879	19329	8938	10391	13048	6560	6488
54	32460	15429	17031	19331	8868	10463	13129	6561	6568
50-54	161986	77721	84265	96584	44864	51720	65402	32857	32545
55	33847	15654	18193	20493	9037	11456	13354	6617	6737
56	34820	16139	18681	21290	9495	11795	13530	6644	6886
57	36020	16504	19516	21728	9563	12165	14292	6941	7351
58	36606	16818	19788	22461	10070	12391	14145	6748	7397
59	38369	17335	21034	23371	10259	13112	14998	7076	7922
55-59	179662	82450	97212	109343	48424	60919	70319	34026	36293
60	36606	16215	20391	22456	9612	12844	14150	6603	7547
61	36193	16100	20093	22267	9553	12714	13926	6547	7379
62	33400	14499	18901	20488	8545	11943	12912	5954	6958
63	30331	13164	17167	19136	7933	11203	11195	5231	5964
64	28875	12207	16668	18026	7374	10652	10849	4833	6016

АДМІНІСТРАТИВНО-ТЕРИТОРІАЛЬНИЙ ПОДІЛ, КІЛЬКІСТЬ І СКЛАД НАСЕЛЕННЯ

Продовження табл. 1.16

	Усе населення			Міське населення			Сільське населення		
	обидві статі	чоло- віча	жіноча	обидві статі	чоло- віча	жіноча	обидві статі	чоло- віча	жіноча
	осіб								
60-64	165405	72185	93220	102373	43017	59356	63032	29168	33864
65-69	119815	47793	72022	76695	29622	47073	43120	18171	24949
70-74	91088	33412	57676	58131	20973	37158	32957	12439	20518
75-79	68669	22476	46193	39809	13628	26181	28860	8848	20012
80-84	54754	15462	39292	30696	9136	21560	24058	6326	17732
85-89	27301	6987	20314	13366	3671	9695	13935	3316	10619
90 і старші	11016	2454	8562	5731	1248	4483	5285	1206	4079
<i>у тому числі в окремих вікових групах:</i>									
0-2	69514	35666	33848	39866	20409	19457	29648	15257	14391
0-6	183613	94243	89370	105499	54019	51480	78114	40224	37890
3-5	84856	43612	41244	48829	24982	23847	36027	18630	17397
6-9	116214	59709	56505	66648	34374	32274	49566	25335	24231
6-17	329222	168740	160482	193084	98981	94103	136138	69759	66379
0-14	408567	209767	198800	236204	121187	115017	172363	88580	83783
0-15	434328	222860	211468	251682	128991	122691	182646	93869	88777
0-17	483592	248018	235574	281779	144372	137407	201813	103646	98167
0-29	855044	437434	417610	501082	254976	246106	353962	182458	171504
16-29	420716	214574	206142	249400	125985	123415	171316	88589	82727
15-34	650684	331333	319351	390409	196082	194327	260275	135251	125024
15-49	1205451	610893	594558	742151	371353	370798	463300	239540	223760
16-54	1341676	675521	666155	823257	408413	414844	518419	267108	251311
16-59	1521338	757971	763367	932600	456837	475763	588738	301134	287604
15-64	1712504	843249	869255	1050451	507658	542793	662053	335591	326462
18 і старші	2010122	933582	1076540	1229304	562751	666553	780818	370831	409987
55 і старші	717710	283219	434491	436144	169719	266425	281566	113500	168066
60 і старші	538048	200769	337279	326801	121295	205506	211247	79474	131773
65 і старші	372643	128584	244059	224428	78278	146150	148215	50306	97909
70 і старші	252828	80791	172037	147733	48656	99077	105095	32135	72960



**1.17. Розподіл постійного населення Львівської області за статтю та віком на 1 січня 2020 року, осіб**

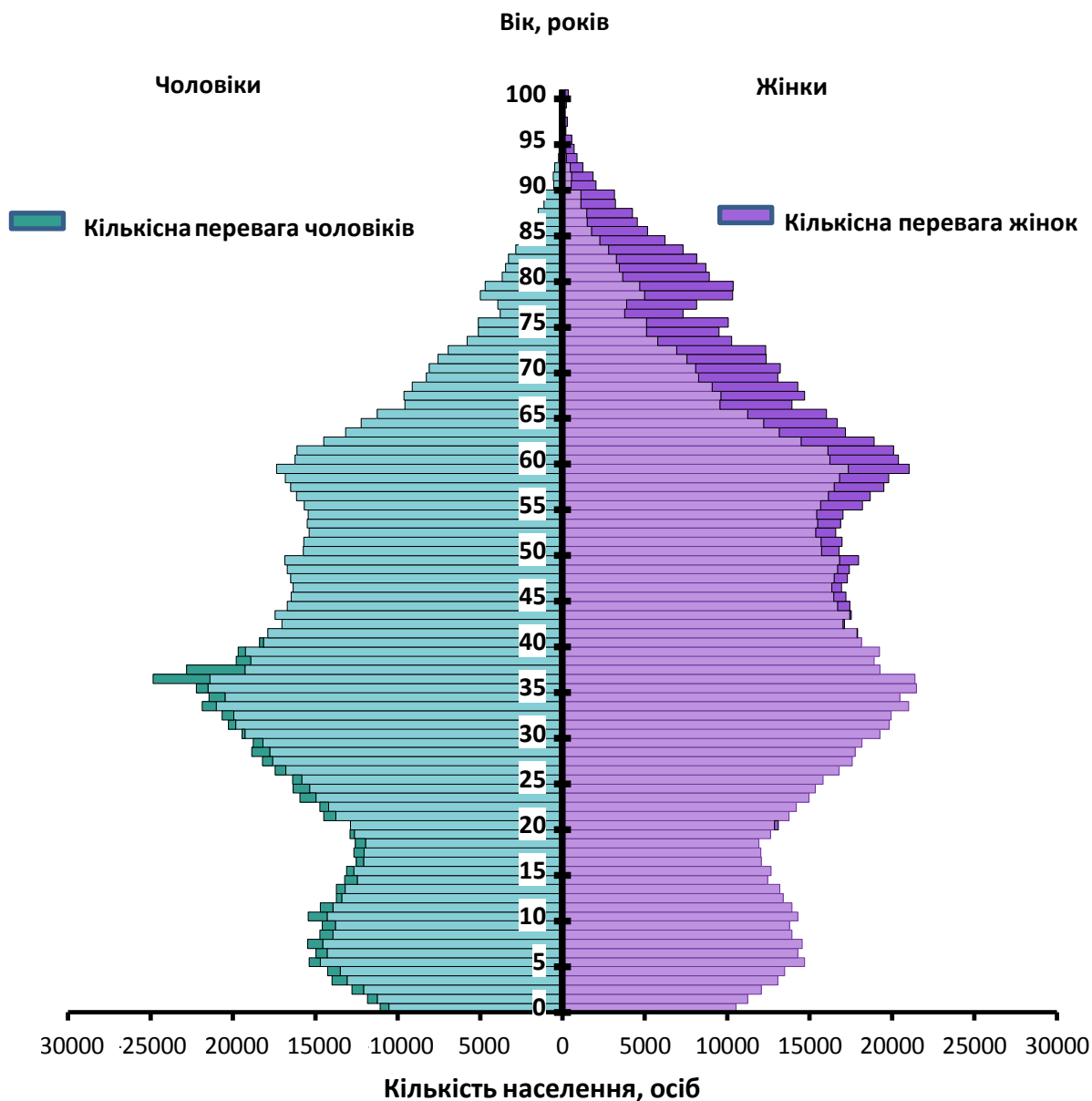

**1.18. Частка окремих вікових груп у загальній кількості населення Львівської області, відсотків**

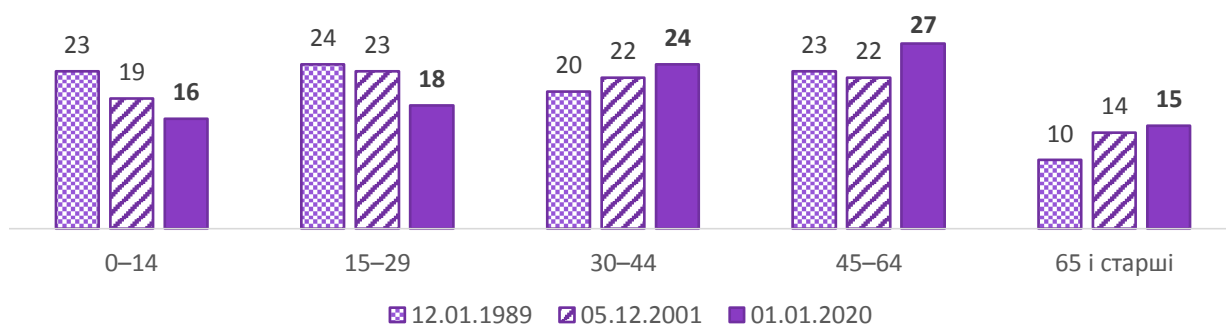

**1.19. Розподіл постійного населення за окремими віковими групами та містами і районами на 1 січня 2020 року**

	Усього	У тому числі у віці			Усього	У тому числі у віці		
		0–14	15–64	65 і старші		0–14	15–64	65 і старші
	тис. осіб				до загальної кількості населення; %			
<b>Міська та сільська місцевості</b>								
<b>Львівська область</b>	<b>2493,7</b>	<b>408,6</b>	<b>1712,5</b>	<b>372,6</b>	<b>100,0</b>	<b>16,4</b>	<b>68,7</b>	<b>14,9</b>
міста (міськради)								
Львів (м/р)	748,2	112,2	519,5	116,5	100,0	15,0	69,4	15,6
Борислав (м/р)	35,8	5,9	24,3	5,6	100,0	16,5	67,9	15,6
Дрогобич (м/р)	93,8	13,3	66,1	14,4	100,0	14,2	70,5	15,3
Моршин	4,2	0,6	2,9	0,7	100,0	14,3	69,0	16,7
Новий Розділ	28,6	4,0	20,6	4,0	100,0	14,0	72,0	14,0
Самбір	34,4	5,5	24,0	4,9	100,0	16,0	69,8	14,2
Стрий	59,4	9,1	42,0	8,3	100,0	15,3	70,7	14,0
Трускавець	20,1	2,8	13,7	3,6	100,0	13,9	68,2	17,9
Червоноград (м/р) <sup>1</sup>	68,5	10,7	48,6	9,2	100,0	15,6	71,0	13,4
райони								
Бродівський	57,8	9,6	39,5	8,7	100,0	16,6	68,3	15,1
Буський	46,0	8,3	30,9	6,8	100,0	18,0	67,2	14,8
Городоцький	68,2	11,8	46,1	10,3	100,0	17,3	67,6	15,1
Дрогобицький	74,1	12,3	50,3	11,5	100,0	16,6	67,9	15,5
Жидачівський	65,6	9,7	44,6	11,3	100,0	14,8	68,0	17,2
Жовківський	110,6	20,7	75,4	14,5	100,0	18,7	68,2	13,1
Золочівський	68,6	11,0	47,4	10,2	100,0	16,0	69,1	14,9
Кам'янка-Бузький	57,4	10,3	39,3	7,8	100,0	17,9	68,5	13,6
Миколаївський	62,4	11,2	42,0	9,2	100,0	18,0	67,3	14,7
Мостиський	56,3	10,2	38,4	7,7	100,0	18,1	68,2	13,7
Перемишлянський	37,8	6,5	25,0	6,3	100,0	17,2	66,1	16,7
Пустомитівський	121,0	21,2	80,5	19,3	100,0	17,5	66,5	16,0
Радехівський	46,6	7,8	31,6	7,2	100,0	16,7	67,8	15,5
Самбірський	67,1	11,6	46,2	9,3	100,0	17,3	68,8	13,9
Сколівський	47,1	9,2	31,4	6,5	100,0	19,5	66,7	13,8
Сокальський <sup>1</sup>	101,8	16,5	70,1	15,2	100,0	16,2	68,9	14,9
Старосамбірський	76,1	12,0	52,4	11,7	100,0	15,7	68,9	15,4
Стрийський	61,1	10,3	41,4	9,4	100,0	16,9	67,8	15,3
Турківський	49,1	9,9	32,4	6,8	100,0	20,2	66,0	13,8
Яворівський	126,0	24,4	85,9	15,7	100,0	19,4	68,2	12,4

<sup>1</sup> Див. виноску до табл. 1.4.

АДМІНІСТРАТИВНО-ТЕРИТОРІАЛЬНИЙ ПОДІЛ, КІЛЬКІСТЬ І СКЛАД НАСЕЛЕННЯ

Продовження табл. 1.19

	Усього	У тому числі у віці			Усього	У тому числі у віці		
		0–14	15–64	65 і старші		0–14	15–64	65 і старші
	тис. осіб				до загальної кількості населення; %			
<b>Міська місцевість</b>								
<b>Львівська область</b>	<b>1511,1</b>	<b>236,2</b>	<b>1050,5</b>	<b>224,4</b>	<b>100,0</b>	<b>15,6</b>	<b>69,5</b>	<b>14,9</b>
міста (міськради)								
Львів (м/р)	748,2	112,2	519,5	116,5	100,0	15,0	69,4	15,6
Борислав (м/р)	35,8	5,9	24,3	5,6	100,0	16,5	67,9	15,6
Дрогобич (м/р)	93,8	13,3	66,1	14,4	100,0	14,2	70,5	15,3
Моршин	4,2	0,6	2,9	0,7	100,0	14,3	69,0	16,7
Новий Розділ	28,6	4,0	20,6	4,0	100,0	14,0	72,0	14,0
Самбір	34,4	5,5	24,0	4,9	100,0	16,0	69,8	14,2
Стрий	59,4	9,1	42,0	8,3	100,0	15,3	70,7	14,0
Трускавець	20,1	2,8	13,7	3,6	100,0	13,9	68,2	17,9
Червоноград (м/р) <sup>1</sup>	68,5	10,7	48,6	9,2	100,0	15,6	71,0	13,4
райони								
Бродівський	25,4	4,2	17,7	3,5	100,0	16,5	69,7	13,8
Буський	16,4	3,0	11,0	2,4	100,0	18,3	67,1	14,6
Городоцький	24,3	4,3	16,6	3,4	100,0	17,7	68,3	14,0
Дрогобицький	6,7	1,1	4,6	1,0	100,0	16,4	68,7	14,9
Жидачівський	28,0	4,0	19,7	4,3	100,0	14,3	70,3	15,4
Жовківський	38,4	6,4	27,4	4,6	100,0	16,7	71,3	12,0
Золочівський	28,4	4,4	20,0	4,0	100,0	15,5	70,4	14,1
Кам'янка-Бузький	22,9	4,1	15,9	2,9	100,0	17,9	69,4	12,7
Миколаївський	17,3	3,0	11,5	2,8	100,0	17,3	66,5	16,2
Мостиський	15,8	3,1	10,6	2,1	100,0	19,6	67,1	13,3
Перемишлянський	10,4	1,9	7,0	1,5	100,0	18,3	67,3	14,4
Пустомитівський	15,1	2,8	10,1	2,2	100,0	18,5	66,9	14,6
Радехівський	12,9	2,3	8,7	1,9	100,0	17,8	67,5	14,7
Самбірський	11,1	1,8	8,0	1,3	100,0	16,2	72,1	11,7
Сколівський	12,8	2,5	8,5	1,8	100,0	19,5	66,4	14,1
Сокальський <sup>1</sup>	44,7	6,9	31,5	6,3	100,0	15,4	70,5	14,1
Старосамбірський	17,7	2,8	12,4	2,5	100,0	15,8	70,1	14,1
Стрийський	2,4	0,4	1,5	0,5	100,0	16,7	62,5	20,8
Турківський	8,1	1,6	5,3	1,2	100,0	19,8	65,4	14,8
Яворівський	59,3	11,5	40,8	7,0	100,0	19,4	68,8	11,8

АДМІНІСТРАТИВНО-ТЕРИТОРІАЛЬНИЙ ПОДІЛ, КІЛЬКІСТЬ І СКЛАД НАСЕЛЕННЯ

Продовження табл. 1.19

	Усього	У тому числі у віці			Усього	У тому числі у віці		
		0–14	15–64	65 і старші		0–14	15–64	65 і старші
	тис. осіб				до загальної кількості населення; %			
<b>Сільська місцевість</b>								
<b>Львівська область</b>	<b>982,6</b>	<b>172,4</b>	<b>662</b>	<b>148,2</b>	<b>100,0</b>	<b>17,5</b>	<b>67,4</b>	<b>15,1</b>
райони								
Бродівський	32,4	5,4	21,8	5,2	100,0	16,7	67,3	16,0
Буський	29,6	5,3	19,9	4,4	100,0	17,9	67,2	14,9
Городоцький	43,9	7,5	29,5	6,9	100,0	17,1	67,2	15,7
Дрогобицький	67,4	11,2	45,7	10,5	100,0	16,6	67,8	15,6
Жидачівський	37,6	5,7	24,9	7,0	100,0	15,2	66,2	18,6
Жовківський	72,2	14,3	48,0	9,9	100,0	19,8	66,5	13,7
Золочівський	40,2	6,6	27,4	6,2	100,0	16,4	68,2	15,4
Кам'янка-Бузький	34,5	6,2	23,4	4,9	100,0	18,0	67,8	14,2
Миколаївський	45,1	8,2	30,5	6,4	100,0	18,2	67,6	14,2
Мостиський	40,5	7,1	27,8	5,6	100,0	17,5	68,7	13,8
Перемишлянський	27,4	4,6	18,0	4,8	100,0	16,8	65,7	17,5
Пустомитівський	105,9	18,4	70,4	17,1	100,0	17,4	66,5	16,1
Радехівський	33,7	5,5	22,9	5,3	100,0	16,3	68,0	15,7
Самбірський	56,0	9,8	38,2	8,0	100,0	17,5	68,2	14,3
Сколівський	34,3	6,7	22,9	4,7	100,0	19,5	66,8	13,7
Сокальський	57,1	9,6	38,6	8,9	100,0	16,8	67,6	15,6
Старосамбірський	58,4	9,2	40,0	9,2	100,0	15,7	68,5	15,8
Стрийський	58,7	9,9	39,9	8,9	100,0	16,8	68,0	15,2
Турківський	41,0	8,3	27,1	5,6	100,0	20,2	66,1	13,7
Яворівський	66,7	12,9	45,1	8,7	100,0	19,4	67,6	13,0

**1.20. Демографічне навантаження на осіб у віці 15-64 роки<sup>1</sup>**

	1989	2002	2005	2010	2013	2014	2015	2018	2019	2020
	осіб									
<b>Міська та сільська місцевості</b>										
Усього	498	483	459	431	429	432	438	452	454	456
0–14 років	337	274	246	224	225	226	231	240	240	238
65 років і старшому	161	209	213	207	204	206	207	212	214	218
<b>Міська місцевість</b>										
Усього	433	405	388	378	390	397	407	429	434	439
0–14 років	319	245	219	204	208	211	216	225	226	225
65 років і старшому	114	160	169	174	182	186	191	204	208	214
<b>Сільська місцевість</b>										
Усього	604	611	576	520	493	489	489	488	485	484
0–14 років	366	323	291	258	251	252	255	262	262	260
65 років і старшому	238	288	285	262	242	237	234	226	223	224

<sup>1</sup> Див. виноску 1 до табл. 1.2.

**1.21. Середній вік населення за містами і районами<sup>1</sup>**

	2002			2011			2020		
	обидві статі	чоло- віча	жіноча	обидві статі	чоло- віча	жіноча	обидві статі	чоло- віча	жіноча
	років								
<b>Міська та сільська місцевості</b>									
<b>Львівська область</b>	<b>37,4</b>	<b>35,0</b>	<b>39,6</b>	<b>39,0</b>	<b>36,5</b>	<b>41,2</b>	<b>40,3</b>	<b>37,9</b>	<b>42,4</b>
міста (міськради)									
Львів (м/р)	37,4	35,4	39,2	39,2	37,0	41,1	40,8	38,4	42,8
Борислав (м/р)	37,6	35,4	39,5	39,2	36,5	41,4	40,8	37,9	43,3
Дрогобич (м/р)	36,3	34,6	37,9	38,9	37,2	40,4	41,4	39,3	43,2
Моршин	38,7	36,4	40,6	39,2	37,2	40,8	41,3	38,6	43,5
Новий Розділ	33,6	32,6	34,5	36,9	35,5	38,2	41,1	38,9	43,0
Самбір	36,9	34,8	38,7	38,3	35,9	40,4	40,2	37,5	42,5
Стрий	36,2	33,8	38,3	38,5	36,1	40,7	40,7	38,4	42,8
Трускавець	37,3	35,5	39,0	40,8	39,0	42,4	43,6	41,8	45,3
Червоноград (м/р) <sup>2</sup>	36,7	35,1	38,0	39,6	37,3	41,6	40,9	38,3	43,1
райони									
Бродівський	38,4	35,5	41,0	39,3	36,5	41,7	40,3	37,9	42,5
Буський	38,7	35,6	41,5	39,4	36,3	42,2	39,5	36,9	41,8
Городоцький	38,0	35,2	40,4	39,0	36,5	41,3	40,2	37,8	42,2
Дрогобицький	38,6	35,7	41,2	39,2	36,9	41,3	40,6	38,7	42,4
Жидачівський	40,4	37,3	43,1	41,5	38,4	44,2	42,1	39,2	44,7
Жовківський	36,5	33,5	39,2	37,0	34,5	39,5	38,1	36,0	40,1
Золочівський	38,5	35,3	41,3	39,3	36,5	41,8	40,4	38,0	42,6
Кам'янка-Бузький	37,3	34,5	39,8	38,6	35,7	41,1	39,2	36,4	41,7
Миколаївський	36,8	34,5	39,1	38,9	36,7	41,0	39,7	37,9	41,5
Мостиський	37,3	34,2	40,0	38,3	35,5	40,9	39,0	36,6	41,2
Перемишлянський	40,7	37,2	43,8	41,6	38,2	44,5	40,5	37,6	43,0
Пустомитівський	37,6	35,3	39,7	38,8	36,8	40,6	40,4	38,1	42,3
Радохівський	38,1	35,5	40,5	39,2	36,6	41,5	40,3	37,8	42,6
Самбірський	37,6	34,7	40,2	38,4	35,7	40,8	39,4	37,2	41,4
Сколівський	36,9	34,6	39,0	38,0	35,7	40,3	38,4	36,7	40,1
Сокальський <sup>2</sup>	37,7	35,0	40,2	38,8	36,1	41,4	40,5	38,0	42,8
Старосамбірський	38,3	35,3	41,0	39,5	37,0	41,9	40,7	38,8	42,5
Стрийський	38,0	35,6	40,2	39,4	36,9	41,6	40,7	38,4	42,8
Турківський	35,8	33,4	38,0	37,1	34,9	39,3	37,6	35,9	39,4
Яворівський	34,9	32,4	37,4	36,5	34,3	38,7	38,1	36,2	39,9

<sup>1</sup> Див. виноску 1 до табл. 1.2.

<sup>2</sup> Див. виноску до табл. 1.4.

АДМІНІСТРАТИВНО-ТЕРИТОРІАЛЬНИЙ ПОДІЛ, КІЛЬКІСТЬ І СКЛАД НАСЕЛЕННЯ

Продовження табл. 1.21

	2002			2011			2020		
	обидві статі	чоло- віча	жіноча	обидві статі	чоло- вча	жіноча	обидві статі	чоло- віча	жіноча
	років								
<b>Міська місцевість</b>									
<b>Львівська область</b>	<b>36,7</b>	<b>34,6</b>	<b>38,5</b>	<b>38,7</b>	<b>36,4</b>	<b>40,7</b>	<b>40,5</b>	<b>38,1</b>	<b>42,6</b>
міста (міськради)									
Львів (м/р)	37,4	35,4	39,2	39,2	37,0	41,1	40,8	38,4	42,8
Борислав (м/р)	37,6	35,4	39,5	39,2	36,5	41,4	40,8	37,9	43,3
Дрогобич (м/р)	36,3	34,6	37,9	38,9	37,2	40,4	41,4	39,3	43,2
Моршин	38,7	36,4	40,6	39,2	37,2	40,8	41,3	38,6	43,5
Новий Розділ	33,6	32,6	34,5	36,9	35,5	38,2	41,1	38,9	43,0
Самбір	36,9	34,8	38,7	38,3	35,9	40,4	40,2	37,5	42,5
Стрий	36,2	33,8	38,3	38,5	36,1	40,7	40,7	38,4	42,8
Трускавець	37,3	35,5	39,0	40,8	39,0	42,4	43,6	41,8	45,3
Червоноград (м/р) <sup>2</sup>	36,7	35,1	38,0	39,6	37,3	41,6	40,9	38,3	43,1
райони									
Бродівський	35,4	33,2	37,3	37,4	35,2	39,4	39,9	37,8	41,7
Буський	36,6	34,3	38,7	38,3	35,7	40,5	39,3	37,0	41,3
Городоцький	36,0	34,1	37,8	37,8	36,0	39,3	39,7	37,7	41,5
Дрогобицький	37,4	34,8	39,6	39,0	37,1	40,6	40,0	38,4	41,4
Жидачівський	38,6	36,4	40,5	40,0	37,4	42,3	41,8	39,1	44,1
Жовківський	34,4	31,9	36,8	35,3	33,0	37,6	38,0	35,8	40,1
Золочівський	36,0	33,7	38,2	38,0	35,6	40,2	40,2	37,9	42,3
Кам'янка-Бузький	34,7	32,7	36,6	37,1	34,6	39,3	38,9	36,2	41,4
Миколаївський	35,8	33,9	37,5	39,8	37,3	42,1	40,7	38,3	42,8
Мостиський	34,8	32,7	36,8	36,5	34,1	38,7	38,3	36,0	40,3
Перемишлянський	35,3	33,3	37,1	37,5	35,2	39,6	39,4	36,8	41,6
Пустомитівський	36,0	34,2	37,5	37,7	35,6	39,5	39,2	36,8	41,2
Радехівський	36,2	34,4	37,8	37,7	35,4	39,7	39,6	37,5	41,4
Самбірський	33,5	32,0	34,9	36,0	34,6	37,3	39,0	37,8	40,2
Сколівський	36,6	34,6	38,3	37,7	35,4	39,8	38,8	36,7	40,6
Сокальський <sup>2</sup>	35,9	33,3	38,3	37,8	35,0	40,4	40,6	37,9	42,9
Старосамбірський	36,5	33,7	39,1	38,3	35,9	40,5	40,3	38,2	42,3
Стрийський	37,3	34,6	39,8	44,3	39,6	48,7	43,0	39,1	46,7
Турківський	35,9	33,9	37,8	37,8	35,7	39,7	38,8	37,0	40,4
Яворівський	32,9	31,1	34,5	35,2	33,5	36,8	37,9	36,1	39,6

Продовження табл. 1.21

	2002			2011			2020		
	обидві статі	чоло- віча	жіноча	обидві статі	чоло- віча	жіноча	обидві статі	чоло- віча	жіноча
	років								
<b>Сільська місцевість</b>									
<b>Львівська область</b>	<b>38,5</b>	<b>35,4</b>	<b>41,2</b>	<b>39,4</b>	<b>36,6</b>	<b>42,0</b>	<b>40,0</b>	<b>37,6</b>	<b>42,2</b>
райони									
Бродівський	40,4	37,1	43,3	40,6	37,5	43,4	40,7	37,9	43,2
Буський	39,8	36,2	42,8	40,0	36,6	43,1	39,6	36,8	42,1
Городоцький	38,9	35,7	41,7	39,7	36,8	42,3	40,4	37,9	42,6
Дрогобицький	38,7	35,8	41,3	39,2	36,8	41,4	40,6	38,7	42,4
Жидачівський	41,6	37,9	44,8	42,5	39,1	45,5	42,4	39,3	45,2
Жовківський	37,5	34,3	40,3	38,0	35,3	40,4	38,2	36,1	40,1
Золочівський	39,9	36,3	43,1	40,2	37,1	42,9	40,5	38,0	42,8
Кам'янка-Бузький	38,9	35,6	41,8	39,5	36,4	42,3	39,4	36,6	41,9
Миколаївський	37,2	34,7	39,6	38,6	36,5	40,6	39,4	37,7	40,9
Мостиський	38,1	34,8	41,1	39,0	36,0	41,7	39,3	36,8	41,5
Перемишлянський	42,4	38,4	45,9	43,0	39,2	46,3	40,9	37,9	43,6
Пустомитівський	37,8	35,5	40,0	39,0	36,9	40,8	40,5	38,3	42,5
Радехівський	38,7	35,8	41,4	39,7	37,0	42,2	40,6	37,9	43,1
Самбірський	38,3	35,1	41,1	38,9	36,0	41,5	39,5	37,1	41,7
Сколівський	37,0	34,6	39,2	38,2	35,8	40,4	38,3	36,7	39,9
Сокальський	38,7	35,9	41,3	39,4	36,7	41,9	40,5	38,0	42,7
Старосамбірський	38,8	35,8	41,5	39,9	37,3	42,4	40,8	39,0	42,6
Стрийський	38,0	35,6	40,2	39,2	36,8	41,3	40,6	38,4	42,7
Турківський	35,7	33,3	38,1	36,9	34,7	39,2	37,4	35,7	39,2
Яворівський	36,5	33,3	39,6	37,6	34,9	40,3	38,2	36,3	40,2

### 1.22. Динаміка середнього віку населення<sup>1</sup>, років

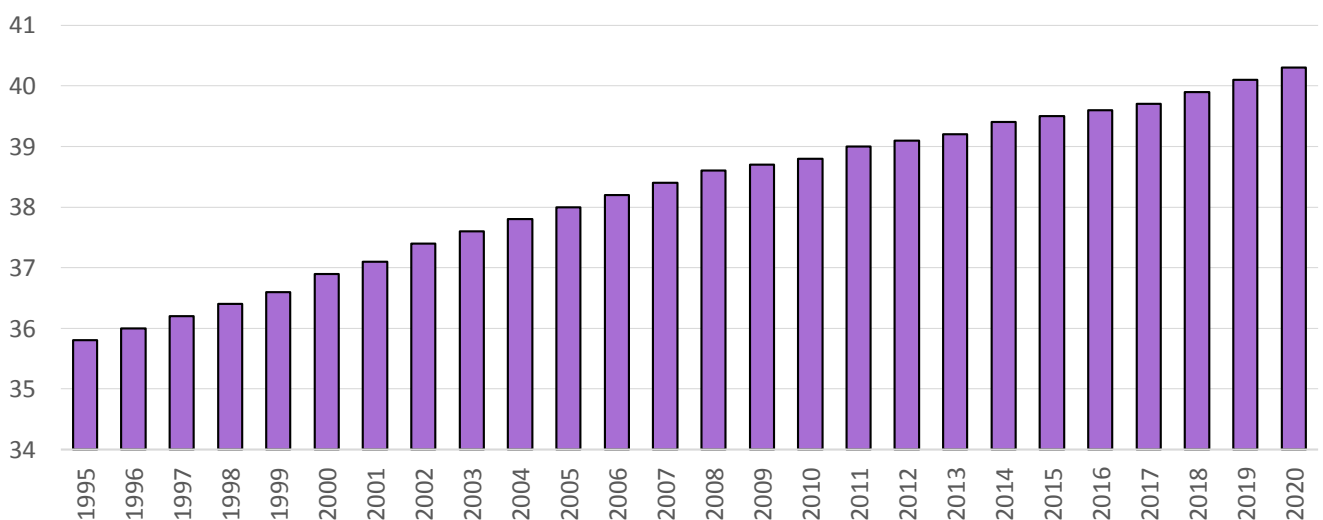

<sup>1</sup> Див. виноску 1 до табл. 1.2.

## 2 ЗАГАЛЬНІ ПОКАЗНИКИ ПРИРОДНОГО РУХУ НАСЕЛЕННЯ







## 2. ЗАГАЛЬНІ ПОКАЗНИКИ ПРИРОДНОГО РУХУ НАСЕЛЕННЯ

### 2.1. Динаміка народжуваності, смертності та природного приросту, скорочення (–) населення

	Кількість живона-роджених	Кількість померлих	Природний приріст, скорочення (-)	Кількість живона-роджених	Кількість померлих	Природний приріст, скорочення (-)
	осіб			на 1000 осіб наявного населення		
<b>Міська та сільська місцевості</b>						
1950	44635	22654	21981	23,4	11,9	11,5
1955	47311	19074	28237	23,2	9,3	13,9
1960	51900	15490	36410	24,1	7,2	16,9
1965	41669	17192	24477	17,9	7,4	10,5
1970	41755	19947	21808	17,1	8,2	8,9
1975	39333	22494	16839	15,5	8,9	6,6
1980	41416	25810	15606	15,9	9,9	6,0
1985	43018	28178	14840	16,1	10,5	5,6
1990	38693	28849	9844	14,0	10,5	3,5
1995	31470	33692	-2222	11,4	12,2	-0,8
2000	24198	32972	-8774	9,1	12,4	-3,3
2005	26082	35271	-9189	10,1	13,7	-3,6
2010	28651	32644	-3993	11,2	12,8	-1,6
2015	27909	32869	-4960	11,0	13,0	-2,0
2016	27134	32263	-5129	10,7	12,7	-2,0
2017	25002	32087	-7085	9,9	12,7	-2,8
2018	23253	32726	-9473	9,2	13,0	-3,8
2019	21803	32839	-11036	8,7	13,0	-4,3
<b>Міська місцевість</b>						
1950	14433	5738	8695	23,3	9,3	14,0
1955	14883	4691	10192	20,7	6,5	14,2
1960	18849	4981	13868	21,6	5,7	15,9
1965	17096	5814	11282	16,9	5,8	11,1
1970	19728	7149	12579	17,0	6,2	10,8
1975	20335	8633	11702	15,8	6,7	9,1
1980	21959	10574	11385	15,6	7,5	8,1
1985	23780	12218	11562	15,5	8,0	7,5
1990	22598	13484	9114	13,7	8,2	5,5
1995	17840	17016	824	10,6	10,1	0,5
2000	13457	16577	-3120	8,4	10,4	-2,0
2005	15395	17867	-2472	9,9	11,5	-1,6
2010	16327	16644	-317	10,6	10,8	-0,2
2015	15854	17437	-1583	10,3	11,3	-1,0
2016	15467	17111	-1644	10,0	11,1	-1,1
2017	14216	17094	-2878	9,2	11,1	-1,9
2018	13234	17680	-4446	8,6	11,5	-2,9
2019	12561	17780	-5219	8,2	11,6	-3,4

## ЗАГАЛЬНІ ПОКАЗНИКИ ПРИРОДНОГО РУХУ НАСЕЛЕННЯ

*Продовження табл. 2.1*

	Кількість живона- роджених	Кількість померлих	Природний приріст, скорочення (-)	Кількість живона- роджених	Кількість померлих	Природний приріст, скорочення (-)
	осіб			на 1000 осіб наявного населення		
<b>Сільська місцевість</b>						
1950	30202	16916	13286	23,5	13,1	10,4
1955	32428	14383	18045	24,5	10,9	13,6
1960	33051	10509	22542	25,8	8,2	17,6
1965	24573	11378	13195	18,7	8,7	10,0
1970	22027	12798	9229	17,2	10,0	7,2
1975	18998	13861	5137	15,2	11,1	4,1
1980	19457	15236	4221	16,3	12,7	3,6
1985	19238	15960	3278	16,8	13,9	2,9
1990	16095	15365	730	14,6	13,9	0,7
1995	13630	16676	-3046	12,6	15,4	-2,8
2000	10741	16395	-5654	10,0	15,3	-5,3
2005	10687	17404	-6717	10,3	16,8	-6,5
2010	12324	16000	-3676	12,3	16,0	-3,7
2015	12055	15432	-3377	12,2	15,6	-3,4
2016	11667	15152	-3485	11,8	15,3	-3,5
2017	10786	14993	-4207	10,9	15,2	-4,3
2018	10019	15046	-5027	10,2	15,3	-5,1
2019	9242	15059	-5817	9,4	15,3	-5,9

### 2.2. Динаміка народжуваності та смертності населення, тис. осіб

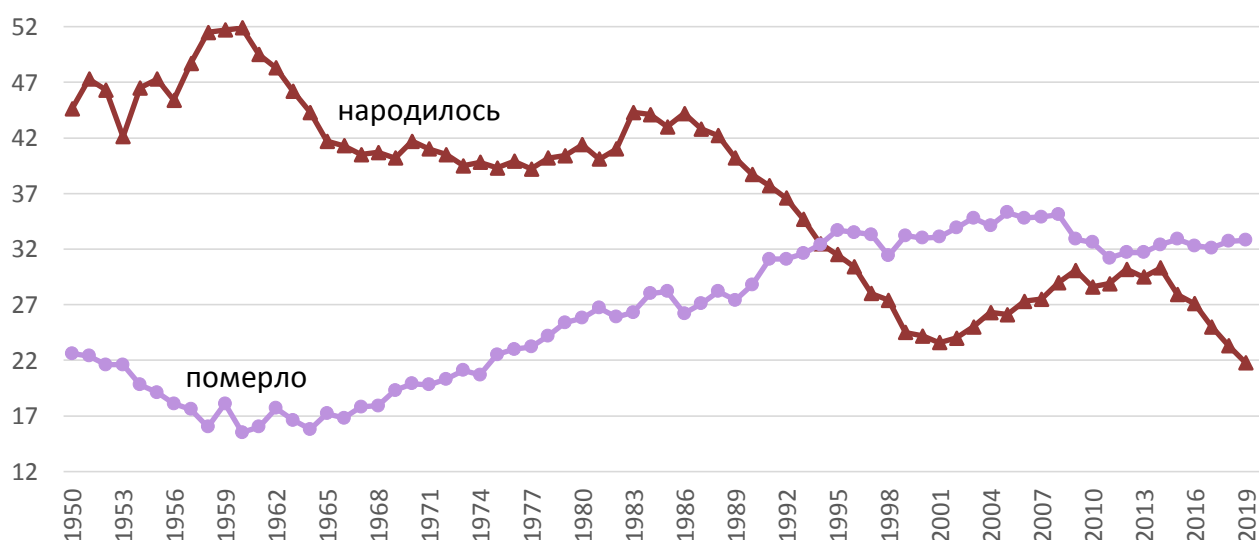

**2.3. Кількість живонароджених за містами і районами**

	2000	2005	2010	2015	2016	2017	2018	2019
	осіб							
	<b>Міська та сільська місцевості</b>							
<b>Львівська область</b>	<b>24198</b>	<b>26082</b>	<b>28651</b>	<b>27909</b>	<b>27134</b>	<b>25002</b>	<b>23253</b>	<b>21803</b>
міста (міськради)								
Львів (м/р)	6116	7104	7576	7645	7442	7130	6719	6534
Борислав (м/р)	370	400	449	403	375	367	287	271
Дрогобич (м/р)	844	915	933	920	822	763	710	565
Моршин	44	34	62	39	45	41	31	36
Новий Розділ	285	293	276	256	267	208	213	168
Самбір	345	382	361	325	366	320	296	254
Стрий	476	618	586	590	603	504	504	464
Трускавець	173	204	211	176	203	166	141	133
Червоноград (м/р)	746	870	909	825	783	668	592	588
райони								
Бродівський	631	688	682	633	617	481	456	471
Буський	456	501	590	557	579	515	497	463
Городоцький	679	728	800	797	795	718	641	646
Дрогобицький	751	764	875	829	789	711	698	639
Жидачівський	727	714	739	680	637	579	560	495
Жовківський	1207	1195	1407	1436	1403	1305	1233	1159
Золочівський	676	729	792	768	691	673	623	516
Кам'янка-Бузький	594	639	722	708	695	619	567	580
Миколаївський	703	645	817	760	775	771	640	588
Мостиський	661	630	717	721	692	603	569	514
Перемишлянський	438	401	443	461	452	439	405	370
Пустомитівський	926	1099	1368	1325	1354	1208	1174	1111
Радехівський	548	551	579	568	448	465	379	359
Самбірський	715	730	837	778	782	725	720	613
Сколівський	613	533	661	690	643	575	582	515
Сокальський <sup>1</sup>	956	1019	1075	1023	1016	893	781	784
Старосамбірський	818	783	921	837	808	720	686	591
Стрийський	601	682	742	755	698	647	540	534
Турківський	734	710	791	724	671	619	607	502
Яворівський	1365	1521	1730	1680	1683	1569	1402	1340

## ЗАГАЛЬНІ ПОКАЗНИКИ ПРИРОДНОГО РУХУ НАСЕЛЕННЯ

Продовження табл. 2.3

	2000	2005	2010	2015	2016	2017	2018	2019
на 1000 наявного населення								
Міська та сільська місцевості								
<b>Львівська область</b>	<b>9,1</b>	<b>10,1</b>	<b>11,2</b>	<b>11,0</b>	<b>10,7</b>	<b>9,9</b>	<b>9,2</b>	<b>8,7</b>
міста (міськради)								
Львів (м/р)	7,8	9,3	10,0	10,1	9,8	9,4	8,9	8,6
Борислав (м/р)	9,0	10,3	12,1	11,0	10,3	10,1	8,0	7,6
Дрогобич (м/р)	8,4	9,2	9,4	9,4	8,4	7,8	7,3	5,9
Моршин	7,7	7,1	13,5	8,8	10,3	9,5	7,2	8,5
Новий Розділ	10,0	10,6	9,7	8,9	9,3	7,2	7,4	5,9
Самбір	9,0	10,8	10,3	9,3	10,5	9,2	8,5	7,3
Стрий	7,4	10,1	9,7	9,9	10,2	8,5	8,5	7,8
Трускавець	7,5	9,4	9,9	8,6	10,0	8,2	7,0	6,6
Червоноград (м/р)	8,6	10,4	11,0	10,1	9,6	8,2	7,3	7,3
райони								
Бродівський	9,8	11,0	11,2	10,7	10,4	8,2	7,8	8,2
Буський	9,0	10,3	12,7	12,0	12,5	11,1	10,7	10,0
Городоцький	8,9	10,2	11,5	11,5	11,5	10,4	9,3	9,4
Дрогобицький	9,8	10,2	11,8	11,1	10,6	9,5	9,4	8,6
Жидачівський	8,8	9,3	10,3	9,9	9,4	8,6	8,4	7,5
Жовківський	11,1	11,0	12,9	13,0	12,7	11,8	11,2	10,5
Золочівський	9,0	10,1	11,3	11,1	10,0	9,7	9,0	7,5
Кам'янка-Бузький	9,7	10,7	12,5	12,4	12,1	10,8	9,9	10,1
Миколаївський	10,7	9,9	12,9	12,0	12,3	12,2	10,1	9,4
Мостиський	10,7	10,6	12,5	12,6	12,1	10,6	10,0	9,1
Перемишлянський	9,1	9,1	10,9	11,8	11,7	11,4	10,6	9,7
Пустомитівський	8,3	9,9	12,2	11,4	11,5	10,2	9,8	9,2
Радехівський	10,4	10,8	11,9	11,9	9,4	9,8	8,0	7,7
Самбірський	10,0	10,1	12,0	11,3	11,4	10,7	10,6	9,1
Сколівський	12,2	11,1	14,0	14,4	13,5	12,1	12,3	10,9
Сокальський	9,7	10,7	11,5	11,0	11,0	9,7	8,5	8,6
Старосамбірський	9,8	9,8	11,8	10,7	10,4	9,3	8,9	7,7
Стрийський	9,6	10,9	12,0	12,2	11,3	10,5	8,8	8,7
Турківський	13,3	13,5	15,7	14,5	13,5	12,5	12,3	10,2
Яворівський	11,1	12,4	14,1	13,5	13,4	12,5	11,1	10,6

## ЗАГАЛЬНІ ПОКАЗНИКИ ПРИРОДНОГО РУХУ НАСЕЛЕННЯ

Продовження табл. 2.3

	2000	2005	2010	2015	2016	2017	2018	2019
	осіб							
<b>Міська місцевість</b>								
<b>Львівська область</b>	<b>13457</b>	<b>15395</b>	<b>16327</b>	<b>15854</b>	<b>15467</b>	<b>14216</b>	<b>13234</b>	<b>12561</b>
міста (міськради)								
Львів (м/р)	6116	7104	7576	7645	7442	7130	6719	6534
Борислав (м/р)	370	400	449	403	375	367	287	271
Дрогобич (м/р)	844	915	933	920	822	763	710	565
Моршин	44	34	62	39	45	41	31	36
Новий Розділ	285	293	276	256	267	208	213	168
Самбір	345	382	361	325	366	320	296	254
Стрий	476	618	586	590	603	504	504	464
Трускавець	173	204	211	176	203	166	141	133
Червоноград (м/р)	746	870	909	825	783	668	592	588
райони								
Бродівський	251	291	293	266	274	184	182	221
Буський	163	189	215	189	207	186	194	154
Городоцький	236	274	276	298	305	234	229	234
Дрогобицький	75	77	74	93	67	74	75	69
Жидачівський	283	311	291	256	259	238	206	184
Жовківський	353	399	442	430	412	383	367	322
Золочівський	261	291	333	311	268	249	232	194
Кам'янка-Бузький	247	265	292	282	286	245	202	214
Миколаївський	471	189	205	187	194	188	175	172
Мостиський	184	198	202	198	232	170	164	154
Перемишлянський	118	116	132	136	131	126	118	99
Пустомитівський	146	172	197	177	166	174	166	160
Радехівський	139	143	143	162	109	121	102	110
Самбірський	56	120	120	101	119	92	93	91
Сколівський	135	146	180	159	168	138	156	147
Сокальський	321	390	396	311	346	273	242	248
Старосамбірський	153	186	187	180	149	152	129	114
Стрийський	63	13	33	32	23	15	22	20
Турківський	96	114	144	121	110	102	85	82
Яворівський	636	691	809	786	736	705	602	559

## ЗАГАЛЬНІ ПОКАЗНИКИ ПРИРОДНОГО РУХУ НАСЕЛЕННЯ

Продовження табл. 2.3

	2000	2005	2010	2015	2016	2017	2018	2019
на 1000 наявного населення								
Міська місцевість								
<b>Львівська область</b>	<b>8,4</b>	<b>9,9</b>	<b>10,6</b>	<b>10,3</b>	<b>10,0</b>	<b>9,2</b>	<b>8,6</b>	<b>8,2</b>
міста (міськради)								
Львів (м/р)	7,8	9,3	10,0	10,1	9,8	9,4	8,9	8,6
Борислав (м/р)	9,0	10,3	12,1	11,0	10,3	10,1	8,0	7,6
Дрогобич (м/р)	8,4	9,2	9,4	9,4	8,4	7,8	7,3	5,9
Моршин	7,7	7,1	13,5	8,8	10,3	9,5	7,2	8,5
Новий Розділ	10,0	10,6	9,7	8,9	9,3	7,2	7,4	5,9
Самбір	9,4	10,8	10,3	9,3	10,5	9,2	8,5	7,3
Стрий	7,4	10,1	9,7	9,9	10,2	8,5	8,5	7,8
Трускавець	7,5	9,4	9,9	8,6	10,0	8,2	7,0	6,6
Червоноград (м/р)	8,6	10,4	11,0	10,1	9,6	8,2	7,3	7,3
райони								
Бродівський	9,7	11,3	11,3	10,3	10,6	7,1	7,1	8,7
Буський	9,6	11,5	13,3	11,5	12,6	11,3	11,7	9,3
Городоцький	9,3	11,4	11,4	12,1	12,4	9,5	9,3	9,5
Дрогобицький	11,4	12,4	11,8	13,9	10,0	11,0	11,2	10,3
Жидачівський	8,5	10,2	9,8	8,7	8,9	8,2	7,2	6,5
Жовківський	9,9	10,9	11,5	11,1	10,6	9,9	9,5	8,4
Золочівський	9,1	10,3	11,7	10,8	9,3	8,7	8,1	6,8
Кам'янка-Бузький	10,5	11,3	12,7	12,2	12,4	10,6	8,7	9,3
Миколаївський	10,1	10,8	11,7	10,7	11,1	10,8	10,1	9,9
Мостиський	11,8	12,9	13,1	12,5	14,6	10,7	10,3	9,7
Перемишлянський	10,3	10,5	12,3	12,7	12,2	11,8	11,1	9,4
Пустомитівський	9,2	11,5	13,4	11,7	10,9	11,4	10,9	10,5
Радехівський	10,8	11,2	11,1	12,4	8,3	9,2	7,8	8,4
Самбірський	6,0	10,9	10,6	8,9	10,5	8,1	8,2	8,1
Сколівський	9,9	11,4	14,0	12,0	12,7	10,5	11,9	11,2
Сокальський	9,1	11,3	11,5	9,0	10,0	7,9	7,1	7,3
Старосамбірський	8,1	10,3	10,4	10,0	8,2	8,4	7,2	6,4
Стрийський	6,6	5,7	14,1	13,4	9,6	6,2	9,2	8,4
Турківський	10,2	12,8	16,8	14,0	12,8	11,9	10,0	9,7
Яворівський	11,6	12,6	14,3	13,4	12,5	11,8	10,1	9,3

## ЗАГАЛЬНІ ПОКАЗНИКИ ПРИРОДНОГО РУХУ НАСЕЛЕННЯ

Продовження табл. 2.3

	2000	2005	2010	2015	2016	2017	2018	2019
	осіб							
	<b>Сільська місцевість</b>							
<b>Львівська область</b>	<b>10741</b>	<b>10687</b>	<b>12324</b>	<b>12055</b>	<b>11667</b>	<b>10786</b>	<b>10019</b>	<b>9242</b>
Бродівський	380	397	389	367	343	297	274	250
Буський	293	312	375	368	372	329	303	309
Городоцький	443	454	524	499	490	484	412	412
Дрогобицький	676	687	801	736	722	637	623	570
Жидачівський	444	403	448	424	378	341	354	311
Жовківський	854	796	965	1006	991	922	866	837
Золочівський	415	438	459	457	423	424	391	322
Кам'янка-Бузький	347	374	430	426	409	374	365	366
Миколаївський	517	456	612	573	581	583	465	416
Мостиський	477	432	515	523	460	433	405	360
Перемишлянський	320	285	311	325	321	313	287	271
Пустомитівський	780	927	1171	1148	1188	1034	1008	951
Радехівський	409	408	436	406	339	344	277	249
Самбірський	659	610	717	677	663	633	627	522
Сколівський	478	387	481	531	475	437	426	368
Сокальський	635	629	679	712	670	620	539	536
Старосамбірський	665	597	734	657	659	568	557	477
Стрийський	582	669	709	723	675	632	518	514
Турківський	638	596	647	603	561	517	522	420
Яворівський	729	830	921	894	947	864	800	781
	на 1000 наявного населення							
<b>Львівська область</b>	<b>9,9</b>	<b>10,3</b>	<b>12,3</b>	<b>12,2</b>	<b>11,8</b>	<b>10,9</b>	<b>10,2</b>	<b>9,4</b>
Бродівський	9,8	10,8	11,2	10,9	10,3	9,0	8,4	7,7
Буський	8,7	9,7	12,3	12,3	12,4	11,0	10,2	10,5
Городоцький	8,8	9,6	11,5	11,2	11,0	10,9	9,3	9,4
Дрогобицький	9,7	10,0	11,8	10,8	10,6	9,4	9,2	8,4
Жидачівський	9,1	8,8	10,6	10,8	9,7	8,9	9,3	8,3
Жовківський	11,6	11,1	13,6	14,0	13,8	12,8	12,1	11,6
Золочівський	9,0	9,9	11,0	11,2	10,4	10,5	9,7	8,0
Кам'янка-Бузький	9,2	10,2	12,4	12,5	12,0	10,9	10,6	10,6
Миколаївський	10,9	9,6	13,3	12,6	12,7	12,8	10,2	9,2
Мостиський	10,3	9,8	12,3	12,6	11,2	10,5	9,9	8,9
Перемишлянський	8,7	8,6	10,4	11,5	11,4	11,2	10,3	9,9
Пустомитівський	8,1	9,7	12,0	11,4	11,6	10,0	9,6	9,0
Радехівський	10,3	10,7	12,1	11,7	9,8	10,0	8,1	7,4
Самбірський	10,3	10,0	12,3	11,8	11,6	11,2	11,1	9,3
Сколівський	13,1	11,0	14,0	15,4	13,8	12,7	12,4	10,8
Сокальський	10,0	10,3	11,4	12,2	11,5	10,7	9,4	9,4
Старосамбірський	10,2	9,6	12,1	10,9	11,0	9,5	9,4	8,1
Стрийський	9,6	11,1	11,9	12,1	11,3	10,6	8,7	8,7
Турківський	13,9	13,7	15,5	14,6	13,6	12,6	12,7	10,3
Яворівський	10,6	12,3	13,9	13,5	14,3	13,0	12,0	11,8



## 2.4. Коефіцієнти народжуваності у 2019 році, кількість живонароджених на 1000 осіб наявного населення

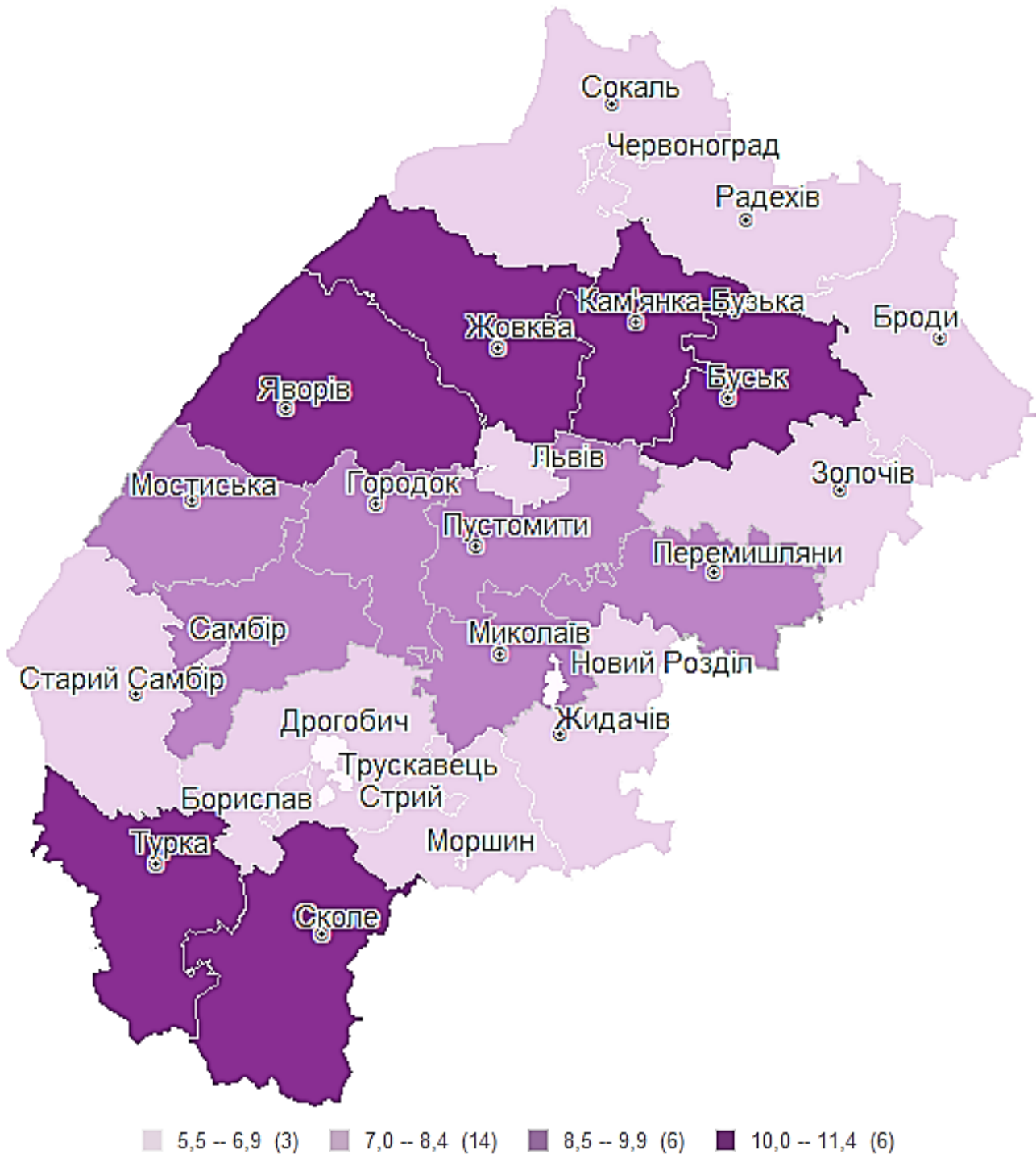

Львів (м/р)	8,6
Борислав (м/р)	7,6
Дрогобич (м/р)	5,9
Моршин	8,5
Новий Розділ	5,9
Самбір	7,3
Стрий	7,8
Трускавець	6,6
Червоноград (м/р)	7,3

**2.5. Кількість померлих за містами і районами**

	2000	2005	2010	2015	2016	2017	2018	2019
	осіб							
	<b>Міська та сільська місцевості</b>							
<b>Львівська область</b>	<b>32972</b>	<b>35271</b>	<b>32644</b>	<b>32869</b>	<b>32263</b>	<b>32087</b>	<b>32726</b>	<b>32839</b>
міста (міськради)								
Львів (м/р)	8312	8694	7962	8618	8396	8490	8735	8873
Борислав (м/р)	558	558	511	525	517	534	496	499
Дрогобич (м/р)	986	1123	1016	1063	1052	1085	1004	1049
Моршин	46	68	60	63	50	65	59	54
Новий Розділ	156	235	251	237	256	243	278	294
Самбір	409	451	438	410	385	391	446	395
Стрий	699	743	705	677	671	630	705	689
Трускавець	210	237	232	232	238	233	228	222
Червоноград (м/р)	818	994	950	999	975	944	1017	1038
райони								
Бродівський	980	988	955	888	894	914	900	899
Буський	805	880	744	694	721	715	727	733
Городоцький	1073	1121	1008	1018	999	992	1001	963
Дрогобицький	1201	1273	1105	1159	1081	1105	1111	1070
Жидачівський	1309	1473	1293	1229	1188	1109	1205	1181
Жовківський	1526	1564	1443	1395	1402	1389	1381	1384
Золочівський	1158	1141	1130	1009	1004	995	985	924
Кам'янка-Бузький	833	933	815	861	805	806	855	800
Миколаївський	832	856	873	890	786	855	829	870
Мостиський	961	947	817	830	804	828	819	802
Перемишлянський	784	880	832	767	707	722	727	790
Пустомитівський	1389	1545	1488	1442	1502	1472	1589	1519
Радехівський	773	881	790	706	712	679	697	710
Самбірський	1018	1145	1016	1020	982	979	993	1009
Сколівський	693	757	685	702	702	702	680	718
Сокальський	1403	1507	1373	1311	1360	1343	1271	1318
Старосамбірський	1199	1266	1267	1151	1112	1083	1083	1055
Стрийський	826	906	827	865	868	851	859	858
Турківський	715	739	731	722	757	666	671	722
Яворівський	1300	1366	1327	1386	1337	1267	1375	1401

## ЗАГАЛЬНІ ПОКАЗНИКИ ПРИРОДНОГО РУХУ НАСЕЛЕННЯ

Продовження табл.2.5

	2000	2005	2010	2015	2016	2017	2018	2019
	на 1000 наявного населення							
	<b>Міська та сільська місцевості</b>							
<b>Львівська область</b>	<b>12,4</b>	<b>13,7</b>	<b>12,8</b>	<b>13,0</b>	<b>12,7</b>	<b>12,7</b>	<b>11,5</b>	<b>13,0</b>
міста (міськради)								
Львів (м/р)	10,6	11,4	10,5	11,4	11,1	11,2	11,5	11,7
Борислав (м/р)	13,5	14,3	13,7	14,3	14,1	14,7	13,8	14,0
Дрогобич (м/р)	9,8	11,3	10,3	10,9	10,8	11,1	10,4	10,9
Моршин	8,1	14,2	13,0	14,3	11,4	15,1	13,7	12,7
Новий Розділ	5,5	8,5	8,8	8,2	8,9	8,5	9,7	10,3
Самбір	10,6	12,7	12,5	11,7	11,0	11,2	12,8	11,4
Стрий	10,9	12,1	11,7	11,4	11,3	10,6	11,9	11,6
Трускавець	9,0	10,9	10,9	11,3	11,7	11,5	11,3	11,0
Червоноград (м/р)	9,5	11,9	11,5	12,2	12,0	11,6	12,6	13,0
райони								
Бродівський	15,1	15,8	15,7	15,0	15,1	15,6	15,4	15,6
Буський	15,9	18,1	16,0	15,0	15,5	15,4	15,7	15,9
Городоцький	14,1	15,7	14,5	14,7	14,4	14,4	14,5	14,0
Дрогобицький	15,7	16,9	14,9	15,5	14,5	14,8	14,9	14,4
Жидачівський	15,9	19,3	17,9	17,9	17,5	16,5	18,1	18,0
Жовківський	14,0	14,4	13,2	12,7	12,7	12,6	12,5	12,5
Золочівський	15,4	15,8	16,1	14,5	14,5	14,4	14,3	13,5
Кам'янка-Бузький	13,6	15,6	14,2	15,0	14,1	14,1	14,9	13,9
Миколаївський	12,7	13,2	13,8	14,1	12,4	13,5	13,1	13,9
Мостиський	15,5	15,9	14,2	14,5	14,1	14,5	14,4	14,2
Перемишлянський	16,3	19,9	20,5	19,7	18,2	18,7	18,9	20,8
Пустомитівський	12,4	14,0	13,3	12,4	12,8	12,4	13,3	12,6
Радехівський	14,7	17,2	16,2	14,7	14,9	14,3	14,7	15,1
Самбірський	14,2	15,9	14,6	14,9	14,4	14,4	14,7	15,0
Сколівський	13,8	15,8	14,5	14,7	14,7	14,8	14,3	15,2
Сокальський	14,2	15,8	14,6	14,1	14,7	14,5	13,8	14,5
Старосамбірський	14,3	15,8	16,2	14,7	14,3	13,9	14,0	13,8
Стрийський	13,3	14,5	13,3	14,0	14,0	13,8	13,9	14,0
Турківський	13,0	14,1	14,5	14,4	15,2	13,4	13,6	14,7
Яворівський	10,5	11,2	10,8	11,1	10,7	10,1	10,9	11,1

## ЗАГАЛЬНІ ПОКАЗНИКИ ПРИРОДНОГО РУХУ НАСЕЛЕННЯ

Продовження табл. 2.5.

	2000	2005	2010	2015	2016	2017	2018	2019
	осіб							
<b>Міська місцевість</b>								
<b>Львівська область</b>	<b>16577</b>	<b>17867</b>	<b>16644</b>	<b>17437</b>	<b>17111</b>	<b>17094</b>	<b>17680</b>	<b>17780</b>
міста (міськради)								
Львів (м/р)	8312	8694	7962	8618	8396	8490	8735	8873
Борислав (м/р)	558	558	511	525	517	534	496	499
Дрогобич (м/р)	986	1123	1016	1063	1052	1085	1004	1049
Моршин	46	68	60	63	50	65	59	54
Новий Розділ	8,1	235	251	237	256	243	278	294
Самбір	5,5	451	438	410	385	391	446	395
Стрий	699	743	705	677	671	630	705	689
Трускавець	210	237	232	232	238	233	228	222
Червоноград (м/р)	818	994	950	999	975	944	1017	1038
райони								
Бродівський	276	292	282	282	296	288	283	299
Буський	202	253	216	204	199	182	190	209
Городоцький	262	325	268	286	276	294	302	288
Дрогобицький	82	112	91	119	91	113	125	109
Жидачівський	433	484	410	422	407	372	434	418
Жовківський	375	378	377	350	426	417	393	395
Золочівський	309	316	333	310	325	308	329	315
Кам'янка-Бузький	261	273	226	281	258	240	293	263
Миколаївський	346	192	189	212	177	196	202	209
Мостиський	173	195	165	157	188	172	203	162
Перемишлянський	126	133	125	129	123	128	127	138
Пустомитівський	157	168	177	199	176	164	188	207
Радехівський	153	170	167	153	137	159	147	138
Самбірський	68	94	94	121	105	93	112	95
Сколівський	161	173	158	173	184	170	152	181
Сокальський	387	424	414	402	402	401	385	389
Старосамбірський	212	226	243	212	213	210	219	199
Стрийський	89	25	41	27	16	30	34	27
Турківський	115	140	107	111	119	104	119	111
Яворівський	398	391	436	463	453	438	475	515

## ЗАГАЛЬНІ ПОКАЗНИКИ ПРИРОДНОГО РУХУ НАСЕЛЕННЯ

Продовження табл. 2.5.

	2000	2005	2010	2015	2016	2017	2018	2019
	на 1000 наявного населення							
	Міська місцевість							
<b>Львівська область</b>	<b>10,4</b>	<b>11,5</b>	<b>10,8</b>	<b>11,3</b>	<b>11,1</b>	<b>11,1</b>	<b>11,5</b>	<b>11,6</b>
міста (міськради)								
Львів (м/р)	10,6	11,4	10,5	11,4	11,1	11,2	11,5	11,7
Борислав (м/р)	13,5	14,3	13,7	14,3	14,1	14,7	13,8	14,0
Дрогобич (м/р)	9,8	11,3	10,3	10,9	10,8	11,1	10,4	10,9
Моршин	8,1	14,2	13,0	14,3	11,4	15,1	13,7	12,7
Новий Розділ	5,5	8,5	8,8	8,2	8,9	8,5	9,7	10,3
Самбір	11,1	12,7	12,5	11,7	11,0	11,2	12,8	11,4
Стрий	10,9	12,1	11,7	11,4	11,3	10,6	11,9	11,6
Трускавець	9,0	10,9	10,9	11,3	11,7	11,5	11,3	11,0
Червоноград (м/р)	9,5	11,9	11,5	12,2	12,0	11,6	12,6	13,0
райони								
Бродівський	10,6	11,3	10,9	10,9	11,5	11,2	11,1	11,7
Буський	12,0	15,3	13,4	12,4	12,1	11,0	11,5	12,6
Городоцький	10,3	13,5	11,1	11,6	11,2	11,9	12,3	11,7
Дрогобицький	12,4	18,1	14,5	17,8	13,6	16,8	18,6	16,2
Жидачівський	13,0	15,9	13,8	14,4	14,0	12,8	15,1	14,7
Жовківський	10,5	10,3	9,8	9,1	11,0	10,8	10,2	10,3
Золочівський	10,7	11,2	11,7	10,8	11,3	10,7	11,5	11,0
Кам'янка-Бузький	11,1	11,7	9,8	12,2	11,2	10,4	12,7	11,4
Миколаївський	7,4	11,0	10,8	12,1	10,1	11,2	11,6	12,1
Мостиський	11,1	12,7	10,7	9,9	11,8	10,8	12,7	10,2
Перемишлянський	11,0	12,1	11,7	12,0	11,5	12,0	12,0	13,2
Пустомитівський	9,9	11,3	12,0	13,2	11,6	10,8	12,3	13,6
Радохівський	11,9	13,3	13,0	11,7	10,5	12,1	11,2	10,5
Самбірський	7,3	8,5	8,3	10,6	9,3	8,2	9,9	8,4
Сколівський	11,8	13,5	12,3	13,1	13,9	12,9	11,5	13,8
Сокальський	11,0	12,3	12,0	11,6	11,7	11,7	11,2	11,4
Старосамбірський	11,3	12,5	13,6	11,7	11,8	11,6	12,1	11,1
Стрийський	9,4	10,9	17,6	11,3	6,6	12,5	14,2	11,4
Турківський	12,2	15,7	12,5	12,9	13,8	12,1	14,0	13,1
Яворівський	7,3	7,1	7,7	7,9	7,7	7,4	7,9	8,6

## ЗАГАЛЬНІ ПОКАЗНИКИ ПРИРОДНОГО РУХУ НАСЕЛЕННЯ

Продовження табл. 2.5.

	2000	2005	2010	2015	2016	2017	2018	2019
	осіб							
	<b>Сільська місцевість</b>							
<b>Львівська область</b>	<b>16395</b>	<b>17404</b>	<b>16000</b>	<b>15432</b>	<b>15152</b>	<b>14993</b>	<b>15046</b>	<b>15059</b>
Бродівський	704	696	673	606	598	626	617	600
Буський	603	627	528	490	522	533	537	524
Городоцький	811	796	740	732	723	698	699	675
Дрогобицький	1119	1161	1014	1040	990	992	986	961
Жидачівський	876	989	883	807	781	737	771	763
Жовківський	1151	1186	1066	1045	976	972	988	989
Золочівський	849	825	797	699	679	687	656	609
Кам'янка-Бузький	572	660	589	580	547	566	562	537
Миколаївський	642	664	684	678	609	659	627	661
Мостиський	788	752	652	673	616	656	616	640
Перемишлянський	658	747	707	638	584	594	600	652
Пустомитівський	1232	1377	1311	1243	1326	1308	1401	1312
Радехівський	620	711	623	553	575	520	550	572
Самбірський	950	1051	922	899	877	886	881	914
Сколівський	532	584	527	529	518	532	528	537
Сокальський	1016	1083	959	909	958	942	886	929
Старосамбірський	987	1040	1024	939	899	873	864	856
Стрийський	783	881	786	838	852	821	825	831
Турківський	600	599	624	611	638	562	552	611
Яворівський	902	975	891	923	884	829	900	886
	на 1000 наявного населення							
<b>Львівська область</b>	<b>15,3</b>	<b>16,8</b>	<b>16,0</b>	<b>15,6</b>	<b>15,3</b>	<b>15,2</b>	<b>15,3</b>	<b>15,3</b>
Бродівський	18,2	19,0	19,4	18,1	17,9	19,0	18,9	18,6
Буський	17,9	19,5	17,4	16,4	17,4	17,8	18,0	17,7
Городоцький	16,0	16,8	16,3	16,4	16,2	15,7	15,8	15,3
Дрогобицький	16,0	16,8	14,9	15,3	14,6	14,6	14,6	14,2
Жидачівський	17,9	21,5	20,9	20,5	20,1	19,2	20,3	20,4
Жовківський	15,7	16,6	15,0	14,6	13,6	13,5	13,7	13,8
Золочівський	18,4	18,7	19,1	17,2	16,7	16,9	16,2	15,2
Кам'янка-Бузький	15,2	18,1	17,0	17,0	16,0	16,5	16,4	15,6
Миколаївський	13,5	14,0	14,9	14,9	13,3	14,4	13,7	14,5
Мостиський	17,0	17,0	15,5	16,3	14,9	16,0	15,1	15,8
Перемишлянський	17,9	22,4	23,6	22,5	20,8	21,3	21,6	23,7
Пустомитівський	12,9	14,4	13,5	12,3	13,0	12,6	13,4	12,4
Радехівський	15,6	18,6	17,3	15,9	16,6	15,1	16,1	16,9
Самбірський	14,8	17,2	15,8	15,7	15,4	15,6	15,6	16,3
Сколівський	14,6	16,6	15,4	15,3	15,0	15,5	15,4	15,8
Сокальський	16,0	17,7	16,1	15,6	16,5	16,3	15,4	16,3
Старосамбірський	15,2	16,8	16,9	15,6	15,0	14,7	14,6	14,6
Стрийський	12,9	14,7	13,2	14,1	14,3	13,8	13,9	14,1
Турківський	13,1	13,7	14,9	14,8	15,5	13,7	13,5	15,0
Яворівський	13,1	14,4	13,4	14,0	13,4	12,5	13,5	13,3

## 2.6. Коефіцієнти смертності у 2019 році, кількість померлих на 1000 осіб наявного населення

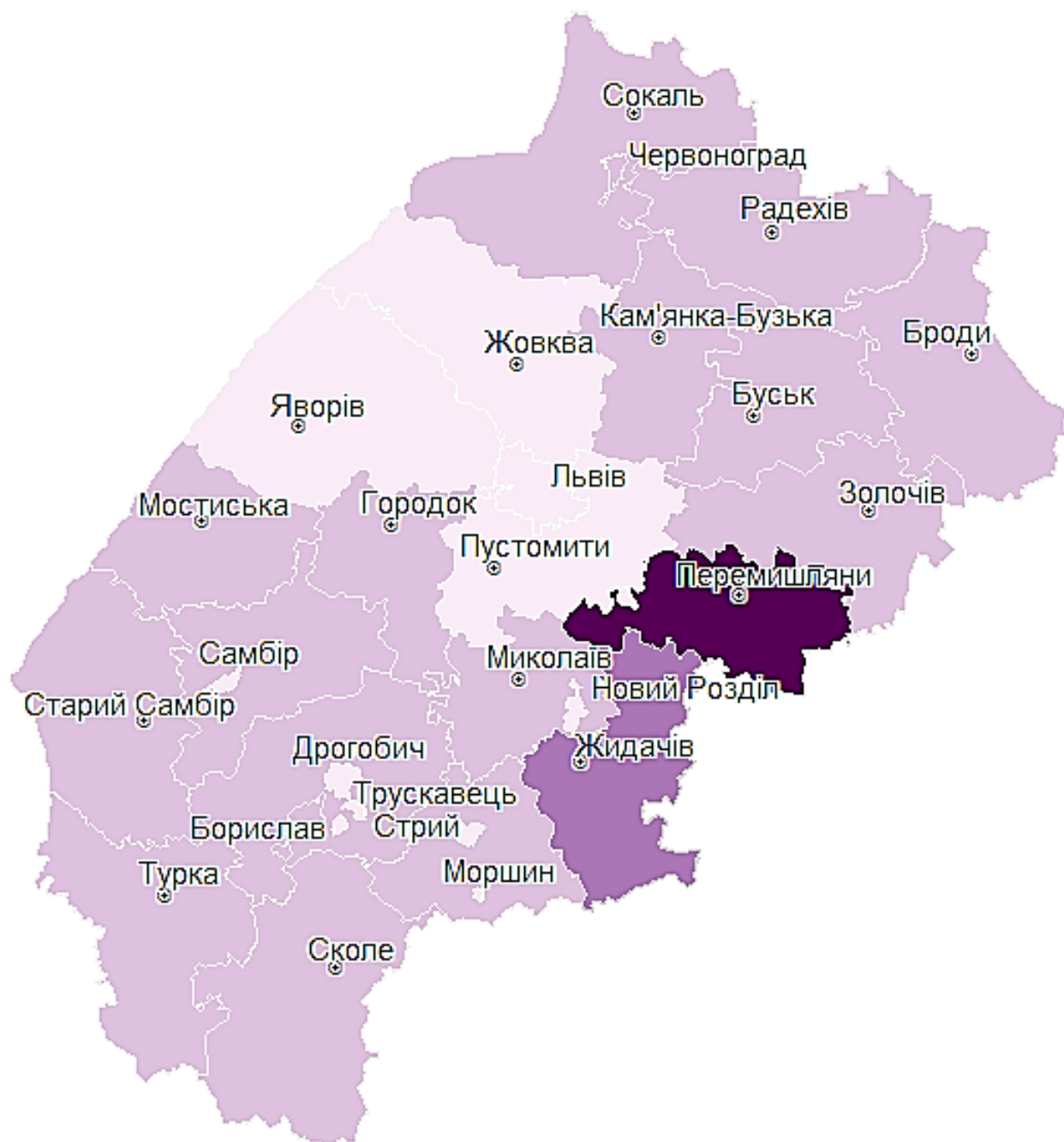

■ 10,0– 12,9 (10) ■ 13,0– 15,9 (17) ■ 16,0 – 18,9 (1) ■ 19,0 – 21,9 (1)

Львів (м/р)	11,7
Борислав (м/р)	14,0
Дрогобич (м/р)	10,9
Моршин	12,7
Новий Розділ	10,3
Самбір	11,4
Стрий	11,6
Трускавець	11,0
Червоноград (м/р)	13,0

**2.7. Природний приріст, скорочення (–) населення за містами і районами**

	2000	2005	2010	2015	2016	2017	2018	2019
	осіб							
	Міська та сільська місцевості							
<b>Львівська область</b>	<b>–8774</b>	<b>–9189</b>	<b>–3993</b>	<b>–4960</b>	<b>–5129</b>	<b>–7085</b>	<b>–9473</b>	<b>–11036</b>
міста (міськради)								
Львів (м/р)	–2196	–1590	–386	–973	–954	–1360	–2016	–2339
Борислав (м/р)	–188	–158	–62	–122	–142	–167	–209	–228
Дрогобич (м/р)	–142	–208	–83	–143	–230	–322	–294	–484
Моршин	–2	–34	2	–24	–5	–24	–28	–18
Новий Розділ	129	58	25	19	11	–35	–65	–126
Самбір	–64	–69	–77	–85	–19	–71	–150	–141
Стрий	–223	–125	–119	–87	–68	–126	–201	–225
Трускавець	–37	–33	–21	–56	–35	–67	–87	–89
Червоноград (м/р)	–72	–124	–41	–174	–192	–276	–425	–450
райони								
Бродівський	–349	–300	–273	–255	–277	–433	–444	–428
Буський	–349	–379	–154	–137	–142	–200	–230	–270
Городоцький	–394	–393	–208	–221	–204	–274	–360	–317
Дрогобицький	–450	–509	–230	–330	–292	–394	–413	–431
Жидачівський	–582	–759	–554	–549	–551	–530	–645	–686
Жовківський	–319	–369	–36	41	1	–84	–148	–225
Золочівський	–482	–412	–338	–241	–313	–322	–362	–408
Кам'янка-Бузький	–239	–294	–93	–153	–110	–187	–288	–220
Миколаївський	–129	–211	–56	–130	–11	–84	–189	–282
Мостиський	–300	–317	–100	–109	–112	–225	–250	–288
Перемишлянський	–346	–479	–389	–306	–255	–283	–322	–420
Пустомитівський	–463	–446	–120	–117	–148	–264	–415	–408
Радехівський	–225	–330	–211	–138	–264	–214	–318	–351
Самбірський	–303	–415	–179	–242	–200	–254	–273	–396
Сколівський	–80	–224	–24	–12	–59	–127	–98	–203
Сокальський	–447	–488	–298	–288	–344	–450	–490	–534
Старосамбірський	–381	–483	–346	–314	–304	–363	–397	–464
Стрийський	–225	–224	–85	–110	–170	–204	–319	–324
Турківський	19	–29	60	2	–86	–47	–64	–220
Яворівський	65	155	403	294	346	302	27	–61



## ЗАГАЛЬНІ ПОКАЗНИКИ ПРИРОДНОГО РУХУ НАСЕЛЕННЯ

Продовження табл. 2.7

	2000	2005	2010	2015	2016	2017	2018	2019
на 1000 наявного населення								
Міська та сільська місцевості								
<b>Львівська область</b>	<b>-3,3</b>	<b>-3,6</b>	<b>-1,6</b>	<b>-2,0</b>	<b>-2,0</b>	<b>-2,8</b>	<b>-3,8</b>	<b>-4,3</b>
міста (міськради)								
Львів (м/р)	-2,8	-2,1	-0,5	-1,3	-1,3	-1,8	-2,6	-3,1
Борислав (м/р)	-4,5	-4,0	-1,6	-3,3	-3,8	-4,6	-5,8	-6,4
Дрогобич (м/р)	-1,4	-2,1	-0,9	-1,5	-2,4	-3,3	-3,1	-5,0
Моршин	-0,4	-7,1	0,5	-5,5	-1,1	-5,6	-6,5	-4,2
Новий Розділ	4,5	2,1	0,9	0,7	0,4	-1,3	-2,3	-4,4
Самбір	-1,6	-1,9	-2,2	-2,4	-0,5	-2,0	-4,3	-4,1
Стрий	-3,5	-2,0	-2,0	-1,5	-1,1	-2,1	-3,4	-3,8
Трускавець	-1,5	-1,5	-1,0	-2,7	-1,7	-3,3	-4,3	-4,4
Червоноград (м/р)	-0,9	-1,5	-0,5	-2,1	-2,4	-3,4	-5,3	-5,7
райони								
Бродівський	-5,3	-4,8	-4,5	-4,3	-4,7	-7,4	-7,6	-7,4
Буський	-6,9	-7,8	-3,3	-3,0	-3,0	-4,3	-5,0	-5,9
Городоцький	-5,2	-5,5	-3,0	-3,2	-2,9	-4,0	-5,2	-4,6
Дрогобицький	-5,9	-6,7	-3,1	-4,4	-3,9	-5,3	-5,5	-5,8
Жидачівський	-7,1	-10,0	-7,6	-8,0	-8,1	-7,9	-9,7	-10,5
Жовківський	-2,9	-3,4	-0,3	0,3	0,0	-0,8	-1,3	-2,0
Золочівський	-6,4	-5,7	-4,8	-3,4	-4,5	-4,7	-5,3	-6,0
Кам'янка-Бузький	-3,9	-4,9	-1,7	-2,6	-2,0	-3,3	-5,0	-3,8
Миколаївський	-2,0	-3,3	-0,9	-2,1	-0,1	-1,3	-3,0	-4,5
Мостиський	-4,8	-5,3	-1,7	-1,9	-2,0	-3,9	-4,4	-5,1
Перемишлянський	-7,2	-10,8	-9,6	-7,9	-6,5	-7,3	-8,3	-11,1
Пустомитівський	-4,1	-4,1	-1,1	-1,0	-1,3	-2,2	-3,5	-3,4
Радехівський	-4,3	-6,4	-4,3	-2,8	-5,5	-4,5	-6,7	-7,4
Самбірський	-4,2	-5,8	-2,6	-3,6	-3,0	-3,7	-4,1	-5,9
Сколівський	-1,6	-4,7	-0,5	-0,3	-1,2	-2,7	-2,0	-4,3
Сокальський	-4,5	-5,1	-3,1	-3,1	-3,7	-4,8	-5,3	-5,9
Старосамбірський	-4,5	-6,0	-4,4	-4,0	-3,9	-4,6	-5,1	-6,1
Стрийський	-3,7	-3,6	-1,3	-1,8	-2,7	-3,3	-5,1	-5,3
Турківський	0,3	-0,6	1,2	0,1	-1,7	-0,9	-1,3	-4,5
Яворівський	0,6	1,2	3,3	2,4	2,7	2,4	0,2	-0,5

## ЗАГАЛЬНІ ПОКАЗНИКИ ПРИРОДНОГО РУХУ НАСЕЛЕННЯ

Продовження табл. 2.7.

	2000	2005	2010	2015	2016	2017	2018	2019
	осіб							
<b>Міська місцевість</b>								
<b>Львівська область</b>	<b>-3120</b>	<b>-2472</b>	<b>-317</b>	<b>-1583</b>	<b>-1644</b>	<b>-2878</b>	<b>-4446</b>	<b>-5219</b>
міста (міськради)								
Львів (м/р)	-2196	-1590	-386	-973	-954	-1360	-2016	-2339
Борислав (м/р)	-188	-158	-62	-122	-142	-167	-209	-228
Дрогобич (м/р)	-142	-208	-83	-143	-230	-322	-294	-484
Моршин	-2	-34	2	-24	-5	-24	-28	-18
Новий Розділ	129	58	25	19	11	-35	-65	-126
Самбір	-64	-69	-77	-85	-19	-71	-150	-141
Стрий	-223	-125	-119	-87	-68	-126	-201	-225
Трускавець	-37	-33	-21	-56	-35	-67	-87	-89
Червоноград (м/р)	-72	-124	-41	-174	-192	-276	-425	-450
райони								
Бродівський	-25	-1	11	-16	-22	-104	-101	-78
Буський	-39	-64	-1	-15	8	4	4	-55
Городоцький	-26	-51	8	12	29	-60	-73	-54
Дрогобицький	-7	-35	-17	-26	-24	-39	-50	-40
Жидачівський	-150	-173	-119	-166	-148	-134	-228	-234
Жовківський	-22	21	65	80	-14	-34	-26	-73
Золочівський	-48	-25	-	1	-57	-59	-97	-121
Кам'янка-Бузький	-14	-8	66	1	28	5	-91	-49
Миколаївський	125	-3	16	-25	17	-8	-27	-37
Мостиський	11	3	37	41	44	-2	-39	-8
Перемишлянський	-8	-17	7	7	8	-2	-9	-39
Пустомитівський	-11	4	20	-22	-10	10	-22	-47
Радехівський	-14	-27	-24	9	-28	-38	-45	-28
Самбірський	-12	26	26	-20	14	-1	-19	-4
Сколівський	-26	-27	22	-14	-16	-32	4	-34
Сокальський	-66	-34	-18	-91	-56	-128	-143	-141
Старосамбірський	-59	-40	-56	-32	-64	-58	-90	-85
Стрийський	-26	-12	-8	5	7	-15	-12	-7
Турківський	-19	-26	37	10	-9	-2	-34	-29
Яворівський	238	300	373	323	283	267	127	44

## ЗАГАЛЬНІ ПОКАЗНИКИ ПРИРОДНОГО РУХУ НАСЕЛЕННЯ

Продовження табл. 2.7.

	2000	2005	2010	2015	2016	2017	2018	2019
	на 1000 наявного населення							
	Міська місцевість							
<b>Львівська область</b>	<b>-2,0</b>	<b>-1,6</b>	<b>-0,2</b>	<b>-1,0</b>	<b>-1,1</b>	<b>-1,9</b>	<b>-2,9</b>	<b>-3,4</b>
міста (міськради)								
Львів (м/р)	-2,8	-2,1	-0,5	-1,3	-1,3	-1,8	-2,6	-3,1
Борислав (м/р)	-4,6	-4,0	-1,6	-3,3	-3,8	-4,6	-5,8	-6,4
Дрогобич (м/р)	-1,4	-2,1	-0,9	-1,5	-2,4	-3,3	-3,1	-5,0
Моршин	-0,4	-7,1	0,5	-5,5	-1,1	-5,6	-6,5	-4,2
Новий Розділ	4,5	2,1	0,9	0,7	0,4	-1,3	-2,3	-4,4
Самбір	-1,7	-1,9	-2,2	-2,4	-0,5	-2,0	-4,3	-4,1
Стрий	-3,5	-2,0	-2,0	-1,5	-1,1	-2,1	-3,4	-3,8
Трускавець	-1,5	-1,5	-1,0	-2,7	-1,7	-3,3	-4,3	-4,4
Червоноград (м/р)	-0,8	-1,5	-0,5	-2,1	-2,4	-3,4	-5,3	-5,7
райони								
Бродівський	-1,0	0,0	0,4	-0,6	-0,9	-4,1	-4,0	-3,0
Буський	-2,3	-3,8	-0,1	-0,9	0,5	0,3	0,2	-3,3
Городоцький	-1,0	-2,1	0,3	0,5	1,2	-2,4	-3,0	-2,2
Дрогобицький	-1,1	-5,7	-2,7	-3,9	-3,6	-5,8	-7,4	-5,9
Жидачівський	-4,5	-5,7	-4,0	-5,7	-5,1	-4,6	-7,9	-8,2
Жовківський	-0,6	0,6	1,7	2,0	-0,4	-0,9	-0,7	-1,9
Золочівський	-1,7	-0,9	-	0,0	-2,0	-2,0	-3,4	-4,2
Кам'янка-Бузький	-0,6	-0,4	2,9	0,0	1,2	0,2	-4,0	-2,1
Миколаївський	2,7	-0,2	0,9	-1,4	1,0	-0,4	-1,5	-2,2
Мостиський	0,7	0,2	2,4	2,6	2,8	-0,1	-2,4	-0,5
Перемишлянський	-0,7	-1,6	0,6	0,7	0,7	-0,2	-0,9	-3,8
Пустомитівський	-0,7	0,2	1,4	-1,5	-0,7	0,6	-1,4	-3,1
Радехівський	-1,1	-2,1	-1,9	0,7	-2,2	-2,9	-3,4	-2,1
Самбірський	-1,3	2,4	2,3	-1,7	1,2	-0,1	-1,7	-0,3
Сколівський	-1,9	-2,1	1,7	-1,1	-1,2	-2,4	0,4	-2,6
Сокальський	-1,9	-1,0	-0,5	-2,6	-1,7	-3,8	-4,1	-4,1
Старосамбірський	-3,1	-2,2	-3,2	-1,7	-3,6	-3,2	-4,9	-4,7
Стрийський	-2,7	-5,2	-3,5	2,1	3,0	-6,3	-5,0	-3,0
Турківський	-2,0	-2,9	4,3	1,1	-1,0	-0,2	-4,0	-3,4
Яворівський	4,4	5,5	6,6	5,5	4,8	4,4	2,2	0,7

## ЗАГАЛЬНІ ПОКАЗНИКИ ПРИРОДНОГО РУХУ НАСЕЛЕННЯ

Продовження табл. 2.7.

	2000	2005	2010	2015	2016	2017	2018	2019
	осіб							
	<b>Сільська місцевість</b>							
<b>Львівська область</b>	<b>-5654</b>	<b>-6717</b>	<b>-3676</b>	<b>-3377</b>	<b>-3485</b>	<b>-4207</b>	<b>-5027</b>	<b>-5817</b>
Бродівський	-324	-299	-284	-239	-255	-329	-343	-350
Буський	-310	-315	-153	-122	-150	-204	-234	-215
Городоцький	-368	-342	-216	-233	-233	-214	-287	-263
Дрогобицький	-443	-474	-213	-304	-268	-355	-363	-391
Жидачівський	-432	-586	-435	-383	-403	-396	-417	-452
Жовківський	-297	-390	-101	-39	15	-50	-122	-152
Золочівський	-434	-387	-338	-242	-256	-263	-265	-287
Кам'янка-Бузький	-225	-286	-159	-154	-138	-192	-197	-171
Миколаївський	-125	-208	-72	-105	-28	-76	-162	-245
Мостиський	-311	-320	-137	-150	-156	-223	-211	-280
Перемишлянський	-338	-462	-396	-313	-263	-281	-313	-381
Пустомитівський	-452	-450	-140	-95	-138	-274	-393	-361
Радехівський	-211	-303	-187	-147	-236	-176	-273	-323
Самбірський	-291	-441	-205	-222	-214	-253	-254	-392
Сколівський	-54	-197	-46	2	-43	-95	-102	-169
Сокальський	-381	-454	-280	-197	-288	-322	-347	-393
Старосамбірський	-322	-443	-290	-282	-240	-305	-307	-379
Стрийський	-201	-212	-77	-115	-177	-189	-307	-317
Турківський	38	-3	23	-8	-77	-45	-30	-191
Яворівський	-173	-145	30	-29	63	35	-100	-105

на 1000 наявного населення

<b>Львівська область</b>	<b>-5,3</b>	<b>-6,5</b>	<b>-3,7</b>	<b>-3,4</b>	<b>-3,5</b>	<b>-4,3</b>	<b>-5,1</b>	<b>-5,9</b>
Бродівський	-8,4	-8,2	-8,2	-7,2	-7,6	-10,0	-10,5	-10,9
Буський	-9,2	-9,8	-5,1	-4,1	-5,0	-6,8	-7,8	-7,2
Городоцький	-7,3	-7,2	-4,8	-5,2	-5,2	-4,8	-6,5	-5,9
Дрогобицький	-6,3	-6,8	-3,1	-4,5	-4,0	-5,2	-5,4	-5,8
Жидачівський	-8,8	-12,7	-10,3	-9,7	-10,4	-10,3	-11,0	-12,1
Жовківський	-4,0	-5,5	-1,4	-0,6	0,2	-0,7	-1,6	-2,2
Золочівський	-9,4	-8,8	-8,1	-6,0	-6,3	-6,4	-6,5	-7,2
Кам'янка-Бузький	-6,0	-7,9	-4,6	-4,5	-4,0	-5,6	-5,8	-5,0
Миколаївський	-2,6	-4,4	-1,6	-2,3	-0,6	-1,6	-3,5	-5,3
Мостиський	-6,7	-7,2	-3,2	-3,7	-3,7	-5,5	-5,2	-6,9
Перемишлянський	-9,2	-13,8	-13,2	-11,0	-9,4	-10,1	-11,3	-13,8
Пустомитівський	-4,7	-4,7	-1,5	-0,9	-1,4	-2,6	-3,8	-3,4
Радехівський	-5,3	-7,9	-5,2	-4,2	-6,8	-5,1	-8,0	-9,5
Самбірський	-4,5	-7,2	-3,5	-3,9	-3,8	-4,4	-4,5	-7,0
Сколівський	-1,5	-5,6	-1,4	0,1	-1,2	-2,8	-3,0	-5,0
Сокальський	-6,0	-7,4	-4,7	-3,4	-5,0	-5,6	-6,0	-6,9
Старосамбірський	-5,0	-7,2	-4,8	-4,7	-4,0	-5,2	-5,2	-6,5
Стрийський	-3,3	-3,6	-1,3	-2,0	-3,0	-3,2	-5,2	-5,4
Турківський	0,8	0,0	0,6	-0,2	-1,9	-1,1	-0,8	-4,7
Яворівський	-2,5	-2,1	0,5	-0,5	0,9	0,5	-1,5	-1,5

## 2.8. Коефіцієнти природного руху населення, на 1000 осіб наявного населення

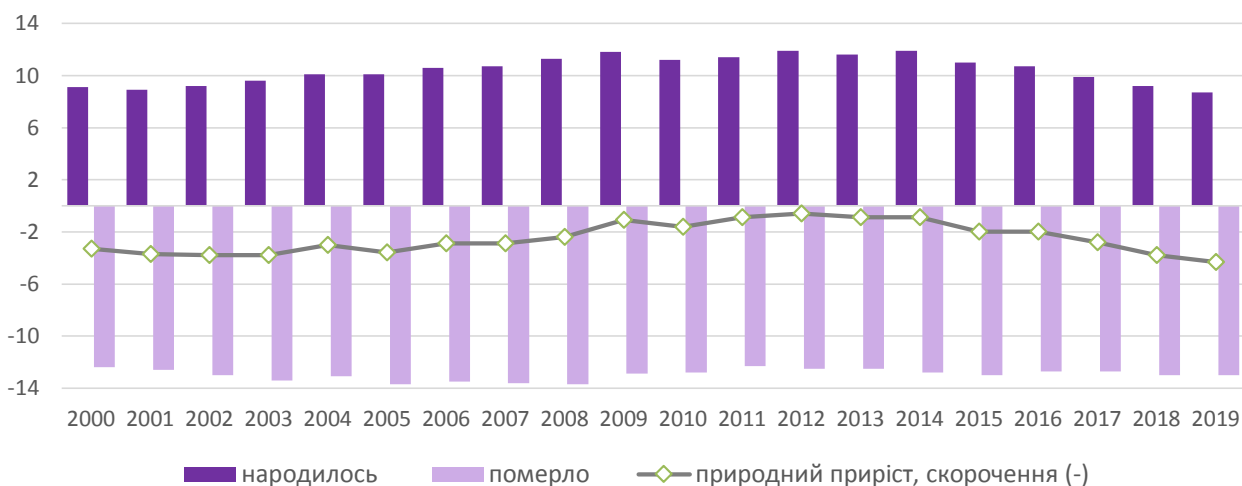

## 2.9. Природний приріст, скорочення (-) населення за містами і районами у 2019 році, на 1000 осіб наявного населення

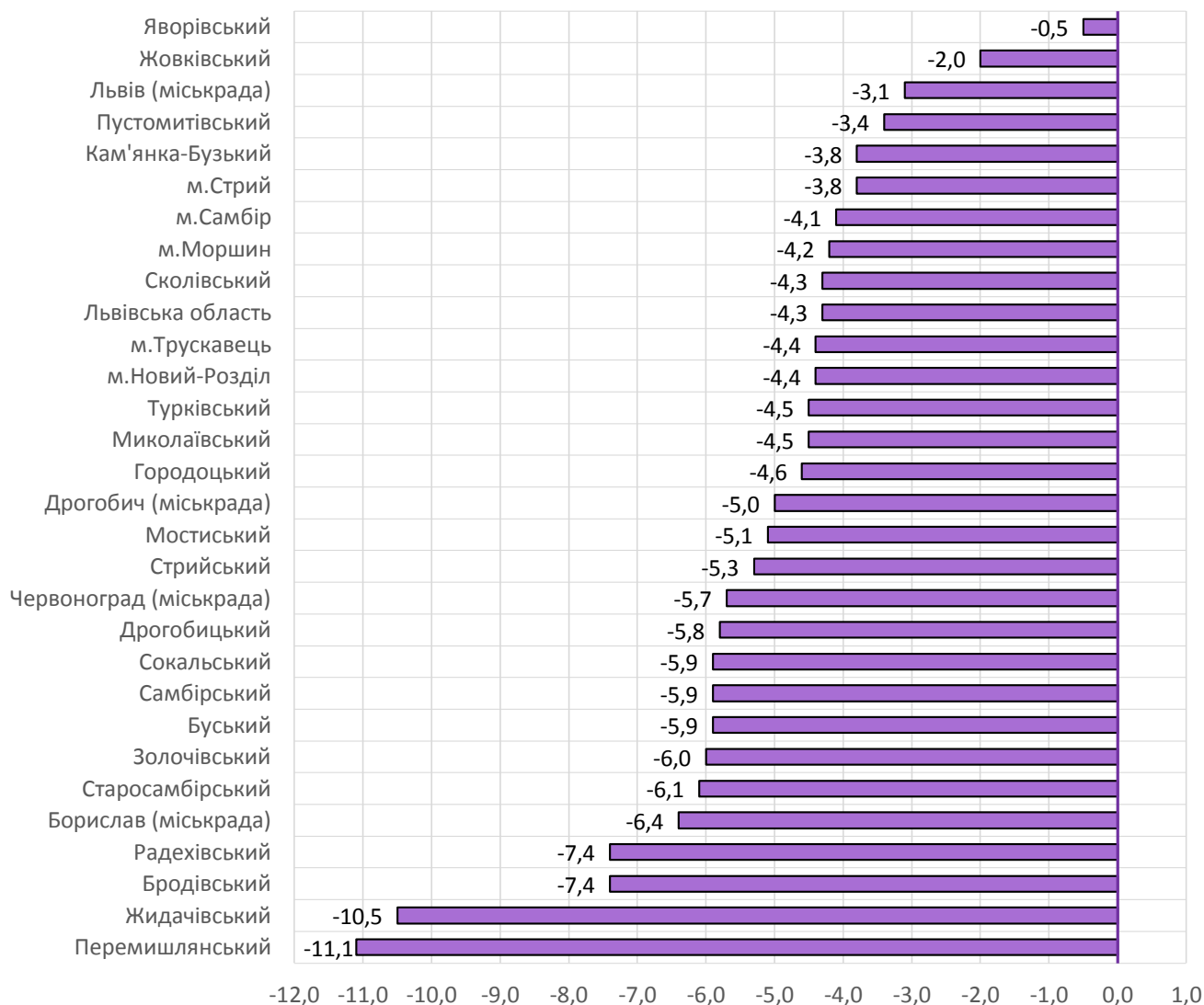

**2.10. Середня очікувана тривалість життя при народженні<sup>1</sup>**

	Обидві статі	Чоловіки	Жінки
	років		
<b>Міська та сільська місцевості</b>			
1995–1996	69,83	64,96	74,67
1999–2000	70,45	65,57	75,36
2005–2006	70,66	65,15	76,46
2009–2010	72,57	67,58	77,52
2015	73,33	68,46	78,13
2017	73,49	68,53	79,39
2018	73,36	68,33	78,42
2019	73,45	68,39	78,54
<b>Міська місцевість</b>			
1995–1996	70,21	65,45	74,90
1999–2000	71,01	66,32	75,65
2005–2006	71,31	66,04	76,61
2009–2010	73,46	68,74	77,92
2015	74,19	69,57	78,49
2017	74,31	69,47	78,86
2018	74,15	69,25	78,78
2019	74,35	69,43	79,01
<b>Сільська місцевість</b>			
1995–1996	69,28	64,18	74,39
1999–2000	69,77	64,53	75,22
2005–2006	69,72	63,92	76,24
2009–2010	71,27	65,92	77,04
2015	72,07	66,89	77,65
2017	72,29	67,19	77,78
2018	72,19	67,01	77,94
2019	72,12	66,94	77,89

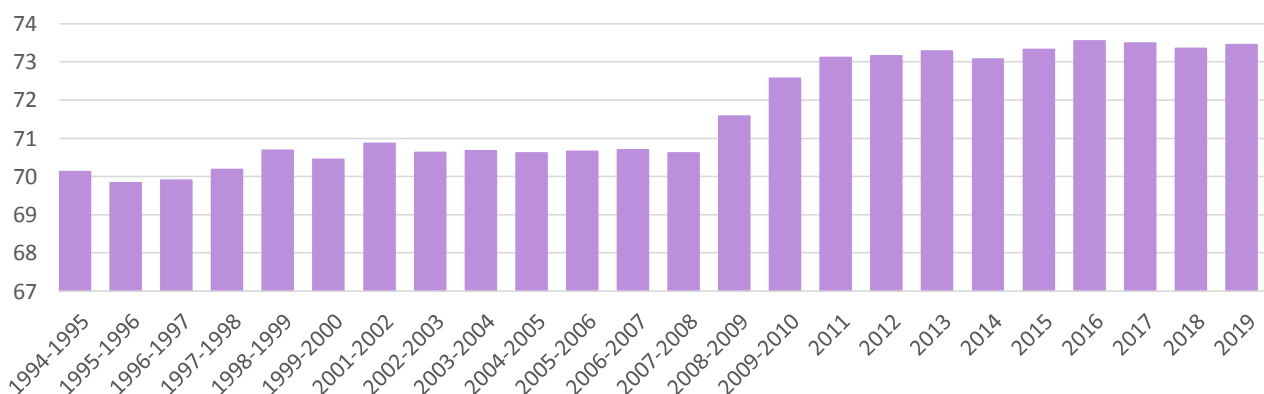
**2.11. Динаміка середньої очікуваної тривалості життя при народженні<sup>1</sup>, років**<sup>1</sup> У 1994–2010рр. розрахунок проводився за два суміжні роки, з 2011р. – за один календарний рік.

**2.12. Середня очікувана тривалість життя після досягнення певного віку у 2019 році**

	Усе населення			Міське населення			Сільське населення		
	обидві статі	чоловіки	жінки	обидві статі	чоловіки	жінки	обидві статі	чоловіки	жінки
	років								
0	73,45	68,39	78,54	74,35	69,43	79,01	72,12	66,94	77,89
1-4	72,94	67,88	78,03	73,86	68,97	78,47	71,58	66,35	77,41
5-9	69,00	63,95	74,09	69,90	65,01	74,51	67,68	62,44	73,51
10-14	64,06	59,02	69,13	64,94	60,07	69,55	62,75	57,52	68,55
15-19	59,11	54,08	64,16	60,00	55,13	64,59	57,80	52,60	63,59
20-24	54,25	49,27	59,25	55,10	50,26	59,65	53,00	47,87	58,69
25-29	49,45	44,56	54,32	50,24	45,47	54,70	48,28	43,28	53,79
30-34	44,69	39,89	49,44	45,49	40,79	49,85	43,51	38,61	48,88
35-39	40,06	35,40	44,60	40,83	36,29	44,99	38,91	34,13	44,07
40-44	35,55	31,04	39,86	36,30	31,91	40,22	34,45	29,82	39,38
45-49	31,22	26,95	35,19	31,90	27,74	35,53	30,21	25,86	34,73
50-54	27,05	23,05	30,66	27,74	23,79	31,08	26,05	22,01	30,09
55-59	23,06	19,42	26,15	23,67	20,09	26,56	22,15	18,48	25,59
60-64	19,25	16,08	21,75	19,79	16,64	22,16	18,45	15,25	21,19
65-69	15,76	13,14	17,61	16,18	13,54	18,02	15,13	12,54	17,04
70-74	12,49	10,52	13,72	12,82	10,83	14,09	12,03	10,05	13,26
75-79	9,56	8,25	10,26	9,84	8,50	10,59	9,22	7,86	9,90
80-84	7,00	6,26	7,33	7,16	6,33	7,55	6,82	6,15	7,10
85 і старші	4,97	4,76	5,07	5,07	4,67	5,23	4,87	4,86	4,90

**2.13. Показники відтворення населення у 2019 році**

	Міська та сільська місцевості	Міська	Сільська
Сумарний коефіцієнт народжуваності	1,258	1,160	1,399
Середній вік матері при народженні дитини, років	28,12	28,83	27,20
Середня довжина жіночого покоління	28,10	28,81	27,18
Частка дівчаток серед народжених	0,487	0,481	0,495
Брутто-коефіцієнт відтворення жіночого покоління	0,613	0,558	0,692
Нетто-коефіцієнт відтворення жіночого покоління	0,605	0,552	0,683

# 3 НАРОДЖУВАНІСТЬ







### 3. НАРОДЖУВАНІСТЬ

#### 3.1. Розподіл кількості живонароджених та мертвонароджених за статтю

	Кількість живонароджених				Кількість мертвонароджених		
	обидві статі	хлопчики	дівчатка	на 100 дівчаток народилось хлопчиків	обидві статі	чоловіча стать	жіноча стать
	осіб				одиниць		

#### Міська та сільська місцевості

1990	38693	19840	18853	105	299	171	128
1995	31470	16330	15140	108	228	136	92
2000	24198	12382	11816	105	144	86	58
2005	26082	13465	12617	107	138	73	65
2006	27272	13934	13338	104	136	78	58
2007	27454	13934	13520	103	186	100	86
2008	29007	14936	14071	106	210	106	104
2009	30079	15599	14480	108	202	100	102
2010	28651	14775	13876	106	197	111	86
2014	30270	15501	14769	105	181	93	88
2015	27909	14376	13533	106	194	109	85
2016	27134	14036	13098	107	169	77	92
2017	25002	12873	12129	106	149	72	77
2018	23253	11913	11340	105	140	69	71
2019	21803	11186	10617	105	113	61	52

#### Міська місцевість

1990	22598	11610	10988	106	185	99	86
1995	17840	9244	8596	107	125	74	51
2000	13457	6859	6598	104	74	50	24
2005	15395	7933	7462	106	80	47	33
2006	15996	8201	7795	105	73	40	33
2007	16006	8139	7867	103	108	53	55
2008	16661	8632	8029	107	110	62	48
2009	17206	8916	8290	108	114	62	52
2010	16327	8428	7899	107	98	60	38
2014	17244	8804	8440	104	104	58	46
2015	15854	8231	7623	108	107	63	44
2016	15467	7930	7537	105	96	46	50
2017	14216	7240	6976	104	84	42	42
2018	13234	6741	6493	104	77	41	36
2019	12561	6516	6045	108	63	35	28

## НАРОДЖУВАНІСТЬ

*Продовження табл. 3.1.*

	Кількість живонароджених				Кількість мертвонароджених		
	обидві статі	хлопчики	дівчатка	на 100 дівчаток народилось хлопчиків	обидві статі	чоловіча стать	жіноча стать

### Сільська місцевість

1990	16095	8230	7865	105	114	72	42
1995	13630	7086	6544	108	103	62	41
2000	10741	5523	5218	106	70	36	34
2005	10687	5532	5155	107	58	26	32
2006	11276	5733	5543	103	63	38	25
2007	11448	5795	5653	102	78	47	31
2008	12346	6304	6042	104	100	44	56
2009	12873	6683	6190	108	88	38	50
2010	12324	6347	5977	106	99	51	48
2014	13026	6697	6329	106	77	35	42
2015	12055	6145	5910	104	87	46	41
2016	11667	6106	5561	110	73	31	42
2017	10786	5633	5153	109	65	30	35
2018	10019	5172	4847	107	63	28	35
2019	9242	4670	4572	102	50	26	24

### 3.2. Динаміка кількості живонароджених, на 1000 осіб наявного населення

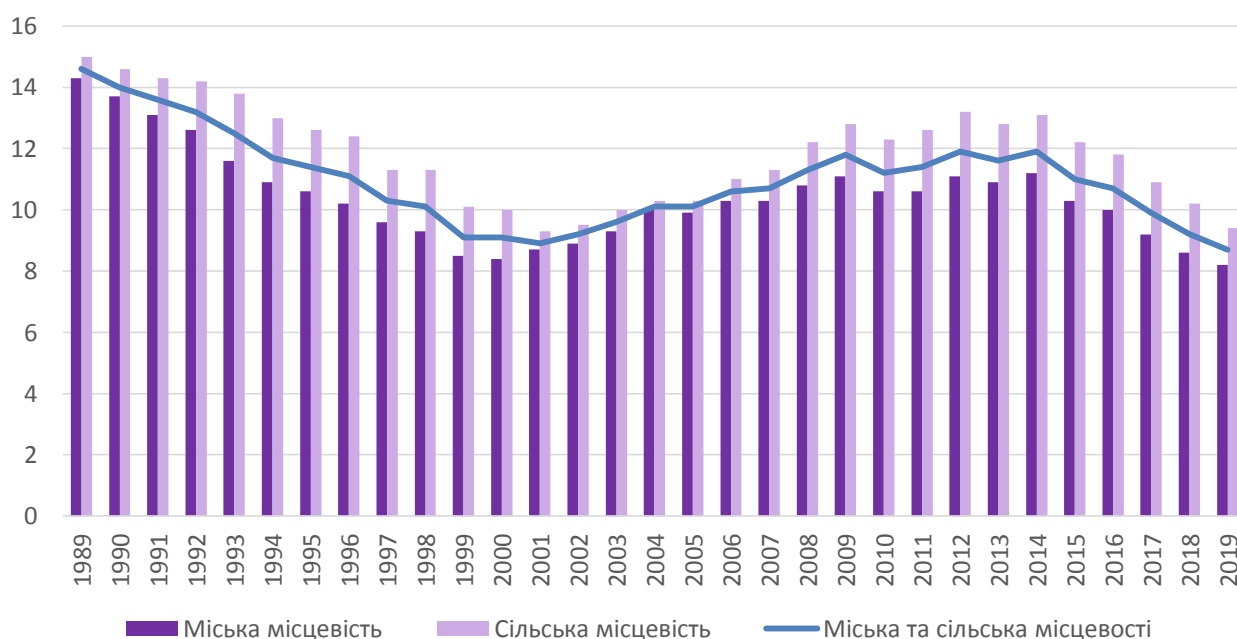

**3.3. Розподіл випадків живонароджених та мертвонароджених за містами і районами у 2019 році**

	Кількість живонароджених				Кількість мертвонароджених		
	обидві статі	хлопчики	дівчатка	на 100 дівчаток народилось хлопчиків	обидві статі	чоловіча стать	жіноча стать
	осіб				одиниць		
<b>Міська та сільська місцевості</b>							
<b>Львівська область</b>	<b>21803</b>	<b>11186</b>	<b>10617</b>	<b>105</b>	<b>113</b>	<b>61</b>	<b>52</b>
міста (міськради)							
Львів (м/р)	6534	3351	3183	105	29	13	16
Борислав (м/р)	271	152	119	128	1	–	1
Дрогобич (м/р)	565	294	271	108	4	1	3
Моршин	36	19	17	112	1	1	–
Новий Розділ	168	84	84	100	1	–	1
Самбір	254	134	120	112	–	–	–
Стрий	464	242	222	109	3	1	2
Трускавець	133	68	65	105	2	1	1
Червоноград (м/р)	588	314	274	115	3	3	–
райони							
Бродівський	471	253	218	116	2	2	–
Буський	463	220	243	91	–	–	–
Городоцький	646	346	300	115	8	4	4
Дрогобицький	639	315	324	97	4	3	1
Жидачівський	495	239	256	93	2	2	–
Жовківський	1159	582	577	101	6	2	4
Золочівський	516	249	267	93	4	3	1
Кам'янка-Бузький	580	293	287	102	–	–	–
Миколаївський	588	292	296	99	2	2	–
Мостиський	514	255	259	98	1	1	–
Перемишлянський	370	183	187	98	5	3	2
Пустомитівський	1111	573	538	107	12	6	6
Радехівський	359	166	193	86	1	1	–
Самбірський	613	328	285	115	3	2	1
Сколівський	515	273	242	113	1	–	1
Сокальський	784	408	376	109	3	1	2
Старосамбірський	591	314	277	113	3	2	1
Стрийський	534	283	251	113	–	–	–
Турківський	502	260	242	107	1	1	–
Яворівський	1340	696	644	108	11	6	5

НАРОДЖУВАНІСТЬ

Продовження табл. 3.3

	Кількість живонароджених				Кількість мертвонароджених		
	обидві статі	хлопчики	дівчатка	на 100 дівчаток народилось хлопчиків	обидві статі	чоловіча стать	жіноча стать
	осіб				одиниць		
<b>Міська місцевість</b>							
<b>Львівська область</b>	<b>12561</b>	<b>6516</b>	<b>6045</b>	<b>108</b>	<b>63</b>	<b>35</b>	<b>28</b>
міста (міськради)							
Львів (м/р)	6534	3351	3183	105	29	13	16
Борислав (м/р)	271	152	119	128	1	–	1
Дрогобич (м/р)	565	294	271	108	4	1	3
Моршин	36	19	17	112	1	1	–
Новий Розділ	168	84	84	100	1	–	1
Самбір	254	134	120	112	–	–	–
Стрий	464	242	222	109	3	1	2
Трускавець	133	68	65	105	2	1	1
Червоноград (м/р)	588	314	274	115	3	3	–
райони							
Бродівський	221	123	98	126	1	1	–
Буський	154	78	76	103	–	–	–
Городоцький	234	133	101	132	3	3	–
Дрогобицький	69	42	27	156	–	–	–
Жидачівський	184	93	91	102	2	2	–
Жовківський	322	173	149	116	1	–	1
Золочівський	194	98	96	102	–	–	–
Кам'янка-Бузький	214	111	103	108	–	–	–
Миколаївський	172	78	94	83	–	–	–
Мостиський	154	70	84	83	1	1	–
Перемишлянський	99	50	49	102	1	–	1
Пустомитівський	160	93	67	139	2	2	–
Радехівський	110	60	50	120	–	–	–
Самбірський	91	43	48	90	1	1	–
Сколівський	147	84	63	133	–	–	–
Сокальський	248	134	114	118	2	1	1
Старосамбірський	114	53	61	87	–	–	–
Стрийський	20	11	9	122	–	–	–
Турківський	82	36	46	78	–	–	–
Яворівський	559	295	264	112	5	4	1

НАРОДЖУВАНІСТЬ

Продовження табл. 3.3

	Кількість живонароджених				Кількість мертвонароджених		
	обидві статі	хлопчики	дівчатка	на 100 дівчаток народилось хлопчиків	обидві статі	чоловіча стать	жіноча стать
	осіб				одиниць		
<b>Сільська місцевість</b>							
<b>Львівська область</b>	<b>9242</b>	<b>4670</b>	<b>4572</b>	<b>102</b>	<b>50</b>	<b>26</b>	<b>24</b>
райони							
Бродівський	250	130	120	108	1	1	–
Буський	309	142	167	85	–	–	–
Городоцький	412	213	199	107	5	1	4
Дрогобицький	570	273	297	92	4	3	1
Жидачівський	311	146	165	88	–	–	–
Жовківський	837	409	428	96	5	2	3
Золочівський	322	151	171	88	4	3	1
Кам'янка-Бузький	366	182	184	99	–	–	–
Миколаївський	416	214	202	106	2	2	–
Мостиський	360	185	175	106	–	–	–
Перемишлянський	271	133	138	96	4	3	1
Пустомитівський	951	480	471	102	10	4	6
Радехівський	249	106	143	74	1	1	–
Самбірський	522	285	237	120	2	1	1
Сколівський	368	189	179	106	1	–	1
Сокальський	536	274	262	105	1	–	1
Старосамбірський	477	261	216	121	3	2	1
Стрийський	514	272	242	112	–	–	–
Турківський	420	224	196	114	1	1	–
Яворівський	781	401	380	106	6	2	4

**3.4. Динаміка кількості мертвонароджених, у розрахунку на 1000 живонароджених**

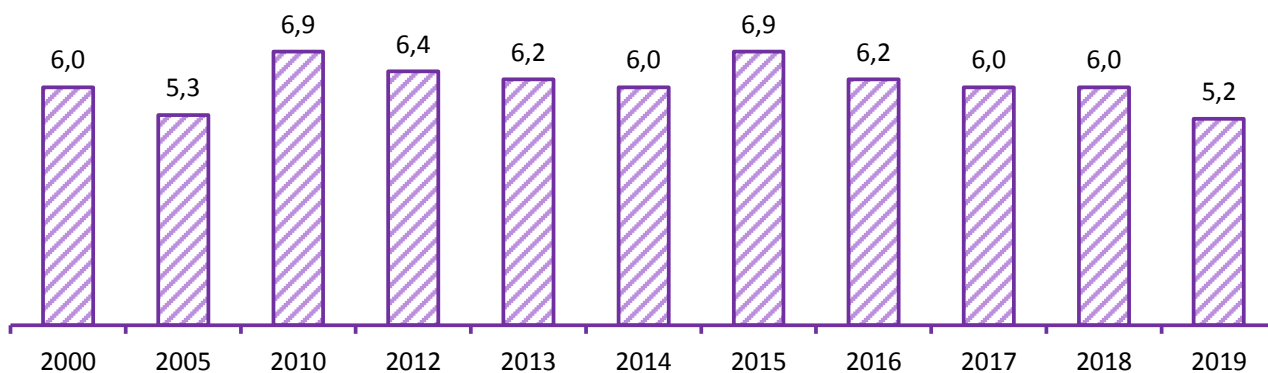

**3.5. Розподіл живонароджених за статтю та місяцями у 2019 році**

	Усього	У тому числі за місяцями											
		I	II	III	IV	V	VI	VII	VIII	IX	X	XI	XII
<b>Осіб</b>													
<b>Міська та сільська місцевості</b>													
Обидві статі	21803	1937	1640	1657	1677	1999	1691	2123	2006	1886	2052	1642	1493
Хлопчики	11186	1013	835	865	853	1001	862	1093	1061	964	1048	847	744
Дівчатка	10617	924	805	792	824	998	829	1030	945	922	1004	795	749
<b>Міська місцевість</b>													
Обидві статі	12561	1124	936	985	953	1137	964	1193	1178	1083	1202	937	869
Хлопчики	6516	590	484	505	481	567	514	627	616	585	622	481	444
Дівчатка	6045	534	452	480	472	570	450	566	562	498	580	456	425
<b>Сільська місцевість</b>													
Обидві статі	9242	813	704	672	724	862	727	930	828	803	850	705	624
Хлопчики	4670	423	351	360	372	434	348	466	445	379	426	366	300
Дівчатка	4572	390	353	312	352	428	379	464	383	424	424	339	324
<b>Відсотків до загальної кількості народжених</b>													
<b>Міська та сільська місцевості</b>													
Обидві статі	100,0	8,9	7,5	7,6	7,7	9,2	7,8	9,7	9,2	8,7	9,4	7,5	6,8
Хлопчики	100,0	9,1	7,5	7,7	7,6	8,9	7,7	9,8	9,5	8,6	9,4	7,6	6,6
Дівчатка	100,0	8,7	7,6	7,5	7,8	9,4	7,8	9,7	8,9	8,7	9,4	7,5	7,0
<b>Міська місцевість</b>													
Обидві статі	100,0	8,9	7,4	7,8	7,6	9,1	7,7	9,5	9,4	8,6	9,6	7,5	6,9
Хлопчики	100,0	9,0	7,4	7,8	7,4	8,7	7,9	9,6	9,5	9,0	9,5	7,4	6,8
Дівчатка	100,0	8,8	7,5	7,9	7,8	9,4	7,5	9,4	9,3	8,2	9,6	7,6	7,0
<b>Сільська місцевість</b>													
Обидві статі	100,0	8,8	7,6	7,3	7,8	9,3	7,9	10,1	9,0	8,7	9,2	7,6	6,7
Хлопчики	100,0	9,1	7,5	7,7	8,0	9,3	7,5	10,0	9,5	8,1	9,1	7,8	6,4
Дівчатка	100,0	8,5	7,7	6,8	7,7	9,4	8,3	10,1	8,4	9,3	9,3	7,4	7,1

**3.6. Кількість живонароджених за місяцями у містах і районах у 2019 році**

	Усього	У тому числі за місяцями											
		I	II	III	IV	V	VI	VII	VIII	IX	X	XI	XII
	осіб												
<b>Львівська область</b>	<b>21803</b>	<b>1937</b>	<b>1640</b>	<b>1657</b>	<b>1677</b>	<b>1999</b>	<b>1691</b>	<b>2123</b>	<b>2006</b>	<b>1886</b>	<b>2052</b>	<b>1642</b>	<b>1493</b>
міста (міськради)													
Львів (м/р)	6534	577	476	499	513	571	507	621	627	573	615	489	466
Борислав (м/р)	271	21	18	20	20	24	14	32	26	26	16	30	24
Дрогобич (м/р)	565	47	46	39	47	48	44	52	51	49	57	34	51
Моршин	36	2	1	3	6	4	2	1	5	4	5	1	2
Новий Розділ	168	15	12	12	8	17	13	19	14	13	17	11	17
Самбір	254	25	17	18	9	26	19	28	28	32	17	17	18
Стрий	464	44	35	43	39	43	39	41	46	17	59	31	27
Трускавець	133	5	5	11	13	15	14	19	12	12	13	10	4
Червоноград (м/р)	588	51	48	46	34	51	31	55	60	53	69	45	45
райони													
Бродівський	471	33	39	52	36	41	33	44	39	38	47	34	35
Буський	463	48	54	35	33	39	25	47	46	40	33	34	29
Городоцький	646	58	51	49	51	57	54	56	61	56	62	55	36
Дрогобицький	639	63	40	53	45	69	44	69	52	57	47	52	48
Жидачівський	495	42	37	40	39	50	56	48	43	38	41	35	26
Жовківський	1159	112	97	72	87	110	82	122	116	103	106	80	72
Золочівський	516	40	36	38	38	53	51	55	44	42	54	40	25
Кам'янка-Бузький	580	55	43	34	45	56	53	54	50	47	50	51	42
Миколаївський	588	54	40	42	47	52	46	67	59	53	53	35	40
Мостиський	514	44	33	54	35	62	38	47	46	44	42	34	35
Перемишлянський	370	34	27	27	37	22	38	30	42	30	31	27	25
Пустомитів-ський	1111	94	83	88	91	102	88	115	106	81	86	101	76
Радехівський	359	31	25	18	34	34	31	41	23	31	35	36	20
Самбірський	613	64	37	42	44	51	45	81	53	59	52	43	42
Сколівський	515	38	37	44	41	44	38	45	48	39	70	32	39
Сокальський	784	69	68	70	69	68	56	60	59	59	69	77	60
Старосамбірський	591	42	52	34	48	61	51	52	50	62	65	37	37
Стрийський	534	55	48	39	33	49	28	47	41	55	60	44	35
Турківський	502	46	33	51	33	38	43	46	36	42	56	41	37
Яворівський	1340	128	102	84	102	142	108	129	123	131	125	86	80



**3.7. Розподіл живонароджених за віком матері**

	1990	1995	2005	2010	2015	2016	2017	2018	2019
	осіб								
<b>Міська та сільська місцевості</b>									
<b>Усього</b>	<b>38693</b>	<b>31470</b>	<b>26082</b>	<b>28651</b>	<b>27909</b>	<b>27134</b>	<b>25002</b>	<b>23253</b>	<b>21803</b>
<i>у тому числі матерями у віці:</i>									
до 20	4504	4178	2524	1807	1260	1136	946	735	695
20–24	16847	13774	10687	9883	7905	7295	6267	5491	4922
25–29	10615	7911	7688	9879	10052	9670	8935	8415	7720
30–34	4920	3840	3604	4896	5951	6159	5976	5773	5588
35–39	1505	1505	1277	1844	2281	2364	2318	2330	2340
40–44	285	250	255	303	414	461	478	462	469
45 і старші	17	12	47	39	46	49	82	47	69
<b>Міська місцевість</b>									
<b>Усього</b>	<b>22598</b>	<b>17840</b>	<b>15395</b>	<b>16327</b>	<b>15854</b>	<b>15467</b>	<b>14216</b>	<b>13234</b>	<b>12561</b>
<i>у тому числі матерями у віці:</i>									
до 20	2449	2179	1251	766	457	402	360	268	270
20–24	9506	7529	6009	5067	3685	3373	2773	2458	2221
25–29	6432	4671	4728	5983	5998	5681	5203	4789	4457
30–34	3102	2367	2379	3087	3868	4014	3912	3736	3631
35–39	948	957	831	1199	1532	1635	1580	1612	1591
40–44	155	129	161	196	274	317	316	331	332
45 і старші	6	8	36	29	40	45	72	40	59
<b>Сільська місцевість</b>									
<b>Усього</b>	<b>16095</b>	<b>13630</b>	<b>10687</b>	<b>12324</b>	<b>12055</b>	<b>11667</b>	<b>10786</b>	<b>10019</b>	<b>9242</b>
<i>у тому числі матерями у віці:</i>									
до 20	2055	1999	1273	1041	803	734	586	467	425
20–24	7341	6245	4678	4816	4220	3922	3494	3033	2701
25–29	4183	3240	2960	3896	4054	3989	3732	3626	3263
30–34	1818	1473	1225	1809	2083	2145	2064	2037	1957
35–39	557	548	446	645	749	729	738	718	749
40–44	130	121	94	107	140	144	162	131	137
45 і старші	11	4	11	10	6	4	10	7	10

НАРОДЖУВАНІСТЬ

Продовження табл. 3.7.

	1990	1995	2005	2010	2015	2016	2017	2018	2019
на 1000 жінок відповідного віку									
<b>Міська та сільська місцевості</b>									
15–49 <sup>1</sup>	58,6	47,1	38,6	44,1	45,4	44,5	41,3	38,7	36,5
15–19 <sup>1</sup>	44,4	43,5	25,1	21,5	18,7	17,5	15,2	12,0	11,4
20–24	176,2	143,1	103,8	98,2	93,1	88,8	79,0	72,1	67,5
25–29	99,4	85,6	84,4	97,3	101,5	100,4	95,4	92,5	87,9
30–34	44,7	36,5	40,5	54,3	58,9	60,0	57,5	55,8	55,0
35–39	16,5	13,9	14,5	20,9	25,5	26,0	25,0	24,4	23,7
40–44	3,5	2,8	2,5	3,5	4,7	5,3	5,5	5,3	5,3
45–49 <sup>1</sup>	0,2	0,1	0,1	0,2	0,4	0,4	0,7	0,4	0,7
<b>Міська місцевість</b>									
15–49 <sup>1</sup>	51,6	40,4	35,9	39,9	41,4	40,8	37,7	35,4	33,8
15–19 <sup>1</sup>	36,1	35,5	20,1	15,4	11,6	10,4	9,7	7,3	7,3
20–24	154,7	121,3	89,6	80,3	73,3	69,5	59,0	54,0	50,8
25–29	93,5	79,1	82,5	90,5	98,3	97,2	92,8	88,8	86,1
30–34	41,9	34,3	42,7	53,7	58,3	59,8	58,0	56,2	56,4
35–39	14,8	13,1	15,2	21,6	26,8	27,9	26,4	26,0	24,6
40–44	2,7	2,1	2,5	3,6	5,0	5,8	5,8	6,0	6,0
45–49 <sup>1</sup>	0,1	0,1	0,1	0,2	0,5	0,6	1,0	0,6	1,0
<b>Сільська місцевість</b>									
15–49 <sup>1</sup>	72,3	60,3	43,4	51,2	51,9	50,5	47,1	44,1	41,1
15–19 <sup>1</sup>	61,2	57,7	33,2	30,4	29,0	27,9	23,4	19,1	17,7
20–24	214,8	182,7	130,3	128,4	121,8	116,6	108,1	98,9	92,3
25–29	109,8	97,1	87,6	110,0	106,5	105,3	99,3	97,7	90,6
30–34	50,7	40,5	36,8	55,4	60,0	60,4	56,6	55,0	52,5
35–39	20,2	15,6	13,5	19,8	23,2	22,4	22,5	21,6	22,1
40–44	5,2	4,4	2,6	3,3	4,3	4,5	5,1	4,1	4,3
45–49 <sup>1</sup>	0,4	0,2	0,2	0,2	0,2	0,1	0,2	0,2	0,3

**3.8. Динаміка рівня народжуваності за віком матері, на 1000 жінок відповідної вікової групи**

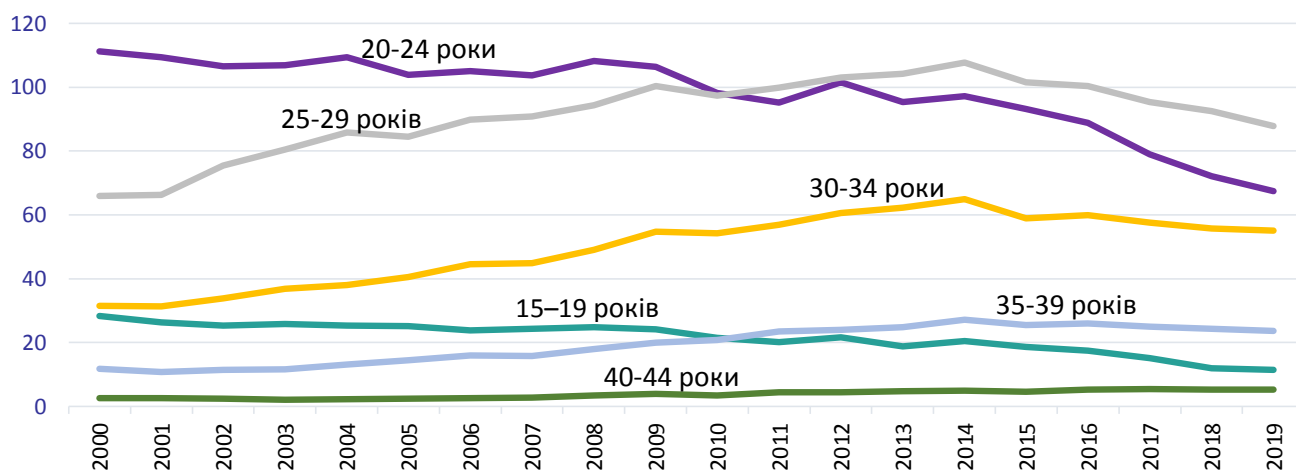

<sup>1</sup> До цих груп включено кількість народжених у матерів до 15 і старше 49 років відповідно.

**3.9. Сумарний коефіцієнт народжуваності**

	Усього	Міська місцевість	Сільська місцевість
	дітей на одну жінку у віці 15-49 років		
1990	1,925	1,720	2,312
1991	1,890	1,678	2,293
1992	1,847	1,621	2,280
1993	1,761	1,525	2,208
1994	1,662	1,444	2,068
1995	1,627	1,427	1,991
1996	1,588	1,391	1,935
1997	1,477	1,314	1,757
1998	1,453	1,280	1,747
1999	1,305	1,162	1,546
2000	1,289	1,147	1,530
2001	1,238	1,132	1,423
2001-2002	1,250	1,140	1,446
2002-2003	1,297	1,199	1,477
2003-2004	1,345	1,252	1,517
2004-2005	1,361	1,273	1,528
2005-2006	1,378	1,278	1,566
2006-2007	1,405	1,292	1,615
2007-2008	1,443	1,311	1,683
2008-2009	1,509	1,357	1,779
2009-2010	1,503	1,347	1,773
2011	1,488	1,326	1,759
2012	1,578	1,410	1,849
2013	1,552	1,396	1,796
2014	1,614	1,460	1,846
2015	1,514	1,369	1,725
2016	1,492	1,357	1,686
2017	1,392	1,263	1,576
2018	1,313	1,195	1,483
2019	1,258	1,160	1,399

**3.10. Розподіл живонароджених за шлюбним станом матерів та порядком народження**

	2005		2010		2019	
	усього живонароджених	у тому числі поза шлюбом	усього живонароджених	у тому числі поза шлюбом	усього живонароджених	у тому числі поза шлюбом
осіб						
<b>Міська та сільська місцевості</b>						
<b>Усього</b>	<b>26082</b>	<b>2235</b>	<b>28651</b>	<b>2178</b>	<b>21803</b>	<b>1586</b>
<i>у тому числі за порядком народження</i>						
першими	14442	1360	13699	1137	9789	718
другими	8869	529	10831	551	8476	475
третіми	1917	203	3023	296	2561	221
четвертими	498	75	680	120	571	91
п'ятими та наступними	356	68	418	74	406	81
<b>Міська місцевість</b>						
<b>Усього</b>	<b>15395</b>	<b>1358</b>	<b>16327</b>	<b>1334</b>	<b>12561</b>	<b>930</b>
<i>у тому числі за порядком народження</i>						
першими	14442	1360	13699	1137	5800	440
другими	8869	529	10831	551	4953	281
третіми	1917	203	3023	296	1379	125
четвертими	498	75	680	120	264	42
п'ятими та наступними	356	68	418	74	165	42
<b>Сільська місцевість</b>						
<b>Усього</b>	<b>10687</b>	<b>877</b>	<b>12324</b>	<b>844</b>	<b>9242</b>	<b>656</b>
<i>у тому числі за порядком народження</i>						
першими	14442	1360	13699	1137	3989	278
другими	8869	529	10831	551	3523	194
третіми	1917	203	3023	296	1182	96
четвертими	498	75	680	120	307	49
п'ятими та наступними	356	68	418	74	241	39

**3.11. Кількість позашлюбних народжень за містами і районами у 2019 році**

	Усього живонароджених поза шлюбом			Частка живонароджених поза шлюбом у загальній кількості народжених		
	міська та сільська місцевості	міська місцевість	сільська місцевість	міська та сільська місцевості	міська місцевість	сільська місцевість
	осіб			відсотків		
<b>Львівська область</b>	<b>1586</b>	<b>930</b>	<b>656</b>	<b>7,3</b>	<b>7,4</b>	<b>7,1</b>
міста (міськради)						
Львів (м/р)	468	468	–	7,2	7,2	–
Борислав (м/р)	31	31	–	11,4	11,4	–
Дрогобич (м/р)	48	48	–	8,5	8,5	–
Моршин	4	4	–	11,1	11,1	–
Новий Розділ	22	22	–	13,1	13,1	–
Самбір	12	12	–	4,7	4,7	–
Стрий	40	40	–	8,6	8,6	–
Трускавець	13	13	–	9,8	9,8	–
Червоноград (м/р)	50	50	–	8,5	8,5	–
райони						
Бродівський	44	14	30	9,3	6,3	12,0
Буський	38	9	29	8,2	5,8	9,4
Городоцький	46	17	29	7,1	7,3	7,0
Дрогобицький	40	4	36	6,3	5,8	6,3
Жидачівський	35	14	21	7,1	7,6	6,8
Жовківський	71	25	46	6,1	7,8	5,5
Золочівський	35	10	25	6,8	5,2	7,8
Кам'янка-Бузький	43	20	23	7,4	9,3	6,3
Миколаївський	20	9	11	3,4	5,2	2,6
Мостиський	28	4	24	5,4	2,6	6,7
Перемишлянський	21	4	17	5,7	4,0	6,3
Пустомитівський	65	11	54	5,9	6,9	5,7
Радехівський	35	3	32	9,7	2,7	12,9
Самбірський	37	4	33	6,0	4,4	6,3
Сколівський	41	15	26	8,0	10,2	7,1
Сокальський	71	26	45	9,1	10,5	8,4
Старосамбірський	29	7	22	4,9	6,1	4,6
Стрийський	36	–	36	6,7	–	7,0
Турківський	83	10	73	16,5	12,2	17,4
Яворівський	80	36	44	6,0	6,4	5,6

# 4 СМЕРТНІСТЬ





## 4. СМЕРТНІСТЬ

### 4.1. Розподіл померлих за статтю, віковими групами та типом поселень у 2019 році

	Усе населення			Міське населення			Сільське населення		
	обидві статі	чоловіки	жінки	обидві статі	чоловіки	жінки	обидві статі	чоловіки	жінки
<b>Осіб</b>									
<b>Усього</b>	<b>32839</b>	<b>16637</b>	<b>16202</b>	<b>17780</b>	<b>9211</b>	<b>8569</b>	<b>15059</b>	<b>7426</b>	<b>7633</b>
<i>у тому числі у віці:</i>									
0-4	167	93	74	93	56	37	74	37	37
5-9	25	17	8	12	8	4	13	9	4
10-14	25	16	9	14	8	6	11	8	3
15-19	62	45	17	27	18	9	35	27	8
20-24	115	96	19	49	41	8	66	55	11
25-29	185	142	43	108	78	30	77	64	13
30-34	358	289	69	208	169	39	150	120	30
35-39	534	413	121	325	254	71	209	159	50
40-44	698	545	153	385	293	92	313	252	61
45-49	979	729	250	585	408	177	394	321	73
50-54	1315	1021	294	711	535	176	604	486	118
55-59	2062	1564	498	1147	840	307	915	724	191
60-64	2788	1993	795	1562	1059	503	1226	934	292
65-69	2910	1894	1016	1721	1102	619	1189	792	397
70-74	3370	1904	1466	2009	1132	877	1361	772	589
75-79	4157	1897	2260	2243	1060	1183	1914	837	1077
80-84	5415	1957	3458	2841	1080	1761	2574	877	1697
85-89	4823	1417	3406	2279	714	1565	2544	703	1841
90 і старші	2851	605	2246	1461	356	1105	1390	249	1141
<b>На 10 тис. населення відповідної вікової групи</b>									
<b>Усього</b>	<b>131,7</b>	<b>140,8</b>	<b>123,5</b>	<b>117,7</b>	<b>130,3</b>	<b>106,6</b>	<b>153,3</b>	<b>156,5</b>	<b>150,2</b>
<i>у тому числі у віці:</i>									
0-4	13,4	14,6	12,2	13,0	15,3	10,6	14,0	13,6	14,4
5-9	1,7	2,3	1,1	1,4	1,9	1,0	2,1	2,8	1,3
10-14	1,8	2,3	1,3	1,7	1,9	1,5	1,9	2,7	1,1
15-19	5,0	7,1	2,8	3,5	4,7	2,4	7,2	10,8	3,4
20-24	7,9	12,9	2,7	5,7	9,4	1,9	11,1	17,9	3,8
25-29	10,5	15,8	5,0	10,6	15,1	5,9	10,5	16,8	3,7
30-34	17,5	27,9	6,9	16,6	27,1	6,2	19,1	29,0	8,0
35-39	25,5	37,8	12,1	23,5	35,1	10,7	29,4	42,9	14,6
40-44	39,8	62,3	17,4	35,2	55,0	16,4	47,4	73,8	19,1
45-49	57,7	88,0	28,8	56,3	82,1	32,7	59,9	97,0	22,3
50-54	81,2	131,4	34,9	73,6	119,2	34,0	92,4	147,9	36,3
55-59	114,8	189,7	51,2	104,9	173,5	50,4	130,1	212,8	52,6



## СМЕРТНІСТЬ

*Продовження табл. 4.1.*

	Усе населення			Міське населення			Сільське населення		
	обидві статі	чоловіча	жіноча	обидві статі	чоловіча	жіноча	обидві статі	чоловіча	жіноча
60-64	168,6	276,1	85,3	152,6	246,2	84,7	194,5	320,2	86,2
65-69	242,9	396,3	141,1	224,4	372,0	131,5	275,7	435,9	159,1
70-74	370,0	569,9	254,2	345,6	539,7	236,0	413,0	620,6	287,1
75-79	605,4	844,0	489,3	563,4	777,8	451,9	663,2	946,0	538,2
80-84	989,0	1265,7	880,1	925,5	1182,1	816,8	1069,9	1386,3	957,0
85-89	1766,6	2028,1	1676,7	1705,1	1945,0	1614,2	1825,6	2120,0	1733,7
90 і старші	6237,3	5733,4	6380,4	6219,6	8710,3	5865,6	7055,4	4213,6	9204

### 4.2. Розподіл померлих за статтю в окремих вікових групах у 2019 році

#### Осіб

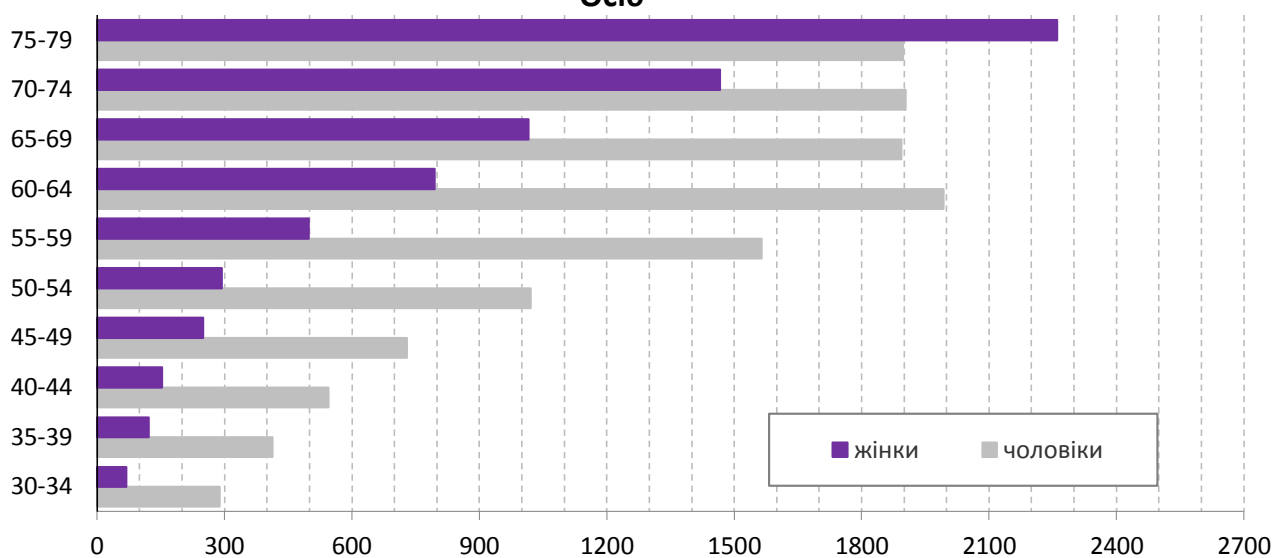

#### На 10 тис. населення відповідної вікової групи

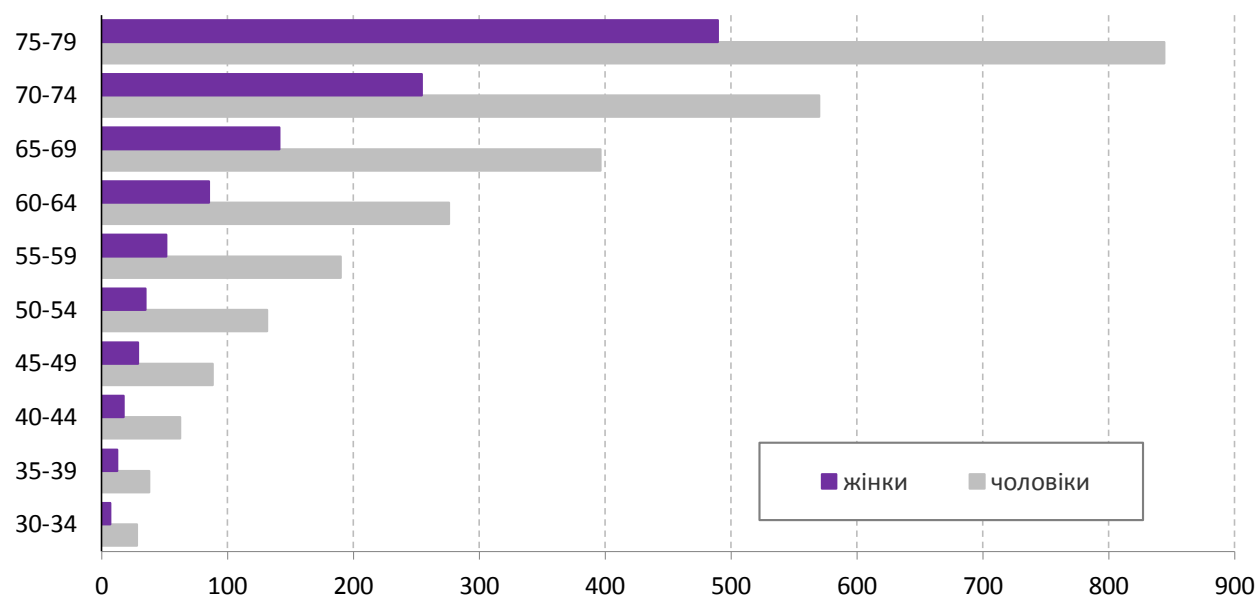

## СМЕРТНІСТЬ

## 4.3. Кількість померлих у 2019 році за місяцями у містах і районах

	Усього	У тому числі за місяцями											
		I	II	III	IV	V	VI	VII	VIII	IX	X	XI	XII
		осіб											
<b>Львівська область</b>	<b>32839</b>	<b>3544</b>	<b>2912</b>	<b>2757</b>	<b>2703</b>	<b>3065</b>	<b>2432</b>	<b>2635</b>	<b>2332</b>	<b>2315</b>	<b>2847</b>	<b>2625</b>	<b>2672</b>
міста (міськради)													
Львів (м/р)	8873	873	769	703	743	774	698	718	672	678	810	718	717
Борислав (м/р)	499	58	42	40	41	47	33	47	37	32	40	50	32
Дрогобич (м/р)	1049	119	89	84	73	109	66	88	90	75	78	96	82
Моршин	54	6	3	4	3	6	6	5	1	2	7	8	3
Новий Розділ	294	28	29	26	25	26	14	18	19	24	29	29	27
Самбір	395	54	47	34	24	41	34	20	26	22	37	29	27
Стрий	689	72	59	57	43	62	50	63	47	55	76	48	57
Трускавець	222	24	18	15	18	27	11	17	21	16	28	10	17
Червоноград (м/р)	1038	118	90	91	93	78	81	79	86	77	85	78	82
райони													
Бродівський	899	93	75	71	74	78	70	74	57	64	76	78	89
Буський	733	69	67	68	58	65	57	50	55	46	60	72	66
Городоцький	963	100	79	90	73	95	72	68	77	67	76	75	91
Дрогобицький	1070	129	101	80	88	94	56	97	87	67	93	89	89
Жидачівський	1181	147	90	91	117	107	91	91	72	80	101	94	100
Жовківський	1384	140	111	131	108	153	88	126	81	107	120	107	112
Золочівський	924	104	75	83	75	91	57	74	51	72	85	76	81
Кам'янка-Бузький	800	82	70	75	61	79	54	67	47	69	65	65	66
Миколаївський	870	101	69	68	70	83	72	61	60	58	82	67	79
Мостиський	802	84	82	66	71	86	64	65	59	55	58	50	62
Перемишлянський	790	87	74	70	59	72	50	70	64	49	63	70	62
Пустомитівський	1519	155	148	136	125	148	118	120	103	91	134	121	120
Радехівський	710	83	80	54	54	73	61	56	44	43	52	45	65
Самбірський	1009	126	110	84	82	91	83	65	52	55	83	90	88
Сколівський	718	80	70	60	65	76	47	56	51	49	60	53	51
Сокальський	1318	139	115	119	103	125	95	96	98	98	118	104	108
Старосамбірський	1055	132	87	99	96	100	75	95	61	65	87	76	82
Стрийський	858	107	69	78	81	77	67	83	65	54	60	60	57
Турківський	722	87	78	60	64	66	44	62	44	39	65	65	48
Яворівський	1401	147	116	120	116	136	118	104	105	106	119	102	112

## СМЕРТНІСТЬ

## 4.4. Смертність населення за причинами

	2005	2010	2019	2005	2010	2019
	осіб			на 100 тис. населення		
<b>Усього померлих</b>	<b>35271</b>	<b>32644</b>	<b>32839</b>	<b>1365,7</b>	<b>1281,6</b>	<b>1304,7</b>
<i>у тому числі від:</i>						
деяких інфекційних та паразитарних хвороб	645	580	395	25,0	22,8	15,7
<i>з них від:</i>						
туберкульозу	540	435	225	20,9	17,1	8,9
хворіб, зумовлених вірусом імунодефіциту людини (ВІЛ)	27	97	108	1,0	3,8	4,3
новоутворень	4040	4029	4432	156,4	158,2	176,1
<i>з них від:</i>						
злякисних новоутворень жіночих статевих органів	661	707	789	48,9 <sup>1</sup>	52,9 <sup>1</sup>	59,6 <sup>1</sup>
злякисних новоутворень чоловічих статевих органів	148	165	240	12,2 <sup>2</sup>	13,8 <sup>2</sup>	20,1 <sup>2</sup>
хвороб крові й кровотворних органів та окремих порушень із залученням імунного механізму	18	12	15	0,7	0,5	0,6
хвороб ендокринної системи, розладів харчування та порушення обміну речовин	180	160	329	7,0	6,3	13,1
розладів психіки та поведінки	178	83	76	6,9	3,3	3,0
<i>з них внаслідок вживання алкоголю</i>	169	79	75	6,5	3,1	3,0
хвороб нервової системи	216	177	174	8,4	6,9	6,9
хвороб ока та його придаткового апарату	–	–	–	–	–	–
хвороб вуха та соскоподібного відростка	–	3	–	–	0,1	–
хвороб системи кровообігу	22923	21203	20169	887,6	832,4	801,3
<i>з них від:</i>						
інфаркту міокарда та деяких його поточних ускладнень	583	539	631	22,6	21,2	25,1
стенокардії, атеросклеротичної та інших форм ішемічної хвороби серця	16980	15571	14079	657,5	611,3	559,3

<sup>1</sup> У розрахунку на 100 тис. жінок.<sup>2</sup> У розрахунку на 100 тис. чоловіків.

## СМЕРТНІСТЬ

Продовження табл. 4.4.

	2005	2010	2019	2005	2010	2019
	осіб			на 100 тис. населення		
хвороб органів дихання	1627	1027	990	63,0	40,3	39,3
хвороб органів травлення	1103	1156	1426	42,7	0,1	56,7
хвороб шкіри та підшкірної клітковини	29	9	31	1,1	0,4	1,2
хвороб кістково-м'язової системи та сполучної тканини	35	40	47	1,4	1,6	1,9
хвороб сечостатевої системи	162	111	99	6,3	4,4	3,9
вагітності, пологів та післяпологового період окремих станів, що виникають у перинатальному періоді	4	5	3	0,2	0,2	0,1
природжених вад розвитку, деформації та хромосомних аномалій	94	145	84	3,6	5,7	3,3
симптомів, ознак та відхилень від норми, що виявлені при лабораторних та клінічних дослідженнях, не класифікованих в інших рубриках	112	117	86	4,3	4,6	3,4
з них від старості	1444	2080	2823	55,9	81,7	112,2
зовнішніх причин смерті	1049	1768	2533	1630,9 <sup>1</sup>	2227,7 <sup>1</sup>	2721,9 <sup>1</sup>
з них:	2461	1707	1660	95,3	67,0	66,0
потерпілі внаслідок транспортних нещасних випадків	493	288	314	19,1	11,3	12,5
випадкові утоплення або занурення у воду	158	122	76	6,1	4,8	3,0
навмисні самошкодження	226	200	177	8,8	7,9	7,0

<sup>1</sup> На 100 тис. постійного населення у віці 80 і старші.

#### 4.5. Кількість випадків смерті жінок, що пов'язана з вагітністю, пологами та ускладненнями післяпологового періоду

	2010	2015	2017	2019
	осіб			
<b>Кількість випадків материнської смерті під час вагітності та від причин, пов'язаних з пологами</b>	<b>7</b>	<b>1</b>	<b>3</b>	<b>3</b>
Кількість випадків смерті, пов'язаної з вагітністю	6	1	3	3
Материнська смертність	5	1	2	3
Смерті з прямих акушерських причин	4	1	2	1
з них від				
позаматкової вагітності	1	–	–	–
аборту	1	–	–	–
набряків, протеїнурії та гіпертензивних розладів, токсикозів при вагітності, пологах та у післяпологовому періоді	1	–	–	–
кровотеч в ранні терміни вагітності, до пологів, під час пологів, у післяпологовому періоді	–	–	–	–
інших прямих акушерських причин	1	1	2	1
Смерті з непрямих акушерських причин	1	–	–	2
Кількість випадків смерті матері від зовнішніх причин	1	–	1	–
<b>Кількість випадків пізньої материнської смерті (пізніше ніж через 42 дні після пологів)</b>	<b>1</b>	<b>–</b>	<b>–</b>	<b>–</b>

#### 4.6. Розподіл померлих від навмисних самоушкоджень за віком та типом поселень у 2019 році

	Обидві статі	У тому числі					
		чоловіча	жіноча	у міській місцевості		у сільській місцевості	
				чоловіки	жінки	чоловіки	жінки
осіб							
<b>Усього</b>	<b>177</b>	<b>158</b>	<b>19</b>	<b>50</b>	<b>14</b>	<b>108</b>	<b>5</b>
у тому числі у віці, років							
0–6	–	–	–	–	–	–	–
7–14	1	1	–	–	–	1	–
15–19	8	8	–	3	–	5	–
20–24	15	15	–	2	–	13	–
25–29	9	7	2	4	2	3	–
30–34	19	18	1	8	1	10	–
35–54	56	54	2	16	2	38	–
55–59	22	20	2	7	–	13	2
60 і старші	47	35	12	10	9	25	3

#### 4.7. Смертність населення за основними причинами за містами і районами у 2019 році

	Усього померлих	З них за основними причинами смерті				
		ново-утворення	хвороби систем кровообігу	хвороби органів дихання	хвороби органів травлення	зовнішні причини смерті
<b>Львівська область</b>	<b>32839</b>	<b>4432</b>	<b>20169</b>	<b>990</b>	<b>1426</b>	<b>1660</b>
міста (міськради)						
Львів (м/р)	8873	1430	5416	229	533	410
Борислав (м/р)	499	64	362	6	21	22
Дрогобич (м/р)	1049	176	619	25	59	51
Моршин	54	7	34	1	4	2
Новий Розділ	294	51	195	2	10	13
Самбір	395	71	251	8	18	15
Стрий	689	119	441	8	38	32
Трускавець	222	39	146	4	11	13
Червоноград (м/р)	1038	177	513	24	52	53
райони						
Бродівський	899	107	447	32	26	44
Буський	733	69	537	17	35	47
Городоцький	963	146	483	26	40	56
Дрогобицький	1070	119	709	25	38	44
Жидачівський	1181	151	846	33	35	65
Жовківський	1384	148	925	37	48	96
Золочівський	924	87	616	18	25	32
Кам'янка-Бузький	800	102	545	21	32	47
Миколаївський	870	96	588	19	29	53
Мостиський	802	86	585	17	36	34
Перемишлянський	790	101	591	20	20	30
Пустомитівський	1519	230	925	24	43	86
Радехівський	710	68	318	19	24	37
Самбірський	1009	114	717	38	29	59
Сколівський	718	88	404	18	20	53
Сокальський	1318	135	671	37	59	61
Старосамбірський	1055	109	715	29	39	53
Стрийський	858	111	474	20	27	40
Турківський	722	58	350	207	29	40
Яворівський	1401	173	746	26	46	72

## СМЕРТНІСТЬ

Продовження табл. 4.7.

	Усього померлих	З них за основними причинами смерті				
		ново-утворення	хвороби систем кровообігу	хвороби органів дихання	хвороби органів травлення	зовнішні причини смерті
<b>Львівська область</b>	<b>1304,7</b>	<b>176,1</b>	<b>801,3</b>	<b>39,3</b>	<b>56,7</b>	<b>66,0</b>
міста (міськради)						
Львів (м/р)	1173,8	189,2	716,5	30,3	70,5	54,2
Борислав (м/р)	1400,8	179,7	1016,2	16,8	59,0	61,8
Дрогобич (м/р)	1089,3	182,8	642,8	26,0	61,3	53,0
Моршин	1268,2	164,4	798,5	23,5	93,9	47,0
Новий Розділ	1034,6	179,5	686,2	7,0	35,2	45,7
Самбір	1136,4	204,3	722,1	23,0	51,8	43,2
Стрий	1155,9	199,6	739,8	13,4	63,7	53,7
Трускавець	1102,0	193,6	724,7	19,9	54,6	64,5
Червоноград (м/р)	1296,7	221,1	640,8	30,0	65,0	66,2
райони						
Бродівський	1557,2	185,3	774,3	55,4	45,0	76,2
Буський	1590,4	149,7	1165,1	36,9	75,9	102,0
Городоцький	1404,5	212,9	704,4	37,9	58,3	81,7
Дрогобицький	1442,5	160,4	955,8	33,7	51,2	59,3
Жидачівський	1798,0	229,9	1288,0	50,2	53,3	99,0
Жовківський	1254,3	134,1	838,3	33,5	43,5	87,0
Золочівський	1346,1	126,7	897,4	26,2	36,4	46,6
Кам'янка-Бузький	1392,9	177,6	948,9	36,6	55,7	81,8
Миколаївський	1386,5	153,0	937,1	30,3	46,2	84,5
Мостиський	1421,8	152,5	1037,1	30,1	63,8	60,3
Перемишлянський	2080,1	265,9	1556,1	52,7	52,7	79,0
Пустомитівський	1259,6	190,7	767,0	19,9	35,7	71,3
Радехівський	1514,6	145,1	678,4	40,5	51,2	78,9
Самбірський	1499,5	169,4	1065,6	56,5	43,1	87,7
Сколівський	1521,9	186,5	856,3	38,2	42,4	112,3
Сокальський	1446,4	148,2	736,4	40,6	64,7	66,9
Старосамбірський	1379,4	142,5	934,9	37,9	51,0	69,3
Стрийський	1403,0	181,5	775,1	32,7	44,2	65,4
Турківський	1468,4	118,0	711,8	421,0	59,0	81,4
Яворівський	1109,7	137,0	590,9	20,6	36,4	57,0

## 4.8. Смертність дітей у віці до 1 року

	Міська та сільська місцевості	У тому числі		Міська та сільська місцевості	У тому числі	
		міська місцевість	сільська місцевість		міська місцевість	сільська місцевість
	померло, осіб			на 1000 живонароджених		
1950	4295	1072	3223	93,0	74,3	106,7
1955	3779	770	3009	79,9	51,7	92,8
1960	1684	540	1144	33,0	28,6	34,6
1965	802	307	495	19,2	18,0	20,1
1970	591	291	300	14,3	15,0	13,7
1975	627	343	284	15,9	16,9	14,8
1980	611	319	292	14,8	14,6	15,1
1985	602	312	290	13,9	13,1	15,0
1990	499	265	234	12,8	11,7	14,4
1995	467	221	246	14,8	12,3	17,9
2000	297	149	148	12,2	11,0	13,8
2001	291	150	141	12,3	11,0	13,9
2002	216	101	115	9,0	7,3	11,4
2003	206	118	88	8,3	8,2	8,4
2004	260	142	118	10,0	9,3	11,0
2005	218	117	101	8,3	7,6	9,4
2006	211	106	105	7,8	6,7	9,4
2007	287	155	132	10,5	9,7	11,6
2008	253	137	116	8,8	8,2	9,5
2009	238	135	103	7,9	7,9	8,0
2010	266	142	124	9,2	8,6	10,0
2015	232	119	113	8,2	7,4	9,3
2016	183	108	75	6,7	7,0	6,4
2017	232	128	104	9,2	8,9	9,6
2018	163	93	70	7,0	7,0	6,9
2019	145	85	60	6,6	6,8	6,4

## 4.9. Динаміка смертності дітей у віці до 1 року, у розрахунку на 1000 живонароджених

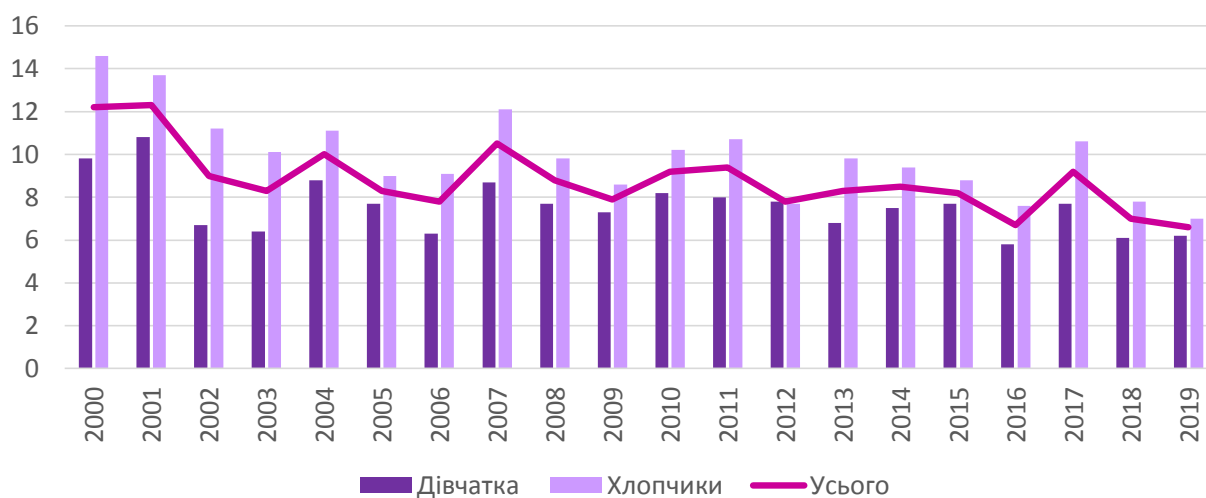



## СМЕРТНІСТЬ

## 4.10. Смертність дітей у віці до 1 року за статтю та причинами смерті у 2019 році

	Обидві статі	У тому числі		Обидві статі	У тому числі	
		хлопчики	дівчатка		хлопчики	дівчатка
	померло, осіб			на 10 тис. живонароджених		
<b>Усього</b>	<b>145</b>	<b>79</b>	<b>66</b>	<b>66,2</b>	<b>70,3</b>	<b>61,9</b>
<i>у тому числі від:</i>						
деяких інфекційних та паразитарних хвороб	5	3	2	2,2	2,6	1,8
новоутворень	1	–	1	0,5	–	0,9
ендокринних хвороб, розладів харчування та порушень обміну речовин	–	–	–	–	–	–
хвороб нервової системи	2	1	1	0,9	0,8	0,9
хвороб органів дихання	1	1	–	0,5	0,9	–
з них від пневмоній	1	1	–	0,5	0,9	–
хвороб органів травлення	–	–	–	–	–	–
природжених вад розвитку, деформацій та хромосомних аномалій	48	22	26	22,0	19,6	24,4
з них від природжених вад розвитку системи кровообігу	8	3	5	3,7	2,7	4,7
окремих станів, що виникають в перинатальному періоді	84	50	34	38,4	44,5	32,0
з них від:						
пологових травм внутрішньоутробної гіпоксії та асфіксії під час пологів	11	7	4	5,0	6,3	3,8
зовнішніх причин захворюваності та смерті	1	1	–	0,5	0,9	–

## 4.11. Розподіл померлих дітей у віці до 1 року за прожитим терміном у 2019 році

	Обидві статі	У тому числі		Обидві статі	У тому числі	
		хлопчики	дівчатка		хлопчики	дівчатка
	померло, осіб			відсотків		
<b>Усього</b>	<b>145</b>	<b>79</b>	<b>66</b>	<b>100,0</b>	<b>100,0</b>	<b>100,0</b>
<i>у тому числі прожили:</i>						
менше 1 місяця	120	64	56	82,8	81,0	84,8
з них:						
менше 1 дня	35	21	14	24,1	26,6	21,2
1–6 днів	43	19	24	29,7	24,1	36,4
7–27 днів	38	21	17	26,2	26,6	25,8
1 місяць	11	7	4	7,6	8,9	6,1
2–6 місяців	10	6	4	6,9	7,6	6,1
7–11 місяців	4	2	2	2,8	2,5	3,0

## СМЕРТНІСТЬ

## 4.12. Смертність дітей у віці до 1 року за містами і районами у 2019 році

	Усього	У тому числі		Усього	У тому числі	
		міська місцевість	сільська місцевість		міська місцевість	сільська місцевість
	померло, осіб			на 10 тис. живонароджених		
<b>Львівська область</b>	<b>145</b>	<b>85</b>	<b>60</b>	<b>66</b>	<b>68</b>	<b>64</b>
міста (міськради)						
Львів (м/р)	38	38	–	58	58	–
Борислав (м/р)	4	4	–	148	148	–
Дрогобич (м/р)	7	7	–	124	124	–
Моршин	2	2	–	556	556	–
Новий Розділ	1	1	–	60	60	–
Самбір	2	2	–	73	73	–
Стрий	5	5	–	108	108	–
Трускавець	–	–	–	–	–	–
Червоноград (м/р)	2	2	–	34	34	–
райони						
Бродівський	5	3	2	106	136	80
Буський	3	1	2	63	65	65
Городоцький	5	2	3	77	85	73
Дрогобицький	1	–	1	16	–	18
Жидачівський	–	–	–	–	–	–
Жовківський	8	2	6	69	62	71
Золочівський	3	2	1	58	103	31
Кам'янка-Бузький	1	–	1	17	–	27
Миколаївський	7	4	3	118	233	70
Мостиський	6	1	5	117	65	139
Перемишлянський	1	–	1	27	–	37
Пустомитівський	3	1	2	27	63	21
Радехівський	4	1	3	108	91	112
Самбірський	2	–	2	30	–	35
Сколівський	9	1	8	173	68	214
Сокальський	4	1	3	51	40	56
Старосамбірський	3	1	2	51	88	42
Стрийський	6	–	6	112	–	116
Турківський	5	2	3	100	244	71
Яворівський	8	2	6	60	36	77

**4.13. Розподіл мертвонароджених та померлих у перинатальному періоді (0–6 днів) за містами і районами у 2019 році**

	У тому числі			Усього	У тому числі	
	Усього	мертво-народжені	померлі у перинатальному періоді		мертво-народжені	померлі у перинатальному періоді
<b>Львівська область</b>	<b>191</b>	<b>113</b>	<b>78</b>	<b>8,7</b>	<b>5,1</b>	<b>3,6</b>
міста (міськради)						
Львів (м/р)	51	29	22	7,8	4,4	3,4
Борислав (м/р)	3	1	2	11,0	3,7	7,3
Дрогобич (м/р)	8	4	4	14,0	7,0	7,0
Моршин	2	1	1	54,0	27,0	27,0
Новий Розділ	2	1	1	11,8	5,9	5,9
Самбір	1	–	1	3,9	–	3,9
Стрий	5	3	2	10,7	6,4	4,3
Трускавець	2	2	–	14,8	14,8	–
Червоноград (м/р)	5	3	2	8,5	5,1	3,4
райони						
Бродівський	5	2	3	10,5	4,2	6,3
Буський	2	–	2	4,3	–	4,3
Городоцький	11	8	3	16,8	12,2	4,6
Дрогобицький	5	4	1	7,8	6,2	1,6
Жидачівський	2	2	–	4,0	4,0	–
Жовківський	9	6	3	7,7	5,1	2,6
Золочівський	5	4	1	9,6	7,7	1,9
Кам'янка-Бузький	–	–	–	–	–	–
Миколаївський	4	2	2	6,8	3,4	3,4
Мостиський	4	1	3	7,7	1,9	5,8
Перемишлянський	6	5	1	16,0	13,3	2,7
Пустомитівський	13	12	1	11,6	10,7	0,9
Радехівський	2	1	1	5,6	2,8	2,8
Самбірський	4	3	1	6,5	4,9	1,6
Сколівський	6	1	5	11,6	1,9	9,7
Сокальський	5	3	2	6,3	3,8	2,5
Старосамбірський	4	3	1	6,7	5,0	1,7
Стрийський	4	–	4	7,5	–	7,5
Турківський	4	1	3	8,0	2,0	6,0
Яворівський	17	11	6	12,5	8,1	4,4

# 5 ШЛЮБИ ТА РОЗЛУЧЕННЯ



НАСЕЛЕННЯ ЛЬВІВСЬКОЇ ОБЛАСТІ  
ДЕМОГРАФІЧНИЙ ЩОРІЧНИК



## 5. ШЛЮБИ ТА РОЗЛУЧЕННЯ

### 5.1. Кількість зареєстрованих шлюбів та розірвань шлюбів

	Шлюби	Розірвання шлюбів	Шлюби	Розірвання шлюбів
	одиниць		на 1000 осіб наявного населення	
1950	22844	433	12,0	0,2
1955	21681	799	10,6	0,4
1960	21693	1904	10,1	0,9
1965	18861	2741	8,1	1,2
1970	22163	4693	9,1	1,9
1975	23698	5230	9,3	2,1
1980	22606	5627	8,7	2,2
1985	24314	6070	9,1	2,3
1995	21276	6669	7,7	2,4
2000	15110	8076	5,7	3,0
2004	16282	6753	6,3	2,6
2005	17916	6976	6,9	2,7
2006	19485	6977	7,6	2,7
2007	21823	6558	8,5	2,6
2008	17963	6129	7,0	2,4
2009	17657	5904	6,9	2,3
2010	16836	5023 <sup>1</sup>	6,6	2,0 <sup>1</sup>
2014	17583	6245	6,9	2,5
2015	18070	6360	7,1	2,5
2016	15521	6123	6,1	2,4
2017	16028	6218	6,3	2,5
2018	14805	7279	5,9	2,9
2019	15185	6620	6,0	2,6

### 5.2. Динаміка кількості зареєстрованих шлюбів та розірвань шлюбів, одиниць на 1000 осіб наявного населення

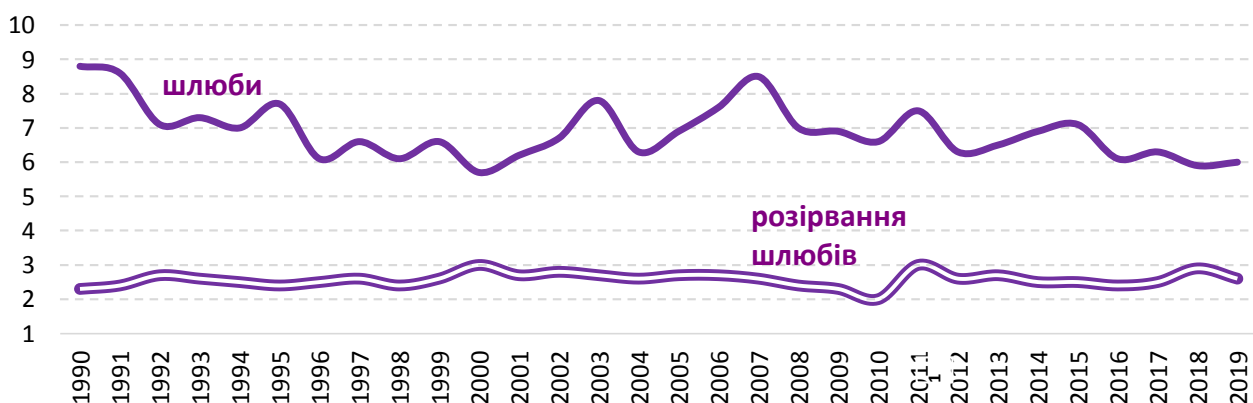

<sup>1</sup> Кількість розлучень – за даними органів державної реєстрації актів цивільного стану без урахування розірвань шлюбів, здійснених у судовому порядку.

## 5.3. Розподіл одружених за віком подружжя у 2019 році

Вік чоло- віка Вік жінки	Усього	У тому числі у віці, років										
		до 18	18– 19	20– 24	25– 29	30– 34	35– 39	40– 44	45– 49	50– 54	55– 59	60 і стар ші
<b>Усього</b>	<b>15185</b>	<b>6</b>	<b>177</b>	<b>3885</b>	<b>5492</b>	<b>2639</b>	<b>1205</b>	<b>645</b>	<b>403</b>	<b>295</b>	<b>190</b>	<b>248</b>
<i>у тому числі у віці, років:</i>												
до 18	87	3	20	44	16	4	–	–	–	–	–	–
18–19	1151	2	97	697	289	57	6	2	1	–	–	–
20–24	6161	1	49	2679	2764	556	78	24	7	3	–	–
25–29	3835	–	7	400	2000	1075	265	58	19	7	4	–
30–34	1783	–	4	46	348	731	441	146	38	12	12	5
35–39	941	–	–	15	54	170	325	210	108	34	14	11
40–44	492	–	–	1	18	36	71	144	114	66	22	20
45–49	288	–	–	–	2	9	12	42	86	89	31	17
50–54	187	–	–	3	–	–	5	14	22	67	44	32
55–59	128	–	–	–	1	1	2	2	7	11	52	52
60 і старші	132	–	–	–	–	–	–	3	1	6	11	111

## 5.4. Розподіл одружених за статтю та віком у 2019 році, осіб

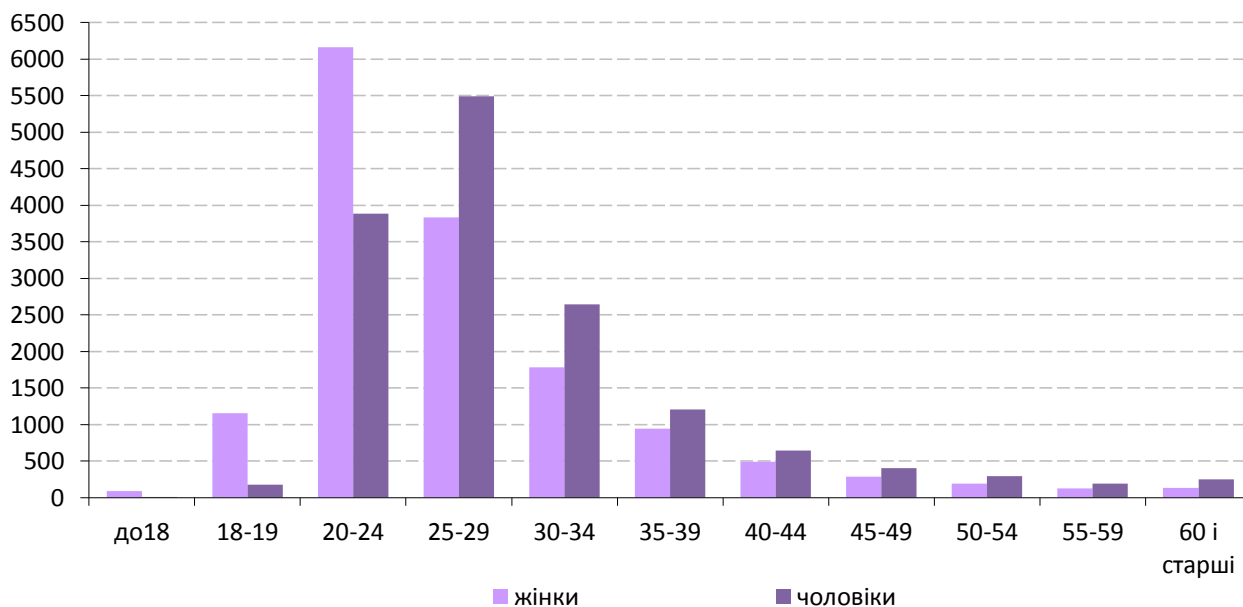

### 5.5. Розподіл одружених за віком та дошлюбним станом подружжя у 2019 році

	Усього		У тому числі за дошлюбним станом					
			ніколи не перебували у шлюбі		вдівці або вдови		розлучені	
	чоловіки	жінки	чоловіки	жінки	чоловіки	жінки	чоловіки	жінки
	осіб							
<b>Усього</b>	<b>15185</b>	<b>15185</b>	<b>12256</b>	<b>11985</b>	<b>159</b>	<b>262</b>	<b>2770</b>	<b>2938</b>
<i>у тому числі у віці:</i>								
до 18	6	87	6	87	–	–	–	–
18–19	177	1151	177	1144	–	–	–	7
20–24	3885	6161	3846	5961	–	5	39	195
25–29	5492	3835	5161	3255	4	23	327	557
30–34	2639	1783	2046	1008	8	34	585	741
35–39	1205	941	626	346	16	40	563	555
40–44	645	492	213	109	12	34	420	349
45–49	403	288	93	46	13	30	297	212
50–54	295	187	50	15	32	34	213	138
55–59	190	128	18	7	22	28	150	93
60 і старші	248	132	20	7	52	34	176	91

### 5.6. Розподіл осіб за статтю та віком, повторно одружених у 2019 році, відсотків до загальної кількості одружених

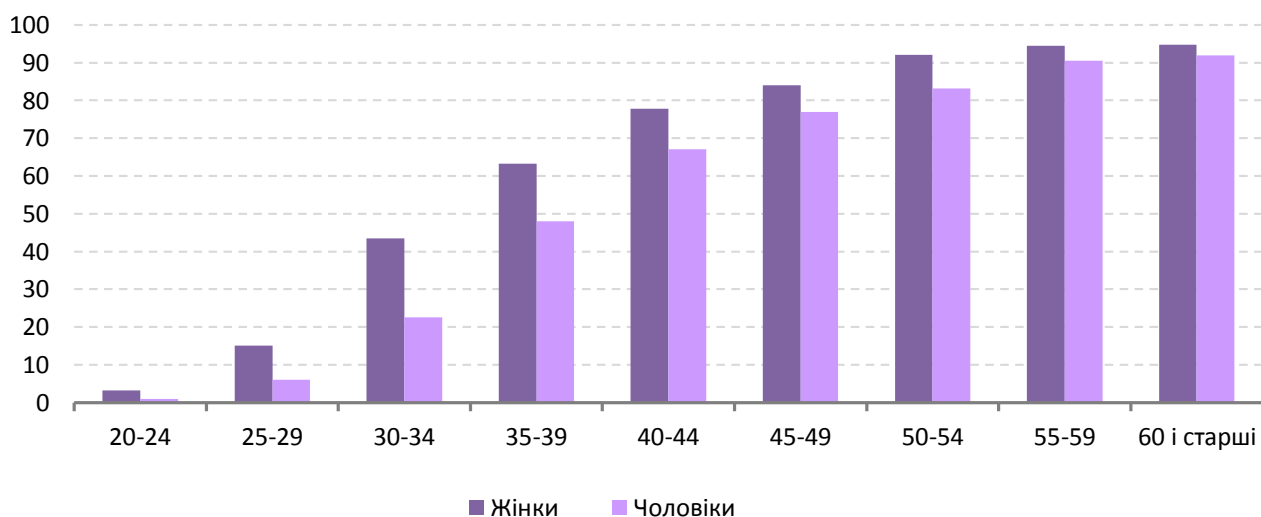



**5.7. Кількість зареєстрованих шлюбів за містами і районами**

	2000	2005	2010	2015	2016	2017	2018	2019
	одиниць							
<b>Львівська область</b>	<b>15110</b>	<b>17916</b>	<b>16836</b>	<b>18070</b>	<b>15521</b>	<b>16028</b>	<b>14805</b>	<b>15185</b>
міста (міськради)								
Львів (м/р)	4730	5853	5947	7354	6880	7507	7161	7470
Борислав (м/р)	256	269	152	236	174	200	191	192
Дрогобич (м/р)	649	693	679	691	541	503	403	487
Моршин	23	38	38	20	20	21	10	13
Новий Розділ	192	207	171	151	127	114	80	101
Самбір	229	337	280	404	335	382	345	344
Стрий	423	432	405	548	474	544	454	465
Трускавець	157	225	275	275	203	196	221	267
Червоноград (м/р)	479	659	549	509	405	394	421	348
райони								
Бродівський	368	407	354	363	304	320	265	287
Буський	252	292	314	292	273	232	246	220
Городоцький	367	426	415	401	324	311	283	284
Дрогобицький	351	430	372	308	247	275	242	251
Жидачівський	422	469	388	350	287	275	225	238
Жовківський	566	678	648	699	567	558	517	469
Золочівський	430	484	436	455	373	384	301	299
Кам'янка-Бузький	318	376	355	360	295	264	255	245
Миколаївський	373	444	413	374	319	296	263	302
Мостиський	330	359	358	341	290	290	265	241
Перемишлянський	232	258	235	208	167	154	136	137
Пустомитівський	556	638	610	521	458	422	347	348
Радехівський	310	349	300	258	198	211	195	210
Самбірський	421	445	360	305	229	209	205	193
Сколівський	281	300	286	269	188	220	177	199
Сокальський	541	673	594	534	420	358	363	355
Старосамбірський	418	471	385	399	304	297	257	267
Стрийський	310	391	384	322	210	233	181	189
Турківський	340	367	313	307	218	214	187	195
Яворівський	786	946	820	816	691	644	609	569

## ШЛЮБИ ТА РОЗЛУЧЕННЯ

Продовження табл. 5.7.

	2000	2005	2010	2015	2016	2017	2018	2019
	на 1000 наявного населення							
<b>Львівська область</b>	<b>5,7</b>	<b>6,9</b>	<b>6,6</b>	<b>7,1</b>	<b>6,1</b>	<b>6,3</b>	<b>5,9</b>	<b>6,0</b>
міста (міськради)								
Львів (м/р)	6,0	7,7	7,8	9,7	9,1	9,9	9,5	9,9
Борислав (м/р)	6,2	6,9	4,1	6,4	4,8	5,5	5,3	5,4
Дрогобич (м/р)	6,5	7,0	6,9	7,1	5,5	5,2	4,2	5,1
Моршин	4,0	6,0	6,2	4,5	4,6	4,9	2,3	3,1
Новий Розділ	6,7	7,5	6,0	5,2	4,4	4,0	2,8	3,6
Самбір	5,9	9,5	8,0	11,5	9,6	10,9	9,9	9,9
Стрий	6,6	7,0	6,7	9,2	8,0	9,2	7,7	7,8
Трускавець	6,7	7,4	9,2	13,4	9,9	9,7	10,9	13,3
Червоноград (м/р)	5,5	7,9	6,6	6,2	5,0	4,9	5,2	4,3
райони								
Бродівський	5,7	6,5	5,8	6,1	5,1	5,4	4,5	5,0
Буський	5,0	6,0	6,7	6,3	5,9	5,0	5,3	4,8
Городоцький	4,8	6,0	6,0	5,8	4,7	4,5	4,1	4,1
Дрогобицький	4,6	5,7	5,0	4,1	3,3	3,7	3,3	3,4
Жидачівський	5,1	6,1	5,4	5,1	4,2	4,1	3,4	3,6
Жовківський	5,2	6,3	5,9	6,3	5,1	5,1	4,7	4,3
Золочівський	5,7	6,7	6,2	6,6	5,4	5,5	4,4	4,4
Кам'янка-Бузький	5,2	6,3	6,2	6,3	5,2	4,6	4,4	4,3
Миколаївський	5,7	6,8	6,5	5,9	5,1	4,7	4,2	4,8
Мостиський	5,3	6,0	6,2	6,0	5,1	5,1	4,7	4,3
Перемишлянський	4,8	5,8	5,8	5,3	4,3	4,0	3,5	3,6
Пустомитівський	5,0	5,8	5,4	4,5	3,9	3,6	2,9	2,9
Радехівський	5,9	6,8	6,1	5,4	4,2	4,4	4,1	4,5
Самбірський	5,9	6,2	5,2	4,4	3,4	3,1	3,0	2,9
Сколівський	5,6	6,3	6,1	5,6	3,9	4,6	3,7	4,2
Сокальський	5,5	7,0	6,3	5,7	4,5	3,9	4,0	3,9
Старосамбірський	5,0	5,9	4,9	5,1	3,9	3,8	3,3	3,5
Стрийський	5,0	6,3	6,2	5,2	3,4	3,8	2,9	3,1
Турківський	6,2	7,0	6,2	6,1	4,4	4,3	3,8	4,0
Яворівський	6,4	7,7	6,7	6,5	5,5	5,1	4,8	4,5

### 5.8. Кількість зареєстрованих шлюбів за місяцями у містах і районах у 2019 році

	Усього	У тому числі											
		I	II	III	IV	V	VI	VII	VIII	IX	X	XI	XII
	одиниць												
<b>Львівська область</b>	<b>15185</b>	<b>664</b>	<b>980</b>	<b>821</b>	<b>469</b>	<b>1710</b>	<b>1672</b>	<b>1718</b>	<b>2051</b>	<b>1764</b>	<b>1386</b>	<b>1156</b>	<b>794</b>
міста (міськради)													
Львів (м/р)	7470	296	431	448	269	845	892	847	1013	859	642	516	412
Борислав (м/р)	192	9	9	7	5	12	25	17	23	28	30	16	11
Дрогобич (м/р)	487	25	39	22	9	49	51	53	66	59	46	42	26
Моршин	13	–	–	1	–	1	1	1	3	2	1	3	–
Новий Розділ	101	6	4	6	2	5	8	15	14	15	9	7	10
Самбір	344	13	26	10	7	37	28	47	49	36	33	36	22
Стрий	465	20	31	27	11	47	59	55	64	44	39	43	25
Трускавець	267	15	25	14	5	25	24	26	37	42	15	18	21
Червоноград (м/р)	348	14	23	20	11	41	29	38	53	50	31	24	14
райони													
Бродівський	287	19	16	16	7	31	30	28	44	34	21	21	20
Буський	220	7	11	9	4	32	18	30	34	17	16	29	13
Городоцький	284	15	14	17	10	32	29	40	42	33	24	15	13
Дрогобицький	251	14	18	6	7	23	25	32	36	32	22	27	9
Жидачівський	238	19	21	15	7	25	22	25	25	24	13	23	19
Жовківський	469	15	31	25	6	58	33	60	65	67	50	40	19
Золочівський	299	11	15	17	14	31	29	29	36	47	28	19	23
Кам'янка-Бузький	245	14	23	11	5	34	23	25	40	20	26	13	11
Миколаївський	302	15	19	12	6	35	34	38	47	38	29	15	14
Мостиський	241	13	21	9	6	26	25	33	32	33	18	16	9
Перемишлянський	137	2	10	9	7	12	16	16	18	17	7	14	9
Пустомитівський	348	11	21	17	21	44	47	45	45	38	28	22	9
Радехівський	210	8	14	15	2	35	23	25	19	26	20	17	6
Самбірський	193	13	23	12	5	16	15	13	32	19	18	17	10
Сколівський	199	8	14	8	2	22	10	22	21	19	31	30	12
Сокальський	355	14	20	20	11	42	39	44	36	33	45	35	16
Старосамбірський	267	15	26	15	12	35	21	25	37	23	25	21	12
Стрийський	189	10	15	8	5	16	22	20	34	15	23	12	9
Турківський	195	13	15	3	–	16	22	11	22	30	33	25	5
Яворівський	569	30	45	22	13	83	72	58	64	64	63	40	15

# 6 МІГРАЦІЯ





## 6. МІГРАЦІЯ

### 6.1. Основні показники міграції населення

	2002	2005	2010	2015	2016	2017	2018	2019
<b>Міська та сільська місцевості</b>								
Кількість прибулих осіб	32868	33187	31857	31499	31031	29097	38645	35083
на 1000 осіб наявного населення	12,5	12,9	12,5	12,4	12,2	11,5	15,3	13,9
Кількість вибулих осіб	36165	34910	32733	30164	26049	26431	36759	33984
на 1000 осіб наявного населення	13,8	13,5	12,8	11,9	10,3	10,4	14,5	13,5
Міграційний приріст, скорочення (-) осіб	-3297	-1723	-876	1335	4982	2666	1886	1099
на 1000 осіб наявного населення	-1,3	-0,7	-0,3	0,5	1,9	1,1	0,8	0,4
<b>Міська місцевість</b>								
Кількість прибулих осіб	23202	24555	21172	20329	19231	18245	23955	23900
на 1000 осіб наявного населення	14,9	15,9	13,7	13,1	12,4	11,8	15,6	15,5
Кількість вибулих осіб	23934	22415	22352	20891	17784	17914	23950	22318
на 1000 осіб наявного населення	15,4	14,5	14,5	13,5	11,4	11,6	15,6	14,5
Міграційний приріст, скорочення (-) осіб	-732	2140	-1180	-562	1447	331	5	1582
на 1000 осіб наявного населення	-0,5	1,4	-0,8	-0,4	1,0	0,2	0,0	1,0
<b>Сільська місцевість</b>								
Кількість прибулих осіб	9666	8632	10685	11170	11800	10852	14690	11183
на 1000 осіб наявного населення	9,1	8,4	10,7	11,3	11,9	11,0	14,9	11,4
Кількість вибулих осіб	12231	12495	10381	9273	8265	8517	12809	11666
на 1000 осіб наявного населення	11,5	14,5	10,4	9,4	8,3	8,6	13,0	11,9
Міграційний приріст, скорочення (-) осіб	-2565	-3863	304	1897	3535	2335	1881	-483
на 1000 осіб наявного населення	-2,4	-3,7	0,3	1,9	3,6	2,4	1,9	-0,5

### 6.2. Рівень міграційних процесів, у розрахунку на 1000 наявного населення

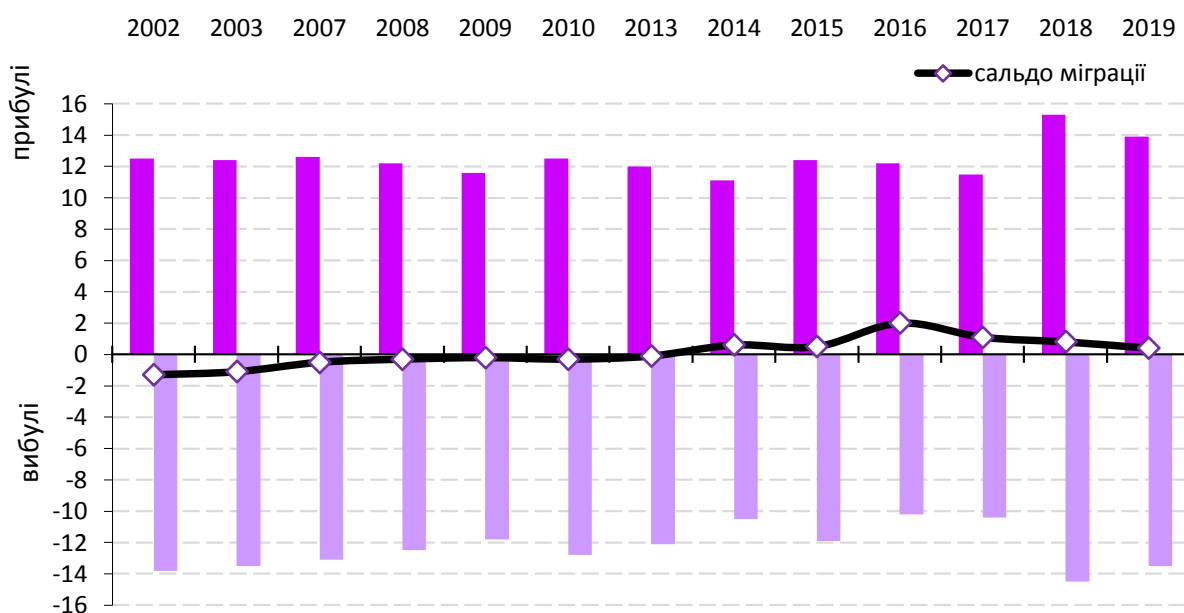

### 6.3. Розподіл міграції населення за напрямками у 2019 році, %

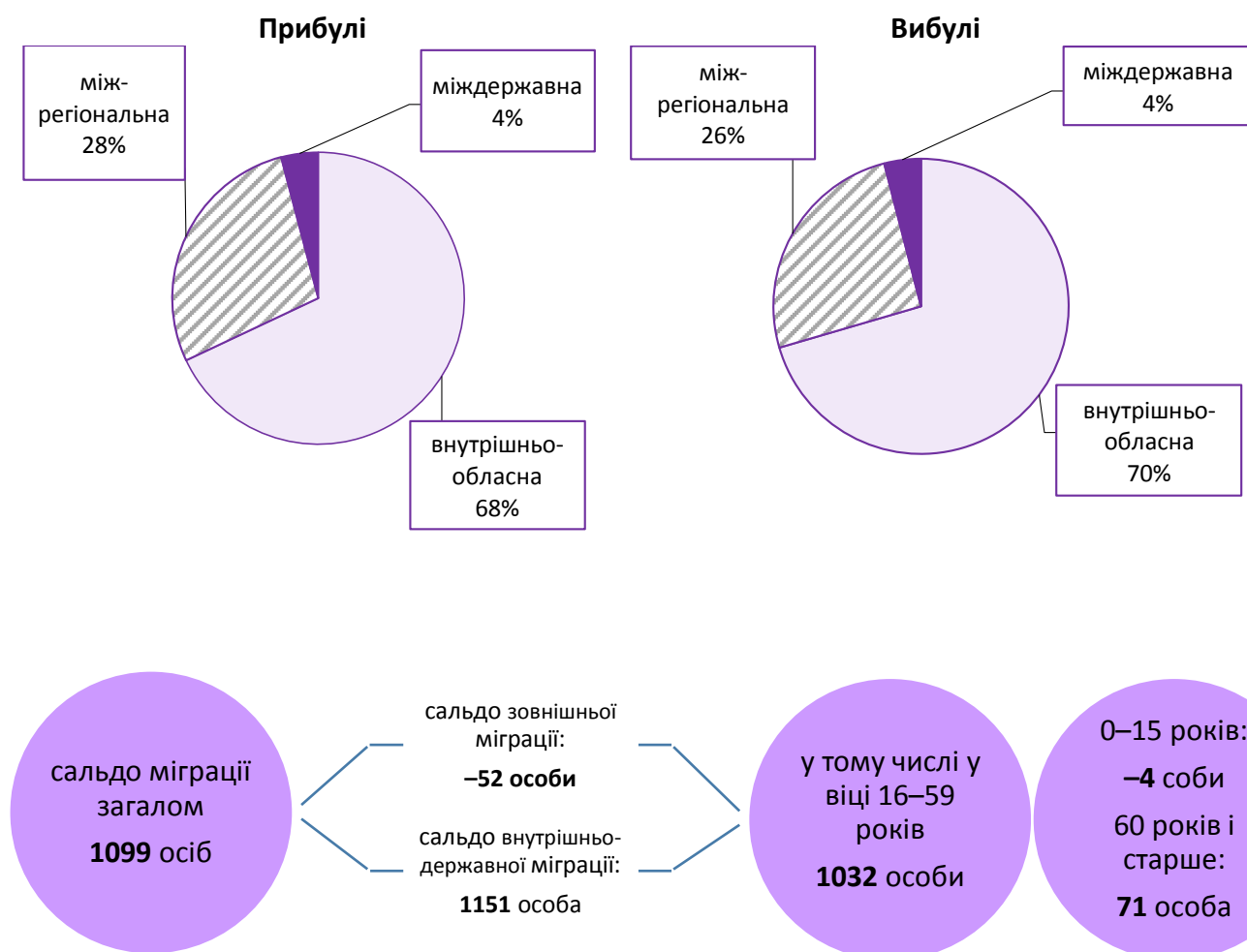

МІГРАЦІЯ

**6.4. Напрямки міграції населення**

	2018			2019		
	кількість прибулих	кількість вибулих	сальдо міграції	кількість прибулих	кількість вибулих	сальдо міграції
Осіб						
<b>Міська та сільська місцевості</b>						
<b>Усього</b>	<b>38645</b>	<b>36759</b>	<b>1886</b>	<b>35083</b>	<b>33984</b>	<b>1099</b>
<i>у тому числі:</i>						
у межах України	37328	35575	1753	33652	32501	1151
внутрішньообласна	26929	26929	–	23858	23858	–
міжрегіональна	10399	8646	1753	9794	8643	1151
міждержавна міграція	1317	1184	133	1431	1483	–52
<b>Міська місцевість</b>						
<b>Усього</b>	<b>23955</b>	<b>23950</b>	<b>5</b>	<b>23900</b>	<b>22318</b>	<b>1582</b>
<i>у тому числі:</i>						
у межах України	22869	23025	–156	22699	21154	1545
внутрішньообласна	14665	16431	–1766	14832	14367	465
міжрегіональна	8204	6594	1610	7867	6787	1080
міждержавна міграція	1086	925	161	1201	1164	37
<b>Сільська місцевість</b>						
<b>Усього</b>	<b>14690</b>	<b>12809</b>	<b>1881</b>	<b>11183</b>	<b>11666</b>	<b>–483</b>
<i>у тому числі:</i>						
у межах України	14459	12550	1909	10953	11347	–394
внутрішньообласна	12264	10498	1766	9026	9491	–465
міжрегіональна	2195	2052	143	1927	1856	71
міждержавна міграція	231	259	–28	230	319	–89
На 1000 осіб наявного населення						
<b>Міська та сільська місцевості</b>						
<b>Усього</b>	<b>15,3</b>	<b>14,5</b>	<b>0,8</b>	<b>13,9</b>	<b>13,5</b>	<b>0,4</b>
<i>у тому числі:</i>						
у межах України	14,8	14,1	0,7	13,4	12,9	0,5
внутрішньообласна	10,7	10,7	–	9,5	9,5	–
міжрегіональна	4,1	3,4	0,7	3,9	3,4	0,5
міждержавна міграція	0,5	0,5	0,0	0,6	0,6	0,0
<b>Міська місцевість</b>						
<b>Усього</b>	<b>15,6</b>	<b>15,6</b>	<b>0,0</b>	<b>15,5</b>	<b>14,5</b>	<b>1,0</b>
<i>у тому числі:</i>						
у межах України	14,9	15,0	–0,1	14,8	13,8	1,0
внутрішньообласна	9,5	10,6	–1,1	9,7	9,4	0,3
міжрегіональна	5,3	4,3	1,0	5,1	4,4	0,7
міждержавна міграція	0,7	0,6	0,1	0,8	0,8	0,0
<b>Сільська місцевість</b>						
<b>Усього</b>	<b>14,9</b>	<b>13,0</b>	<b>1,9</b>	<b>11,4</b>	<b>11,9</b>	<b>–0,5</b>
<i>у тому числі:</i>						
у межах України	14,6	12,7	1,9	11,2	11,6	–0,4
внутрішньообласна	12,4	10,6	1,8	9,2	9,7	–0,5
міжрегіональна	2,2	2,1	0,1	2,0	1,9	0,1
міждержавна міграція	0,2	0,2	0,0	0,2	0,3	–0,1



**6.5. Розподіл мігрантів за статтю та віком у 2019 році**

	Прибуло			Вибуло			Сальдо міграції		
	обидві статі	чоло- віча	жіноча	обидві статі	чоло- віча	жіноча	обидві статі	чоло- віча	жіноча
	осіб								
<b>Усього</b>	<b>35083</b>	<b>15405</b>	<b>19678</b>	<b>33984</b>	<b>15057</b>	<b>18927</b>	<b>1099</b>	<b>348</b>	<b>751</b>
<i>у тому числі у віці:</i>									
0	201	112	89	256	143	113	-55	-31	-24
1	422	233	189	419	222	197	3	11	-8
2	557	285	272	581	301	280	-24	-16	-8
3	563	312	251	555	304	251	8	8	-
4	471	208	263	473	214	259	-2	-6	4
0 – 4	2214	1150	1064	2284	1184	1100	-70	-34	-36
5	513	236	277	518	243	275	-5	-7	2
6	505	273	232	498	269	229	7	4	3
7	372	211	161	347	190	157	25	21	4
8	366	193	173	355	193	162	11	-	11
9	364	182	182	355	181	174	9	1	8
5 – 9	2120	1095	1025	2073	1076	997	47	19	28
10	370	192	178	367	192	175	3	-	3
11	314	165	149	314	162	152	-	3	-3
12	272	143	129	276	143	133	-4	-	-4
13	283	148	135	263	140	123	20	8	12
14	301	143	158	290	134	156	11	9	2
10 – 14	1540	791	749	1510	771	739	30	20	10
15	350	153	197	361	156	205	-11	-3	-8
16	434	196	238	346	160	186	88	36	52
17	2771	1287	1484	1465	664	801	1306	623	683
18	1000	453	547	733	322	411	267	131	136
19	979	466	513	765	350	415	214	116	98
15 – 19	5534	2555	2979	3670	1652	2018	1864	903	961
20 – 24	4999	2069	2930	5861	2478	3383	-862	-409	-453
25 – 29	3502	1218	2284	3628	1335	2293	-126	-117	-9
30 – 34	3372	1165	2207	3231	1127	2104	141	38	103
35 – 39	2625	1074	1551	2595	1073	1522	30	1	29
40 – 44	1888	905	983	1918	941	977	-30	-36	6
45 – 49	1494	728	766	1526	773	753	-32	-45	13
50 – 54	1304	652	652	1300	656	644	4	-4	8
55 – 59	1466	653	813	1434	652	782	32	1	31
60 – 64	1257	623	634	1228	611	617	29	12	17
65 – 69	722	346	376	713	345	368	9	1	8
70 і старші	1046	381	665	1013	383	630	33	-2	35

**6.6. Міграція населення за містами і районами у 2019 році**

	Кількість	Кількість	Сальдо	Кількість	Кількість	Сальдо
	прибулих	вибулих	міграції	прибулих	вибулих	міграції
	осіб			на 1000 осіб наявного населення		
<b>Усі потоки</b>						
<b>Львівська область</b>	<b>35083</b>	<b>33984</b>	<b>1099</b>	<b>13,9</b>	<b>13,5</b>	<b>0,4</b>
міста (міськради)						
Львів (м/р)	13140	10591	2549	17,4	14,0	3,4
Борислав (м/р)	398	486	-88	11,2	13,7	-2,5
Дрогобич (м/р)	1280	1578	-298	13,3	16,4	-3,1
Моршин	72	93	-21	16,9	21,8	-4,9
Новий Розділ	309	409	-100	10,9	14,4	-3,5
Самбір	556	543	13	16,0	15,6	0,4
Стрий	1289	822	467	21,6	13,8	7,8
Трускавець	360	329	31	17,8	16,3	1,5
Червоноград (м/р)	839	1128	-289	10,5	14,1	-3,6
райони						
Бродівський	798	922	-124	13,8	16,0	-2,2
Буський	594	634	-40	12,9	13,8	-0,9
Городоцький	683	645	38	10,0	9,4	0,6
Дрогобицький	970	910	60	13,1	12,3	0,8
Жидачівський	654	965	-311	10,0	14,7	-4,7
Жовківський	1158	1171	-13	10,5	10,6	-0,1
Золочівський	901	996	-95	13,1	14,5	-1,4
Кам'янка-Бузький	931	798	133	16,2	13,9	2,3
Миколаївський	680	822	-142	10,8	13,1	-2,3
Мостиський	567	684	-117	10,0	12,1	-2,1
Перемишлянський	505	563	-58	13,3	14,8	-1,5
Пустомитівський	2073	1112	961	17,2	9,2	8,0
Радехівський	502	636	-134	10,7	13,6	-2,9
Самбірський	902	957	-55	13,4	14,2	-0,8
Сколівський	441	600	-159	9,3	12,7	-3,4
Сокальський	1075	1271	-196	11,8	14,0	-2,2
Старосамбірський	772	1070	-298	10,1	14,0	-3,9
Стрийський	769	929	-160	12,6	15,2	-2,6
Турківський	392	642	-250	8,0	13,1	-5,1
Яворівський	1473	1678	-205	11,7	13,3	-1,6

МІГРАЦІЯ

Продовження табл. 6.6

	Кількість	Кількість	Сальдо	Кількість	Кількість	Сальдо
	прибулих	вибулих	міграції	прибулих	вибулих	міграції
осіб			на 1000 осіб наявного населення			
<b>Внутрішньообласна міграція</b>						
<b>Львівська область</b>	<b>23858</b>	<b>23858</b>	<b>X</b>	<b>9,5</b>	<b>9,5</b>	<b>X</b>
міста (міськради)						
Львів (м/р)	6538	5447	1091	8,6	7,2	1,4
Борислав (м/р)	273	367	-94	7,7	10,3	-2,6
Дрогобич (м/р)	1033	1251	-218	10,7	13,0	-2,3
Моршин	46	63	-17	10,8	14,8	-4,0
Новий Розділ	259	321	-62	9,1	11,3	-2,2
Самбір	413	429	-16	11,9	12,3	-0,4
Стрий	1040	617	423	17,4	10,3	7,1
Трускавець	275	250	25	13,6	12,4	1,2
Червоноград (м/р)	581	780	-199	7,2	9,7	-2,5
райони						
Бродівський	502	547	-45	8,7	9,5	-0,8
Буський	480	533	-53	10,4	11,6	-1,2
Городоцький	600	555	45	8,8	8,1	0,7
Дрогобицький	838	780	58	11,3	10,5	0,8
Жидачівський	498	700	-202	7,6	10,7	-3,1
Жовківський	937	922	15	8,5	8,4	0,1
Золочівський	661	727	-66	9,6	10,6	-1,0
Кам'янка-Бузький	753	683	70	13,1	11,9	1,2
Миколаївський	584	688	-104	9,3	11,0	-1,7
Мостиський	456	579	-123	8,1	10,3	-2,2
Перемишлянський	430	498	-68	11,3	13,1	-1,8
Пустомитівський	1692	921	771	14,0	7,6	6,4
Радехівський	354	496	-142	7,6	10,6	-3,0
Самбірський	757	800	-43	11,3	11,9	-0,6
Сколівський	361	475	-114	7,7	10,1	-2,4
Сокальський	815	947	-132	8,9	10,4	-1,5
Старосамбірський	632	879	-247	8,3	11,5	-3,2
Стрийський	599	815	-216	9,8	13,3	-3,5
Турківський	281	452	-171	5,7	9,2	-3,5
Яворівський	1170	1336	-166	9,3	10,6	-1,3

МІГРАЦІЯ

Продовження табл. 6.6

	Кількість	Кількість	Сальдо	Кількість	Кількість	Сальдо
	прибулих	вибулих	міграції	прибулих	вибулих	міграції
осіб			на 1000 осіб наявного населення			
<b>Міжрегіональна міграція</b>						
<b>Львівська область</b>	<b>9794</b>	<b>8643</b>	<b>1151</b>	<b>3,9</b>	<b>3,4</b>	<b>0,5</b>
міста (міськради)						
Львів (м/р)	5635	4354	1281	7,5	5,8	1,7
Борислав (м/р)	119	96	23	3,3	2,7	0,6
Дрогобич (м/р)	219	282	-63	2,3	2,9	-0,6
Моршин	25	27	-2	5,9	6,3	-0,4
Новий Розділ	45	79	-34	1,6	2,8	-1,2
Самбір	120	91	29	3,4	2,6	0,8
Стрий	214	178	36	3,6	3,0	0,6
Трускавець	71	68	3	3,5	3,4	0,1
Червоноград (м/р)	231	315	-84	2,9	3,9	-1,0
райони						
Бродівський	286	345	-59	5,0	6,0	-1,0
Буський	100	71	29	2,2	1,6	0,6
Городоцький	73	72	1	1,1	1,1	0,0
Дрогобицький	117	109	8	1,6	1,5	0,1
Жидачівський	143	208	-65	2,2	3,2	-1,0
Жовківський	197	203	-6	1,8	1,8	0,0
Золочівський	226	251	-25	3,3	3,7	-0,4
Кам'янка-Бузький	151	94	57	2,6	1,6	1,0
Миколаївський	77	97	-20	1,2	1,5	-0,3
Мостиський	93	96	-3	1,6	1,7	-0,1
Перемишлянський	67	56	11	1,8	1,5	0,3
Пустомитівський	330	135	195	2,7	1,1	1,6
Радехівський	139	113	26	3,0	2,4	0,6
Самбірський	131	132	-1	1,9	1,9	0,0
Сколівський	73	114	-41	1,5	2,4	-0,9
Сокальський	245	289	-44	2,7	3,2	-0,5
Старосамбірський	126	161	-35	1,6	2,1	-0,5
Стрийський	140	97	43	2,3	1,6	0,7
Турківський	109	185	-76	2,2	3,8	-1,6
Яворівський	292	325	-33	2,3	2,6	-0,3

МІГРАЦІЯ

Продовження табл. 6.6

	Кількість	Кількість	Сальдо	Кількість	Кількість	Сальдо
	прибулих	вибулих	міграції	прибулих	вибулих	міграції
	осіб			на 1000 осіб наявного населення		
<b>Міждержавна міграція</b>						
<b>Львівська область</b>	<b>1431</b>	<b>1483</b>	<b>-52</b>	<b>0,6</b>	<b>0,6</b>	<b>0,0</b>
міста (міськради)						
Львів (м/р)	967	790	177	1,3	1,1	0,2
Борислав (м/р)	6	23	-17	0,2	0,7	-0,5
Дрогобич (м/р)	28	45	-17	0,3	0,5	-0,2
Моршин	1	3	-2	0,2	0,7	-0,5
Новий Розділ	5	9	-4	0,2	0,3	-0,1
Самбір	23	23	0	0,7	0,7	-
Стрий	35	27	8	0,6	0,5	0,1
Трускавець	14	11	3	0,7	0,5	0,2
Червоноград (м/р)	27	33	-6	0,3	0,4	-0,1
райони						
Бродівський	10	30	-20	0,2	0,5	-0,3
Буський	14	30	-16	0,3	0,7	-0,4
Городоцький	10	18	-8	0,2	0,3	-0,1
Дрогобицький	15	21	-6	0,2	0,3	-0,1
Жидачівський	13	57	-44	0,2	0,9	-0,7
Жовківський	24	46	-22	0,2	0,4	-0,2
Золочівський	14	18	-4	0,2	0,3	-0,1
Кам'янка-Бузький	27	21	6	0,5	0,4	0,1
Миколаївський	19	37	-18	0,3	0,6	-0,3
Мостиський	18	9	9	0,3	0,1	0,2
Перемишлянський	8	9	-1	0,2	0,2	0,0
Пустомитівський	51	56	-5	0,4	0,4	0,0
Радехівський	9	27	-18	0,2	0,6	-0,4
Самбірський	14	25	-11	0,2	0,4	-0,2
Сколівський	7	11	-4	0,1	0,2	-0,1
Сокальський	15	35	-20	0,2	0,4	-0,2
Старосамбірський	14	30	-16	0,2	0,4	-0,2
Стрийський	30	17	13	0,5	0,3	0,2
Турківський	2	5	-3	0,0	0,1	-0,1
Яворівський	11	17	-6	0,1	0,1	0,0

# 7 МІЖРЕГІОНАЛЬНІ ПОРІВНЯННЯ



НАСЕЛЕННЯ ЛЬВІВСЬКОЇ ОБЛАСТІ  
ДЕМОГРАФІЧНИЙ ЩОРІЧНИК



## 7. МІЖРЕГІОНАЛЬНІ ПОРІВНЯННЯ

### 7.1. Кількість адміністративно–територіальних одиниць на 1 січня 2020 року

	Райони	Міста		Райони у містах	Селища міського типу	Сільські населені пункти
		усього	з них спеціаль- ного статусу, республікансь- кого та обласного значення			
<b>Україна</b>	<b>490</b>	<b>461</b>	<b>189</b>	<b>108</b>	<b>882</b>	<b>28376</b>
АР Крим області	14	16	11	3	56	947
Вінницька	27	18	6	–	29	1456
Волинська	16	11	4	–	22	1054
Дніпропетровська	22	20	13	18	45	1436
Донецька	18	52	28	21	131	1115
Житомирська	23	12	5	2	43	1613
Закарпатська	13	11	5	–	19	578
Запорізька	20	14	5	7	22	914
Івано–Франківська	14	15	6	–	24	765
Київська	25	26	13	–	30	1126
Кіровоградська	21	12	4	2	27	991
Луганська	18	37	14	4	109	780
<b>Львівська</b>	<b>20</b>	<b>44</b>	<b>9</b>	<b>6</b>	<b>34</b>	<b>1850</b>
Миколаївська	19	9	5	4	17	885
Одеська	26	19	9	4	33	1123
Полтавська	25	16	6	5	20	1805
Рівненська	16	11	4	–	16	999
Сумська	18	15	7	2	20	1455
Тернопільська	17	18	4	–	17	1023
Харківська	27	17	7	9	61	1673
Херсонська	18	9	4	3	31	658
Хмельницька	20	13	6	–	24	1414
Черкаська	20	16	6	2	14	824
Чернівецька	11	11	2	–	8	398
Чернігівська міста	22	16	4	2	29	1465
Київ	–	1	1	10	–	–
Севастополь	–	2	1	4	1	29



**7.2. Кількість наявного населення**

	2006	2011	2014	2015	2018	2019	2020
	на 1 січня; тис. осіб						
<b>Україна</b>	<b>46929,5</b>	<b>45778,5</b>	<b>45426,2</b>	<b>42929,3<sup>1</sup></b>	<b>42386,4<sup>1</sup></b>	<b>42153,2<sup>1</sup></b>	<b>41902,4<sup>1</sup></b>
АР Крим області	1983,8	1963,5	1967,3	...	...	...	...
Вінницька	1701,6	1641,2	1618,3	1610,6	1575,8	1560,4	1545,4
Волинська	1040,4	1037,1	1041,3	1042,9	1038,5	1035,3	1031,4
Дніпропетровська	3447,2	3336,5	3292,4	3276,6	3231,1	3206,5	3176,7
Донецька	4622,9	4433,0	4343,9	4297,3 <sup>2</sup>	4200,5 <sup>2</sup>	4165,9 <sup>2</sup>	4131,8 <sup>2</sup>
Житомирська	1330,0	1279,0	1262,5	1256,0	1231,2	1220,2	1208,2
Закарпатська	1245,4	1247,4	1256,9	1259,6	1258,2	1256,8	1253,8
Запорізька	1861,0	1801,3	1775,8	1765,9	1723,2	1705,8	1687,4
Івано-Франківська	1388,9	1379,8	1382,1	1382,6	1377,5	1373,3	1368,1
Київська	1763,8	1717,6	1725,5	1729,2	1754,3	1767,9	1781,0
Кіровоградська	1067,2	1010,0	987,6	980,6	956,2	945,6	933,1
Луганська	2409,1	2291,3	2239,5	2220,2 <sup>2</sup>	2167,8 <sup>2</sup>	2151,8 <sup>2</sup>	2135,9 <sup>2</sup>
<b>Львівська</b>	<b>2577,1</b>	<b>2544,7</b>	<b>2538,4</b>	<b>2537,8</b>	<b>2529,6</b>	<b>2522,0</b>	<b>2512,1</b>
Миколаївська	1219,6	1183,3	1168,4	1164,3	1141,3	1131,1	1119,9
Одеська	2402,2	2388,7	2396,5	2396,4	2383,1	2380,3	2377,2
Полтавська	1554,9	1487,8	1458,2	1449,0	1413,8	1400,4	1387,0
Рівненська	1156,5	1152,5	1158,9	1161,2	1160,6	1157,3	1153,0
Сумська	1226,3	1161,5	1133,0	1123,4	1094,3	1081,4	1068,2
Тернопільська	1112,1	1084,1	1073,3	1069,9	1052,3	1045,9	1038,7
Харківська	2829,0	2755,1	2737,2	2731,3	2694,0	2675,6	2658,5
Херсонська	1126,5	1088,2	1072,6	1067,9	1047,0	1037,6	1027,9
Хмельницька	1373,4	1326,9	1307,0	1301,2	1274,4	1264,7	1254,7
Черкаська	1341,5	1285,4	1260,0	1251,8	1220,4	1206,4	1192,1
Чернівецька	908,2	904,3	908,5	910,0	906,7	904,4	901,6
Чернігівська міста	1168,5	1098,2	1066,8	1055,7	1020,1	1005,8	991,3
Київ	2693,2	2799,2	2868,7	2888,0	2934,5	2950,8	2967,4
Севастополь	379,1	380,8	385,9	...	...	...	...

<sup>1</sup> Без тимчасово окупованої території Автономної Республіки Крим та м.Севастополя. Розрахунки (оцінки) чисельності населення здійснено на основі наявних адміністративних даних щодо державної реєстрації народження і смерті та зміни реєстрації місця проживання.

<sup>2</sup> Розрахунки (оцінки) чисельності населення здійснено на основі наявних адміністративних даних щодо державної реєстрації народження і смерті та зміни реєстрації місця проживання.

**7.3. Кількість наявного населення за типом поселень на 1 січня 2020 року**

	Кількість наявного населення	У тому числі		До загальної кількості населення	
		міське	сільське	міське	сільське
	осіб			відсотків	
<b>Україна<sup>1</sup></b>	<b>41 902 416</b>	<b>29 139 346</b>	<b>12 763 070</b>	<b>69,5</b>	<b>30,5</b>
АР Крим області	...	...	...	...	...
Вінницька	1 545 416	799 385	746 031	51,7	48,3
Волинська	1 031 421	539 179	492 242	52,3	47,7
Дніпропетровська	3 176 648	2 668 744	507 904	84,0	16,0
Донецька <sup>2</sup>	4 131 808	3 754 349	377 459	90,9	9,1
Житомирська	1 208 212	716 457	491 755	59,3	40,7
Закарпатська	1 253 791	465 904	787 887	37,2	62,8
Запорізька	1 687 401	1 306 231	381 170	77,4	22,6
Івано–Франківська	1 368 097	606 764	761 333	44,4	55,6
Київська	1 781 044	1 105 383	675 661	62,1	37,9
Кіровоградська	933 109	591 944	341 165	63,4	36,6
Луганська <sup>2</sup>	2 135 913	1 859 590	276 323	87,1	12,9
<b>Львівська</b>	<b>2 512 084</b>	<b>1 534 040</b>	<b>978 044</b>	<b>61,1</b>	<b>38,9</b>
Миколаївська	1 119 862	768 022	351 840	68,6	31,4
Одеська	2 377 230	1 597 062	780 168	67,2	32,8
Полтавська	1 386 978	867 201	519 777	62,5	37,5
Рівненська	1 152 961	548 088	604 873	47,5	52,5
Сумська	1 068 247	741 430	326 817	69,4	30,6
Тернопільська	1 038 695	473 727	564 968	45,6	54,4
Харківська	2 658 461	2 158 121	500 340	81,2	18,8
Херсонська	1 027 913	631 317	396 596	61,4	38,6
Хмельницька	1 254 702	720 752	533 950	57,4	42,6
Черкаська	1 192 137	678 682	513 455	56,9	43,1
Чернівецька	901 632	390 551	511 081	43,3	56,7
Чернігівська	991 294	649 063	342 231	65,5	34,5
міста					
Київ	2 967 360	2 967 360	х	100,0	х
Севастополь	...	...	...	...	...

<sup>1</sup> Див. виноску 1 до табл. 7.2.

<sup>2</sup> Див. виноску 2 до табл. 7.2.

**7.4. Кількість живонароджених**

	2010	2015	2019	2010	2015	2019
	осіб			на 1000 наявного населення		
<b>Україна</b>	<b>497689</b>	<b>411781<sup>1</sup></b>	<b>308817<sup>1</sup></b>	<b>10,8</b>	<b>10,7<sup>2</sup></b>	<b>8,1<sup>2</sup></b>
АР Крим області	23238	...	...	11,8	...	...
Вінницька	17508	16427	11878	10,6	10,2	7,6
Волинська	14848	13378	10420	14,3	12,8	10,1
Дніпропетровська	35593	33425	22526	10,6	10,2	7,1
Донецька	41258	16897 <sup>3</sup>	14674	9,3	х	х
Житомирська	14678	13725	9619	11,4	11,0	7,9
Закарпатська	18301	16788	13016	14,7	13,3	10,4
Запорізька	18018	16579	11543	10,0	9,4	6,8
Івано–Франківська	16343	15583	12128	11,8	11,3	8,8
Київська	19737	20205	14283	11,5	11,7	8,0
Кіровоградська	10531	9456	6356	10,4	9,7	6,8
Луганська	20969	5340 <sup>3</sup>	5031	9,1	х	х
<b>Львівська</b>	<b>28651</b>	<b>27909</b>	<b>21803</b>	<b>11,2</b>	<b>11,0</b>	<b>8,7</b>
Миколаївська	12831	11533	7966	10,8	9,9	7,1
Одеська	28690	27416	20938	12,0	11,5	8,8
Полтавська	14250	13481	9043	9,5	9,3	6,5
Рівненська	17074	16137	12316	14,8	13,9	10,7
Сумська	10360	9795	6483	8,9	8,8	6,0
Тернопільська	11872	10776	7896	10,9	10,1	7,6
Харківська	26286	24939	18038	9,5	9,2	6,8
Херсонська	12388	11372	8374	11,4	10,7	8,1
Хмельницька	14414	13793	9939	10,8	10,6	7,9
Черкаська	12462	11508	7620	9,7	9,2	6,4
Чернівецька	11032	10657	8295	12,2	11,7	9,2
Чернігівська	10091	9104	6129	9,1	8,7	6,1
міста						
Київ	32082	35558	32503	11,5	12,3	11,0
Севастополь	4184	...	...	11,0	...	...

<sup>1</sup>Без урахування тимчасово окупованої території Автономної Республіки Крим, м. Севастополя та частини тимчасово окупованих територій у Донецькій та Луганській областях.

<sup>2</sup> Розраховано без урахування даних у Донецькій та Луганській областях.

<sup>3</sup> Без урахування частини тимчасово окупованих територій.

**7.5. Кількість померлих**

	2010	2015	2019	2010	2015	2019
	осіб			на 1000 наявного населення		
<b>Україна</b>	<b>698235</b>	<b>594796<sup>1</sup></b>	<b>581114<sup>1</sup></b>	<b>15,2</b>	<b>14,9<sup>2</sup></b>	<b>14,7<sup>2</sup></b>
АР Крим області	28475	...	...	14,5	...	...
Вінницька	26528	25523	24132	16,1	15,9	15,5
Волинська	14362	13747	13332	13,9	13,2	12,9
Дніпропетровська	54542	53827	50929	16,3	16,5	16,0
Донецька	73916	39763 <sup>3</sup>	41087 <sup>3</sup>	16,6	х	х
Житомирська	21227	20862	19933	16,6	16,7	16,4
Закарпатська	14947	15549	15527	12,0	12,3	12,4
Запорізька	28553	28066	27823	15,8	15,9	16,4
Івано-Франківська	17521	17685	17551	12,7	12,8	12,8
Київська	28406	28429	28522	16,5	16,4	16,1
Кіровоградська	17652	16197	15451	17,4	16,6	16,4
Луганська	38921	14468 <sup>3</sup>	16011 <sup>3</sup>	16,9	х	х
<b>Львівська</b>	<b>32644</b>	<b>32869</b>	<b>32839</b>	<b>12,8</b>	<b>13,0</b>	<b>13,0</b>
Миколаївська	18700	17874	17087	15,8	15,4	15,2
Одеська	36144	34555	33091	15,1	14,4	13,9
Полтавська	26113	24498	22915	17,5	17,0	16,4
Рівненська	14997	14695	14182	13,0	12,7	12,3
Сумська	20146	19013	17404	17,3	17,0	16,2
Тернопільська	15616	15253	14754	14,4	14,3	14,2
Харківська	42106	42606	40611	15,2	15,6	15,2
Херсонська	16432	16591	16027	15,1	15,6	15,5
Хмельницька	20842	20448	19399	15,7	15,8	15,4
Черкаська	21820	20171	19702	16,9	16,2	16,4
Чернівецька	11761	11725	11084	13,0	12,9	12,3
Чернігівська	21644	19957	18584	19,6	19,0	18,6
міста						
Київ	28625	30425	33137	10,3	10,5	11,2
Севастополь	5595	...	...	14,7	...	...

<sup>1</sup> Див. виноску 1 до табл. 7.4.

<sup>2</sup> Див. виноску 2 до табл. 7.4.

<sup>3</sup> Див. виноску 3 до табл. 7.4.

**7.6. Смертність дітей у віці до 1 року**

	2010	2015	2019	2010	2015	2019
	осіб			на 1000 живонароджених		
<b>Україна</b>	<b>4564</b>	<b>3318<sup>1</sup></b>	<b>2189<sup>1</sup></b>	<b>9,1</b>	<b>7,9</b>	<b>7,0</b>
АР Крим	205	...	...	8,8	...	...
області						
Вінницька	148	120	92	8,4	7,2	7,6
Волинська	123	86	79	8,2	6,3	7,5
Дніпропетровська	347	289	185	9,7	8,5	8,1
Донецька	497	156 <sup>2</sup>	121 <sup>2</sup>	12,0	8,7	8,2
Житомирська	135	102	64	9,1	7,3	6,6
Закарпатська	199	180	143	10,9	10,5	10,9
Запорізька	182	132	68	10,1	7,8	5,7
Івано–Франківська	170	108	76	10,3	6,8	6,2
Київська	140	109	65	7,0	5,4	4,5
Кіровоградська	112	89	49	10,6	9,3	7,6
Луганська	199	56 <sup>2</sup>	30 <sup>2</sup>	9,4	9,8	5,9
<b>Львівська</b>	<b>266</b>	<b>232</b>	<b>145</b>	<b>9,2</b>	<b>8,2</b>	<b>6,6</b>
Миколаївська	104	73	57	8,1	6,2	7,0
Одеська	263	229	149	9,2	8,2	7,0
Полтавська	87	79	58	6,1	5,8	6,3
Рівненська	158	139	106	9,2	8,5	8,5
Сумська	97	76	39	9,3	7,7	5,9
Тернопільська	98	82	50	8,2	7,5	6,2
Харківська	243	248	144	9,2	9,8	7,9
Херсонська	116	96	58	9,4	8,4	6,8
Хмельницька	109	116	67	7,5	8,3	6,6
Черкаська	125	87	60	10,0	7,5	7,7
Чернівецька	90	93	57	8,2	8,6	6,8
Чернігівська	82	76	45	8,1	8,3	7,3
міста						
Київ	233	265	182	7,3	7,5	5,6
Севастополь	36	...	...	8,6	...	...

<sup>1</sup> Див. виноску 1 до табл. 7.4.

<sup>2</sup> Див. виноску 3 до табл. 7.4.

**7.7. Природний приріст (скорочення) населення**

	2010	2015	2019	2010	2015	2019
	осіб			на 1000 наявного населення		
<b>Україна</b>	<b>-200546</b>	<b>-183015<sup>1</sup></b>	<b>-272297<sup>1</sup></b>	<b>-4,4</b>	<b>-4,2<sup>2</sup></b>	<b>-6,6<sup>2</sup></b>
АР Крим	-5237	...	...	-2,7	...	...
області						
Вінницька	-9020	-9096	-12254	-5,5	-5,7	-7,9
Волинська	486	-369	-2912	0,4	-0,4	-2,8
Дніпропетровська	-18949	-20402	-28403	-5,7	-6,3	-8,9
Донецька	-32658	-22866 <sup>3</sup>	-26413 <sup>3</sup>	-7,3	x	x
Житомирська	-6549	-7137	-10314	-5,2	-5,7	-8,5
Закарпатська	3354	1239	-2511	2,7	1,0	-2,0
Запорізька	-10535	-11487	-16280	-5,8	-6,5	-9,6
Івано–Франківська	-1178	-2102	-5423	-0,9	-1,5	-4,0
Київська	-8669	-8224	-14239	-5,0	-4,7	-8,1
Кіровоградська	-7121	-6741	-9095	-7,0	-6,9	-9,6
Луганська	-17952	-9128 <sup>3</sup>	-10980 <sup>3</sup>	-7,8	x	x
<b>Львівська</b>	<b>-3993</b>	<b>-4960</b>	<b>-11036</b>	<b>-1,6</b>	<b>-2,0</b>	<b>-4,3</b>
Миколаївська	-5869	-6341	-9121	-5,0	-5,5	-8,1
Одеська	-7454	-7139	-12153	-3,1	-2,9	-5,1
Полтавська	-11863	-11017	-13872	-8,0	-7,7	-9,9
Рівненська	2077	1442	-1866	1,8	1,2	-1,6
Сумська	-9786	-9218	-10921	-8,4	-8,2	-10,2
Тернопільська	-3744	-4477	-6858	-3,5	-4,2	-6,6
Харківська	-15820	-17667	-22573	-5,7	-6,4	-8,4
Херсонська	-4044	-5219	-7653	-3,7	-4,9	-7,4
Хмельницька	-6428	-6655	-9460	-4,9	-5,2	-7,5
Черкаська	-9358	-8663	-12082	-7,2	-7,0	-10,0
Чернівецька	-729	-1068	-2789	-0,8	-1,2	-3,1
Чернігівська	-11553	-10853	-12455	-10,5	-10,3	-12,5
міста						
Київ	3457	5133	-634	1,2	1,8	-0,2
Севастополь	-1411	...	...	-3,7	...	...

<sup>1</sup> Див. виноску 1 до табл. 7.4.

<sup>2</sup> Див. виноску 2 до табл. 7.4.

<sup>3</sup> Див. виноску 3 до табл. 7.4.

**7.8. Кількість зареєстрованих шлюбів**

	2010	2015	2019	2010	2015	2019
	осіб			на 1000 наявного населення		
<b>Україна</b>	<b>305933</b>	<b>299038<sup>1</sup></b>	<b>237858<sup>1</sup></b>	<b>6,7</b>	<b>7,8<sup>2</sup></b>	<b>6,3<sup>2</sup></b>
АР Крим області	13633	...	...	6,9	...	...
Вінницька	11001	12304	9361	6,7	7,7	6,0
Волинська	6973	7693	6069	6,7	7,4	5,9
Дніпропетровська	22141	25634	20187	6,6	7,8	6,3
Донецька	28104	12560 <sup>3</sup>	10043 <sup>3</sup>	6,3	x	x
Житомирська	8211	9773	7130	6,4	7,8	5,9
Закарпатська	8496	8899	7506	6,8	7,1	6,0
Запорізька	11544	13081	9595	6,4	7,4	5,7
Івано–Франківська	9359	9597	7725	6,8	6,9	5,6
Київська	12681	15954	12851	7,4	9,2	7,2
Кіровоградська	5913	7218	4807	5,8	7,4	5,1
Луганська	14649	3987 <sup>3</sup>	3470 <sup>3</sup>	6,4	x	x
<b>Львівська</b>	<b>16836</b>	<b>18070</b>	<b>15185</b>	<b>6,6</b>	<b>7,1</b>	<b>6,0</b>
Миколаївська	7650	8849	6539	6,4	7,6	5,8
Одеська	17095	19158	16702	7,2	8,0	7,0
Полтавська	9514	11195	8071	6,4	7,8	5,8
Рівненська	7938	8364	6732	6,9	7,2	5,8
Сумська	6761	7386	5333	5,8	6,6	5,0
Тернопільська	7275	6994	5682	6,7	6,5	5,5
Харківська	17637	21416	16834	6,4	7,9	6,3
Херсонська	6775	7996	6142	6,2	7,5	5,9
Хмельницька	8908	9634	6878	6,7	7,4	5,5
Черкаська	7991	8956	6585	6,2	7,2	5,5
Чернівецька	6615	6653	5272	7,3	7,3	5,8
Чернігівська	6401	7221	5161	5,8	6,9	5,2
міста						
Київ	22471	30446	27998	8,0	10,5	9,5
Севастополь	3361	...	...	8,8	...	...

<sup>1</sup> Див. виноску до табл. 7.4.

<sup>2</sup> Див. виноску 2 до табл. 7.4.

<sup>3</sup> Див. виноску 3 до табл. 7.4.

**7.9. Кількість розірвань шлюбів**

	2010 <sup>1</sup>	2015	2019	2010 <sup>1</sup>	2015	2019
	осіб			на 1000 наявного населення		
<b>Україна</b>	<b>126068</b>	<b>129373<sup>2</sup></b>	<b>138 005<sup>2</sup></b>	<b>2,7</b>	<b>3,3<sup>3</sup></b>	<b>3,6<sup>3</sup></b>
АР Крим	5738	...	...	2,9	...	...
області						
Вінницька	4616	5402	5 617	2,8	3,4	3,6
Волинська	2018	2763	2 978	1,9	2,6	2,9
Дніпропетровська	10657	12561	13 115	3,2	3,8	4,1
Донецька	13658	6936 <sup>4</sup>	7 410 <sup>4</sup>	3,1	x	x
Житомирська	3330	3983	4 329	2,6	3,2	3,6
Закарпатська	2077	2864	2 865	1,7	2,3	2,3
Запорізька	5486	6574	6 721	3,0	3,7	4,0
Івано–Франківська	2910	4091	4 248	2,1	3,0	3,1
Київська	5232	6682	7 325	3,0	3,9	4,1
Кіровоградська	2816	3514	3 389	2,8	3,6	3,6
Луганська	6745	2504 <sup>4</sup>	3 044 <sup>4</sup>	2,9	x	x
<b>Львівська</b>	<b>5023</b>	<b>6360</b>	<b>6 620</b>	<b>2,0</b>	<b>2,5</b>	<b>2,6</b>
Миколаївська	3453	4407	4 272	2,9	3,8	3,8
Одеська	6814	8319	8 692	2,9	3,5	3,7
Полтавська	4477	5210	5 552	3,0	3,6	4,0
Рівненська	2257	2815	3 005	2,0	2,4	2,6
Сумська	3083	3577	3 838	2,6	3,2	3,6
Тернопільська	2398	3021	3 135	2,2	2,8	3,0
Харківська	8187	9039	10 852	3,0	3,3	4,1
Херсонська	3085	3662	3 838	2,8	3,4	3,7
Хмельницька	3650	4470	4 822	2,7	3,4	3,8
Черкаська	3610	4283	4 512	2,8	3,4	3,8
Чернівецька	2391	3175	2 922	2,6	3,5	3,2
Чернігівська	2647	3291	3 760	2,4	3,1	3,8
міста						
Київ	8176	9870	11 144	2,9	3,4	3,8
Севастополь	1534	...	...	4,0	...	...

<sup>1</sup> За даними органів державної реєстрації актів цивільного стану без урахування розірвань шлюбів, здійснених у судовому порядку.

<sup>2</sup> Див. виноску 1 до табл. 7.4.

<sup>3</sup> Див. виноску 2 до табл. 7.4.

<sup>4</sup> Див. виноску 3 до табл. 7.4.



**7.10. Сальдо міграції населення**

	2010	2015	2019	2010	2015	2019
	осіб			на 1000 наявного населення		
<b>Україна</b>	<b>16133</b>	<b>14233<sup>1</sup></b>	<b>21512<sup>1</sup></b>	<b>0,4</b>	<b>0,8<sup>2</sup></b>	<b>1,0<sup>2</sup></b>
АР Крим області	3446	...	...	1,8	...	...
Вінницька	-387	686	-2724	-0,2	0,4	-1,7
Волинська	-2	119	-997	0,0	0,1	-1,0
Дніпропетровська	-28	-1351	-1426	0,0	-0,4	-0,4
Донецька	-1071	-9239 <sup>3</sup>	-7680 <sup>3</sup>	-0,3	x	x
Житомирська	-292	-1280	-1667	-0,2	-1,0	-1,4
Закарпатська	-832	-1651	-500	-0,7	-1,3	-0,4
Запорізька	186	-797	-2155	0,1	-0,5	-1,3
Івано-Франківська	228	1901	268	0,2	1,4	0,2
Київська	4554	11225	27343	2,6	6,5	15,5
Кіровоградська	-674	-688	-3345	-0,7	-0,7	-3,6
Луганська	-2394	-5634 <sup>3</sup>	-4940 <sup>3</sup>	-1,0	x	x
<b>Львівська</b>	<b>-876</b>	<b>1335</b>	<b>1099</b>	<b>-0,3</b>	<b>0,5</b>	<b>0,4</b>
Миколаївська	-365	206	-2113	-0,3	0,2	-1,9
Одеська	5102	986	9075	2,1	0,4	3,8
Полтавська	47	990	411	0,1	0,7	0,2
Рівненська	-1175	-782	-2474	-1,0	-0,7	-2,2
Сумська	-987	-974	-2250	-0,8	-0,9	-2,1
Тернопільська	-994	250	-326	-0,9	0,2	-0,3
Харківська	1839	4981	5436	0,6	1,8	2,0
Херсонська	-1150	-301	-2074	-1,1	-0,3	-2,0
Хмельницька	-603	-174	-543	-0,5	-0,1	-0,4
Черкаська	-476	-188	-2132	-0,4	-0,1	-1,9
Чернівецька	635	996	47	0,7	1,1	0,1
Чернігівська міста	15	155	-1996	0,0	0,1	-2,0
Київ	10611	13462	17175	3,8	4,6	5,8
Севастополь	1776	...	...	4,7	...	...

<sup>1</sup> Див. виноску 1 до табл. 7.4.

<sup>2</sup> Див. виноску 2 до табл. 7.4.

<sup>3</sup> Див. виноску 3 до табл. 7.4.

**7.11. Загальний приріст (скорочення) населення**

	2010	2015	2019	2010	2015	2019
	осіб			на 1000 наявного населення		
<b>Україна</b>	<b>-184413</b>	<b>-168782<sup>1</sup></b>	<b>-250785<sup>1</sup></b>	<b>-4,0</b>	<b>-3,4<sup>2</sup></b>	<b>-5,6<sup>2</sup></b>
АР Крим	-1791	...	...	-0,9	...	...
області						
Вінницька	-9407	-8410	-14978	-5,7	-5,3	-9,6
Волинська	484	-250	-3909	0,4	-0,3	-3,8
Дніпропетровська	-18977	-21753	-29829	-5,7	-6,7	-9,3
Донецька	-33729	-32105 <sup>3</sup>	-34093 <sup>3</sup>	-7,6	x	x
Житомирська	-6841	-8417	-11981	-5,4	-6,7	-9,9
Закарпатська	2522	-412	-3011	2,0	-0,3	-2,4
Запорізька	-10349	-12284	-18435	-5,7	-7,0	-10,9
Івано–Франківська	-950	-201	-5155	-0,7	-0,1	-3,8
Київська	-4115	3001	13104	-2,4	1,8	7,4
Кіровоградська	-7795	-7429	-12440	-7,7	-7,6	-13,2
Луганська	-20346	-14762 <sup>3</sup>	-15920 <sup>3</sup>	-8,8	x	x
<b>Львівська</b>	<b>-4869</b>	<b>-3625</b>	<b>-9937</b>	<b>-1,9</b>	<b>-1,5</b>	<b>-3,9</b>
Миколаївська	-6234	-6135	-11234	-5,3	-5,3	-10,0
Одеська	-2352	-6153	-3078	-1,0	-2,5	-1,3
Полтавська	-11816	-10027	-13461	-7,9	-7,0	-9,7
Рівненська	902	660	-4340	0,8	0,5	-3,8
Сумська	-10773	-10192	-13171	-9,2	-9,1	-12,3
Тернопільська	-4738	-4227	-7184	-4,4	-4,0	-6,9
Харківська	-13981	-12686	-17137	-5,1	-4,6	-6,4
Херсонська	-5194	-5520	-9727	-4,8	-5,2	-9,4
Хмельницька	-7031	-6829	-10003	-5,4	-5,3	-7,9
Черкаська	-9834	-8851	-14214	-7,6	-7,1	-11,9
Чернівецька	-94	-72	-2742	-0,1	-0,1	-3,0
Чернігівська	-11538	-10698	-14451	-10,5	-10,2	-14,5
міста						
Київ	14068	18595	16541	5,0	6,4	5,6
Севастополь	365	...	...	1,0	...	...

<sup>1</sup> Див. виноску 1 до табл. 7.4.

<sup>2</sup> Див. виноску 2 до табл. 7.4.

<sup>3</sup> Див. виноску 3 до табл. 7.4.

## МЕТОДОЛОГІЧНІ ПОЯСНЕННЯ

Поточні розрахунки кількості населення на 1 січня базуються на даних останнього перепису населення (Всеукраїнського перепису населення 2001 року) з урахуванням природного і міграційного рухів населення, а також змін кількості населення внаслідок адміністративно-територіальних змін.

**Щільність населення** – це ступінь населеності певної території, розраховано діленням кількості наявного населення на площу території в цілому чи окремого регіону. Площа території наводиться за даними Державного агентства земельних ресурсів України.

**Наявне населення** – населення, яке на момент перепису перебуває на певній території, враховуючи тимчасово проживаючих (за умови їхньої відсутності у постійному місці проживання не більше ніж 12 місяців).

**Постійне населення** – населення, яке постійно проживає на момент перепису на певній території, враховуючи тимчасово відсутніх, якщо їхня відсутність у місці постійного проживання не перевищувала 12 місяців.

**Міське і сільське населення.** До міського населення відносяться особи, які проживають в міських поселеннях, до сільського – які проживають в сільській місцевості. Міські поселення – це населені пункти, що затверджені законодавчими актами як міста та селища міського типу. Всі інші населені пункти – сільські.

**Вік людини** – кількість повних років, прожиті людиною на цей момент. Для дітей до 1 року – кількістю повних місяців, для дітей до 1 місяця – кількістю повних днів, годин.

**Вікова група** – сукупність людей певного віку.

**Демографічне навантаження** – це узагальнююча кількісна характеристика вікової структури населення, яка показує навантаження на суспільство невиробничим населенням.

**Середній вік населення** визначається як середня арифметична зважена через ділення загального числа людино-років (сума добутків значень віку, збільшеного на 0,5, на кількість населення в цьому віці) на загальну кількість постійного населення.

**Відомості про народження, смерті, шлюби та розлучення** узагальнюються на підставі щорічної (щомісячної) статистичної обробки даних других примірників актів цивільного стану. У кількість народжених включаються тільки народжені живими.

**Природний приріст (скорочення) населення** – різниця між кількістю народжених і кількістю померлих.

**Загальні коефіцієнти народжуваності і смертності** розраховуються як відношення, відповідно, кількості народжених (живими) і кількості померлих протягом календарного року до середньорічної кількості наявного населення.

**Загальні коефіцієнти природного приросту (скорочення)** розраховують як відношення природного приросту населення за період до середньої кількості наявного населення або як різницю між загальними коефіцієнтами народжуваності та смертності.

**Сумарний коефіцієнт народжуваності** характеризує середню кількість дітей, народжених жінкою за все її життя, за умови збереження в кожній віковій групі існуючого рівня народжуваності. Розраховується як сума вікових коефіцієнтів народжуваності по всіх вікових інтервалах, його розмір не залежить від вікового складу населення і характеризує середній рівень народжуваності в календарному році, для якого його визначають.

**Брутто-коефіцієнт відтворення** жіночого населення показує середню кількість дівчаток, яких народила б одна жінка, що прожила до кінця репродуктивного періоду (15–49 років) за умови збереження протягом її життя сучасного рівня народжуваності в кожному віці. Це показник заміщення жіночого (материнського) покоління, який не враховує рівня смертності. Він розраховується шляхом множення сумарного показника народжуваності на частку дівчат серед народжених.

**Нетто-коефіцієнт відтворення** жіночого покоління показує, скільки в середньому дівчаток, що народжені однією жінкою протягом життя, дожило б до віку матері при їх народженні за умови збереження в кожному віці існуючих рівнів народжуваності і смертності.

Показник характеризує ступінь заміщення покоління жінок їх дочками при тривалому збереженні існуючих рівнів народжуваності і смертності. Він розраховується як сума добутків вікових коефіцієнтів народжуваності на відповідні кількості жінок з таблиць смертності за цей період, помножених на частку дівчат серед народжених в ті роки, для яких розраховується коефіцієнт. Якщо цей показник менший за 1, тоді сучасні умови народжуваності і смертності не можуть забезпечити в майбутньому заміну материнського покоління дочірнім.

**Середня очікувана тривалість життя при народженні** – кількість років, які в середньому належить прожити даному поколінню народжених за умови, що протягом усього життя цього покоління (при переході його від одного віку до іншого) рівень смертності буде дорівнювати сучасному рівню смертності населення в окремих вікових групах.

**Поточний облік шлюбів і розірвань шлюбів** враховує тільки укладання і припинення шлюбів, які оформлені юридично, і не включає випадки припинення шлюбів, якщо розірвання шлюбів не були оформлені, а також припинення незареєстрованих шлюбів.

Шлюбний вік в Україні встановлений законом для чоловіків і жінок – 18 років.

Шлюб вважається укладеним з моменту його реєстрації в органах державної реєстрації актів цивільного стану.

**Поточний облік розірвань шлюбів** після набуття чинності Закону України «Про державну реєстрацію актів цивільного стану» від 1 липня 2010р. № 2398–VI враховує розірвання шлюбів тільки за даними органів державної реєстрації актів цивільного стану **без урахування розірвань шлюбів, здійснених у судовому порядку.**

**Загальні коефіцієнти шлюбності та розлучуваності** розраховуються як відношення кількості зареєстрованих протягом календарного року відповідно шлюбів і розлучень до середньорічної кількості наявного населення.

**Дані про народжуваність** базуються на статистичній розробці актових записів про народження. Державна реєстрація народження проводиться за заявою батьків чи одного з них за місцем народження дитини або за місцем проживання її батьків чи одного з них, а в разі смерті батьків або неможливості для них з інших причин зареєструвати народження – за заявою родичів, інших осіб або уповноваженого представника закладу охорони здоров'я, в якому народилася дитина чи в якому вона перебувала. Згідно зі статтею 144 Сімейного кодексу України “батьки зобов’язані невідкладно, але не пізніше одного місяця від дня народження дитини, зареєструвати народження дитини в органі державної реєстрації актів цивільного стану”.

**Кількість дітей народжених жінками, які не перебували у зареєстрованому шлюбі** включає народження, на час реєстрації яких походження дитини від батьків встановлюється шляхом подачі спільної заяви батьком і матір'ю дитини або тільки за заявою матері чи за рішенням суду, про що записується в акті про народження. Якщо дитина народилася після смерті особи, яка перебувала з матір'ю новонародженого в шлюбі, у актовий запис померлий може бути записаний батьком дитини за умови, що з дня його смерті до народження дитини минуло не більше 10 місяців.

**Коефіцієнти народжуваності за віком матері** розраховані діленням кількості народжених живими за рік у жінок визначеної вікової групи на середньорічну кількість жінок відповідного віку в постійному населенні. Розрахунок показника для вікової групи 15–49 років здійснюється з урахуванням дітей, народжених жінками у віці старше 49 років і молодше 15 років, розрахунок показника для вікової групи 15–19 років здійснюється з урахуванням дітей, народжених жінками у віці молодше 15 років, розрахунок показника вікової групи 45–49 років – з урахуванням дітей, народжених жінками у віці старше 49 років.

**Середня довжина жіночого покоління** – це середній вік матерів при народженні останньої дочки.

**Народженням дитини (живонародженням)** до 1 липня 1996 року вважалось повне вигнання або витягнення продукту зачаття з організму матері при тривалості вагітності 28 тижнів і більше (довжиною тіла 35 см і більше, масою 1000 г і більше), який після такого відокремлення зробив самостійно принаймі один подих. До живонароджених також відносились плоди, які народились до 28 тижнів вагітності (довжиною тіла менше, ніж 35 см

та масою тіла менше, ніж 1000 г) і прожили більше 7 днів (тобто довше від перинатального періоду).

З 1 липня 1996 року в Україні запроваджені нові визначення живонароджуваності та мертвнонароджуваності: “живонародження є повне вигнання або витягнення продукту зачаття з організму матері незалежно від тривалості вагітності, який після такого відокремлення дихає або виявляє інші ознаки життя, а саме: серцебиття, пульсація пуповини або відповідні рухи довільної мускулатури незалежно від того, перерізана пуповина чи ні, чи відшарувалась плацента. Кожен продукт такого народження вважається живонародженням”. З 1 липня 1996 року до 1 січня 2007 року в органах реєстрації актів цивільного стану реєстрації підлягали “народжені живими або мертвими з вагою тіла 1000 г і більше (або якщо вага при народженні невідома, довжиною тіла 35 см і більше, або строки вагітності 28 тижнів і більше), включаючи народжених з вагою тіла менше 1000 г при багатоплідних пологах, але строк вагітності 28 тижнів і більше. Всі новонароджені, які народилися з масою тіла від 500 до 999 г, також підлягають реєстрації, якщо вони прожили більше 168 годин (7 днів) після народження”.

З 1 січня 2007 року в органах реєстрації актів цивільного стану реєстрації підлягають “народжені живими або мертвими з масою тіла 500 г і більше (або якщо маса тіла при народженні невідома, з довжиною тіла 25 см і більше, або при терміні вагітності 22 тижні і більше); народжені живими або мертвими з масою тіла менше 500 г при багатоплідних пологах, якщо термін вагітності становить 22 тижні і більше; плоди, що народилися живими до 22-го тижня вагітності (тобто зростом менше ніж 25 см і масою тіла менше ніж 500 г) та прожили понад 7 повних днів (168 годин після народження) як живонароджені при передчасних пологах.”

**Мертвнонародженням** є вигнання або вилучення з організму матері плода з 22-го повного тижня вагітності або масою 500 г та більше, який не дихає та не виявляє будь-яких інших ознак життя, таких як серцебиття, пульсація пуповини або певні рухи скелетних м'язів.

**Дані про смерть** базуються на статистичній розробці актових записів про смерть та актових записів про народження для мертвнонароджених, які заповнюються в органах державної реєстрації актів цивільного стану.

**Джерелом інформації про причини смерті** є лікарське свідоцтво про смерть, фельдшерська довідка про смерть, лікарське свідоцтво про перинатальну смерть, на підставі яких заповнюється графа «Причина смерті» в актовому записі про смерть.

**Розробка причин смерті** починаючи з 2005 року здійснюється відповідно до Міжнародної статистичної класифікації хвороб та споріднених проблем охорони здоров'я Десятого перегляду (МКХ-10).

**Перинатальний період** до 1 січня 2007 року Міністерством охорони здоров'я України визначався з 28 тижнів вагітності, включав період пологів і 7 повних днів життя новонародженого або 168 годин після народження. З 1 січня 2007 року перинатальний період починається з 22-го повного тижня вагітності (якому в нормі відповідає маса плода 500 г) і закінчується після 7 повних днів життя новонародженого (168 годин після народження).

**Коефіцієнт перинатальної смертності** розраховується як відношення суми мертвнонароджених та померлих у віці 0–6 днів до суми народжених живими і мертвими у даному році.

**Коефіцієнти смертності за причинами** розраховані діленням кількості померлих від вказаних причин смерті на середньорічну кількість наявного населення. В таблицях вони розраховані на 100 тис. населення.

**Коефіцієнти смертності дітей у віці до 1 року** розраховані за формулою:

$$K_{CH} = \left( \frac{M_0 + M^n}{N_0} + \frac{M_1}{N_1} \right) * 1000, \text{ де}$$

$M_0$  – кількість померлих у віці до 1 року із числа народжених в тому році, для якого обчислюється коефіцієнт;

$M^n$  – кількість померлих у віці до 1 року, рік народження яких невідомий;

$M_1$  – кількість померлих у віці до 1 року із числа народжених в попередньому році;

$N_0$  – кількість народжених в тому році, для якого обчислюється коефіцієнт;

$N_1$  – кількість народжених в попередньому році.

$M = M_0 + M^n + M_1$  – загальна кількість немовлят, які померли в тому році, для якого обчислюється коефіцієнт.

**Коефіцієнти смертності дітей у віці до 1 року за причинами** розраховані діленням кількості померлих дітей від вказаних причин смерті на кількість народжених дітей. В таблицях вони розраховані на 10000 живонароджених.

**Захворюваність населення** подана тільки за хворобами зареєстрованими в установах системи Міністерства охорони здоров'я. Розподіл даних про захворювання населення здійснено відповідно до Міжнародної статистичної класифікації хвороб та споріднених проблем охорони здоров'я десятого перегляду (МКХ–10).

**Рівень захворюваності (первинна захворюваність на 100 тис. населення)** – відношення кількості хворих з діагнозом, встановленим уперше, до середньорічної кількості постійного населення за звітний рік, що помножити на 100 тис.

**Кількість хворих, які перебувають на обліку в медичних закладах** – кількість хворих, виявлених вперше за звітний та всі попередні роки (ті, які ще не зняті з обліку).

**Кількість хворих, які перебувають на обліку на 100 тис. населення** – відношення кількості хворих на обліку до кількості постійного населення на кінець звітного року, що помножити на 100 тис.

**Дані з міграції населення** в органах статистики розраховуються на базі відомостей про реєстрацію місця проживання особи та талонів зняття з реєстрації місця проживання в Україні.

**Міграція населення** – територіальні переміщення населення, пов'язані зі зміною місця проживання.

**Усі потоки (загальна міграція)** – показник, що узагальнює внутрішньорегіональну, міжрегіональну та міждержавну міграції.

**Внутрішньорегіональна міграція** – міграція населення, яка відбувається у межах одного регіону (Львівської області).

**Міжрегіональна міграція** – міграція населення з одного регіону в інший у межах України.

**Міждержавна міграція** – міграція населення за межі України або прибуття до України з інших країн.

**Зовнішня міграція** – це міжрегіональна та міждержавна міграція разом.

**Кількість прибулих** визначається за відомостями про реєстрацію місця проживання особи.

**Кількість вибулих** визначається за талонами зняття з реєстрації місця проживання в Україні.

**Міграційний приріст (скорочення)** – різниця між кількістю прибулих на дану територію та кількістю вибулих за її межі.

**Загальні коефіцієнти прибуття (вибуття)** – відношення відповідно кількості прибулих і кількості вибулих протягом періоду до середньої кількості наявного населення; розраховано на 1000 осіб.

**Загальний коефіцієнт міграційного приросту (скорочення) (міграційний приріст (скорочення) на 1000 осіб наявного населення)** – розраховують як відношення міграційного приросту населення за період до середньої кількості наявного населення або як різницю між загальними коефіцієнтами прибуття та вибуття.

**Головне управління статистики у Львівській області**

**Населення Львівської області**

Демографічний щорічник

За редакцією С. Зимовіної

Відповідальна за випуск І. Рихальська

Комп'ютерний дизайн та верстка І. Козак, Н. Верчин

Дизайн обкладинки М. Волошин

Підписано до друку 04.09.2020. вих.№ 01/11

Формат В5. Папір ксероксний.

Гарнітура Calibri.

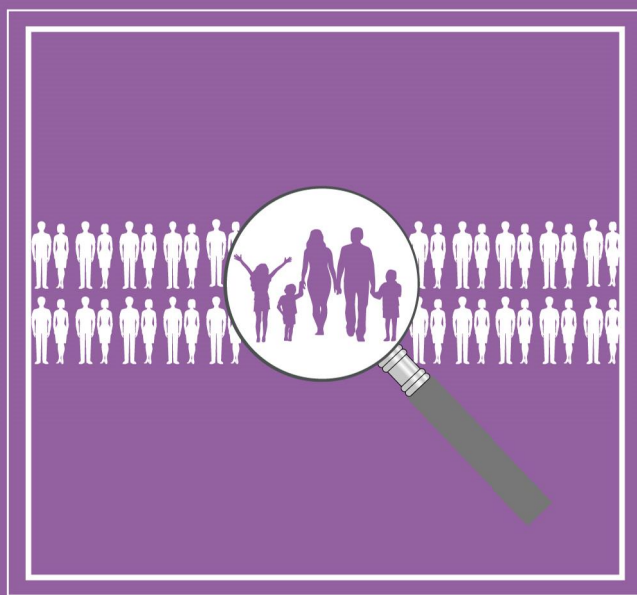

Головне управління статистики  
у Львівській області

---

 пр. В. Чорновола, 4, м. Львів, 79019, Україна

 [www.lv.ukrstat.gov.ua](http://www.lv.ukrstat.gov.ua)

 (032) 258-59-28

 [ve@lv.ukrstat.gov.ua](mailto:ve@lv.ukrstat.gov.ua)

---