



ДЕРЖАВНА СЛУЖБА СТАТИСТИКИ УКРАЇНИ
ГОЛОВНЕ УПРАВЛІННЯ СТАТИСТИКИ У ЛЬВІВСЬКІЙ ОБЛАСТІ

ДІЯЛЬНІСТЬ СУБ'ЄКТІВ ГОСПОДАРЮВАННЯ ЛЬВІВСЬКОЇ ОБЛАСТІ СТАТИСТИЧНИЙ ЗБІРНИК



**ДЕРЖАВНА СЛУЖБА СТАТИСТИКИ УКРАЇНИ
ГОЛОВНЕ УПРАВЛІННЯ СТАТИСТИКИ У ЛЬВІВСЬКІЙ ОБЛАСТІ**

**ДІЯЛЬНІСТЬ СУБ'ЄКТІВ
ГОСПОДАРЮВАННЯ
ЛЬВІВСЬКОЇ ОБЛАСТІ
2019**

статистичний збірник

Львів-2020

Головне управління статистики у Львівській області

проспект В.Чорновола, 4, м. Львів, 79019, Україна

телефон: (032) 258-59-28, факс: (032) 258-59-93

електронна пошта: ve@lv.ukrstat.gov.ua

вебсайт: www.lv.ukrstat.gov.ua

**Підготовлено відділом аналізу даних статистики торгівлі та послуг
та відділом аналізу даних статистики фінансів та праці**

Відповідальна за випуск О. Конкевич, (032) 258-59-64

Розповсюдження статистичних публікацій:

проспект В.Чорновола, 4, кім.20, корп.ІІ, м. Львів, 79019, Україна

телефон: 258-59-51

ПЕРЕДМОВА

Статистичний збірник містить інформацію про основні статистичні показники, що характеризують стан і тенденції розвитку суб'єктів господарювання за 2010–2019 роки. Публікуються показники про кількість суб'єктів господарювання (підприємств, фізичних осіб-підприємців) та основні показники їхньої діяльності (кількість зайнятих і найманих працівників, витрати на персонал, обсяги реалізованої продукції, активи, власний капітал і зобов'язання, фінансові результати, рентабельність).

Збірник підготовлено на підставі даних державного статистичного спостереження щодо структурних змін в економіці області, проведеного за формами №1-підприємництво (річна), №2-підприємництво (річна) «Структурне обстеження підприємства»; адміністративних даних Державної фіскальної служби України; державного статистичного спостереження щодо фінансового стану підприємств, проведеного за формами фінансової звітності, отриманих безпосередньо від підприємств (без урахування банків та бюджетних установ).

Усі статистичні показники наведені в цінах і за методологією відповідного року та деталізовані за видами економічної діяльності згідно з Класифікацією видів економічної діяльності ДК 009:2010. Інформація за видами економічної діяльності наведена з урахуванням зміни підприємствами їх основного виду діяльності у звітному році.

Статистична інформація також подана за містами та районами.

СКОРОЧЕННЯ

тис.	– тисяча
млн.	– мільйон
млрд.	– мільярд
грн	– гривня
%	– відсоток

УМОВНІ ПОЗНАЧЕННЯ

Тире (–)	– явища не здійснювались
Нуль (0,0)	– явища відбувались, але у вимірах менших за ті, що можуть бути виражені використаними у таблиці розрядами
Символ (х) «з них», «у тому числі»	– заповнення рубрики за характером побудови таблиці не має сенсу
Символ (к)	– наведено не всі доданки загальної суми
	– дані не оприлюднюються з метою забезпечення виконання вимог Закону України "Про державну статистику" щодо конфіденційності статистичної інформації

В окремих випадках незначне відхилення між підсумками та сумою складових пояснюється округленням даних.

ЗМІСТ

ПЕРЕДМОВА	3
АНАЛІТИЧНА ДОВІДКА	7
1. ДІЯЛЬНІСТЬ СУБ'ЄКТІВ ГОСПОДАРЮВАННЯ	9
1.1. Розподіл суб'єктів господарювання Львівської області за їх розмірами у 2019 році.....	11
1.2. Основні показники діяльності суб'єктів господарювання.....	12
1.3. Кількість юридичних та фізичних осіб у підприємстві.....	13
1.4. Характеристика суб'єктів господарювання у 2019 році.....	13
1.5. Основні показники діяльності суб'єктів великого підприємства.....	14
1.6. Основні показники діяльності суб'єктів середнього підприємства.....	15
1.7. Основні показники діяльності суб'єктів малого підприємства.....	16
1.8. Частка малого підприємства у загальних показниках діяльності суб'єктів господарювання.....	17
1.9. Частка малих підприємств та фізичних осіб-підприємців у загальних показниках суб'єктів малого підприємства у 2019 році.....	17
1.10. Основні показники діяльності суб'єктів мікропідприємства.....	18
1.11. Основні показники діяльності суб'єктів господарювання за видами економічної діяльності.....	19
1.12. Структура обсягу реалізованої продукції (товарів, послуг) суб'єктів господарювання за видами економічної діяльності у 2019 році.....	22
1.13. Частка підприємств та фізичних осіб-підприємців в обсязі реалізованої продукції (товарів, послуг) суб'єктів господарювання за видами економічної діяльності у 2019 році.....	22
1.14. Частка підприємств та фізичних осіб-підприємців у загальних показниках діяльності суб'єктів господарювання за видами економічної діяльності.....	23
1.15. Кількість суб'єктів господарювання на 10 тис. населення за містами та районами у 2019 році.....	25
1.16. Основні показники діяльності суб'єктів господарювання за містами та районами.....	26
2. ДІЯЛЬНІСТЬ ФІЗИЧНИХ ОСІБ-ПІДПРИЄМЦІВ	29
2.1. Основні показники діяльності фізичних осіб-підприємців.....	31
2.2. Кількість фізичних осіб-підприємців на 10 тис. населення.....	32
2.3. Внесок фізичних осіб-підприємців у загальні показники суб'єктів господарювання.....	32
2.4. Основні показники діяльності фізичних осіб-підприємців за видами економічної діяльності.....	33
2.5. Частка фізичних осіб-підприємців за видами економічної діяльності у 2019 році.....	36
2.6. Частка фізичних осіб-підприємців у загальних показниках середнього підприємства за видами економічної діяльності.....	37
2.7. Частка фізичних осіб-підприємців у загальних показниках малого підприємства за видами економічної діяльності.....	39
2.8. Частка фізичних осіб-підприємців у загальній кількості зайнятих працівників у малому підприємстві за окремими видами економічної діяльності у 2019 році.....	41
2.9. Частка фізичних осіб-підприємців у загальному обсязі реалізованої продукції (товарів, послуг) малого підприємства за окремими видами економічної діяльності у 2019 році.....	41
2.10. Частка фізичних осіб-підприємців у загальних показниках мікропідприємства за видами економічної діяльності.....	42
2.11. Основні показники діяльності фізичних осіб-підприємців за містами та районами.....	44
3. ДІЯЛЬНІСТЬ ПІДПРИЄМСТВ	47
Основні показники діяльності підприємств	
3.1. Кількість підприємств та основні показники їх діяльності.....	49
3.2. Кількість підприємств на 10 тис. населення.....	50
3.3. Частка Львівської області в Україні за окремими показниками діяльності підприємств.....	50
3.4. Кількість підприємств за видами економічної діяльності.....	51
3.5. Розподіл кількості підприємств за видами економічної діяльності.....	52

3.6.	Кількість підприємств за містами та районами.....	53
3.7.	Розподіл кількості підприємств за містами та районами у 2019 році.....	54
3.8.	Кількість підприємств на 10 тис. населення за містами та районами у 2019 році.....	55
Зайнятість та витрати на персонал		
3.9.	Кількість зайнятих працівників на підприємствах за видами економічної діяльності.....	56
3.10.	Розподіл кількості зайнятих працівників на підприємствах за видами економічної діяльності.....	57
3.11.	Кількість зайнятих працівників на підприємствах за містами та районами.....	58
3.12.	Розподіл кількості зайнятих працівників на підприємствах за містами та районами у 2019 році	59
3.13.	Кількість найманих працівників на підприємствах за видами економічної діяльності.....	60
3.14.	Розподіл кількості найманих працівників на підприємствах за видами економічної діяльності.....	61
3.15.	Кількість найманих працівників на підприємствах за містами та районами.....	62
3.16.	Розподіл кількості найманих працівників на підприємствах за містами та районами у 2019 році	63
3.17.	Витрати на персонал підприємств за видами економічної діяльності.....	64
3.18.	Витрати на персонал підприємств за видами економічної діяльності у 2019 році.....	65
3.19.	Витрати на персонал підприємств за містами та районами.....	66
3.20.	Витрати на персонал підприємств за містами та районами у 2019 році.....	67
3.21.	Розподіл витрат на персонал підприємств за містами та районами у 2019 році.....	68
Економічна діяльність		
3.22.	Обсяг реалізованої продукції (товарів, послуг) підприємств за видами економічної діяльності.....	69
3.23.	Розподіл обсягу реалізованої продукції (товарів, послуг) підприємств за видами економічної діяльності.....	70
3.24.	Обсяг реалізованої продукції (товарів, послуг) підприємств за містами та районами.....	71
3.25.	Розподіл обсягу реалізованої продукції (товарів, послуг) підприємств за містами та районами у 2019 році.....	72
Активи, власний капітал і зобов'язання підприємств		
3.26.	Баланс підприємств та його структура у 2019 році.....	73
3.27.	Структура балансу підприємств на кінець 2019 року.....	74
3.28.	Баланс підприємств за містами та районами на кінець 2019 року.....	75
3.29.	Необоротні активи за видами економічної діяльності у 2019 році.....	77
3.30.	Необоротні активи за містами та районами у 2019 році.....	79
3.31.	Оборотні активи за видами економічної діяльності у 2019 році.....	81
3.32.	Оборотні активи за містами та районами у 2019 році.....	83
3.33.	Власний капітал за видами економічної діяльності у 2019 році.....	85
3.34.	Власний капітал за містами та районами у 2019 році.....	87
3.35.	Поточні зобов'язання за видами економічної діяльності у 2019 році.....	89
3.36.	Поточні зобов'язання за містами та районами у 2019 році.....	91
3.37.	Дебіторська заборгованість за видами економічної діяльності у 2019 році.....	93
3.38.	Дебіторська заборгованість за містами та районами у 2019 році.....	95
3.39.	Кредиторська заборгованість за видами економічної діяльності у 2019 році.....	97
3.40.	Кредиторська заборгованість за містами та районами у 2019 році.....	99
Фінансові результати діяльності підприємств		
3.41.	Фінансові результати діяльності підприємств.....	101
3.42.	Фінансові результати діяльності підприємств за видами економічної діяльності.....	102
3.43.	Фінансові результати діяльності підприємств за містами та районами.....	104
3.44.	Збиткові підприємства за видами економічної діяльності.....	106
3.45.	Збиткові підприємства за містами та районами	108

3.46. Питома вага збиткових підприємств за містами та районами у 2019 році	110
3.47. Рентабельність операційної діяльності підприємств за видами економічної діяльності.....	111
3.48. Рентабельність операційної діяльності підприємств за містами та районами.....	114
3.49. Рівень рентабельності операційної діяльності підприємств за видами економічної діяльності у 2019 році.....	117
Діяльність великих, середніх і малих підприємств	
3.50. Основні показники діяльності підприємств за їх розмірами.....	118
3.51. Розподіл основних показників діяльності підприємств за їх розмірами.....	119
3.52. Внесок великих, середніх і малих підприємств у загальні показники підприємств.....	120
3.53. Частка великих, середніх і малих підприємств Львівської області в Україні.....	121
3.54. Кількість великих, середніх, малих і мікропідприємств за видами економічної діяльності у 2019 році.....	122
3.55. Розподіл кількості підприємств за їх розмірами та видами економічної діяльності у 2019 році.....	123
3.56. Кількість великих, середніх, малих і мікропідприємств за містами та районами у 2019 році.....	124
3.57. Кількість зайнятих працівників за розмірами підприємств та видами економічної діяльності у 2019 році.....	125
3.58. Розподіл кількості зайнятих працівників за розмірами підприємств та видами економічної діяльності у 2019 році.....	126
3.59. Кількість зайнятих працівників на великих, середніх, малих і мікропідприємствах за містами та районами у 2019 році.....	127
3.60. Кількість найманих працівників за розмірами підприємств та видами економічної діяльності у 2019 році.....	128
3.61. Розподіл кількості найманих працівників за розмірами підприємств та видами економічної діяльності у 2019 році.....	129
3.62. Кількість найманих працівників на великих, середніх, малих і мікропідприємствах за містами та районами у 2019 році.....	130
3.63. Витрати на персонал за розмірами підприємств та видами економічної діяльності у 2019 році.....	131
3.64. Розподіл витрат на персонал за розмірами підприємств та видами економічної діяльності у 2019 році.....	132
3.65. Витрати на персонал великих, середніх, малих і мікропідприємств за містами та районами у 2019 році.....	133
3.66. Обсяг реалізованої продукції (товарів, послуг) за розмірами підприємств та видами економічної діяльності у 2019 році.....	134
3.67. Розподіл обсягу реалізованої продукції (товарів, послуг) за розмірами підприємств та видами економічної діяльності у 2019 році.....	135
3.68. Обсяг реалізованої продукції (товарів, послуг) великих, середніх, малих і мікропідприємств за містами та районами у 2019 році.....	136
4. МІЖРЕГІОНАЛЬНІ ПОРІВНЯННЯ.....	137
4.1. Кількість суб'єктів господарювання за регіонами України у 2019 році.....	139
4.2. Кількість підприємств за регіонами України.....	140
4.3. Кількість зайнятих працівників на підприємствах за регіонами України.....	141
4.4. Кількість найманих працівників на підприємствах за регіонами України.....	142
4.5. Витрати на персонал на підприємствах за регіонами України.....	143
4.6. Обсяг реалізованої продукції (товарів, послуг) підприємств за регіонами України.....	144
4.7. Фінансові результати діяльності підприємств за регіонами України.....	145
4.8. Збиткові підприємства за регіонами України.....	146
МЕТОДОЛОГІЧНІ ПОЯСНЕННЯ.....	147

АНАЛІТИЧНА ДОВІДКА

Суб'єкти господарювання

У 2019 році у Львівській області функціонувало 124,4 тис. суб'єктів господарювання, з яких 16,5% становили підприємства, а 83,5% – фізичні особи-підприємці.

У розрахунку на 10 тис. населення в області припадало 494 суб'єкти підприємництва (загалом в Україні – 462).

У сфері підприємництва було зайнято 545,8 тис. працівників (у тому числі 433,4 тис. осіб найманих працівників). З них 66,6% задіяні на підприємствах і 33,4% – у фізичних осіб-підприємців.

У 2019 році суб'єктами підприємництва реалізовано продукції (товарів, послуг) на 466,7 млрд.грн. Суттєвіший внесок в обсяг реалізації здійснили підприємства, які реалізували 87,1% від загального обсягу. Фізичні особи-підприємці реалізували лише 12,9% від загального обсягу реалізації.

Фізичні особи-підприємці

У 2019 році працювало 103,9 тис. фізичних осіб-підприємців (83,5% від загальної кількості суб'єктів підприємництва), що на 10 тис. населення становило 413 осіб.

Кількість зайнятих працівників у фізичних осіб-підприємців становила 182,4 тис. осіб, найманих – 78,5 тис. осіб. Відносно 2018 року кількість зайнятих працівників зросла на 3,0%, кількість найманих – зменшилась на 2,8%.

Фізичні особи-підприємці реалізували на 60,1 млрд.грн продукції (товарів, послуг), що на 18,4% більше порівняно з попереднім роком. Значним був внесок фізичних осіб-підприємців в обсяги реалізованої продукції у таких видах діяльності, як тимчасове розміщування й організація харчування, інформація та телекомунікації, професійна, наукова та технічна діяльність.

Підприємства

У 2019 році у Львівській області діяло 20,5 тис. підприємств. У розрахунку на 10 тис. населення припадало 81 підприємство. Загалом в Україні цей показник становив 91 підприємство. Серед підприємств переважали малі підприємства – 94,7%, з яких 79,9% мали статус мікропідприємств. Частка великих підприємств становила 0,1%, середніх – 5,2%.

Територіальний розподіл підприємств характеризується нерівномірністю. Серед районів та міст за показником кількості підприємств на 10 тис. населення лідерами були Львів і Трускавець – 159 і 128 підприємств відповідно. Значна кількість підприємств на 10 тис. населення у Моршині (109) та Пустомитівському районі (92). У решти міст і районів цей показник коливався від 63 підприємств (у Городоцькому районі) до 14 підприємств (у Турківському районі).

Кількість зайнятих працівників на підприємствах становила 363,4 тис. осіб, що на 10,9% більше відносно 2018 року. Кількість найманих працівників становила 354,9 тис. осіб (на 9,8% більше порівняно з попереднім роком).

У 2019 році витрати на персонал на підприємствах зросли на 26,6% і досягли 42,9 млрд.грн. Значною була частка цих витрат у промисловості – 46,3% (19,9 млрд.грн), оптовій та роздрібній торгівлі, ремонті автотранспортних засобів і мотоциклів – 16,6% (7,1 млрд.грн).

У 2019 році підприємства реалізували продукції, товарів, надали послуг на 406,5 млрд.грн (у 2018 році – на 350,8 млрд.грн). Найбільші обсяги продукції реалізували підприємства оптової та роздрібною торгівлі, ремонту автотранспортних засобів і мотоциклів – 158,9 млрд.грн (39,1% від загального обсягу реалізації), промисловості – 137,9 млрд.грн (33,9%).

У територіальному розрізі дві третини обсягу реалізованої продукції (товарів, послуг) підприємств (246,7 млрд.грн) сформовано в обласному центрі. Значні обсяги реалізації продукції (товарів, послуг) припадали на Пустомитівський район (28,9 млрд.грн), Дрогобич (17,7 млрд.грн), Кам'янка-Бузький (12,9 млрд.грн) і Сколівський (11,7 млрд.грн) райони.

У 2019 році фінансовий результат до оподаткування підприємств області склав 9729,3 млн.грн прибутку, що на 19,2% більше порівняно з 2018 роком.

Найбільші суми прибуткового фінансового результату отримали підприємства оптової та роздрібною торгівлі, ремонту автотранспортних засобів і мотоциклів – 4300,0 млн.грн, що здійснювали операції з нерухомим майном – 1629,3 млн.грн, фінансової та страхової діяльності – 898,5 млн.грн, сільського, лісового та рибного господарства – 775,3 млн.грн.

Зі збитковим фінансовим результатом закінчили рік підприємства транспорту, складського господарства, поштової та кур'єрської діяльності – 9,7 млн.грн, промисловості – 6,0 млн.грн.

Рівень рентабельності операційної діяльності підприємств області становив 4,3%. Найефективнішою була операційна діяльність підприємств, що здійснювали операції з нерухомим майном (27,3%), оптової та роздрібною торгівлі, ремонту автотранспортних засобів і мотоциклів (25,3%), фінансової та страхової діяльності (23,5%), мистецтва, спорту, розваг та відпочинку (13,4%).

Нерентабельною була діяльність підприємств професійної, наукової та технічної діяльності (–1,9%), транспорту, складського господарства, поштової та кур'єрської діяльності (–0,6%).

1 ДІЯЛЬНІСТЬ СУБ'ЄКТІВ ГОСПОДАРЮВАННЯ

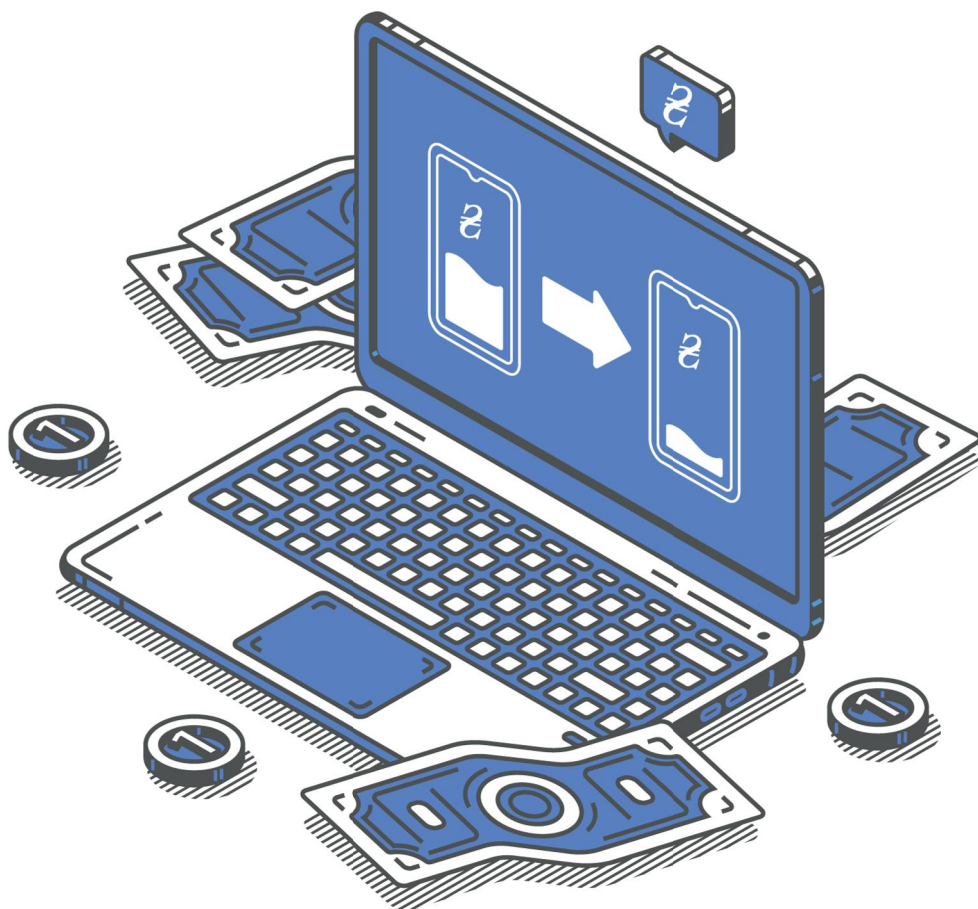

1.1. Розподіл суб'єктів господарювання Львівської області за їх розмірами у 2019 році

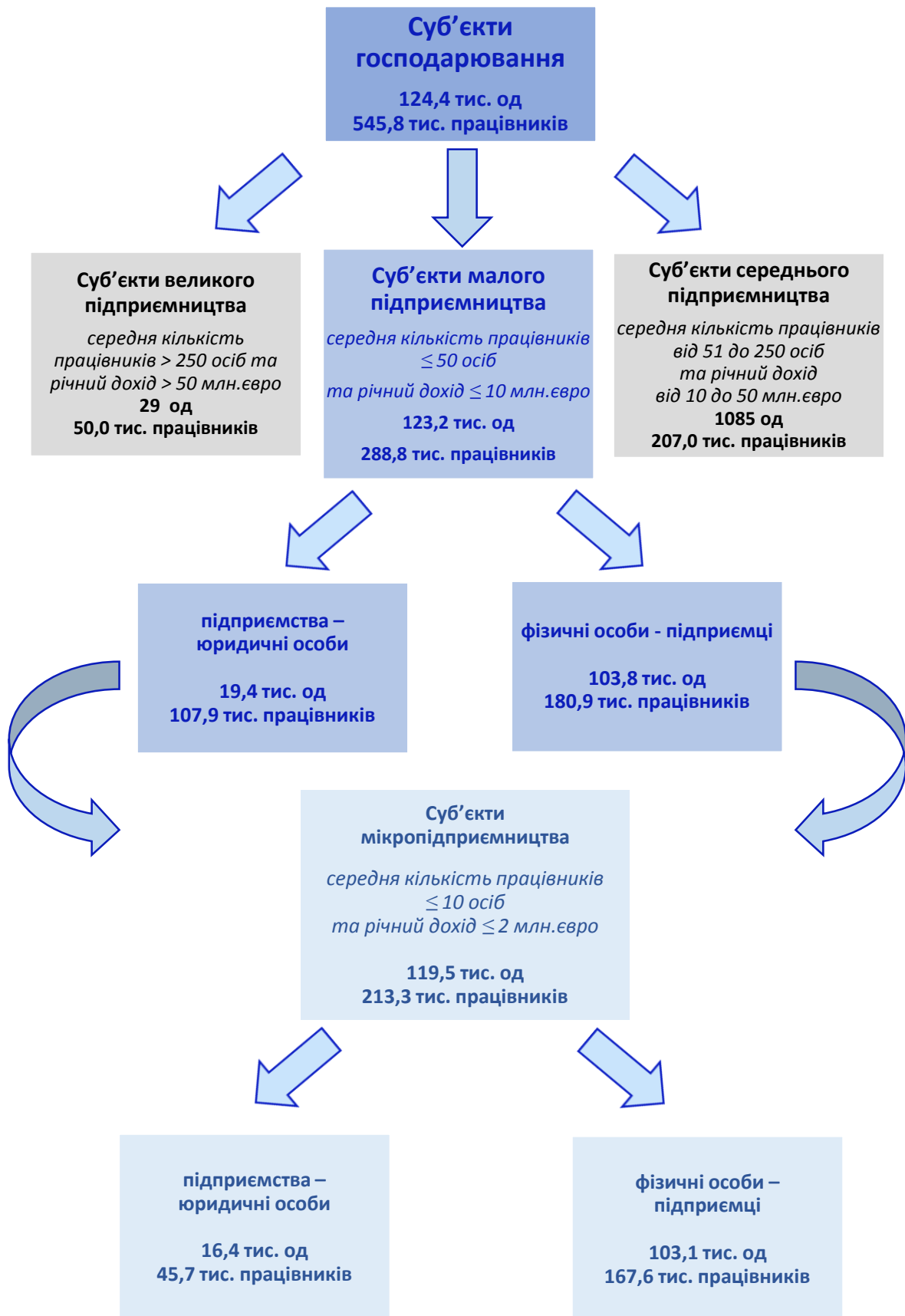

1.2. Основні показники діяльності суб'єктів господарювання¹

	2010	2015	2017	2018	2019
Кількість суб'єктів господарювання, одиниць	103517	120442	110948	115553	124363
<u>підприємства</u>					
усього, одиниць	20343	18628	17933	19233	20480
у % до загальної кількості суб'єктів	19,7	15,5	16,2	16,6	16,5
на 10 тис. населення, одиниць	80	73	71	76	81
<u>фізичні особи-підприємці</u>					
усього, одиниць	83174	101814	93015	96320	103883
у % до загальної кількості суб'єктів	80,3	84,5	83,8	83,4	83,5
на 10 тис. населення, одиниць	327	401	367	381	413
Кількість зайнятих працівників, тис. осіб	544,6	478,9	450,0	504,7	545,8
<u>підприємства</u>					
усього, тис. осіб	403,8	331,6	296,4	327,7	363,4
у % до загальної кількості зайнятих працівників	74,1	69,2	65,9	64,9	66,6
<u>фізичні особи-підприємці</u>					
усього, тис. осіб	140,8	147,3	153,6	177,0	182,4
у % до загальної кількості зайнятих працівників	25,9	30,8	34,1	35,1	33,4
Кількість найманих працівників, тис. осіб	456,2	370,3	351,7	403,9	433,4
<u>підприємства</u>					
усього, тис. осіб	398,5	324,9	291,2	323,2	354,9
у % до загальної кількості найманих працівників	87,4	87,7	82,8	80,0	81,9
<u>фізичні особи-підприємці</u>					
усього, тис. осіб	57,7	45,4	60,5	80,7	78,5
у % до загальної кількості найманих працівників	12,6	12,3	17,2	20,0	18,1
Обсяг реалізованої продукції (товарів, послуг), млн.грн	109323,6	207671,8	301741,2	401549,3	466673,3
<u>підприємства</u>					
усього, млн.грн	98047,1	183102,3	262305,2	350762,5	406547,6
у % до загального обсягу реалізованої продукції (товарів, послуг)	89,7	88,2	86,9	87,4	87,1
<u>фізичні особи-підприємці</u>					
усього, млн.грн	11276,5	24569,5	39436,0	50786,8	60125,7
у % до загального обсягу реалізованої продукції (товарів, послуг)	10,3	11,8	13,1	12,6	12,9

¹ Показники щодо фізичних осіб-підприємців наведено за даними Державної фіскальної служби України.

1.3. Кількість юридичних та фізичних осіб у підприємстві

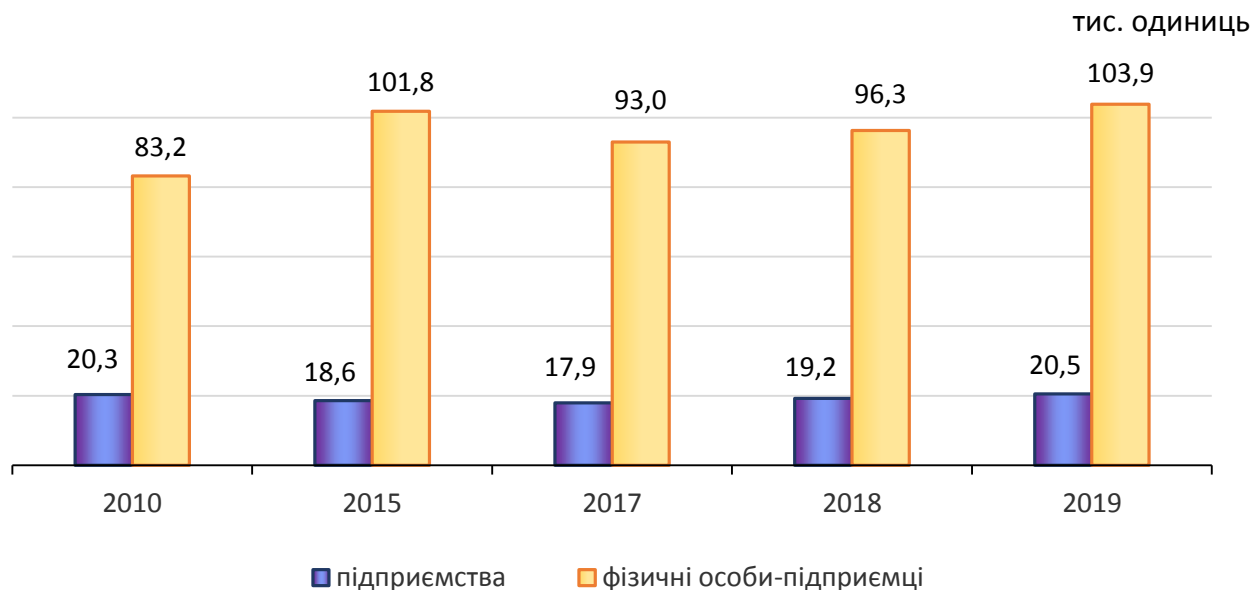

1.4. Характеристика суб'єктів господарювання у 2019 році

Частка великого, середнього і малого підприємства у загальних показниках діяльності суб'єктів господарювання

відсотків

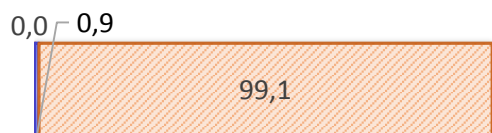

■ велике ■ середнє ■ мале

Частка підприємств та фізичних осіб-підприємців у загальних показниках діяльності суб'єктів господарювання

відсотків

кількість суб'єктів

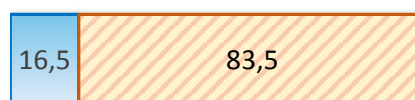

кількість зайнятих працівників

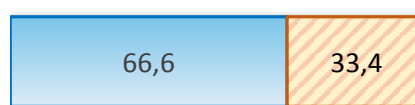

кількість найманих працівників

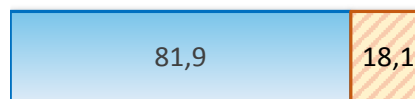

обсяг реалізованої продукції (товарів, послуг)

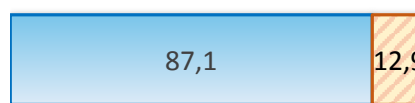

■ підприємства ■ фізичні особи-підприємці

1.5. Основні показники діяльності суб'єктів великого підприємництва¹

	2010	2015	2017	2018	2019
Кількість суб'єктів великого підприємництва, одиниць підприємства	16	20	16	20	29
усього, одиниць	16	20	16	20	29
у % до загальної кількості суб'єктів великого підприємництва	100,0	100,0	100,0	100,0	100,0
фізичні особи-підприємці					
усього, одиниць	–	–	–	–	–
у % до загальної кількості суб'єктів великого підприємництва	–	–	–	–	–
Кількість зайнятих працівників, тис. осіб підприємства	110,2	91,9	43,5	45,5	50,0
усього, тис. осіб	110,2	91,9	43,5	45,5	50,0
у % до загальної кількості зайнятих працівників суб'єктів великого підприємництва	100,0	100,0	100,0	100,0	100,0
фізичні особи-підприємці					
усього, тис. осіб	–	–	–	–	–
у % до загальної кількості зайнятих працівників суб'єктів великого підприємництва	–	–	–	–	–
Кількість найманих працівників, тис. осіб підприємства	110,2	91,9	43,5	45,5	50,0
усього, тис. осіб	110,2	91,9	43,5	45,5	50,0
у % до загальної кількості найманих працівників суб'єктів великого підприємництва	100,0	100,0	100,0	100,0	100,0
фізичні особи-підприємці					
усього, тис. осіб	–	–	–	–	–
у % до загальної кількості найманих працівників суб'єктів великого підприємництва	–	–	–	–	–
Обсяг реалізованої продукції (товарів, послуг), млн.грн підприємства	37395,2	60930,9	60507,5	81711,3	108111,0
усього, млн.грн	37395,2	60930,9	60507,5	81711,3	108111,0
у % до загального обсягу реалізованої продукції (товарів, послуг) суб'єктів великого підприємництва	100,0	100,0	100,0	100,0	100,0
фізичні особи-підприємці					
усього, млн.грн	–	–	–	–	–
у % до загального обсягу реалізованої продукції (товарів, послуг) суб'єктів великого підприємництва	–	–	–	–	–

¹ Див. виноску до табл. 1.2.

1.6. Основні показники діяльності суб'єктів середнього підприємництва¹

	2010	2015	2017	2018	2019
Кількість суб'єктів середнього підприємництва, одиниць підприємства	1027	818	862	989	1085
усього, одиниць	1016	802	853	974	1068
у % до загальної кількості суб'єктів середнього підприємництва	98,9	98,0	99,0	98,5	98,4
фізичні особи-підприємці					
усього, одиниць	11	16	9	15	17
у % до загальної кількості суб'єктів середнього підприємництва	1,1	2,0	1,0	1,5	1,6
Кількість зайнятих працівників, тис. осіб підприємства	169,2	144,4	155,2	185,3	207,0
усього, тис. осіб	168,8	143,1	154,4	184,1	205,5
у % до загальної кількості зайнятих працівників суб'єктів середнього підприємництва	99,8	99,2	99,5	99,3	99,3
фізичні особи-підприємці					
усього, тис. осіб	0,4	1,2	0,8	1,2	1,5
у % до загальної кількості зайнятих працівників суб'єктів середнього підприємництва	0,2	0,8	0,5	0,7	0,7
Кількість найманих працівників, тис. осіб підприємства	169,2	144,3	155,0	185,2	206,8
усього, тис. осіб	168,8	143,0	154,3	184,0	205,4
у % до загальної кількості найманих працівників суб'єктів середнього підприємництва	99,8	99,2	99,5	99,3	99,3
фізичні особи-підприємці					
усього, тис. осіб	0,4	1,2	0,7	1,2	1,4
у % до загальної кількості найманих працівників суб'єктів середнього підприємництва	0,2	0,8	0,5	0,7	0,7
Обсяг реалізованої продукції (товарів, послуг), млн.грн підприємства	42073,5	76043,1	130364,8	180353,4	197351,5
усього, млн.грн	41636,0	74911,5	130041,4	179241,9	196658,3
у % до загального обсягу реалізованої продукції (товарів, послуг) суб'єктів середнього підприємництва	99,0	98,5	99,8	99,4	99,6
фізичні особи-підприємці					
усього, млн.грн	437,5	1131,6	323,4	1111,5	693,2
у % до загального обсягу реалізованої продукції (товарів, послуг) суб'єктів середнього підприємництва	1,0	1,5	0,2	0,6	0,4

¹ Див. виноску до табл. 1.2.

1.7. Основні показники діяльності суб'єктів малого підприємництва¹

	2010	2015	2017	2018	2019
Кількість суб'єктів малого підприємництва, одиниць	102474	119604	110070	114544	123249
<u>підприємства</u>					
усього, одиниць	19311	17806	17064	18239	19383
у % до загальної кількості суб'єктів малого підприємництва	18,8	14,9	15,5	15,9	15,7
<u>фізичні особи-підприємці</u>					
усього, одиниць	83163	101798	93006	96305	103866
у % до загальної кількості суб'єктів малого підприємництва	81,2	85,1	84,5	84,1	84,3
Кількість зайнятих працівників, тис. осіб	265,2	242,7	251,3	273,9	288,8
<u>підприємства</u>					
усього, тис. осіб	124,8	96,6	98,5	98,1	107,9
у % до загальної кількості зайнятих працівників суб'єктів малого підприємництва	47,1	39,8	39,2	35,8	37,4
<u>фізичні особи-підприємці</u>					
усього, тис. осіб	140,4	146,1	152,8	175,8	180,9
у % до загальної кількості зайнятих працівників суб'єктів малого підприємництва	52,9	60,2	60,8	64,2	62,6
Кількість найманих працівників, тис. осіб	176,8	134,1	153,2	173,2	176,6
<u>підприємства</u>					
усього, тис. осіб	119,5	90,0	93,4	93,7	99,5
у % до загальної кількості найманих працівників суб'єктів малого підприємництва	67,6	67,0	61,0	54,1	56,4
<u>фізичні особи-підприємці</u>					
усього, тис. осіб	57,3	44,2	59,8	79,5	77,1
у % до загальної кількості найманих працівників суб'єктів малого підприємництва	32,4	33,0	39,0	45,9	43,6
Обсяг реалізованої продукції (товарів, послуг), млн.грн	29854,9	70697,8	110868,9	139484,6	161210,8
<u>підприємства</u>					
усього, млн.грн	19015,9	47259,9	71756,3	89809,3	101778,3
у % до загального обсягу реалізованої продукції (товарів, послуг) суб'єктів малого підприємництва	63,7	66,8	64,7	64,4	63,1
<u>фізичні особи-підприємці</u>					
усього, млн.грн	10839,0	23437,9	39112,6	49675,3	59432,5
у % до загального обсягу реалізованої продукції (товарів, послуг) суб'єктів малого підприємництва	36,3	33,2	35,3	35,6	36,9

¹ Див. виноску до табл. 1.2.

1.8. Частка малого підприємництва у загальних показниках діяльності суб'єктів господарювання

відсотків

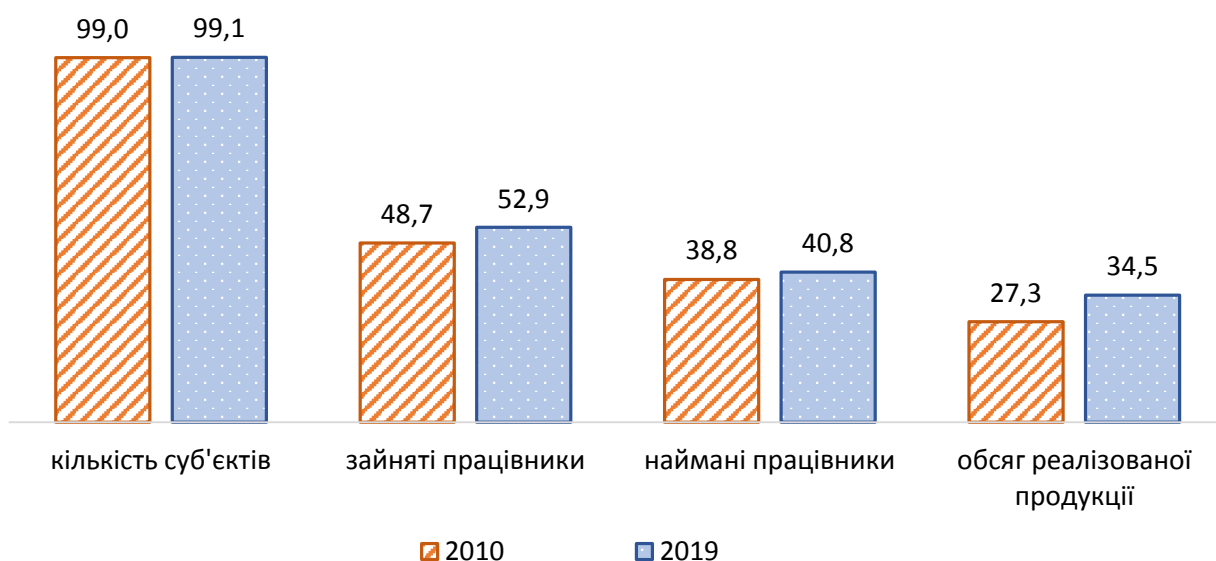

1.9. Частка малих підприємств та фізичних осіб-підприємців у загальних показниках суб'єктів малого підприємництва у 2019 році



1.10. Основні показники діяльності суб'єктів мікропідприємництва¹

	2010	2015	2017	2018	2019
Кількість суб'єктів мікропідприємництва, одиниць	98734	116827	106928	110856	119469
<u>підприємства</u>					
усього, одиниць	16301	15259	14432	15449	16356
у % до загальної кількості суб'єктів мікропідприємництва	16,5	13,1	13,5	13,9	13,7
<u>фізичні особи-підприємці</u>					
усього, одиниць	82433	101568	92496	95407	103113
у % до загальної кількості суб'єктів мікропідприємництва	83,5	86,9	86,5	86,1	86,3
Кількість зайнятих працівників, тис. осіб	182,1	184,2	186,0	200,4	213,3
<u>підприємства</u>					
усього, тис. осіб	47,2	42,1	41,9	40,4	45,7
у % до загальної кількості зайнятих працівників суб'єктів мікропідприємництва	25,9	22,9	22,5	20,2	21,4
<u>фізичні особи-підприємці</u>					
усього, тис. осіб	134,9	142,1	144,1	160,0	167,6
у % до загальної кількості зайнятих працівників суб'єктів мікропідприємництва	74,1	77,1	77,5	79,8	78,6
Кількість найманих працівників, тис. осіб	97,1	76,4	88,8	101,0	102,5
<u>підприємства</u>					
усього, тис. осіб	44,7	35,9	37,2	36,5	38,1
у % до загальної кількості найманих працівників суб'єктів мікропідприємництва	46,0	47,0	41,9	36,1	37,1
<u>фізичні особи-підприємці</u>					
усього, тис. осіб	52,4	40,5	51,6	64,5	64,4
у % до загальної кількості найманих працівників суб'єктів мікропідприємництва	54,0	53,0	58,1	63,9	62,9
Обсяг реалізованої продукції (товарів, послуг), млн.грн	15521,0	37415,6	60314,6	76609,2	90153,8
<u>підприємства</u>					
усього, млн.грн	6118,2	15093,8	23214,2	29356,0	33239,1
у % до загального обсягу реалізованої продукції (товарів, послуг) суб'єктів мікропідприємництва	39,4	40,3	38,5	38,3	36,9
<u>фізичні особи-підприємці</u>					
усього, млн.грн	9402,8	22321,7	37100,4	47253,2	56914,7
у % до загального обсягу реалізованої продукції (товарів, послуг) суб'єктів мікропідприємництва	60,6	59,7	61,5	61,7	63,1

¹ Див. виноску до табл. 1.2.

**1.11. Основні показники діяльності суб'єктів господарювання
за видами економічної діяльності**

	Кількість суб'єктів			
	2015	2017	2018	2019
	одиниць			
Усього¹	120442	110948	115553	124363
Сільське, лісове та рибне господарство	2447	2185	2167	2188
Промисловість	8692	7908	8003	8350
Будівництво	3328	3141	3561	3744
Оптова та роздрібна торгівля; ремонт автотранспортних засобів і мотоциклів	59373	49006	47721	48428
Транспорт, складське господарство, поштова та кур'єрська діяльність	6528	5221	5158	5672
Тимчасове розміщування й організація харчування	5026	4920	5311	6169
Інформація та телекомунікації	9996	13853	16776	20222
Фінансова та страхова діяльність	769	571	542	607
Операції з нерухомим майном	5536	5511	5773	6197
Професійна, наукова та технічна діяльність	7563	7147	7548	8274
Діяльність у сфері адміністративного та допоміжного обслуговування	2921	2867	3077	3419
Освіта	511	607	725	834
Охорона здоров'я та надання соціальної допомоги	1736	1741	1978	2480
Мистецтво, спорт, розваги та відпочинок	811	711	800	873
Надання інших видів послуг	5205	5559	6413	6906

Продовження табл. 1.11

	Кількість зайнятих працівників			
	2015	2017	2018	2019
	осіб			
Усього¹	478889	449964	504735	545776
Сільське, лісове та рибне господарство	15014	14233	15771	15464
Промисловість	132767	140805	143772	142890
Будівництво	19177	19184	21266	25780
Оптова та роздрібна торгівля; ремонт автотранспортних засобів і мотоциклів	126949	134026	145532	149649
Транспорт, складське господарство, поштова та кур'єрська діяльність	77009	26703	28110	30139
Тимчасове розміщування й організація харчування	18749	22387	27662	28994
Інформація та телекомунікації	16377	19159	22438	26548
Фінансова та страхова діяльність	1658	1406	1214	1478
Операції з нерухомим майном	14525	15119	16305	16056
Професійна, наукова та технічна діяльність	16727	16944	16744	17751
Діяльність у сфері адміністративного та допоміжного обслуговування	17337	17189	17653	19864
Освіта	2479	2810	2891	3193
Охорона здоров'я та надання соціальної допомоги	9359	9016	32813	54883
Мистецтво, спорт, розваги та відпочинок	2631	2586	2894	3013
Надання інших видів послуг	8131	8397	9670	10074

ДІЯЛЬНІСТЬ СУБ'ЄКТІВ ГОСПОДАРЮВАННЯ

Продовження табл. 1.11

	Обсяг реалізованої продукції (товарів, послуг)			
	2015	2017	2018	2019
	млн.грн			
Усього¹	207671,8	301741,2	401549,3	466673,3
Сільське, лісове та рибне господарство	9460,6	12587,6	20395,9	22973,5
Промисловість	74396,2	115311,3	138809,9	141992,3
Будівництво	7455,5	12575,4	19568,3	26580,4
Оптова та роздрібна торгівля; ремонт автотранспортних засобів і мотоциклів	71282,8	112980,0	158269,0	180240,4
Транспорт, складське господарство, поштова та кур'єрська діяльність	18492,8	12396,8	15686,5	31645,2
Тимчасове розміщування й організація харчування	2365,3	3951,9	5175,1	6269,1
Інформація та телекомунікації	7732,0	13609,5	18854,5	23708,1
Фінансова та страхова діяльність	475,6	636,1	985,3	1376,4
Операції з нерухомим майном	8773,5	5836,0	7554,2	8844,1
Професійна, наукова та технічна діяльність	2919,7	4931,6	6652,1	7629,5
Діяльність у сфері адміністративного та допоміжного обслуговування	2446,5	3804,7	4869,3	6295,4
Освіта	155,4	297,5	401,1	548,4
Охорона здоров'я та надання соціальної допомоги	978,8	1594,7	2838,1	6447,1
Мистецтво, спорт, розваги та відпочинок	235,2	461,5	525,4	829,6
Надання інших видів послуг	501,9	766,6	964,6	1293,8

¹ Див. виноску до табл. 1.2.

1.12. Структура обсягу реалізованої продукції (товарів, послуг) суб'єктів господарювання за видами економічної діяльності у 2019 році

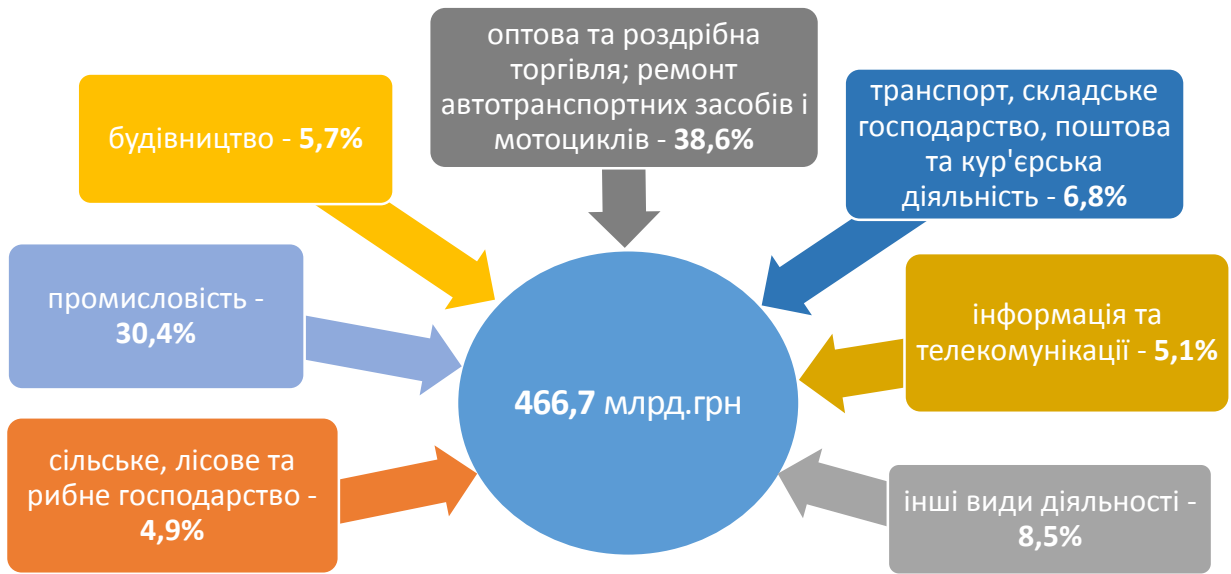

1.13. Частка підприємств та фізичних осіб-підприємців в обсязі реалізованої продукції (товарів, послуг) суб'єктів господарювання за видами економічної діяльності у 2019 році

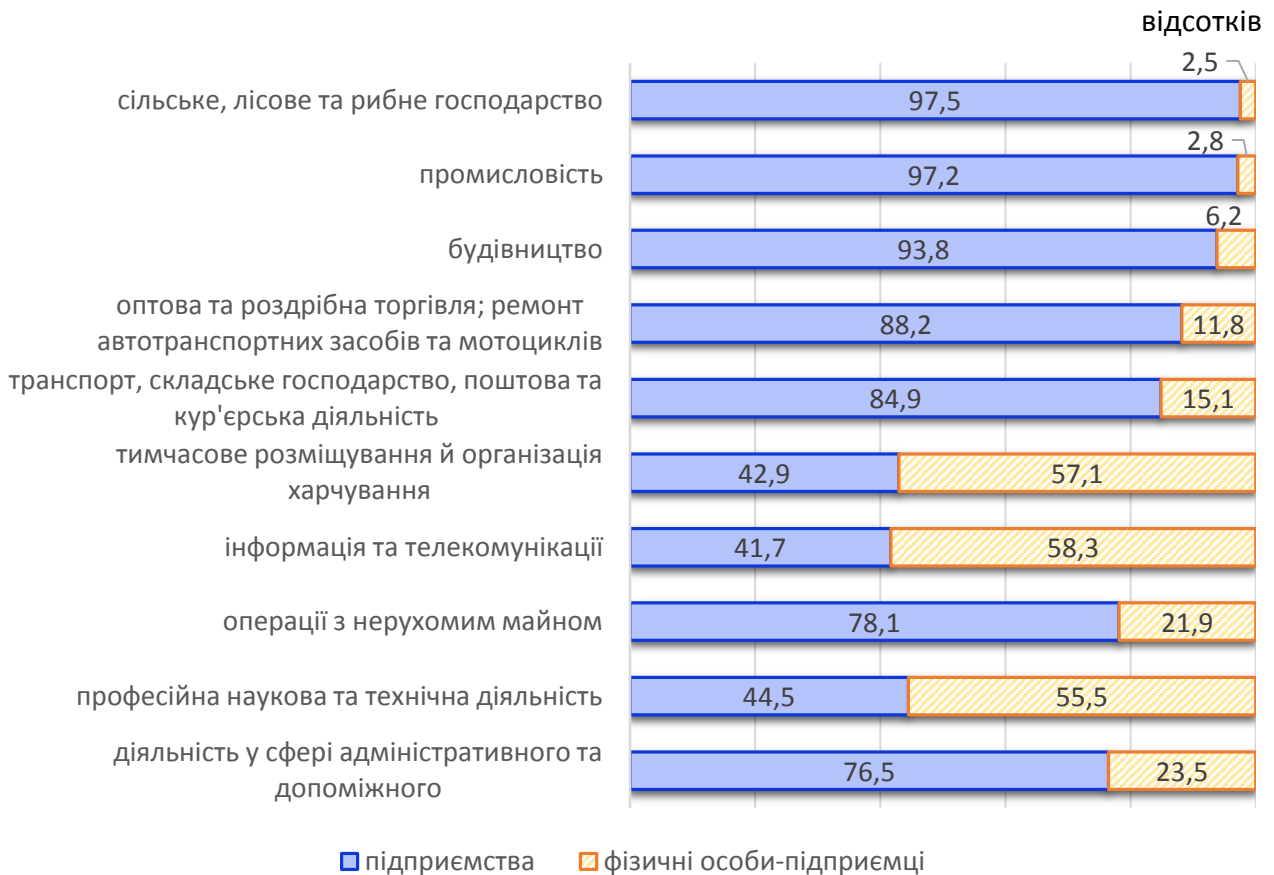

1.14. Частка підприємств та фізичних осіб-підприємців у загальних показниках діяльності суб'єктів господарювання за видами економічної діяльності

	Підприємства			Фізичні особи-підприємці		
	за кількістю суб'єктів	за кількістю зайнятих працівників	за обсягом реалізованої продукції (товарів, послуг)	за кількістю суб'єктів	за кількістю зайнятих працівників	за обсягом реалізованої продукції (товарів, послуг)
	відсотків					
Усього¹						
2015	15,5	69,2	88,2	84,5	30,8	11,8
2017	16,2	65,9	86,9	83,8	34,1	13,1
2018	16,6	64,9	87,4	83,4	35,1	12,6
2019	16,5	66,6	87,1	83,5	33,4	12,9
Сільське, лісове та рибне господарство						
2015	54,4	89,7	96,9	45,6	10,3	3,1
2017	63,8	91,0	96,9	36,2	9,0	3,1
2018	66,2	91,6	97,5	33,8	8,4	2,5
2019	64,2	91,2	97,5	35,8	8,8	2,5
Промисловість						
2015	31,4	91,6	97,7	68,6	8,4	2,3
2017	33,0	90,9	97,6	67,0	9,1	2,4
2018	34,5	89,2	97,5	65,5	10,8	2,5
2019	35,2	89,6	97,2	64,8	10,4	2,8
Будівництво						
2015	53,1	87,8	93,0	46,9	12,2	7,0
2017	53,9	86,7	91,5	46,1	13,3	8,5
2018	51,4	85,5	93,1	48,6	14,5	6,9
2019	54,5	87,5	93,8	45,5	12,5	6,2
Оптова та роздрібна торгівля; ремонт автотранспортних засобів і мотоциклів						
2015	8,7	37,8	84,2	91,3	62,2	15,8
2017	9,6	43,2	85,9	90,4	56,8	14,1
2018	10,5	43,2	87,9	89,5	56,8	12,1
2019	10,8	45,8	88,2	89,2	54,2	11,8
Транспорт, складське господарство, поштова та кур'єрська діяльність						
2015	11,6	88,4	89,9	88,4	11,6	10,1
2017	14,0	69,2	74,2	86,0	30,8	25,8
2018	15,0	67,0	73,0	85,0	33,0	27,0
2019	14,9	67,5	84,9	85,1	32,5	15,1
Тимчасове розміщування й організація харчування						
2015	15,8	47,3	57,8	84,2	52,7	42,2
2017	14,7	43,8	53,5	85,3	56,2	46,5
2018	13,9	35,3	48,5	86,1	64,7	51,5
2019	12,9	36,5	42,9	87,1	63,5	57,1
Інформація та телекомунікації						
2015	7,3	41,9	48,6	92,7	58,1	51,4
2017	5,4	28,6	40,7	94,6	71,4	59,3
2018	5,1	25,6	40,8	94,9	74,4	59,2
2019	4,6	24,1	41,7	95,4	75,9	58,3

ДІЯЛЬНІСТЬ СУБ'ЄКТІВ ГОСПОДАРЮВАННЯ

Продовження табл. 1.14

	Підприємства			Фізичні особи-підприємці		
	за кількістю суб'єктів	за кількістю зайнятих працівників	за обсягом реалізованої продукції (товарів, послуг)	за кількістю суб'єктів	за кількістю зайнятих працівників	за обсягом реалізованої продукції (товарів, послуг)
	Відсотків					
Фінансова та страхова діяльність						
2015	19,9	61,2	75,6	80,1	38,8	24,4
2017	24,7	65,9	66,6	75,3	34,1	33,4
2018	26,2	63,1	73,4	73,8	36,9	26,6
2019	24,5	65,4	74,6	75,5	34,6	25,4
Операції з нерухомим майном						
2015	37,6	71,8	87,6	62,4	28,2	12,4
2017	39,9	72,4	78,8	60,1	27,6	21,2
2018	41,7	72,7	78,5	58,3	27,3	21,5
2019	41,8	70,1	78,1	58,2	29,9	21,9
Професійна, наукова та технічна діяльність						
2015	18,7	56,9	44,4	81,3	43,1	55,6
2017	18,5	57,1	45,3	81,5	42,9	54,7
2018	18,7	52,3	47,5	81,3	47,7	52,5
2019	18,4	51,4	44,5	81,6	48,6	55,5
Діяльність у сфері адміністративного та допоміжного обслуговування						
2015	30,6	83,6	82,5	69,4	16,4	17,5
2017	31,3	82,9	78,6	68,7	17,1	21,4
2018	32,7	80,6	76,9	67,3	19,4	23,1
2019	31,3	80,3	76,5	68,7	19,7	23,5
Освіта						
2015	24,1	76,2	70,2	75,9	23,8	29,8
2017	20,9	71,0	62,4	79,1	29,0	37,6
2018	20,4	63,0	58,5	79,6	37,0	41,5
2019	19,7	62,6	52,7	80,3	37,4	47,3
Охорона здоров'я та надання соціальної допомоги						
2015	18,0	79,6	83,5	82,0	20,4	16,5
2017	17,1	73,9	80,6	82,9	26,1	19,4
2018	19,9	90,8	85,1	80,1	9,2	14,9
2019	18,9	93,0	91,0	81,1	7,0	9,0
Мистецтво, спорт, розваги та відпочинок						
2015	11,7	62,3	57,6	88,3	37,7	42,4
2017	12,0	59,8	53,4	88,0	40,2	46,6
2018	11,6	52,1	42,3	88,4	47,9	57,7
2019	11,3	51,7	53,1	88,7	48,3	46,9
Надання інших видів послуг						
2015	5,6	17,6	25,8	94,4	82,4	74,2
2017	4,3	12,7	20,0	95,7	87,3	80,0
2018	3,7	8,3	14,3	96,3	91,7	85,7
2019	3,3	9,9	12,8	96,7	90,1	87,2

¹ Див. виноску до табл. 1.2.

1.15. Кількість суб'єктів господарювання на 10 тис. населення за містами та районами у 2019 році

одиниць

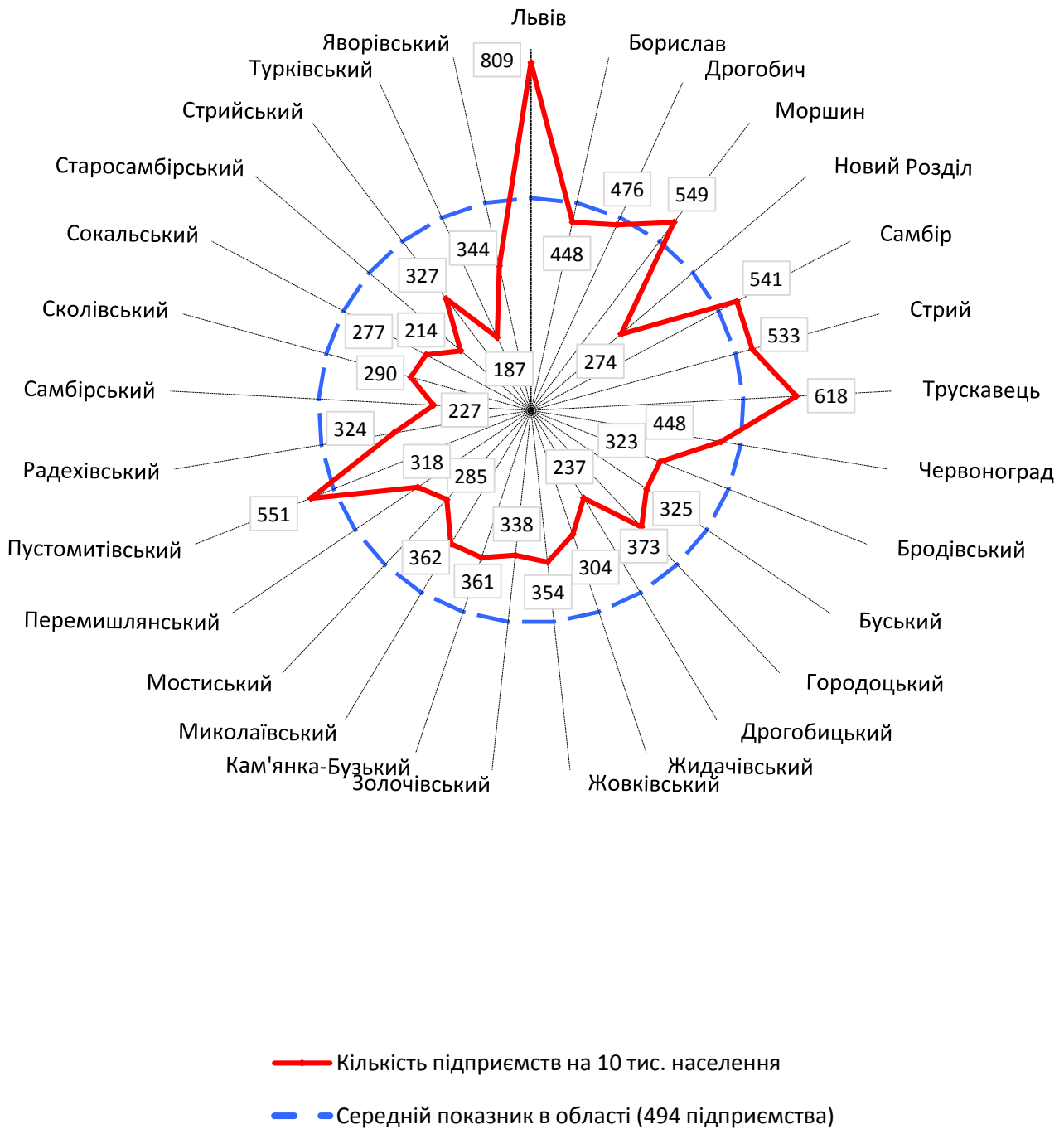

**1.16. Основні показники діяльності суб'єктів господарювання
за містами та районами**

	Кількість суб'єктів			
	2015	2017	2018	2019
	одиниць			
Львівська область¹	120442	110948	115553	124363
м.Львів	54945	52224	55527	61128
м.Борислав	2160	1611	1575	1596
м.Дрогобич	5639	4689	4410	4579
м.Моршин	396	334	308	317
м.Новий Розділ	873	737	745	780
м.Самбір	2010	1749	1810	1882
м.Стрий	4016	3343	2997	3178
м.Трускавець	1870	1690	1700	1771
м.Червоноград	3224	3328	3554	3583
райони				
Бродівський	1914	1777	1745	1863
Буський	1535	1407	1451	1496
Городоцький	2583	2410	2425	2560
Дрогобицький	1938	1769	1672	1761
Жидачівський	1933	1898	1901	1997
Жовківський	3734	3520	3637	3908
Золочівський	3062	2113	2251	2323
Кам'янка-Бузький	1815	1826	1993	2071
Миколаївський	2124	2054	2171	2269
Мостиський	1601	1497	1519	1606
Перемишлянський	1334	1093	1178	1207
Пустомитівський	5811	5402	5996	6647
Радехівський	1523	1249	1435	1518
Самбірський	1439	1371	1442	1529
Сколівський	1314	1156	1261	1370
Сокальський	2330	2240	2332	2521
Старосамбірський	1560	1398	1573	1640
Стрийський	2243	2034	1915	1997
Турківський	930	868	875	921
Яворівський	4586	4161	4155	4345

Продовження табл. 1.16

	Кількість зайнятих працівників			
	2015	2017	2018	2019
	осіб			
Львівська область¹	478889	449964	504735	545776
м.Львів	266682	228054	253113	282173
м.Борислав	5181	4907	5716	5519
м.Дрогобич	15578	14013	15661	15241
м.Моршин	3318	2953	2866	3095
м.Новий Розділ	3930	3710	4198	4695
м.Самбір	4985	4785	5199	6098
м.Стрий	10590	9550	10367	11005
м.Трускавець	9861	8799	9544	9680
м.Червоноград	11240	11730	13243	13017
райони				
Бродівський	5444	5379	5662	6564
Буський	4624	4637	6249	6463
Городоцький	8660	11909	13616	17349
Дрогобицький	3678	3872	4553	5367
Жидачівський	6054	6947	7477	7731
Жовківський	10320	10874	13105	13465
Золочівський	5671	5569	6934	7151
Кам'янка-Бузький	6528	7533	9114	9545
Миколаївський	5847	6144	7194	7586
Мостиський	3840	3580	4060	4097
Перемишлянський	4643	5501	7212	7480
Пустомитівський	20950	22037	25056	27246
Радехівський	6578	6802	8025	7313
Самбірський	2765	2912	3470	3636
Сколівський	3300	9300	10381	11440
Сокальський	18428	16830	18237	18500
Старосамбірський	3545	3415	3805	4048
Стрийський	11477	12336	12369	11861
Турківський	2274	2140	2270	2194
Яворівський	12898	13746	16039	16217

Продовження табл. 1.16

	Обсяг реалізованої продукції (товарів, послуг)			
	2015	2017	2018	2019
	млн.грн			
Львівська область¹	207671,8	301741,2	401549,3	466673,3
м.Львів	130117,6	181907,1	252378,5	279068,1
м.Борислав	918,5	1189,8	1601,0	1771,8
м.Дрогобич	5396,9	5142,1	5781,8	19551,3
м.Моршин	1150,3	1628,2	2012,3	2670,8
м.Новий Розділ	1298,0	1791,1	2731,8	2784,9
м.Самбір	941,8	1421,7	1660,9	1832,5
м.Стрий	2443,9	3219,5	4008,9	4414,0
м.Трускавець	1679,0	2347,7	3341,2	3572,8
м.Червоноград	3203,5	4566,4	5324,7	5622,6
райони				
Бродівський	1217,8	1721,9	2094,4	2798,1
Буський	1875,0	2477,2	3358,2	3827,6
Городоцький	4744,0	7819,6	9286,7	11010,7
Дрогобицький	441,0	870,2	1182,8	1457,7
Жидачівський	3464,3	5238,1	6016,4	6208,7
Жовківський	3590,3	6040,3	7303,9	8524,8
Золочівський	1261,8	2182,0	2868,5	3155,4
Кам'янка-Бузький	6042,9	8677,8	10559,5	14053,6
Миколаївський	2428,7	3807,8	4456,2	4960,6
Мостиський	926,9	1355,1	1659,9	1891,8
Перемишлянський	2290,0	3843,4	5129,9	5710,0
Пустомитівський	13237,2	20230,4	23753,8	32425,3
Радехівський	4455,3	6870,1	7284,5	7649,4
Самбірський	553,7	839,8	1027,7	1089,9
Сколівський	1384,4	6849,9	11651,8	12222,2
Сокальський	2879,4	4968,9	6502,5	6654,9
Старосамбірський	577,1	975,8	1131,7	1439,0
Стрийський	2710,4	4214,9	5617,5	8077,6
Турківський	1026,3	1068,3	1490,8	1987,5
Яворівський	5415,8	8476,1	10331,5	10239,7

¹ Див. виноску до табл. 1.2.

2 ДІЯЛЬНІСТЬ ФІЗИЧНИХ ОСІБ-ПІДПРИЄМЦІВ

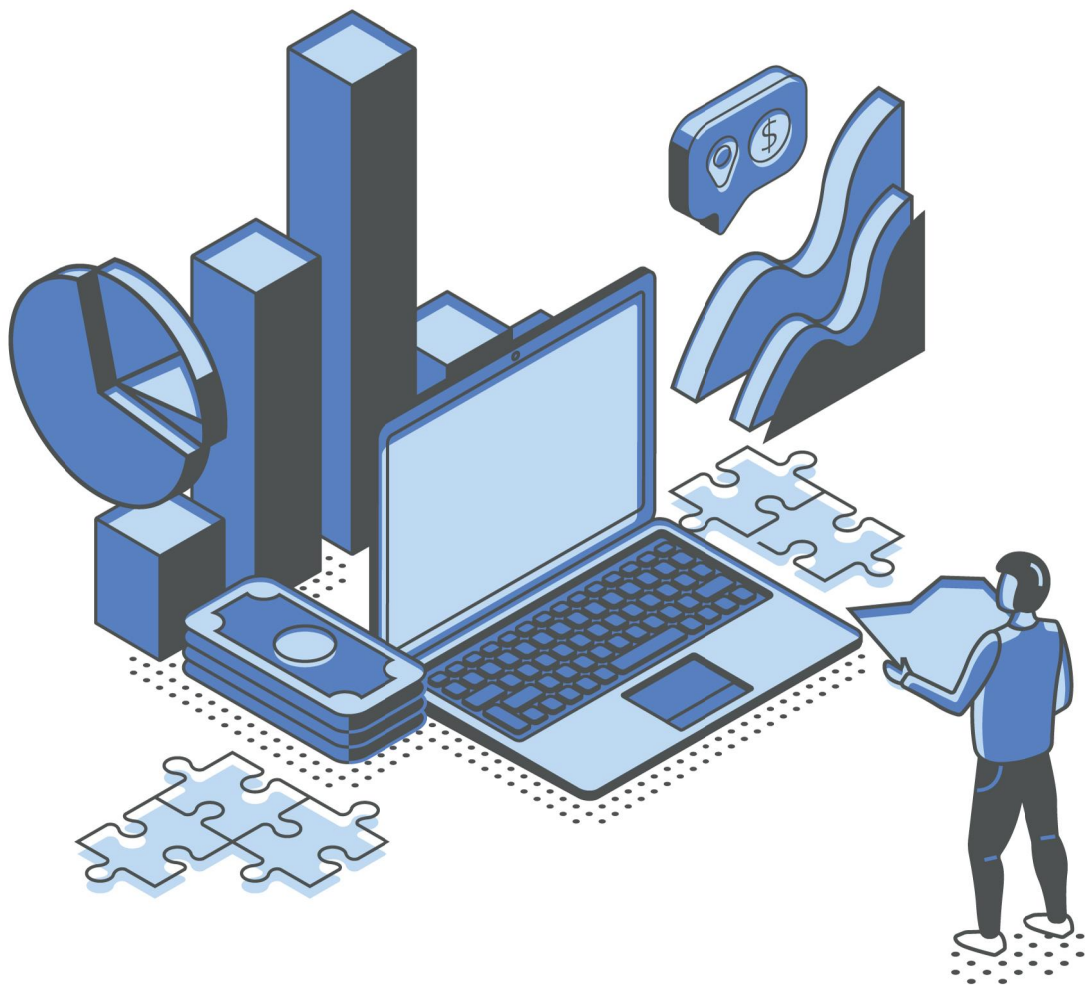

2.1. Основні показники діяльності фізичних осіб-підприємців¹

	2010	2015	2017	2018	2019
Кількість фізичних осіб-підприємців, одиниць					
усього	83174	101814	93015	96320	103883
на 10 тис. населення	327	401	367	381	413
Із загальної кількості фізичних осіб-підприємців					
середнє підприємництво	11	16	9	15	17
мале підприємництво	83163	101798	93006	96305	103866
у тому числі мікропідприємництво	82433	101568	92496	95407	103113
Кількість зайнятих працівників, тис. осіб	140,8	147,3	153,6	177,0	182,4
середнє підприємництво	0,4	1,2	0,8	1,2	1,5
мале підприємництво	140,4	146,1	152,8	175,8	180,9
у тому числі мікропідприємництво	134,9	142,1	144,1	160,0	167,6
Кількість найманих працівників, тис. осіб	57,7	45,4	60,5	80,7	78,5
середнє підприємництво	0,4	1,2	0,7	1,2	1,4
мале підприємництво	57,3	44,2	59,8	79,5	77,1
у тому числі мікропідприємництво	52,4	40,5	51,6	64,5	64,4
Обсяг реалізованої продукції (товарів, послуг), млн.грн	11276,5	24569,5	39436,0	50786,8	60125,7
середнє підприємництво	437,5	1131,6	323,4	1111,5	693,2
мале підприємництво	10839,0	23437,9	39112,6	49675,3	59432,5
у тому числі мікропідприємництво	9402,8	22321,7	37100,4	47253,2	56914,7

¹ Див. виноску до табл. 1.2.

2.2. Кількість фізичних осіб-підприємців на 10 тис. населення

Одиниць

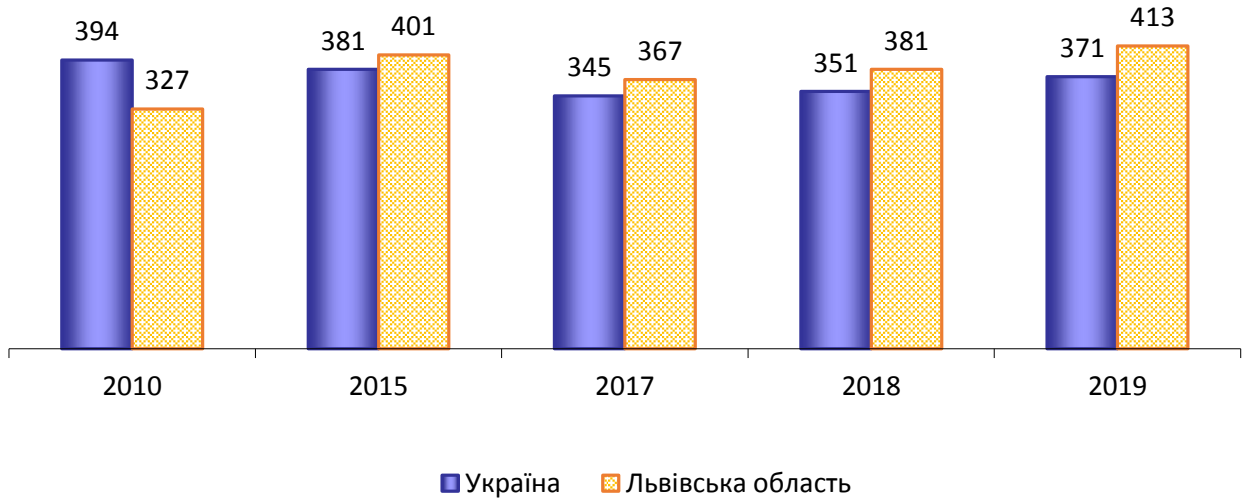

2.3. Внесок фізичних осіб-підприємців у загальні показники суб'єктів господарювання

Відсотків



**2.4. Основні показники діяльності фізичних осіб-підприємців
за видами економічної діяльності**

	Кількість суб'єктів			
	2015	2017	2018	2019
	одиниць			
Усього¹	101814	93015	96320	103883
Сільське, лісове та рибне господарство	1115	791	732	784
Промисловість	5962	5297	5240	5408
Будівництво	1560	1448	1730	1705
Оптова та роздрібна торгівля; ремонт автотранспортних засобів і мотоциклів	54235	44286	42718	43199
Транспорт, складське господарство, поштова та кур'єрська діяльність	5768	4489	4385	4825
Тимчасове розміщення й організація харчування	4232	4199	4575	5372
Інформація та телекомунікації	9264	13101	15924	19292
Фінансова та страхова діяльність	616	430	400	458
Операції з нерухомим майном	3453	3311	3366	3604
Професійна, наукова та технічна діяльність	6145	5825	6134	6755
Діяльність у сфері адміністративного та допоміжного обслуговування	2026	1970	2071	2349
Освіта	388	480	577	670
Охорона здоров'я та надання соціальної допомоги	1423	1444	1584	2012
Мистецтво, спорт, розваги та відпочинок	716	626	707	774
Надання інших видів послуг	4911	5318	6177	6676

Продовження табл. 2.4

	Кількість зайнятих працівників			
	2015	2017	2018	2019
	осіб			
Усього¹	147259	153572	177058	182344
Сільське, лісове та рибне господарство	1541	1281	1323	1360
Промисловість	11122	12753	15514	14830
Будівництво	2338	2556	3076	3221
Оптова та роздрібна торгівля; ремонт автотранспортних засобів і мотоциклів	78980	76103	82592	81156
Транспорт, складське господарство, поштова та кур'єрська діяльність	8897	8218	9283	9802
Тимчасове розміщування й організація харчування	9888	12584	17895	18416
Інформація та телекомунікації	9515	13677	16702	20155
Фінансова та страхова діяльність	644	480	448	511
Операції з нерухомим майном	4096	4180	4448	4793
Професійна, наукова та технічна діяльність	7201	7266	7984	8635
Діяльність у сфері адміністративного та допоміжного обслуговування	2845	2937	3432	3912
Освіта	589	816	1071	1194
Охорона здоров'я та надання соціальної допомоги	1907	2352	3033	3826
Мистецтво, спорт, розваги та відпочинок	993	1040	1387	1455
Надання інших видів послуг	6703	7329	8870	9078

Продовження табл. 2.4

	Обсяг реалізованої продукції (товарів, послуг)			
	2015	2017	2018	2019
	млн.грн			
Усього¹	24569,5	39436,0	50786,8	60125,7
Сільське, лісове та рибне господарство	294,2	385,7	501,7	578,6
Промисловість	1693,1	2788,9	3532,8	4043,0
Будівництво	520,4	1073,7	1342,8	1643,1
Оптова та роздрібна торгівля; ремонт автотранспортних засобів і мотоциклів	11296,7	15873,9	19109,6	21315,2
Транспорт, складське господарство, поштова та кур'єрська діяльність	1860,5	3194,9	4241,5	4786,6
Тимчасове розміщування й організація харчування	999,1	1839,1	2666,0	3576,8
Інформація та телекомунікації	3972,8	8069,6	11169,0	13826,3
Фінансова та страхова діяльність	116,3	212,7	261,6	350,3
Операції з нерухомим майном	1084,5	1235,8	1625,6	1933,5
Професійна, наукова та технічна діяльність	1623,2	2696,1	3492,2	4234,8
Діяльність у сфері адміністративного та допоміжного обслуговування	428,5	815,9	1124,5	1480,7
Освіта	46,3	111,9	166,4	259,3
Охорона здоров'я та надання соціальної допомоги	161,8	309,5	423,3	580,2
Мистецтво, спорт, розваги та відпочинок	99,7	215,1	303,3	389,1
Надання інших видів послуг	372,4	613,2	826,5	1128,2

¹ Див. виноску до табл. 1.2.

2.5. Частка фізичних осіб-підприємців за видами економічної діяльності у 2019 році

у відсотках до загальної кількості фізичних осіб-підприємців

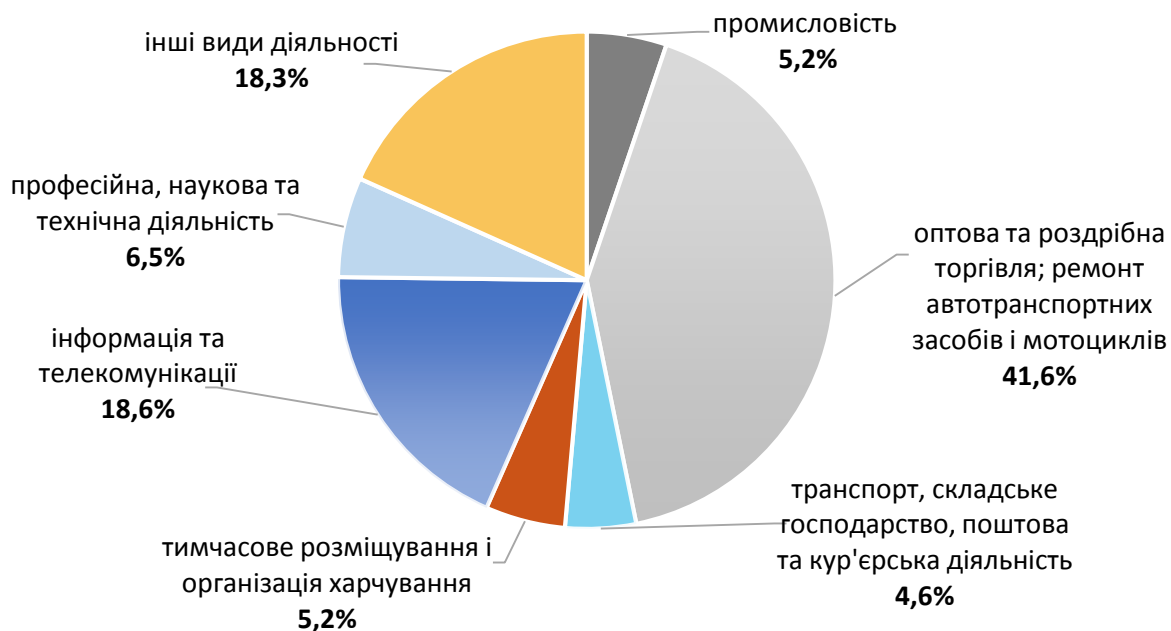

у відсотках до кількості суб'єктів господарювання



2.6. Частка фізичних осіб-підприємців у загальних показниках середнього підприємництва за видами економічної діяльності

	2010	2015	2017	2018	2019
	відсотків				
За кількістю суб'єктів					
Усього¹	1,1	2,0	1,0	1,5	1,6
Сільське, лісове та рибне господарство	–	–	–	–	–
Промисловість	0,3	–	0,6	1,2	0,6
Будівництво	–	1,9	–	–	–
Оптова та роздрібна торгівля; ремонт автотранспортних засобів і мотоциклів	5,3	7,6	3,2	3,3	5,3
Транспорт, складське господарство, поштова та кур'єрська діяльність	–	6,9	2,1	3,9	3,4
Тимчасове розміщування й організація харчування	–	–	–	6,7	6,3
Інформація та телекомунікації	–	–	–	–	–
Фінансова та страхова діяльність	–	–	–	–	–
Операції з нерухомим майном	–	9,1	4,0	–	–
Професійна, наукова та технічна діяльність	–	–	–	–	–
Діяльність у сфері адміністративного та допоміжного обслуговування	0,0	–	–	1,2	–
Освіта	–	–	–	–	–
Охорона здоров'я та надання соціальної допомоги	–	–	–	–	–
Мистецтво, спорт, розваги та відпочинок	–	–	–	–	11,1
Надання інших видів послуг	0,0	–	–	–	–
За кількістю зайнятих працівників					
Усього¹	0,2	0,8	0,5	0,7	0,7
Сільське, лісове та рибне господарство	–	–	–	–	–
Промисловість	0,1	–	0,1	0,5	0,4
Будівництво	–	1,5	–	–	–
Оптова та роздрібна торгівля; ремонт автотранспортних засобів і мотоциклів	1,4	4,4	2,5	2,2	2,7
Транспорт, складське господарство, поштова та кур'єрська діяльність	–	1,8	0,6	1,2	1,4
Тимчасове розміщування й організація харчування	–	–	–	2,5	3,3
Інформація та телекомунікації	–	–	–	–	–
Фінансова та страхова діяльність	–	–	–	–	–
Операції з нерухомим майном	–	5,0	2,2	–	–
Професійна, наукова та технічна діяльність	–	–	–	–	–
Діяльність у сфері адміністративного та допоміжного обслуговування	0,0	–	–	0,7	–
Освіта	–	–	–	–	–
Охорона здоров'я та надання соціальної допомоги	–	–	–	–	–
Мистецтво, спорт, розваги та відпочинок	–	–	–	–	5,2
Надання інших видів послуг	2,1	–	–	–	–

Продовження табл. 2.6

	2010	2015	2017	2018	2019
	Відсотків				
За кількістю найманих працівників					
Усього¹	0,2	0,8	0,5	0,7	0,7
Сільське, лісове та рибне господарство	–	–	–	–	–
Промисловість	0,1	–	0,1	0,4	0,4
Будівництво	–	1,5	–	–	–
Оптова та роздрібна торгівля; ремонт автотранспортних засобів і мотоциклів	1,4	4,3	2,4	2,2	2,6
Транспорт, складське господарство, поштова та кур'єрська діяльність	–	1,8	0,6	1,2	1,4
Тимчасове розміщування й організація харчування	–	–	–	2,5	3,2
Інформація та телекомунікації	–	–	–	–	–
Фінансова та страхова діяльність	–	–	–	–	–
Операції з нерухомим майном	–	5,0	2,1	–	–
Професійна, наукова та технічна діяльність	–	–	–	–	–
Діяльність у сфері адміністративного та допоміжного обслуговування	0,0	–	–	0,7	–
Освіта	–	–	–	–	–
Охорона здоров'я та надання соціальної допомоги	–	–	–	–	–
Мистецтво, спорт, розваги та відпочинок	–	–	–	–	5,1
Надання інших видів послуг	2,1	–	–	–	–
За обсягом реалізованої продукції (товарів, послуг)					
Усього¹	1,0	1,5	0,2	0,6	0,4
Сільське, лісове та рибне господарство	–	–	–	–	–
Промисловість	0,0	–	0,0	0,3	0,2
Будівництво	–	0,5	–	–	–
Оптова та роздрібна торгівля; ремонт автотранспортних засобів і мотоциклів	2,4	3,8	0,5	1,1	0,5
Транспорт, складське господарство, поштова та кур'єрська діяльність	–	1,5	1,2	1,9	2,0
Тимчасове розміщування й організація харчування	–	–	–	0,1	0,1
Інформація та телекомунікації	–	–	–	–	–
Фінансова та страхова діяльність	–	–	–	–	–
Операції з нерухомим майном	–	1,6	0,3	–	–
Професійна, наукова та технічна діяльність	–	–	–	–	–
Діяльність у сфері адміністративного та допоміжного обслуговування	0,0	–	–	0,3	–
Освіта	–	–	–	–	–
Охорона здоров'я та надання соціальної допомоги	–	–	–	–	–
Мистецтво, спорт, розваги та відпочинок	–	–	–	–	1,9
Надання інших видів послуг	1,9	–	–	–	–

¹ Див. виноску до табл. 1.2.

2.7. Частка фізичних осіб-підприємців у загальних показниках малого підприємництва за видами економічної діяльності

	2010	2015	2017	2018	2019
	відсотків				
За кількістю суб'єктів					
Усього¹	81,2	85,1	84,5	84,1	84,3
Сільське, лісове та рибне господарство	37,2	46,6	37,1	34,7	36,9
Промисловість	65,4	71,2	69,9	68,4	67,8
Будівництво	43,1	47,6	46,8	49,5	46,5
Оптова та роздрібна торгівля; ремонт автотранспортних засобів і мотоциклів	89,6	91,5	90,7	89,9	89,5
Транспорт, складське господарство, поштова та кур'єрська діяльність	88,2	89,1	86,8	85,8	85,9
Тимчасове розміщування й організація харчування	70,9	84,7	85,9	86,6	87,5
Інформація та телекомунікації	78,7	92,9	94,7	95,0	95,5
Фінансова та страхова діяльність	71,8	80,3	75,6	74,2	75,8
Операції з нерухомим майном	34,7	62,6	60,3	58,6	58,4
Професійна, наукова та технічна діяльність	74,6	81,6	81,8	81,5	81,9
Діяльність у сфері адміністративного та допоміжного обслуговування	77,9	71,4	70,8	69,1	70,4
Освіта	60,4	76,7	79,7	80,1	80,8
Охорона здоров'я та надання соціальної допомоги	74,3	83,1	84,2	83,9	85,9
Мистецтво, спорт, розваги та відпочинок	84,1	89,2	89,0	89,2	89,5
Надання інших видів послуг	94,2	94,4	95,7	96,3	96,7
За кількістю зайнятих працівників					
Усього¹	52,9	60,2	60,8	64,2	62,6
Сільське, лісове та рибне господарство	17,9	21,1	17,6	18,0	17,8
Промисловість	31,2	36,6	37,8	42,4	42,8
Будівництво	13,7	17,3	18,7	20,5	17,7
Оптова та роздрібна торгівля; ремонт автотранспортних засобів і мотоциклів	71,5	77,2	77,4	78,7	77,1
Транспорт, складське господарство, поштова та кур'єрська діяльність	62,8	62,5	60,5	63,5	60,7
Тимчасове розміщування й організація харчування	53,2	69,0	74,0	79,2	77,5
Інформація та телекомунікації	39,4	71,5	78,6	81,4	81,6
Фінансова та страхова діяльність	35,7	40,6	37,0	40,4	39,6
Операції з нерухомим майном	14,7	33,9	33,3	36,3	34,8
Професійна, наукова та технічна діяльність	41,1	55,5	55,5	56,5	56,6
Діяльність у сфері адміністративного та допоміжного обслуговування	34,2	35,4	33,8	38,2	36,9
Освіта	22,2	43,4	50,2	58,4	57,5
Охорона здоров'я та надання соціальної допомоги	40,2	48,4	51,7	66,4	67,0
Мистецтво, спорт, розваги та відпочинок	61,6	68,1	70,7	73,4	73,2
Надання інших видів послуг	80,0	83,7	88,3	92,5	90,9

Продовження табл. 2.7

	2010	2015	2017	2018	2019
	Відсотків				

За кількістю найманих працівників

Усього¹	32,4	33,0	39,0	45,9	43,6
Сільське, лісове та рибне господарство	9,5	7,8	8,7	10,4	9,5
Промисловість	19,6	21,9	26,7	33,1	33,4
Будівництво	5,9	6,3	9,3	10,4	9,8
Оптова та роздрібна торгівля; ремонт автотранспортних засобів і мотоциклів	51,2	52,8	59,7	64,8	62,8
Транспорт, складське господарство, поштова та кур'єрська діяльність	45,9	36,6	41,3	48,2	44,6
Тимчасове розміщування й організація харчування	43,8	57,9	66,4	74,5	72,2
Інформація та телекомунікації	7,7	6,5	14,0	17,5	17,2
Фінансова та страхова діяльність	7,1	3,0	5,9	7,0	6,9
Операції з нерухомим майном	5,7	7,2	9,9	12,8	13,5
Професійна, наукова та технічна діяльність	12,4	16,9	21,0	24,4	23,6
Діяльність у сфері адміністративного та допоміжного обслуговування	12,0	14,3	14,8	19,9	19,9
Освіта	9,6	21,5	29,9	40,1	38,8
Охорона здоров'я та надання соціальної допомоги	20,3	19,8	30,4	49,5	50,3
Мистецтво, спорт, розваги та відпочинок	35,4	39,1	50,5	58,9	56,1
Надання інших видів послуг	59,0	59,6	69,0	80,3	74,3

За обсягом реалізованої продукції (товарів, послуг)

Усього¹	36,3	33,2	35,3	35,6	36,9
Сільське, лісове та рибне господарство	15,9	7,3	7,2	7,9	7,4
Промисловість	20,6	18,6	19,8	18,8	21,7
Будівництво	13,1	10,2	11,9	11,6	11,1
Оптова та роздрібна торгівля; ремонт автотранспортних засобів і мотоциклів	37,1	30,6	32,1	30,5	31,4
Транспорт, складське господарство, поштова та кур'єрська діяльність	62,1	49,6	44,9	49,6	45,7
Тимчасове розміщування й організація харчування	59,2	66,5	70,0	73,3	75,9
Інформація та телекомунікації	58,1	67,6	74,0	76,5	75,3
Фінансова та страхова діяльність	25,0	26,5	34,8	40,2	40,5
Операції з нерухомим майном	25,0	39,3	27,8	29,2	29,3
Професійна, наукова та технічна діяльність	33,8	62,9	65,2	64,3	65,5
Діяльність у сфері адміністративного та допоміжного обслуговування	49,1	34,0	38,3	36,3	38,2
Освіта	35,6	48,4	54,1	57,9	62,8
Охорона здоров'я та надання соціальної допомоги	52,2	51,4	51,4	61,3	65,9
Мистецтво, спорт, розваги та відпочинок	60,1	62,2	66,0	69,5	66,8
Надання інших видів послуг	79,5	75,4	80,9	86,7	88,3

¹ Див. виноску до табл. 1.2.

2.8. Частка фізичних осіб-підприємців у загальній кількості зайнятих працівників у малому підприємстві за окремими видами економічної діяльності у 2019 році

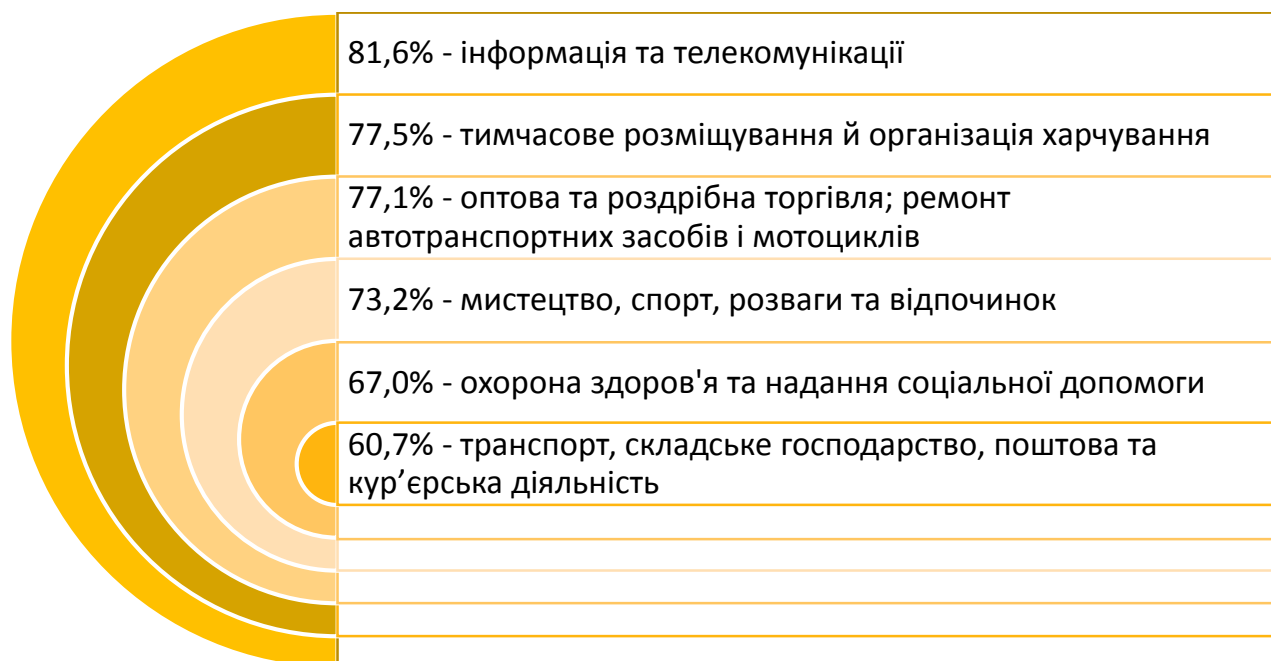

2.9. Частка фізичних осіб-підприємців у загальному обсязі реалізованої продукції (товарів, послуг) малого підприємства за окремими видами економічної діяльності у 2019 році

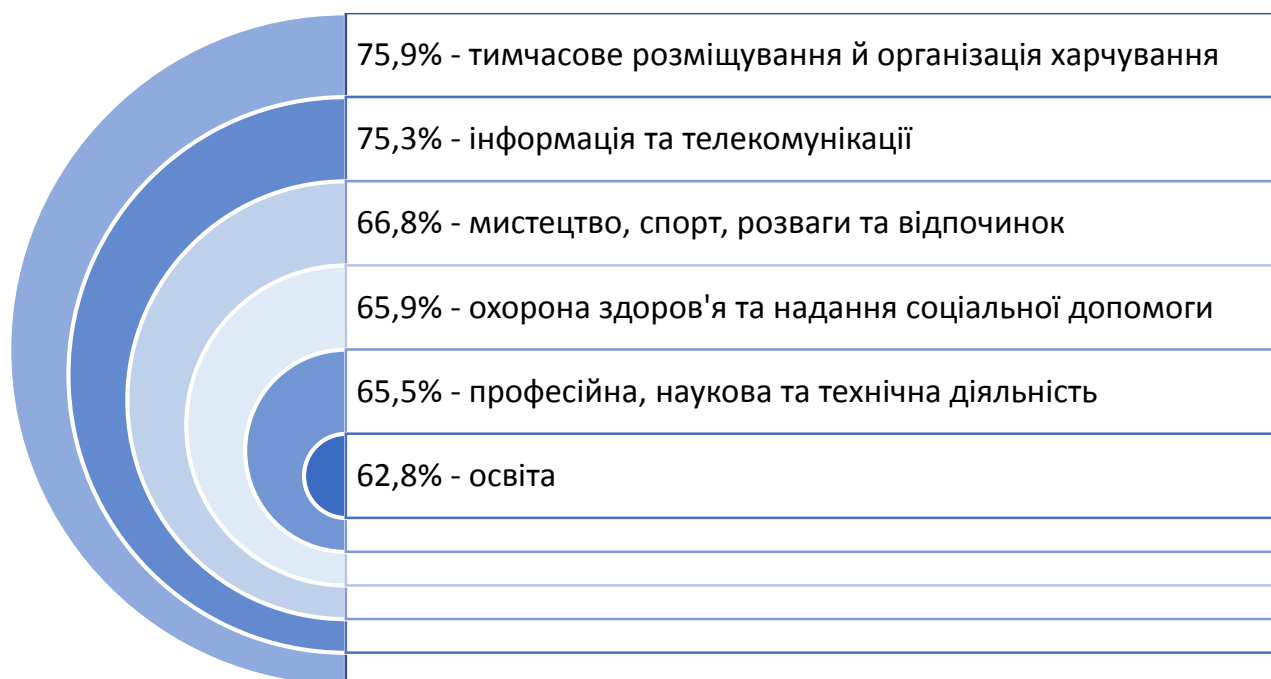

2.10. Частка фізичних осіб-підприємців у загальних показниках мікропідприємництва за видами економічної діяльності

	2010	2015	2017	2018	2019
	відсотків				
За кількістю суб'єктів					
Усього¹	83,5	86,9	86,5	86,1	86,3
Сільське, лісове та рибне господарство	39,1	49,1	39,7	37,1	39,5
Промисловість	71,2	76,7	76,1	74,5	73,9
Будівництво	48,5	52,6	52,6	55,3	52,6
Оптова та роздрібна торгівля; ремонт автотранспортних засобів і мотоциклів	90,7	92,4	91,7	91,0	90,7
Транспорт, складське господарство, поштова та кур'єрська діяльність	90,5	91,1	89,3	88,4	88,4
Тимчасове розміщування й організація харчування	73,1	86,5	87,5	87,9	89,0
Інформація та телекомунікації	81,8	93,8	95,3	95,5	95,9
Фінансова та страхова діяльність	74,7	82,8	78,3	76,9	79,0
Операції з нерухомим майном	37,2	64,4	62,0	60,1	59,9
Професійна, наукова та технічна діяльність	76,7	82,8	83,2	83,0	83,3
Діяльність у сфері адміністративного та допоміжного обслуговування	82,0	75,6	75,2	73,6	74,9
Освіта	66,7	80,5	83,2	83,3	84,3
Охорона здоров'я та надання соціальної допомоги	77,5	85,8	87,0	87,3	89,7
Мистецтво, спорт, розваги та відпочинок	85,2	89,9	90,5	90,3	90,5
Надання інших видів послуг	95,0	95,0	96,0	96,6	96,9
За кількістю зайнятих працівників					
Усього¹	74,1	77,1	77,5	79,8	78,6
Сільське, лісове та рибне господарство	31,4	36,0	30,3	29,4	31,1
Промисловість	64,5	65,7	66,2	69,7	71,8
Будівництво	33,8	33,9	35,7	39,4	35,1
Оптова та роздрібна торгівля; ремонт автотранспортних засобів і мотоциклів	84,1	86,6	86,6	87,3	86,1
Транспорт, складське господарство, поштова та кур'єрська діяльність	84,1	81,7	81,0	81,9	79,0
Тимчасове розміщування й організація харчування	66,5	82,3	84,9	87,4	87,0
Інформація та телекомунікації	62,0	83,5	87,4	88,9	88,7
Фінансова та страхова діяльність	57,0	62,3	54,0	55,6	56,0
Операції з нерухомим майном	27,4	46,8	43,7	48,0	45,0
Професійна, наукова та технічна діяльність	57,3	66,7	68,4	68,7	69,3
Діяльність у сфері адміністративного та допоміжного обслуговування	68,4	61,9	61,3	67,9	62,3
Освіта	43,1	63,7	71,3	79,4	79,5
Охорона здоров'я та надання соціальної допомоги	60,7	67,0	70,7	89,4	87,5
Мистецтво, спорт, розваги та відпочинок	79,4	78,3	81,1	82,7	81,9
Надання інших видів послуг	89,3	90,0	92,0	95,4	93,4

Продовження табл. 2.10

	2010	2015	2017	2018	2019
	Відсотків				
За кількістю найманих працівників					
Усього¹	54,0	53,0	58,1	63,9	62,9
Сільське, лісове та рибне господарство	19,2	16,2	17,9	20,0	19,9
Промисловість	47,4	48,7	52,9	59,2	64,3
Будівництво	16,3	13,8	17,8	20,1	21,4
Оптова та роздрібна торгівля; ремонт автотранспортних засобів і мотоциклів	67,9	69,0	73,3	76,8	75,9
Транспорт, складське господарство, поштова та кур'єрська діяльність	71,5	57,2	63,7	68,3	64,4
Тимчасове розміщування й організація харчування	56,7	75,3	79,3	83,6	83,5
Інформація та телекомунікації	17,2	12,8	19,1	21,3	22,8
Фінансова та страхова діяльність	15,8	7,2	9,3	10,2	13,6
Операції з нерухомим майном	11,4	12,1	13,4	16,6	18,0
Професійна, наукова та технічна діяльність	20,8	25,0	31,8	34,4	35,7
Діяльність у сфері адміністративного та допоміжного обслуговування	35,5	31,9	33,3	44,0	38,6
Освіта	21,7	39,0	52,4	64,7	65,9
Охорона здоров'я та надання соціальної допомоги	36,4	35,3	50,5	82,3	78,1
Мистецтво, спорт, розваги та відпочинок	55,2	49,3	60,0	65,4	62,1
Надання інших видів послуг	74,3	72,5	77,2	87,4	80,4
За обсягом реалізованої продукції (товарів, послуг)					
Усього¹	60,6	59,7	61,5	61,7	63,1
Сільське, лісове та рибне господарство	26,1	25,9	19,9	20,5	20,2
Промисловість	52,8	51,1	53,0	52,6	56,9
Будівництво	30,6	21,8	28,4	28,3	29,3
Оптова та роздрібна торгівля; ремонт автотранспортних засобів і мотоциклів	60,1	54,3	55,8	54,8	56,9
Транспорт, складське господарство, поштова та кур'єрська діяльність	80,1	78,2	71,6	74,9	70,0
Тимчасове розміщування й організація харчування	74,2	85,8	86,4	87,8	89,7
Інформація та телекомунікації	80,4	88,6	87,8	86,3	85,1
Фінансова та страхова діяльність	38,1	58,3	60,8	62,2	65,4
Операції з нерухомим майном	47,5	58,9	48,3	44,4	44,5
Професійна, наукова та технічна діяльність	49,4	74,2	77,7	77,8	77,1
Діяльність у сфері адміністративного та допоміжного обслуговування	80,2	54,4	53,7	56,9	57,9
Освіта	57,7	69,1	69,5	70,7	76,7
Охорона здоров'я та надання соціальної допомоги	75,4	81,3	81,9	83,8	87,6
Мистецтво, спорт, розваги та відпочинок	76,0	71,2	83,7	79,6	75,6
Надання інших видів послуг	88,2	88,9	88,3	94,0	93,5

¹ Див. виноску до табл. 1.2.

**2.11. Основні показники діяльності фізичних осіб-підприємців
за містами та районами**

	Кількість суб'єктів			
	2015	2017	2018	2019
	одиниць			
Львівська область¹	101814	93015	96320	103883
м.Львів	44709	42116	44529	49138
м.Борислав	1904	1425	1380	1399
м.Дрогобич	5040	4169	3871	4024
м.Моршин	327	275	247	254
м.Новий Розділ	772	648	648	673
м.Самбір	1798	1553	1616	1688
м.Стрий	3667	3017	2658	2826
м.Трускавець	1481	1369	1345	1405
м.Червоноград	2853	2976	3189	3210
райони				
Бродівський	1725	1594	1563	1668
Буський	1343	1215	1249	1290
Городоцький	2209	2022	2013	2125
Дрогобицький	1741	1608	1508	1584
Жидачівський	1624	1568	1564	1645
Жовківський	3159	2957	3057	3327
Золочівський	2735	1837	1965	2048
Кам'янка-Бузький	1520	1562	1707	1769
Миколаївський	1847	1803	1901	1982
Мостиський	1381	1290	1294	1385
Перемишлянський	1141	895	967	991
Пустомитівський	4789	4415	4935	5541
Радехівський	1361	1095	1269	1354
Самбірський	1257	1203	1253	1336
Сколівський	1158	1020	1115	1214
Сокальський	2035	1950	2047	2231
Старосамбірський	1391	1232	1402	1462
Стрийський	2021	1830	1698	1768
Турківський	869	811	809	852
Яворівський	3957	3560	3521	3694

Продовження табл. 2.11

	Кількість зайнятих працівників			
	2015	2017	2018	2019
	осіб			
Львівська область¹	147259	153572	177058	182344
м.Львів	63499	68261	80202	84725
м.Борислав	3056	2848	2976	2874
м.Дрогобич	7105	6564	7204	7078
м.Моршин	400	364	363	348
м.Новий Розділ	1138	1100	1189	1213
м.Самбір	2598	2502	2886	2854
м.Стрий	5194	4854	4978	5070
м.Трускавець	2348	2317	2569	2470
м.Червоноград	4584	5043	6030	5770
райони				
Бродівський	2827	2863	3236	3294
Буський	2051	2108	2532	2556
Городоцький	3037	3158	3662	3493
Дрогобицький	2304	2390	2563	2568
Жидачівський	2147	2324	2644	2699
Жовківський	4801	5175	5987	6144
Золочівський	3496	2924	3575	3619
Кам'янка-Бузький	2355	2550	3039	3173
Миколаївський	2834	3153	3610	3527
Мостиський	2319	2343	2640	2597
Перемишлянський	1594	1453	1734	1724
Пустомитівський	6892	7710	9421	10249
Радехівський	2056	1883	2281	2216
Самбірський	1620	1768	1981	2116
Сколівський	1632	1654	1913	2059
Сокальський	3060	3351	3749	3983
Старосамбірський	2062	2050	2374	2391
Стрийський	3119	3113	3390	3144
Турківський	1219	1217	1290	1305
Яворівський	5912	6532	7040	7085

Продовження табл. 2.11

	Обсяг реалізованої продукції (товарів, послуг)			
	2015	2017	2018	2019
	млн.грн			
Львівська область¹	24569,5	39436,0	50786,8	60125,7
м.Львів	13145,8	21105,8	27304,9	32354,7
м.Борислав	339,5	492,5	596,4	736,2
м.Дрогобич	855,1	1302,8	1617,2	1867,2
м.Моршин	49,6	78,6	87,0	102,6
м.Новий Розділ	146,7	239,3	291,3	316,1
м.Самбір	312,4	442,2	548,6	664,8
м.Стрий	692,3	969,0	1170,4	1327,9
м.Трускавець	363,8	501,0	626,2	693,7
м.Червоноград	623,0	1113,5	1416,0	1555,2
райони				
Бродівський	340,6	527,0	658,7	771,8
Буський	236,0	411,7	537,7	622,2
Городоцький	422,8	755,9	902,7	1075,4
Дрогобицький	214,7	413,2	499,5	597,0
Жидачівський	393,4	693,4	858,0	904,3
Жовківський	671,9	1149,2	1524,3	1902,0
Золочівський	417,8	636,7	817,8	1013,3
Кам'янка-Бузький	414,5	720,3	980,2	1149,3
Миколаївський	378,0	695,3	916,6	1053,9
Мостиський	268,5	477,3	595,9	674,6
Перемишлянський	375,1	318,1	396,6	491,5
Пустомитівський	1187,2	2057,5	2810,9	3540,2
Радехівський	322,6	447,5	571,5	680,0
Самбірський	177,1	349,9	434,6	542,4
Сколівський	233,6	291,9	406,0	494,8
Сокальський	349,0	627,6	798,7	999,7
Старосамбірський	233,5	387,0	518,7	643,4
Стрийський	512,0	691,0	882,1	975,6
Турківський	115,3	184,1	242,1	301,1
Яворівський	777,7	1356,7	1776,2	2074,8

¹ Див. виноску до табл. 1.2.

3 ДІЯЛЬНІСТЬ ПІДПРИЄМСТВ

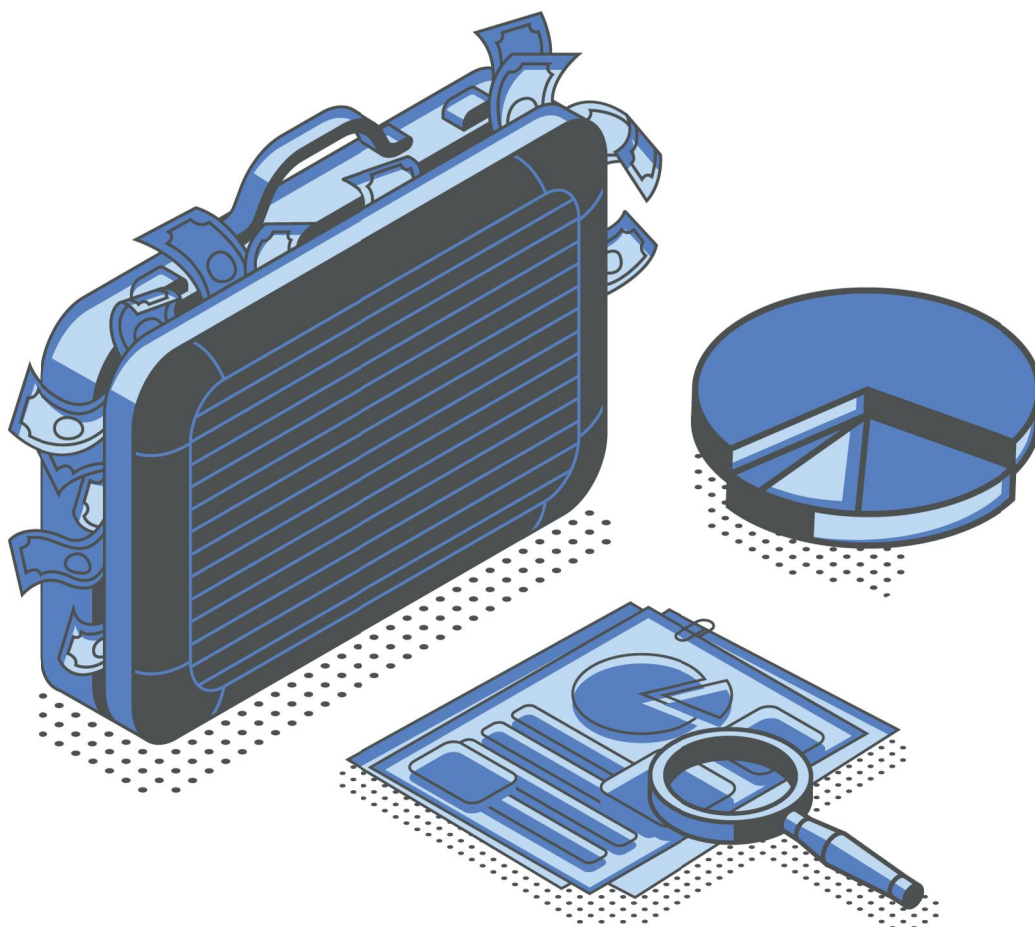

ДІЯЛЬНІСТЬ СУБ'ЄКТІВ ГОСПОДАРЮВАННЯ ЛЬВІВСЬКОЇ ОБЛАСТІ
СТАТИСТИЧНИЙ ЗБІРНИК

ОСНОВНІ ПОКАЗНИКИ ДІЯЛЬНОСТІ ПІДПРИЄМСТВ

3.1. Кількість підприємств та основні показники їх діяльності

	2010	2015	2017	2018	2019
Кількість підприємств, одиниць	20343	18628	17933	19233	20480
Кількість підприємств на 10 тис. населення, одиниць	80	73	71	76	81
Кількість зайнятих працівників, осіб	403817	331630	296392	327677	363432
у % до попереднього року	x	96,0	105,0	110,6	110,9
Кількість найманих працівників, осіб	398546	324911	291181	323247	354890
у % до попереднього року	x	95,9	104,7	111,0	109,8
у розрахунку на одне підприємство, осіб	20	17	16	17	17
Витрати на персонал, млн.грн	11464,1	18953,0	25085,4	33916,0	42926,0
у % до попереднього року	x	118,1	140,1	135,2	126,6
Обсяг реалізованої продукції (товарів, послуг), млн.грн	98047,1	183102,3	262305,2	350762,5	406547,6
у % до попереднього року ¹	x	122,3	128,1	133,7	115,9
Фінансовий результат (сальдо) до оподаткування, млн.грн	527,1	-7491,3	4577,5	8161,6	9729,3
Прибуток до оподаткування, млн.грн	3861,9	9073,3	13662,1	17534,4	23097,7
у % до попереднього року	x	127,0	125,7	128,3	131,7
Збиток до оподаткування, млн.грн	3334,8	16564,6	9084,6	9372,8	13368,4
у % до попереднього року	x	103,7	98,8	103,2	142,6
Питома вага підприємств, що одержали збиток, у % до загальної кількості	38,3	25,5	27,9	26,3	26,7
Рентабельність операційної діяльності, %	3,2	3,2	5,6	4,1	4,3

¹ За фактичною вартістю.

3.2. Кількість підприємств на 10 тис. населення

Одиниць

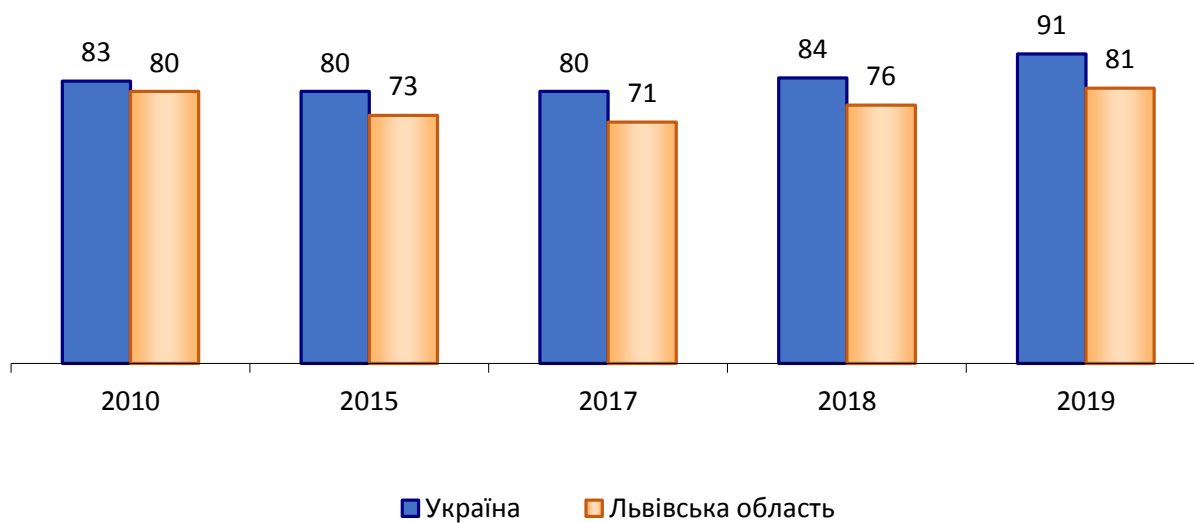

3.3. Частка Львівської області в Україні за окремими показниками діяльності підприємств

Відсотків



3.4. Кількість підприємств за видами економічної діяльності

	2010	2015	2017	2018	2019
	ОДИНИЦЬ				
Усього	20343	18628	17933	19233	20480
Сільське, лісове та рибне господарство	1600	1332	1394	1435	1404
Промисловість	3215	2730	2611	2763	2942
добувна промисловість і розроблення кар'єрів	58	68	68	75	82
переробна промисловість	2928	2402	2262	2377	2484
постачання електроенергії, газу, пари та кондиційованого повітря	53	87	105	126	185
водопостачання; каналізація, поводження з відходами	176	173	176	185	191
Будівництво	2028	1768	1693	1831	2039
Оптова та роздрібна торгівля; ремонт автотранспортних засобів і мотоциклів	6032	5138	4720	5003	5229
Транспорт, складське господарство, поштова та кур'єрська діяльність	742	760	732	773	847
Тимчасове розміщування й організація харчування	1062	794	721	736	797
Інформація та телекомунікації	667	732	752	852	930
Фінансова та страхова діяльність	213	153	141	142	149
Операції з нерухомим майном	1633	2083	2200	2407	2593
Професійна, наукова та технічна діяльність	1421	1418	1322	1414	1519
Діяльність у сфері адміністративного та допоміжного обслуговування	837	895	897	1006	1070
Освіта	137	123	127	148	164
Охорона здоров'я та надання соціальної допомоги	323	313	297	394	468
Мистецтво, спорт, розваги та відпочинок	96	95	85	93	99
Надання інших видів послуг	337	294	241	236	230

3.5. Розподіл кількості підприємств за видами економічної діяльності

	2010	2015	2017	2018	2019
	відсотків				
Усього	100,0	100,0	100,0	100,0	100,0
Сільське, лісове та рибне господарство	7,9	7,1	7,8	7,5	6,9
Промисловість	15,8	14,6	14,6	14,4	14,4
добувна промисловість і розроблення кар'єрів	0,3	0,3	0,4	0,4	0,4
переробна промисловість	14,4	12,9	12,6	12,4	12,1
постачання електроенергії, газу, пари та кондиційованого повітря	0,2	0,5	0,6	0,6	0,9
водопостачання; каналізація, поводження з відходами	0,9	0,9	1,0	1,0	1,0
Будівництво	10,0	9,5	9,4	9,5	10,0
Оптова та роздрібна торгівля; ремонт автотранспортних засобів і мотоциклів	29,6	27,6	26,3	26,0	25,5
Транспорт, складське господарство, поштова та кур'єрська діяльність	3,6	4,1	4,1	4,0	4,1
Тимчасове розміщування й організація харчування	5,2	4,3	4,0	3,8	3,9
Інформація та телекомунікації	3,3	3,9	4,2	4,4	4,5
Фінансова та страхова діяльність	1,0	0,8	0,8	0,7	0,7
Операції з нерухомим майном	8,0	11,2	12,3	12,5	12,7
Професійна, наукова та технічна діяльність	7,0	7,6	7,4	7,4	7,4
Діяльність у сфері адміністративного та допоміжного обслуговування	4,1	4,8	5,0	5,2	5,2
Освіта	0,7	0,7	0,7	0,8	0,8
Охорона здоров'я та надання соціальної допомоги	1,6	1,7	1,6	2,1	2,3
Мистецтво, спорт, розваги та відпочинок	0,5	0,5	0,5	0,5	0,5
Надання інших видів послуг	1,7	1,6	1,3	1,2	1,1

3.6. Кількість підприємств за містами та районами

	2015	2017	2018	2019
	Одиниць			
Львівська область	18628	17933	19233	20480
м.Львів	10236	10108	10998	11990
м.Борислав	256	186	195	197
м.Дрогобич	599	520	539	555
м.Моршин	69	59	61	63
м.Новий Розділ	101	89	97	107
м.Самбір	212	196	194	194
м.Стрий	349	326	339	352
м.Трускавець	389	321	355	366
м.Червоноград	371	352	365	373
райони				
Бродівський	189	183	182	195
Буський	192	192	202	206
Городоцький	374	388	412	435
Дрогобицький	197	161	164	177
Жидачівський	309	330	337	352
Жовківський	575	563	580	581
Золочівський	327	276	286	275
Кам'янка-Бузький	295	264	286	302
Миколаївський	277	251	270	287
Мостиський	220	207	225	221
Перемишлянський	193	198	211	216
Пустомитівський	1022	987	1061	1106
Радехівський	162	154	166	164
Самбірський	182	168	189	193
Сколівський	156	136	146	156
Сокальський	295	290	285	290
Старосамбірський	169	166	171	178
Стрийський	222	204	217	229
Турківський	61	57	66	69
Яворівський	629	601	634	651

3.7. Розподіл кількості підприємств за містами та районами у 2019 році

у % до підсумку

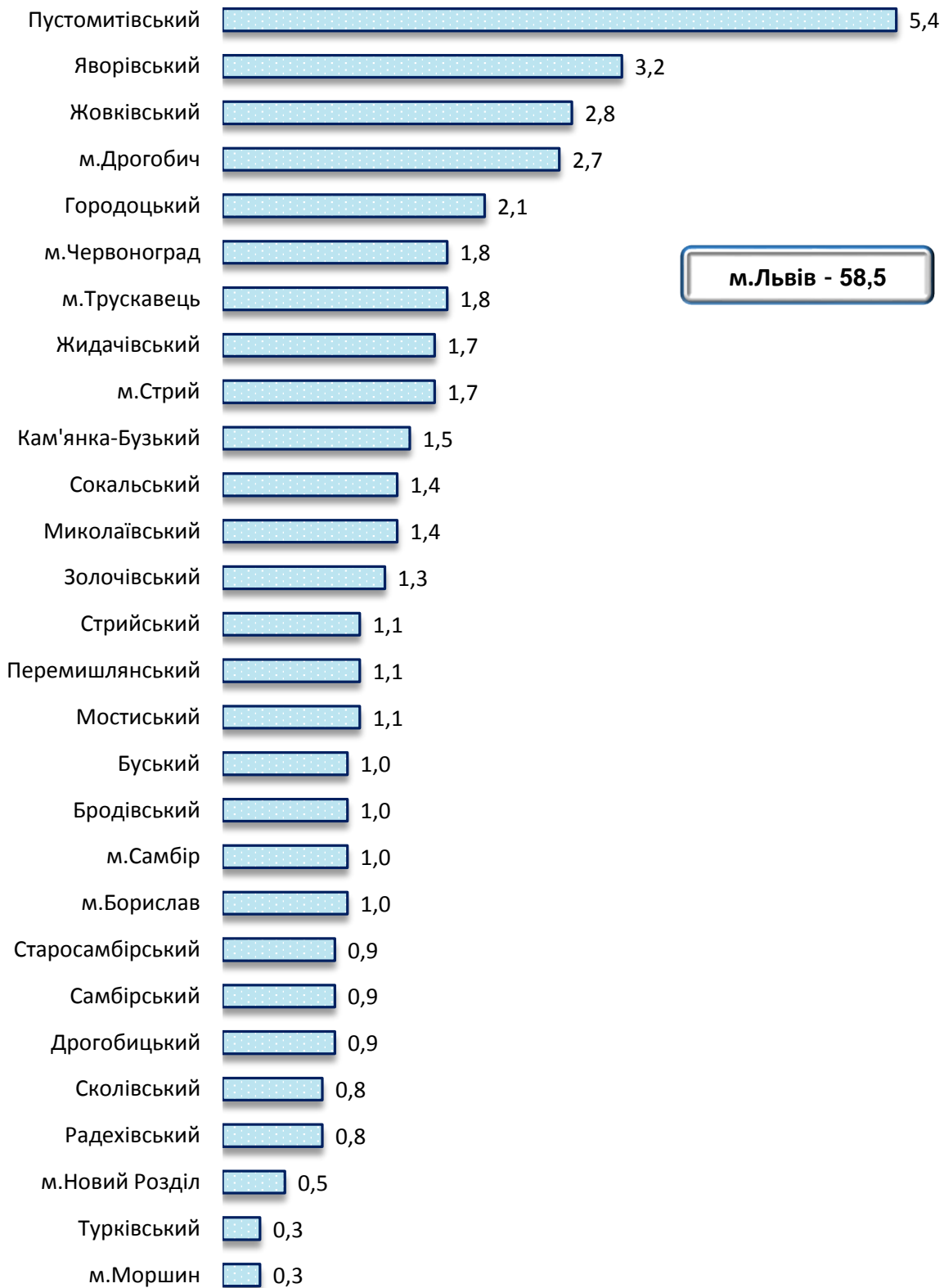

3.8. Кількість підприємств на 10 тис. населення за містами та районами у 2019 році

одиниць

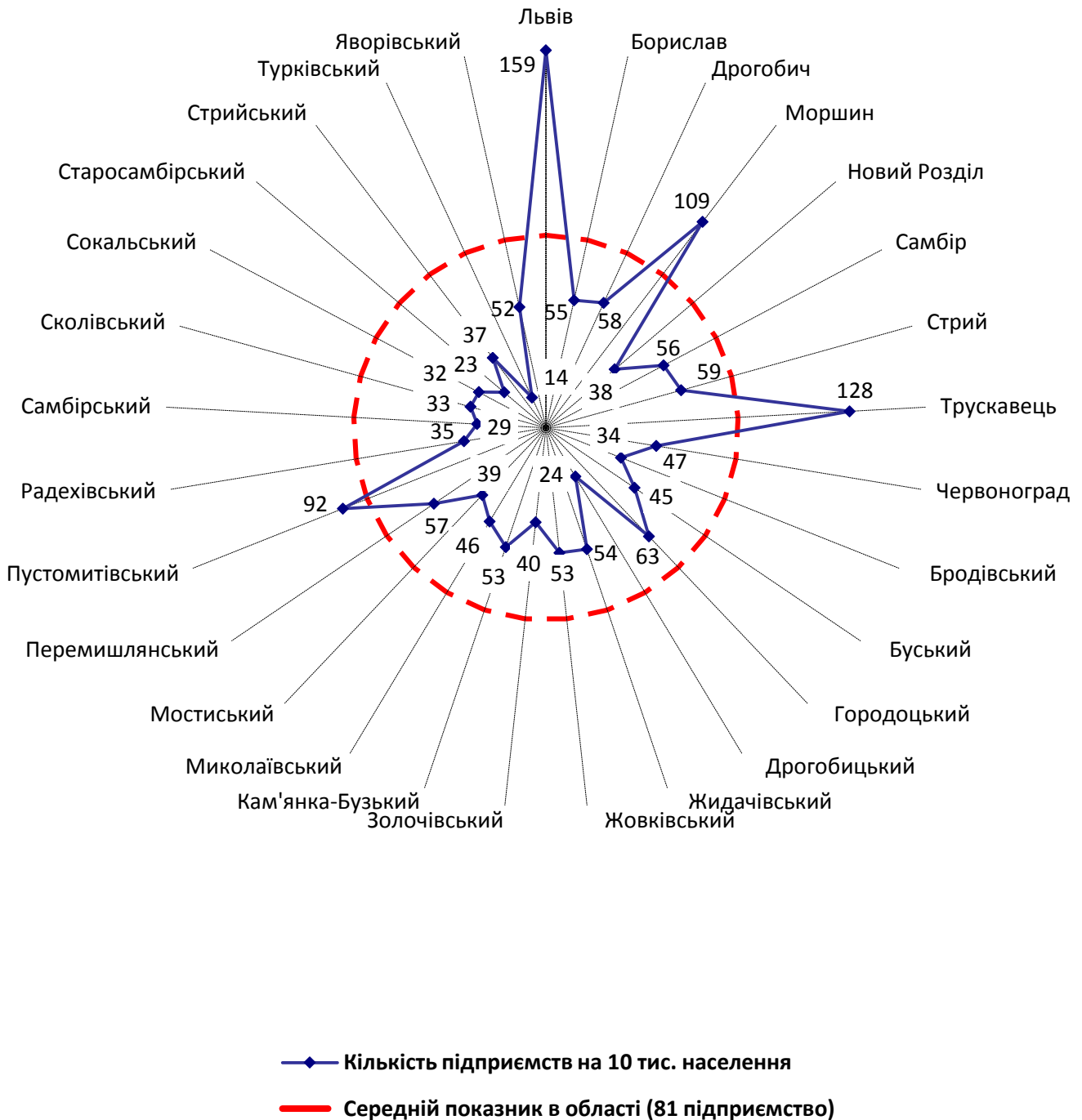

ЗАЙНЯТІСТЬ ТА ВИТРАТИ НА ПЕРСОНАЛ

**3.9. Кількість зайнятих працівників на підприємствах
за видами економічної діяльності**

	2010	2015	2017	2018	2019
	осіб				
Усього	403817	331630	296392	327677	363432
Сільське, лісове та рибне господарство	16955	13473	12952	14448	14104
Промисловість	144522	121645	128052	128258	128060
добувна промисловість і розроблення кар'єрів	13757	12517	10820	10610	10419
переробна промисловість	98881	84172	93938	95349	95629
постачання електроенергії, газу, пари та кондиційованого повітря	24713	19257	17663	16893	16311
водопостачання; каналізація, поводження з відходами	7171	5699	5631	5406	5701
Будівництво	28585	16839	16628	18190	22559
Оптова та роздрібна торгівля; ремонт автотранспортних засобів і мотоциклів	63835	47969	57923	62940	68493
Транспорт, складське господарство, поштова та кур'єрська діяльність	74870	68112	18485	18827	20337
Тимчасове розміщування й організація харчування	9871	8861	9803	9767	10578
Інформація та телекомунікації	8443	6862	5482	5736	6393
Фінансова та страхова діяльність	1695	1014	926	766	967
Операції з нерухомим майном	11046	10429	10939	11857	11263
Професійна, наукова та технічна діяльність	12351	9526	9678	8760	9116
Діяльність у сфері адміністративного та допоміжного обслуговування	15087	14492	14252	14221	15952
Освіта	2519	1890	1994	1820	1999
Охорона здоров'я та надання соціальної допомоги	10697	7452	6664	29780	51057
Мистецтво, спорт, розваги та відпочинок	993	1638	1546	1507	1558
Надання інших видів послуг	2348	1428	1068	800	996

3.10. Розподіл кількості зайнятих працівників на підприємствах за видами економічної діяльності

	2010	2015	2017	2018	2019
	відсотків				
Усього	100,0	100,0	100,0	100,0	100,0
Сільське, лісове та рибне господарство	4,2	4,0	4,4	4,4	3,9
Промисловість	35,8	36,7	43,2	39,1	35,2
добувна промисловість і розроблення кар'єрів	3,4	3,8	3,6	3,2	2,8
переробна промисловість	24,5	25,4	31,7	29,1	26,3
постачання електроенергії, газу, пари та кондиційованого повітря	6,1	5,8	6,0	5,2	4,5
водопостачання; каналізація, поводження з відходами	1,8	1,7	1,9	1,6	1,6
Будівництво	7,1	5,1	5,6	5,6	6,2
Оптова та роздрібна торгівля; ремонт автотранспортних засобів і мотоциклів	15,8	14,5	19,5	19,2	18,8
Транспорт, складське господарство, поштова та кур'єрська діяльність	18,5	20,5	6,2	5,7	5,6
Тимчасове розміщування й організація харчування	2,4	2,7	3,3	3,0	2,9
Інформація та телекомунікації	2,1	2,1	1,9	1,8	1,8
Фінансова та страхова діяльність	0,4	0,3	0,3	0,2	0,3
Операції з нерухомим майном	2,7	3,1	3,7	3,6	3,1
Професійна, наукова та технічна діяльність	3,1	2,9	3,3	2,7	2,5
Діяльність у сфері адміністративного та допоміжного обслуговування	3,7	4,4	4,8	4,3	4,4
Освіта	0,6	0,6	0,7	0,6	0,6
Охорона здоров'я та надання соціальної допомоги	2,7	2,2	2,2	9,1	14,0
Мистецтво, спорт, розваги та відпочинок	0,3	0,5	0,5	0,5	0,4
Надання інших видів послуг	0,6	0,4	0,4	0,2	0,3

**3.11. Кількість зайнятих працівників на підприємствах
за містами та районами**

	2015	2017	2018	2019
	осіб			
Львівська область	331630	296392	327677	363432
м.Львів	203183	159793	172911	197448
м.Борислав	2125	2059	2740	2645
м.Дрогобич	8473	7449	8457	8163
м.Моршин	2918	2589	2503	2747
м.Новий Розділ	2792	2610	3009	3482
м.Самбір	2387	2283	2313	3244
м.Стрий	5396	4696	5389	5935
м.Трускавець	7513	6482	6975	7210
м.Червоноград	6656	6687	7213	7247
райони				
Бродівський	2617	2516	2426	3270
Буський	2573	2529	3717	3907
Городоцький	5623	8751	9954	13856
Дрогобицький	1374	1482	1990	2799
Жидачівський	3907	4623	4833	5032
Жовківський	5519	5699	7118	7321
Золочівський	2175	2645	3359	3532
Кам'янка-Бузький	4173	4983	6075	6372
Миколаївський	3013	2991	3584	4059
Мостиський	1521	1237	1420	1500
Перемишлянський	3049	4048	5478	5756
Пустомитівський	14058	14327	15635	16997
Радехівський	4522	4919	5744	5097
Самбірський	1145	1144	1489	1520
Сколівський	1668	7646	8468	9381
Сокальський	15368	13479	14488	14517
Старосамбірський	1483	1365	1431	1657
Стрийський	8358	9223	8979	8717
Турківський	1055	923	980	889
Яворівський	6986	7214	8999	9132

3.12. Розподіл кількості зайнятих працівників на підприємствах за містами та районами у 2019 році

у % до підсумку

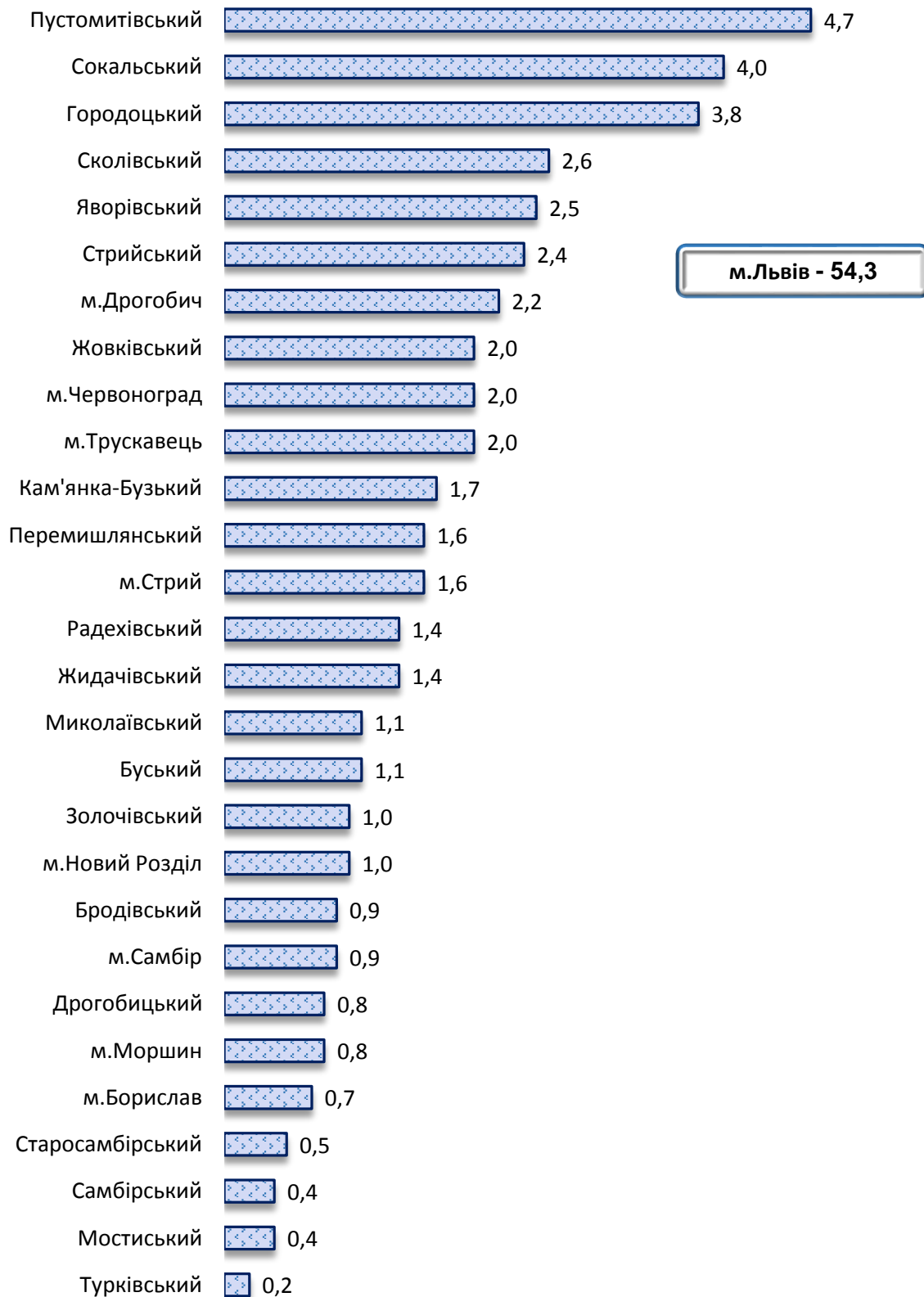

**3.13. Кількість найманих працівників на підприємствах
за видами економічної діяльності**

	2010	2015	2017	2018	2019
	осіб				
Усього	398546	324911	291181	323247	354890
Сільське, лісове та рибне господарство	16017	12756	12072	13478	13296
Промисловість	143804	120717	127364	127634	126805
добувна промисловість і розроблення кар'єрів	13747	12491	10792	10588	10390
переробна промисловість	98228	83306	93327	94817	94531
постачання електроенергії, газу, пари та кондиційованого повітря	24712	19244	17655	16874	16228
водопостачання; каналізація, поводження з відходами	7117	5676	5590	5355	5656
Будівництво	28096	16215	16283	17930	21573
Оптова та роздрібна торгівля; ремонт автотранспортних засобів і мотоциклів	62612	46223	56871	62067	66662
Транспорт, складське господарство, поштова та кур'єрська діяльність	74598	67892	18371	18679	20037
Тимчасове розміщування й організація харчування	9622	8523	9621	9602	10230
Інформація та телекомунікації	8302	6672	5301	5592	6004
Фінансова та страхова діяльність	1634	978	907	741	900
Операції з нерухомим майном	10676	9580	10022	11421	9896
Професійна, наукова та технічна діяльність	12017	8966	9278	8360	8575
Діяльність у сфері адміністративного та допоміжного обслуговування	14791	14216	14057	14009	15569
Освіта	2495	1857	1970	1793	1942
Охорона здоров'я та надання соціальної допомоги	10621	7382	6545	29720	50949
Мистецтво, спорт, розваги та відпочинок	977	1602	1518	1477	1534
Надання інших видів послуг	2284	1332	1001	744	918

3.14. Розподіл кількості найманих працівників на підприємствах за видами економічної діяльності

	2010	2015	2017	2018	2019
	відсотків				
Усього	100,0	100,0	100,0	100,0	100,0
Сільське, лісове та рибне господарство	4,0	3,9	4,2	4,2	3,7
Промисловість	36,1	37,1	43,7	39,5	35,7
добувна промисловість і розроблення кар'єрів	3,5	3,8	3,7	3,3	2,9
переробна промисловість	24,6	25,6	32,0	29,3	26,6
постачання електроенергії, газу, пари та кондиційованого повітря	6,2	5,9	6,1	5,2	4,6
водопостачання; каналізація, поводження з відходами	1,8	1,8	1,9	1,7	1,6
Будівництво	7,1	5,0	5,6	5,5	6,1
Оптова та роздрібна торгівля; ремонт автотранспортних засобів і мотоциклів	15,7	14,2	19,5	19,2	18,8
Транспорт, складське господарство, поштова та кур'єрська діяльність	18,7	20,9	6,3	5,8	5,6
Тимчасове розміщування й організація харчування	2,4	2,6	3,3	3,0	2,9
Інформація та телекомунікації	2,1	2,1	1,8	1,7	1,7
Фінансова та страхова діяльність	0,4	0,3	0,3	0,2	0,3
Операції з нерухомим майном	2,7	2,9	3,4	3,5	2,8
Професійна, наукова та технічна діяльність	3,0	2,8	3,2	2,6	2,4
Діяльність у сфері адміністративного та допоміжного обслуговування	3,7	4,4	4,8	4,3	4,4
Освіта	0,6	0,6	0,7	0,6	0,5
Охорона здоров'я та надання соціальної допомоги	2,7	2,3	2,3	9,2	14,4
Мистецтво, спорт, розваги та відпочинок	0,2	0,5	0,5	0,5	0,4
Надання інших видів послуг	0,6	0,4	0,4	0,2	0,3

**3.15. Кількість найманих працівників на підприємствах
за містами та районами**

	2015	2017	2018	2019
	осіб			
Львівська область	324911	291181	323247	354890
м.Львів	199887	157507	171054	192475
м.Борислав	1996	2012	2690	2563
м.Дрогобич	8252	7306	8323	7916
м.Моршин	2892	2565	2494	2729
м.Новий Розділ	2762	2588	2992	3439
м.Самбір	2289	2164	2253	3171
м.Стрий	5288	4567	5317	5822
м.Трускавець	7366	6414	6901	7061
м.Червоноград	6497	6558	7117	7096
райони				
Бродівський	2566	2475	2363	3185
Буський	2502	2445	3632	3810
Городоцький	5520	8629	9862	13704
Дрогобицький	1291	1439	1943	2717
Жидачівський	3778	4499	4706	4854
Жовківський	5246	5438	6931	7103
Золочівський	2029	2485	3253	3420
Кам'янка-Бузький	4050	4895	5982	6250
Миколаївський	2923	2903	3516	3936
Мостиський	1413	1144	1320	1401
Перемишлянський	2972	3960	5411	5656
Пустомитівський	13628	13984	15309	16522
Радехівський	4448	4869	5671	5016
Самбірський	1067	1070	1400	1429
Сколівський	1609	7588	8425	9312
Сокальський	15236	13331	14358	14349
Старосамбірський	1437	1327	1382	1600
Стрийський	8243	9115	8880	8617
Турківський	1035	895	963	875
Яворівський	6689	7009	8799	8862

3.16. Розподіл кількості найманих працівників на підприємствах за містами та районами у 2019 році

у % до підсумку

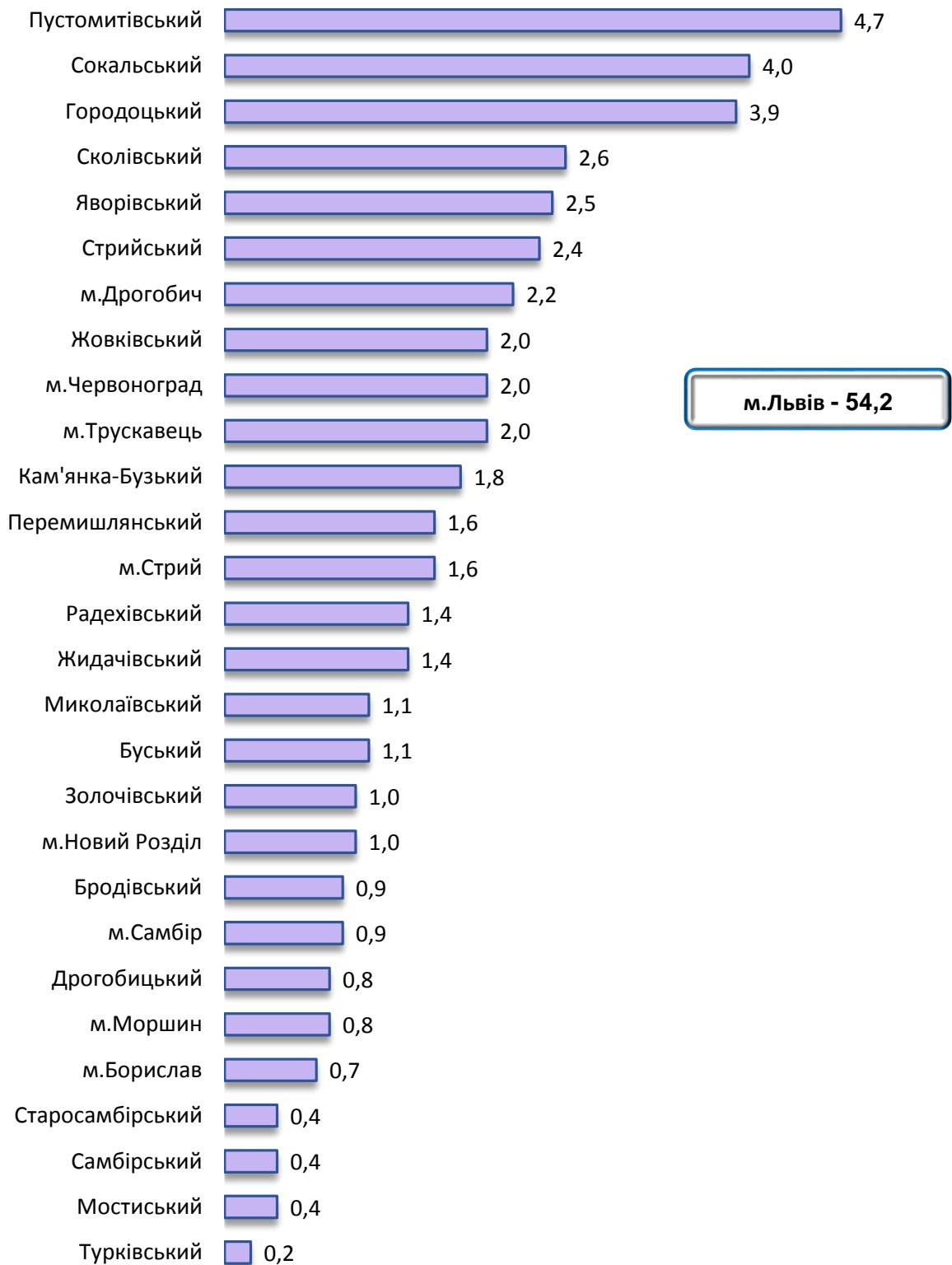

3.17. Витрати на персонал підприємств за видами економічної діяльності

	2010	2015	2017	2018	2019
	млн.грн				
Усього	11464,1	18953,0	25085,4	33916,0	42926,0
Сільське, лісове та рибне господарство	326,0	718,4	1064,8	1489,0	1686,4
Промисловість	4911,2	8338,1	13431,2	17147,5	19873,4
добувна промисловість і розроблення кар'єрів	824,4	1367,2	1609,0	2183,6	2341,0
переробна промисловість	2703,5	5097,2	9286,7	11930,5	13868,7
постачання електроенергії, газу, пари та кондиційованого повітря	1203,3	1592,7	2115,1	2496,6	2924,5
водопостачання; каналізація, поводження з відходами	180,0	281,0	420,4	536,8	739,2
Будівництво	487,9	661,3	1090,4	1498,9	2142,1
Оптова та роздрібна торгівля; ремонт автотранспортних засобів і мотоциклів	1302,9	2112,1	4258,2	5615,8	7131,7
Транспорт, складське господарство, поштова та кур'єрська діяльність	2963,1	4341,6	1280,1	1674,9	2161,9
Тимчасове розміщування й організація харчування	143,9	274,2	515,7	617,8	773,6
Інформація та телекомунікації	207,3	501,1	588,4	723,4	928,4
Фінансова та страхова діяльність	40,1	47,7	64,3	73,4	115,0
Операції з нерухомим майном	203,2	581,1	659,8	962,5	974,6
Професійна, наукова та технічна діяльність	279,8	404,6	658,8	842,8	1019,1
Діяльність у сфері адміністративного та допоміжного обслуговування	272,6	519,2	787,0	1072,8	1467,2
Освіта	49,5	63,1	95,7	118,7	142,2
Охорона здоров'я та надання соціальної допомоги	226,9	262,6	403,9	1869,3	4243,2
Мистецтво, спорт, розваги та відпочинок	19,2	89,4	137,9	165,1	204,9
Надання інших видів послуг	30,5	38,5	49,2	44,1	62,3

3.18. Витрати на персонал підприємств за видами економічної діяльності у 2019 році

	Витрати на персонал	У тому числі	
		витрати на оплату праці	відрахування на соціальні заходи
млн.грн			
Усього	42926,0	35383,7	7542,3
Сільське, лісове та рибне господарство	1686,4	1395,7	290,7
Промисловість	19873,4	16422,1	3451,3
добувна промисловість			
і розроблення кар'єрів	2341,0	1909,2	431,8
переробна промисловість	13868,7	11479,2	2389,5
постачання електроенергії, газу, пари та кондиційованого повітря	2924,5	2419,5	505,0
водопостачання; каналізація, поводження з відходами	739,2	614,2	125,0
Будівництво	2142,1	1746,8	395,3
Оптова та роздрібна торгівля; ремонт автотранспортних засобів і мотоциклів	7131,7	5872,4	1259,3
Транспорт, складське господарство, поштова та кур'єрська діяльність	2161,9	1778,2	383,7
Тимчасове розміщування й організація харчування	773,6	632,3	141,3
Інформація та телекомунікації	928,4	779,2	149,2
Фінансова та страхова діяльність	115,0	95,5	19,5
Операції з нерухомим майном	974,6	803,4	171,2
Професійна, наукова та технічна діяльність	1019,1	839,9	179,2
Діяльність у сфері адміністративного та допоміжного обслуговування	1467,2	1208,0	259,2
Освіта	142,2	116,3	25,9
Охорона здоров'я та надання соціальної допомоги	4243,2	3473,9	769,3
Мистецтво, спорт, розваги та відпочинок	204,9	168,9	36,0
Надання інших видів послуг	62,3	51,1	11,2

3.19. Витрати на персонал підприємств за містами та районами

	2015	2017	2018	2019
	млн.грн			
Львівська область	18953,0	25085,4	33916,0	42926,0
м.Львів	11871,1	13339,2	17563,2	22732,7
м.Борислав	81,8	138,9	222,8	260,5
м.Дрогобич	370,3	501,4	665,1	782,6
м.Моршин	131,0	206,0	263,2	356,3
м.Новий Розділ	178,9	261,0	396,1	518,8
м.Самбір	105,6	156,9	206,4	308,5
м.Стрий	263,7	368,2	506,0	557,2
м.Трускавець	247,5	373,6	508,3	611,6
м.Червоноград	276,6	402,8	504,5	663,6
райони				
Бродівський	126,3	207,3	253,5	329,1
Буський	130,2	171,7	319,9	433,3
Городоцький	307,9	809,6	1197,8	1682,1
Дрогобицький	34,3	72,7	122,9	203,0
Жидачівський	147,4	306,6	390,9	514,1
Жовківський	254,9	419,2	653,3	800,2
Золочівський	82,2	156,4	251,3	328,3
Кам'янка-Бузький	276,5	509,6	759,0	908,0
Миколаївський	153,9	210,9	302,4	426,1
Мостиський	52,8	80,2	109,1	134,5
Перемишлянський	205,9	431,8	697,7	804,8
Пустомитівський	590,1	909,9	1242,9	1618,6
Радехівський	257,5	523,9	765,5	839,2
Самбірський	33,5	56,2	93,0	112,5
Сколівський	101,0	761,0	1049,8	1362,2
Сокальський	1475,9	1780,7	2500,8	2753,2
Старосамбірський	48,2	73,8	101,1	145,4
Стрийський	720,9	1161,1	1314,6	1499,1
Турківський	39,6	57,3	78,5	85,1
Яворівський	387,5	637,5	876,4	1155,4

3.20. Витрати на персонал підприємств за містами та районами у 2019 році

	Витрати на персонал	У тому числі	
		витрати на оплату праці	відрахування на соціальні заходи
	млн.грн		
Львівська область	42926,0	35383,7	7542,3
м.Львів	22732,7	18754,4	3978,3
м.Борислав	260,5	214,0	46,5
м.Дрогобич	782,6	639,0	143,6
м.Моршин	356,3	294,5	61,8
м.Новий Розділ	518,8	424,8	94,0
м.Самбір	308,5	253,6	54,9
м.Стрий	557,2	458,0	99,2
м.Трускавець	611,6	501,5	110,1
м.Червоноград	663,6	546,0	117,6
райони			
Бродівський	329,1	267,8	61,3
Буський	433,3	358,7	74,6
Городоцький	1682,1	1387,5	294,6
Дрогобицький	203,0	164,4	38,6
Жидачівський	514,1	423,0	91,1
Жовківський	800,2	661,4	138,8
Золочівський	328,3	271,3	57,0
Кам'янка-Бузький	908,0	753,4	154,6
Миколаївський	426,1	348,9	77,2
Мостиський	134,5	110,3	24,2
Перемишлянський	804,8	662,1	142,7
Пустомитівський	1618,6	1338,8	279,8
Радехівський	839,2	699,8	139,4
Самбірський	112,5	92,2	20,3
Сколівський	1362,2	1114,9	247,3
Сокальський	2753,2	2248,4	504,8
Старосамбірський	145,4	118,9	26,5
Стрийський	1499,1	1248,7	250,4
Турківський	85,1	69,6	15,5
Яворівський	1155,4	957,8	197,6

3.21. Розподіл витрат на персонал підприємств за містами та районами у 2019 році

у % до підсумку

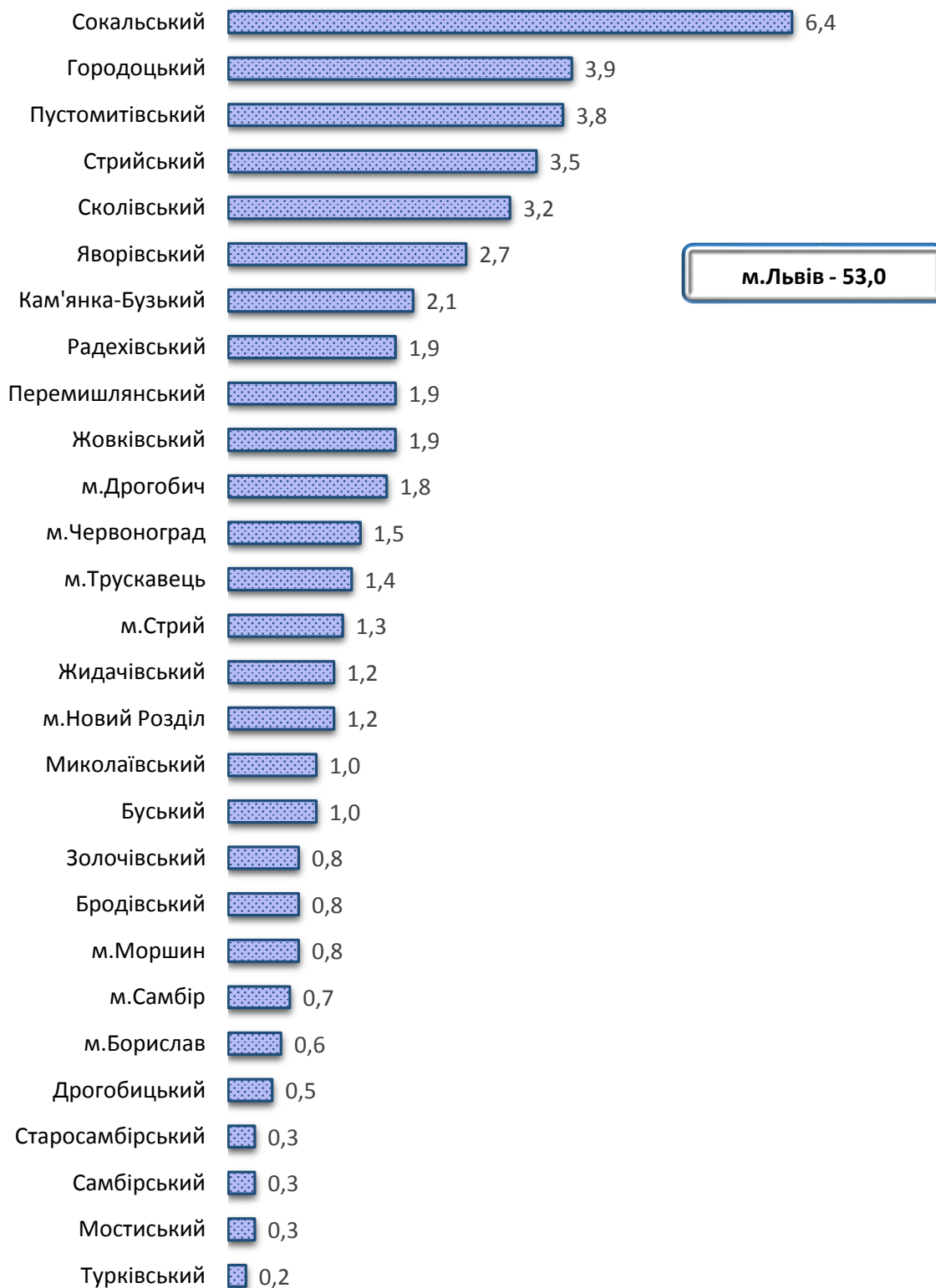

ЕКОНОМІЧНА ДІЯЛЬНІСТЬ

**3.22. Обсяг реалізованої продукції (товарів, послуг) підприємств
за видами економічної діяльності**

	2010	2015	2017	2018	2019
	млн.грн				
Усього	98047,1	183102,3	262305,2	350762,5	406547,6
Сільське, лісове та рибне господарство	2526,3	9166,4	12201,9	19894,2	22394,9
Промисловість	32937,1	72703,1	112522,4	135277,1	137949,3
добувна промисловість і розроблення кар'єрів	902,7	1874,7	3379,4	4560,7	4270,8
переробна промисловість	22481,1	48178,3	68452,8	85635,7	90542,3
постачання електроенергії, газу, пари та кондиційованого повітря	8996,7	21860,9	38435,5	43061,9	41228,3
водопостачання; каналізація, поводження з відходами	556,6	789,2	2254,7	2018,8	1907,9
Будівництво	3561,4	6935,1	11501,7	18225,5	24937,3
Оптова та роздрібна торгівля; ремонт автотранспортних засобів і мотоциклів	44000,5	59986,1	97106,1	139159,4	158925,2
Транспорт, складське господарство, поштова та кур'єрська діяльність	8595,7	16632,3	9201,9	11445,0	26858,6
Тимчасове розміщування й організація харчування	521,6	1366,2	2112,8	2509,1	2692,3
Інформація та телекомунікації	934,7	3759,2	5539,9	7685,5	9881,8
Фінансова та страхова діяльність	315,0	359,3	423,4	723,7	1026,1
Операції з нерухомим майном	1076,2	7689,0	4600,2	5928,6	6910,6
Професійна, наукова та технічна діяльність	1044,0	1296,5	2235,5	3159,9	3394,7
Діяльність у сфері адміністративного та допоміжного обслуговування	1525,9	2018,0	2988,8	3744,8	4814,7
Освіта	63,0	109,1	185,6	234,7	289,1
Охорона здоров'я та надання соціальної допомоги	800,2	817,0	1285,2	2414,8	5866,9
Мистецтво, спорт, розваги та відпочинок	61,0	135,5	246,4	222,1	440,5
Надання інших видів послуг	84,5	129,5	153,4	138,1	165,6

**3.23. Розподіл обсягу реалізованої продукції (товарів, послуг)
підприємств за видами економічної діяльності**

	2010	2015	2017	2018	2019
	відсотків				
Усього	100,0	100,0	100,0	100,0	100,0
Сільське, лісове та рибне господарство	2,6	5,0	4,6	5,7	5,5
Промисловість	33,6	39,7	42,9	38,6	33,9
добувна промисловість і розроблення кар'єрів	0,9	1,0	1,3	1,3	1,0
переробна промисловість	22,9	26,3	26,1	24,4	22,3
постачання електроенергії, газу, пари та кондиційованого повітря	9,2	12,0	14,6	12,3	10,1
водопостачання; каналізація, поводження з відходами	0,6	0,4	0,9	0,6	0,5
Будівництво	3,6	3,8	4,4	5,2	6,1
Оптова та роздрібна торгівля; ремонт автотранспортних засобів і мотоциклів	44,9	32,8	37,0	39,7	39,1
Транспорт, складське господарство, поштова та кур'єрська діяльність	8,8	9,1	3,5	3,2	6,6
Тимчасове розміщування й організація харчування	0,5	0,7	0,8	0,7	0,7
Інформація та телекомунікації	0,9	2,0	2,1	2,2	2,4
Фінансова та страхова діяльність	0,3	0,2	0,2	0,2	0,3
Операції з нерухомим майном	1,1	4,2	1,8	1,7	1,7
Професійна, наукова та технічна діяльність	1,1	0,7	0,8	0,9	0,8
Діяльність у сфері адміністративного та допоміжного обслуговування	1,5	1,1	1,1	1,1	1,2
Освіта	0,1	0,1	0,1	0,1	0,1
Охорона здоров'я та надання соціальної допомоги	0,8	0,4	0,5	0,7	1,5
Мистецтво, спорт, розваги та відпочинок	0,1	0,1	0,1	0,0	0,1
Надання інших видів послуг	0,1	0,1	0,1	0,0	0,0

**3.24. Обсяг реалізованої продукції (товарів, послуг) підприємств
за містами та районами**

	2015	2017	2018	2019
	млн.грн			
Львівська область	183102,3	262305,2	350762,5	406547,6
м.Львів	116971,8	160801,3	225073,6	246713,4
м.Борислав	579,0	697,3	1004,6	1035,6
м.Дрогобич	4541,8	3839,3	4164,6	17684,1
м.Моршин	1100,7	1549,6	1925,3	2568,2
м.Новий Розділ	1151,3	1551,8	2440,5	2468,8
м.Самбір	629,4	979,5	1112,3	1167,7
м.Стрий	1751,6	2250,5	2838,5	3086,1
м.Трускавець	1315,2	1846,7	2715,0	2879,1
м.Червоноград	2580,5	3452,9	3908,7	4067,4
райони				
Бродівський	877,2	1194,9	1435,7	2026,3
Буський	1639,0	2065,5	2820,5	3205,4
Городоцький	4321,2	7063,7	8384,0	9935,3
Дрогобицький	226,3	457,0	683,3	860,7
Жидачівський	3070,9	4544,7	5158,4	5304,4
Жовківський	2918,4	4891,1	5779,6	6622,8
Золочівський	844,0	1545,3	2050,7	2142,1
Кам'янка-Бузький	5628,4	7957,5	9579,3	12904,3
Миколаївський	2050,7	3112,5	3539,6	3906,7
Мостиський	658,4	877,8	1064,0	1217,2
Перемишлянський	1914,9	3525,3	4733,3	5218,5
Пустомитівський	12050,0	18172,9	20942,9	28885,1
Радехівський	4132,7	6422,6	6713,0	6969,4
Самбірський	376,6	489,9	593,1	547,5
Сколівський	1150,8	6558,0	11245,8	11727,4
Сокальський	2530,4	4341,3	5703,8	5655,2
Старосамбірський	343,6	588,8	613,0	795,6
Стрийський	2198,4	3523,9	4735,4	7102,0
Турківський	911,0	884,2	1248,7	1686,4
Яворівський	4638,1	7119,4	8555,3	8164,9

3.25. Розподіл обсягу реалізованої продукції (товарів, послуг) підприємств за містами та районами у 2019 році

у % до підсумку

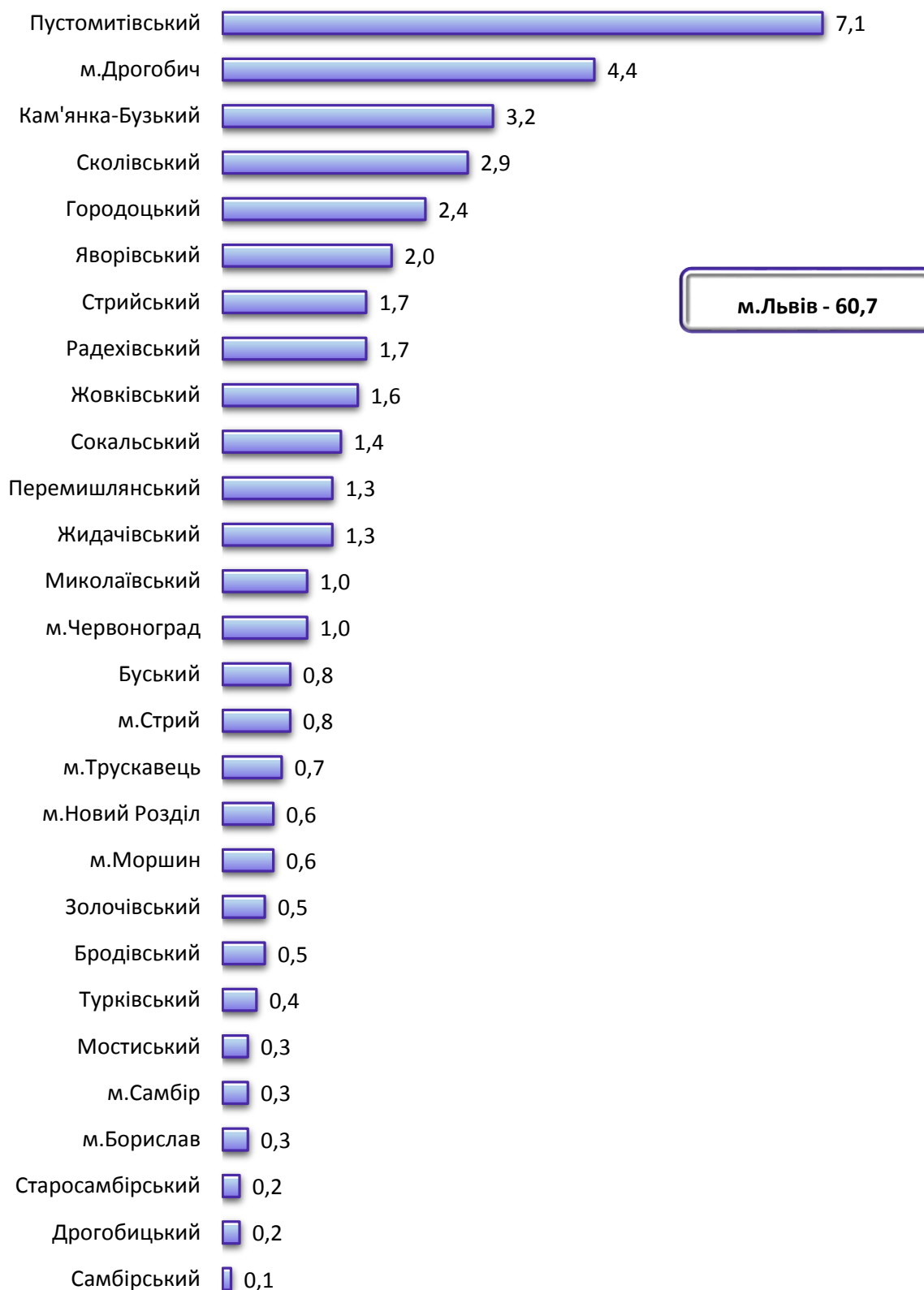

АКТИВИ, ВЛАСНИЙ КАПІТАЛ І ЗОБОВ'ЯЗАННЯ ПІДПРИЄМСТВ

3.26. Баланс підприємств та його структура у 2019 році

	На початок року	На кінець року	На початок року	На кінець року
	млн.грн		у % до підсумку	
Баланс	369124,7	472093,1	100,0	100,0
Актив				
Необоротні активи	130724,1	154227,9	35,4	32,7
у тому числі				
основні засоби, нематеріальні активи, довгострокові біологічні активи та інвестиційна нерухомість	104341,4	124066,8	28,3	26,3
незавершені капітальні інвестиції	17070,4	18763,2	4,6	4,0
довгострокові фінансові інвестиції	5743,2	6558,8	1,6	1,4
Оборотні активи	238044,0	317599,4	64,5	67,3
у тому числі				
запаси та поточні біологічні активи	63134,1	86724,5	17,1	18,4
дебіторська заборгованість	151365,4	203858,2	41,0	43,2
грошові кошти	10787,5	12971,8	2,9	2,7
витрати майбутніх періодів	4082,4	3811,3	1,1	0,8
Необоротні активи та групи вибуття	356,6	265,8	0,1	0,0
Пасив				
Власний капітал	78524,6	94960,7	21,3	20,1
у тому числі				
зареєстрований капітал	49479,0	59505,2	13,4	12,6
додатковий капітал	35051,3	36499,0	9,5	7,7
нерозподілений прибуток (непокритий збиток)	-3489,7	1119,1	-0,9	0,2
Довгострокові зобов'язання і забезпечення	49769,3	47588,5	13,5	10,1
Поточні зобов'язання і забезпечення	240828,3	329503,0	65,2	69,8
у тому числі				
короткострокові кредити банків	27809,5	29006,7	7,5	6,1
кредиторська заборгованість	103353,4	159260,5	28,0	33,7
доходи майбутніх періодів та відстрочені комісійні доходи від перестраховиків	1630,1	3381,5	0,4	0,7
Зобов'язання, пов'язані з необоротними активами та групами вибуття	2,5	40,9	0,0	0,0

3.27. Структура балансу підприємств на кінець 2019 року

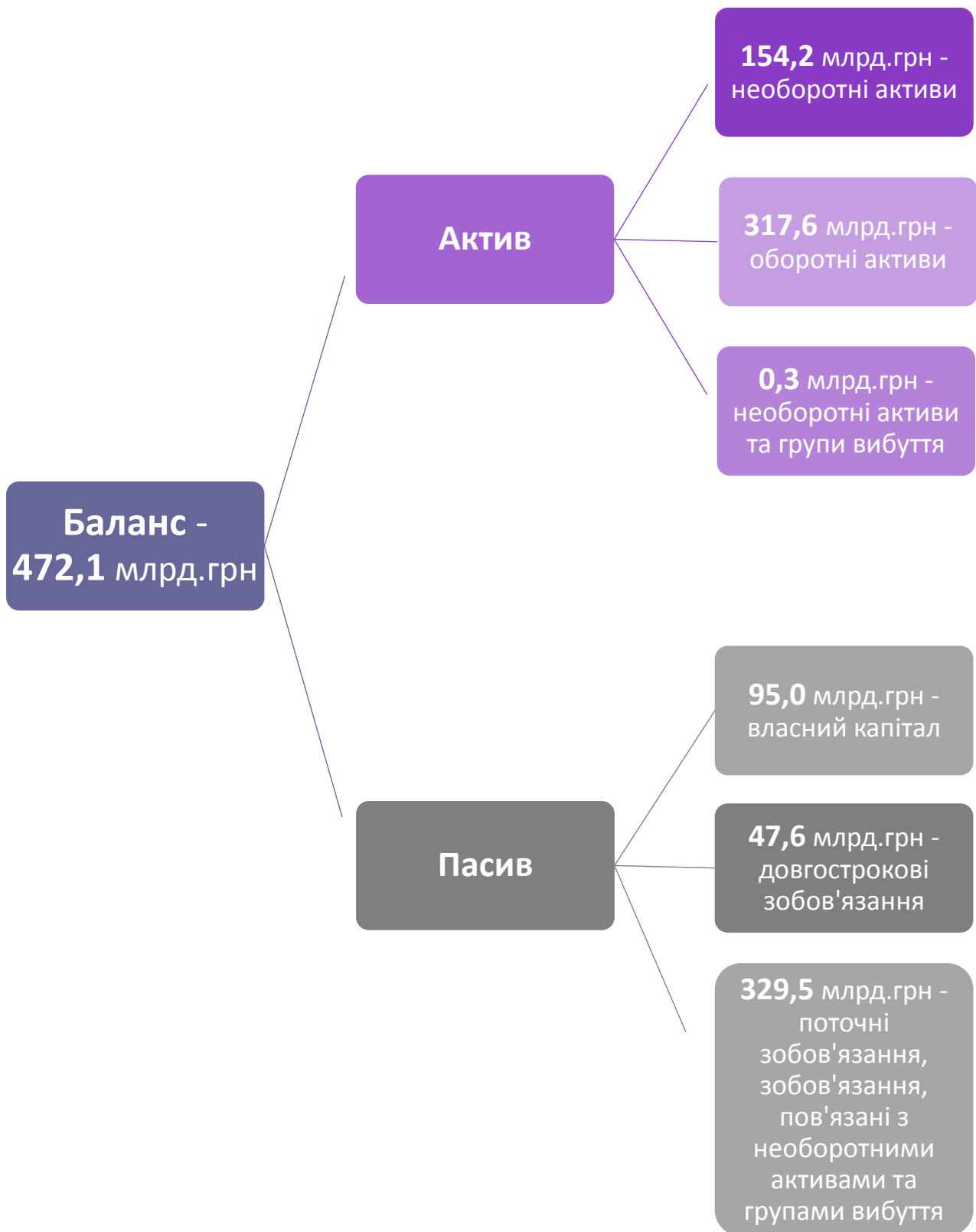

**3.28. Баланс підприємств за містами та районами
на кінець 2019 року**

	Баланс	Актив		
		необоротні активи	оборотні активи	необоротні активи та групи вибуття
	млн.грн			
Львівська область	472093,1	154227,9	317599,4	265,8
м.Львів	299465,6	92104,8	207132,4	228,4
м.Борислав	1934,0	1285,7	648,3	–
м.Дрогобич	23617,4	3163,9	20452,9	0,6
м.Моршин	1591,9	998,2	593,7	–
м.Новий Розділ	2297,1	1542,4	754,7	–
м.Самбір	2638,7	934,7	1704,0	0,0
м.Стрий	2653,2	1252,6	1400,6	0,0
м.Трускавець	4257,5	2434,8	1817,4	5,3
м.Червоноград	4631,8	2696,9	1934,7	0,2
райони				
Бродівський	2773,1	568,4	2201,7	3,0
Буський	3561,5	1645,0	1916,1	0,4
Городоцький	16685,5	5701,4	10983,0	1,1
Дрогобицький	895,2	375,0	520,2	0,0
Жидачівський	3666,4	1637,6	2028,5	0,3
Жовківський	5822,1	2222,5	3598,6	1,0
Золочівський	2384,8	569,3	1815,5	0,0
Кам'янка-Бузький	10117,3	3622,4	6494,1	0,8
Миколаївський	4021,9	1622,7	2399,0	0,2
Мостиський	1086,7	399,7	687,0	–
Перемишлянський	9295,5	2755,0	6540,5	–
Пустомитівський	27191,6	7389,3	19800,9	1,4
Радехівський	8815,4	4494,3	4315,5	5,6
Самбірський	1051,1	431,1	619,8	0,2
Сколівський	9638,3	3307,1	6331,2	–
Сокальський	5093,8	2344,0	2749,8	–
Старосамбірський	1667,3	1135,1	532,2	–
Стрийський	5430,8	3119,2	2310,6	1,0
Турківський	648,4	358,8	289,6	–
Яворівський	9159,2	4116,0	5026,9	16,3

Продовження табл. 3.28

	Пасив			
	власний капітал	довгострокові зобов'язання і забезпечення	поточні зобов'язання і забезпечення	зобов'язання, пов'язані з необоротними активами та групами вибуття
	млн.грн			
Львівська область	94960,7	47588,5	329503,0	40,9
м.Львів	53606,5	25657,2	220185,8	16,1
м.Борислав	683,2	275,3	975,5	–
м.Дрогобич	2240,8	259,6	21117,0	–
м.Моршин	1018,3	166,4	407,2	–
м.Новий Розділ	892,7	545,3	859,1	–
м.Самбір	831,2	50,9	1756,6	–
м.Стрий	935,0	311,1	1407,1	–
м.Трускавець	–204,7	1971,6	2490,5	0,1
м.Червоноград	1441,7	1748,7	1441,4	–
райони				
Бродівський	–280,9	129,3	2924,7	–
Буський	1064,2	551,5	1945,8	–
Городоцький	3610,3	812,4	12262,8	–
Дрогобицький	398,1	38,2	458,9	–
Жидачівський	1746,4	117,1	1802,9	–
Жовківський	1149,5	1604,3	3068,3	0,0
Золочівський	943,2	78,3	1363,3	–
Кам'янка-Бузький	2534,2	2095,4	5487,7	–
Миколаївський	984,5	883,0	2153,9	0,5
Мостиський	531,0	39,4	516,3	–
Перемишлянський	1542,8	1541,3	6211,4	–
Пустомитівський	7331,2	2427,1	17409,1	24,2
Радехівський	4800,6	776,2	3238,6	–
Самбірський	486,5	60,2	504,4	–
Сколівський	1163,5	1756,7	6718,1	–
Сокальський	–680,2	314,5	5459,5	–
Старосамбірський	367,9	728,9	570,5	–
Стрийський	3005,6	587,2	1838,0	–
Турківський	169,4	202,2	276,8	–
Яворівський	2648,2	1859,2	4651,8	–

3.29. Необоротні активи за видами економічної діяльності у 2019 році

	Необоротні активи		у тому числі	
			основні засоби, нематеріальні активи, довгострокові біологічні активи та інвестиційна нерухомість	
	на початок року	на кінець року	на початок року	на кінець року
млн.грн				
Усього	130724,1	154227,9	104341,4	124066,8
Сільське, лісове та рибне господарство	6701,6	9211,2	5503,8	7197,2
Промисловість	52146,7	68728,7	43301,7	60236,2
добувна промисловість і розроблення кар'єрів	2559,7	3228,3	1349,9	1974,1
переробна промисловість	24834,6	28175,0	20178,5	23633,5
постачання електроенергії, газу, пари та кондиційованого повітря	21569,8	33821,3	18948,1	31666,4
водопостачання; каналізація, поводження з відходами	3182,6	3504,1	2825,2	2962,2
Будівництво	5813,3	7672,6	2170,0	2839,1
Оптова та роздрібна торгівля; ремонт автотранспортних засобів і мотоциклів	8121,6	12026,8	5830,6	9598,4
Транспорт, складське господарство, поштова та кур'єрська діяльність	9739,8	11061,6	8437,8	9796,2
Тимчасове розміщування й організація харчування	2242,6	2382,3	1823,5	1968,4
Інформація та телекомунікації	696,6	824,8	556,6	654,6
Фінансова та страхова діяльність	1434,9	2276,1	106,1	254,4
Операції з нерухомим майном	16643,6	17922,6	13038,3	14095,5
Професійна, наукова та технічна діяльність	3177,9	3927,0	893,2	1003,7
Діяльність у сфері адміністративного та допоміжного обслуговування	18373,2	11200,0	17656,5	10301,7
Освіта	114,4	127,1	106,2	118,6
Охорона здоров'я та надання соціальної допомоги	3761,4	4936,9	3367,8	4466,0
Мистецтво, спорт, розваги та відпочинок	1707,8	1880,6	1511,6	1492,3
Надання інших видів послуг	48,7	49,6	37,7	44,5

Продовження табл. 3.29

	у тому числі					
	незавершені капітальні інвестиції		довгострокові фінансові інвестиції		інші необоротні активи	
	на початок року	на кінець року	на початок року	на кінець року	на початок року	на кінець року
	млн.грн					
Усього	17070,4	18763,2	5743,2	6558,8	3569,1	4839,1
Сільське, лісове та рибне господарство	555,8	764,0	540,4	639,5	101,6	610,5
Промисловість	6285,4	5864,8	1329,8	1252,2	1229,8	1375,5
добувна промисловість і розроблення кар'єрів	674,5	745,1	509,7	414,1	25,6	95,0
переробна промисловість	2977,5	3003,2	717,0	756,2	961,6	782,1
постачання електроенергії, газу, пари та кондиційованого повітря	2363,1	1648,2	23,9	15,0	234,7	491,7
водопостачання; каналізація, поводження з відходами	270,3	468,3	79,2	66,9	7,9	6,7
Будівництво	3194,3	4177,9	329,6	507,2	119,4	148,4
Оптова та роздрібна торгівля; ремонт автотранспортних засобів і мотоциклів	906,5	759,6	584,9	639,2	799,6	1029,6
Транспорт, складське господарство, поштова та кур'єрська діяльність	1236,9	1153,1	51,4	92,6	13,7	19,7
Тимчасове розміщування й організація харчування	333,3	309,9	52,9	54,9	32,9	49,1
Інформація та телекомунікації	63,2	56,6	52,5	97,2	24,3	16,4
Фінансова та страхова діяльність	3,1	2,6	889,3	1129,6	436,4	889,5
Операції з нерухомим майном	1874,2	2157,9	1050,2	1078,9	680,9	590,3
Професійна, наукова та технічна діяльність	1586,9	2041,2	619,1	800,3	78,7	81,8
Діяльність у сфері адміністративного та допоміжного обслуговування	477,3	651,1	217,4	242,2	22,0	5,0
Освіта	3,0	4,3	1,8	1,8	3,4	2,4
Охорона здоров'я та надання соціальної допомоги	358,9	442,0	22,7	22,7	12,0	6,2
Мистецтво, спорт, розваги та відпочинок	181,6	373,5	0,3	0,2	14,3	14,6
Надання інших видів послуг	10,0	4,7	0,9	0,3	0,1	0,1

3.30. Необоротні активи за містами та районами у 2019 році

	Необоротні активи		у тому числі	
			основні засоби, нематеріальні активи, довгострокові біологічні активи та інвестиційна нерухомість	
	на початок року	на кінець року	на початок року	на кінець року
млн.грн				
Львівська область	130724,1	154227,9	104341,4	124066,8
м.Львів	78120,6	92104,8	62553,5	74587,6
м.Борислав	1037,4	1285,7	850,6	847,5
м.Дрогобич	3036,3	3163,9	2417,9	2468,0
м.Моршин	697,8	998,2	491,2	513,3
м.Новий Розділ	1550,6	1542,4	1416,5	1441,2
м.Самбір	788,1	934,7	647,6	764,6
м.Стрий	1050,8	1252,6	911,3	1060,6
м.Трускавець	2327,0	2434,8	1710,5	1766,9
м.Червоноград	2481,2	2696,9	934,7	1103,7
райони				
Бродівський	544,3	568,4	367,8	407,6
Буський	1627,4	1645,0	1160,4	1131,2
Городоцький	4935,1	5701,4	3796,5	4377,9
Дрогобицький	311,4	375,0	266,0	311,5
Жидачівський	1451,5	1637,6	1240,7	1278,3
Жовківський	1918,0	2222,5	1281,4	1472,7
Золочівський	436,5	569,3	371,8	420,5
Кам'янка-Бузький	2889,7	3622,4	2390,2	2573,8
Миколаївський	1578,9	1622,7	1062,0	982,8
Мостиський	338,6	399,7	322,6	362,3
Перемишлянський	1844,5	2755,0	1755,3	2613,3
Пустомитівський	6766,1	7389,3	5251,7	6073,0
Радехівський	3333,5	4494,3	3205,2	4331,6
Самбірський	426,9	431,1	340,4	347,7
Сколівський	1605,2	3307,1	1400,5	3208,2
Сокальський	2189,0	2344,0	2019,1	2209,0
Старосамбірський	1228,1	1135,1	1176,5	1104,9
Стрийський	2707,7	3119,2	2079,0	2728,3
Турківський	261,1	358,8	161,5	154,5
Яворівський	3240,8	4116,0	2759,0	3424,3

Продовження табл. 3.30

	у тому числі					
	незавершені капітальні інвестиції		довгострокові фінансові інвестиції		інші необоротні активи	
	на початок року	на кінець року	на початок року	на кінець року	на початок року	на кінець року
	млн.грн					
Львівська область	17070,4	18763,2	5743,2	6558,8	3569,1	4839,1
м.Львів	9093,2	9657,5	4288,3	4730,8	2185,6	3128,9
м.Борислав	163,8	414,9	14,2	14,2	8,8	9,1
м.Дрогобич	591,4	665,2	25,5	23,7	1,5	7,0
м.Моршин	140,8	395,6	48,4	74,1	17,4	15,2
м.Новий Розділ	97,0	46,5	36,8	54,5	0,3	0,2
м.Самбір	120,4	90,6	19,6	79,5	0,5	0,0
м.Стрий	81,7	100,5	47,1	42,4	10,7	49,1
м.Трускавець	344,7	428,4	99,9	94,9	171,9	144,6
м.Червоноград	1500,5	1566,0	20,6	15,5	25,4	11,7
райони						
Бродівський	40,8	62,6	132,8	21,5	2,9	76,7
Буський	313,3	379,1	133,7	133,7	20,0	1,0
Городоцький	624,7	803,3	2,9	224,2	511,0	296,0
Дрогобицький	41,3	59,4	0,4	0,4	3,7	3,7
Жидачівський	178,8	207,3	20,2	108,5	11,8	43,5
Жовківський	547,1	668,0	35,2	32,5	54,3	49,3
Золочівський	37,4	51,4	20,7	95,5	6,6	1,9
Кам'янка-Бузький	289,9	446,5	11,2	8,2	198,4	593,9
Миколаївський	454,0	571,5	13,2	18,7	49,7	49,7
Мостиський	12,7	24,4	0,9	9,2	2,4	3,8
Перемишлянський	47,6	82,3	12,3	40,0	29,3	19,4
Пустомитівський	870,1	607,8	598,3	638,9	46,0	69,6
Радехівський	85,7	99,2	41,6	41,6	1,0	21,9
Самбірський	32,2	40,1	–	–	54,3	43,3
Сколівський	108,2	78,4	77,3	12,1	19,2	8,4
Сокальський	153,5	115,0	3,9	3,5	12,5	16,5
Старосамбірський	9,6	14,1	–	–	42,0	16,1
Стрийський	594,4	282,1	8,8	11,2	25,5	97,6
Турківський	97,0	201,0	2,3	3,0	0,3	0,3
Яворівський	398,6	604,5	27,1	26,5	56,1	60,7

3.31. Оборотні активи за видами економічної діяльності у 2019 році

	Оборотні активи		у тому числі			
			запаси та поточні біологічні активи		дебіторська заборгованість	
	на початок року	на кінець року	на початок року	на кінець року	на початок року	на кінець року
	млн.грн					
Усього	238044,0	317599,4	63134,1	86724,5	151365,4	203858,2
Сільське, лісове та рибне господарство	25734,5	28770,7	9485,8	11322,4	14924,1	16443,4
Промисловість	62022,5	71430,6	20642,9	23018,6	34500,2	40549,0
добувна промисловість і розроблення кар'єрів	2495,2	2528,9	551,6	555,3	1369,3	1574,6
переробна промисловість	46780,2	52199,2	18057,8	19910,3	24084,8	27008,5
постачання електроенергії, газу, пари та кондиційованого повітря	9354,4	13369,9	1412,1	1954,1	6473,4	9379,0
водопостачання; каналізація, поводження з відходами	3392,7	3332,6	621,4	598,9	2572,7	2586,9
Будівництво	27666,5	36490,0	7182,2	10020,3	16733,2	21427,1
Оптова та роздрібна торгівля; ремонт автотранспортних засобів і мотоциклів	79409,8	126908,6	21823,8	36716,8	52628,8	84398,1
Транспорт, складське господарство, поштова та кур'єрська діяльність	19448,0	25099,0	944,1	1755,1	17431,2	22508,4
Тимчасове розміщування й організація харчування	1214,5	1613,2	415,8	524,6	612,9	853,2
Інформація та телекомунікації	3711,7	3816,5	210,4	262,4	1450,6	1557,1
Фінансова та страхова діяльність	1964,5	2094,2	48,9	46,6	1579,0	1760,8
Операції з нерухомим майном	10492,2	13903,1	1272,6	1716,6	7739,7	9978,8
Професійна, наукова та технічна діяльність	2585,0	2928,4	421,2	478,8	1437,5	1637,2
Діяльність у сфері адміністративного та допоміжного обслуговування	2382,4	2568,9	209,8	235,5	1685,5	1828,8
Освіта	71,7	83,6	4,4	6,8	28,8	42,1
Охорона здоров'я та надання соціальної допомоги	997,9	1277,6	414,7	555,2	372,3	399,7
Мистецтво, спорт, розваги та відпочинок	298,7	561,0	44,0	51,7	221,7	447,0
Надання інших видів послуг	44,1	54,0	13,5	13,1	19,9	27,5

Продовження табл. 3.31

	у тому числі					
	поточні фінансові інвестиції		грошові кошти		витрати майбутніх періодів та інші оборотні активи	
	на початок року	на кінець року	на початок року	на кінець року	на початок року	на кінець року
	млн.грн					
Усього	1196,5	1699,0	10787,5	12971,8	11560,5	12345,9
Сільське, лісове та рибне господарство	49,0	30,3	600,1	575,3	675,5	399,3
Промисловість	351,9	353,8	4336,0	4735,1	2191,5	2774,1
добувна промисловість і розроблення кар'єрів	2,1	2,1	319,0	99,8	253,2	297,1
переробна промисловість	273,1	292,0	3050,0	3606,0	1314,5	1382,4
постачання електроенергії, газу, пари та кондиційованого повітря	76,7	59,7	870,9	919,2	521,3	1057,9
водопостачання; каналізація, поводження з відходами	–	–	96,1	110,1	102,5	36,7
Будівництво	211,3	218,4	967,3	1261,3	2572,5	3562,9
Оптова та роздрібна торгівля; ремонт автотранспортних засобів і мотоциклів	202,5	157,3	2328,2	3284,7	2426,5	2351,7
Транспорт, складське господарство, поштова та кур'єрська діяльність	5,0	7,0	529,7	606,8	538,0	221,7
Тимчасове розміщування й організація харчування	6,3	6,0	90,6	109,4	88,9	120,0
Інформація та телекомунікації	1,5	5,5	459,6	519,7	1589,6	1471,8
Фінансова та страхова діяльність	214,6	146,8	115,7	122,5	6,3	17,5
Операції з нерухомим майном	146,6	732,5	548,0	673,7	785,3	801,5
Професійна, наукова та технічна діяльність	4,3	23,5	456,4	499,5	265,6	289,4
Діяльність у сфері адміністративного та допоміжного обслуговування	2,8	17,5	156,5	253,5	327,8	233,6
Освіта	0,7	0,1	33,6	29,6	4,2	5,0
Охорона здоров'я та надання соціальної допомоги	0,0	0,3	140,2	244,1	70,7	78,3
Мистецтво, спорт, розваги та відпочинок	0,0	0,0	17,5	46,3	15,5	16,0
Надання інших видів послуг	0,0	0,0	8,1	10,3	2,6	3,1

3.32. Оборотні активи за містами та районами у 2019 році

	Оборотні активи		у тому числі			
			запаси та поточні біологічні активи		дебіторська заборгованість	
	на початок року	на кінець року	на початок року	на кінець року	на початок року	на кінець року
млн.грн						
Львівська область	238044,0	317599,4	63134,1	86724,5	151365,4	203858,2
м.Львів	147192,1	207132,4	37150,1	55763,4	95032,5	133093,2
м.Борислав	737,3	648,3	174,2	178,4	469,9	348,4
м.Дрогобич	16169,8	20452,9	693,3	1076,0	15266,1	19133,3
м.Моршин	386,2	593,7	189,3	174,2	127,2	268,7
м.Новий Розділ	867,4	754,7	261,4	263,6	443,4	416,3
м.Самбір	1635,0	1704,0	213,4	213,7	1376,7	1422,5
м.Стрий	1499,0	1400,6	594,2	498,7	601,0	622,8
м.Трускавець	1638,9	1817,4	179,1	185,2	1146,0	1203,4
м.Червоноград	1769,0	1934,7	778,5	770,5	748,0	874,0
райони						
Бродівський	2326,4	2201,7	406,0	816,2	1770,3	1312,7
Буський	1580,5	1916,1	681,4	668,8	795,6	1085,9
Городоцький	11016,9	10983,0	2719,1	2784,4	7585,5	7809,9
Дрогобицький	532,3	520,2	157,2	158,7	325,0	293,3
Жидачівський	1930,4	2028,5	734,3	807,8	987,4	954,3
Жовківський	2841,8	3598,6	960,0	1162,9	1478,0	1768,5
Золочівський	1718,5	1815,5	528,9	642,1	1054,2	1016,1
Кам'янка-Бузький	4806,8	6494,1	2530,2	2347,2	1518,7	3491,1
Миколаївський	1972,5	2399,0	587,5	608,3	668,4	943,7
Мостиський	609,2	687,0	319,4	346,3	136,5	176,7
Перемишлянський	4685,8	6540,5	1367,7	1752,5	3028,9	4481,6
Пустомитівський	10605,6	19800,9	4616,2	8197,8	4902,9	10670,4
Радехівський	5054,3	4315,5	2652,7	2228,4	2129,8	1816,3
Самбірський	247,1	619,8	73,6	93,7	158,1	495,1
Сколівський	6154,2	6331,2	622,0	614,8	5021,6	5224,0
Сокальський	2472,5	2749,8	1147,7	1225,4	1027,2	1183,1
Старосамбірський	462,5	532,2	110,8	112,6	125,7	247,3
Стрийський	2239,5	2310,6	909,8	959,6	1062,9	1181,0
Турківський	309,6	289,6	43,5	62,3	246,0	197,7
Яворівський	4582,9	5026,9	1732,6	2011,0	2131,9	2126,9

Продовження табл. 3.32

	у тому числі					
	поточні фінансові інвестиції		грошові кошти		витрати майбутніх періодів та інші оборотні активи	
	на початок року	на кінець року	на початок року	на кінець року	на початок року	на кінець року
	млн.грн					
Львівська область	1196,5	1699,0	10787,5	12971,8	11560,5	12345,9
м.Львів	690,0	1123,6	6112,9	7761,8	8206,6	9390,4
м.Борислав	0,0	0,0	43,6	69,7	49,6	51,8
м.Дрогобич	0,5	1,5	96,8	132,7	113,1	109,4
м.Моршин	–	6,2	60,6	139,7	9,1	4,9
м.Новий Розділ	0,3	0,0	29,1	16,3	133,2	58,5
м.Самбір	0,1	0,1	35,3	54,4	9,5	13,3
м.Стрий	4,7	4,5	80,1	91,5	219,0	183,1
м.Трускавець	108,4	105,9	93,3	107,5	112,1	215,4
м.Червоноград	0,2	0,2	98,0	126,5	144,3	163,5
райони						
Бродівський	0,8	0,8	40,4	45,2	108,9	26,8
Буський	–	0,0	49,4	100,2	54,1	61,2
Городоцький	–	–	217,6	193,2	494,7	195,5
Дрогобицький	0,0	0,0	31,5	35,8	18,6	32,4
Жидачівський	0,0	–	160,3	198,5	48,4	67,9
Жовківський	7,7	6,7	183,1	368,0	213,0	292,5
Золочівський	3,8	8,9	92,8	114,9	38,8	33,5
Кам'янка-Бузький	128,2	246,3	563,5	319,6	66,2	89,9
Миколаївський	25,3	25,3	576,7	672,9	114,6	148,8
Мостиський	8,1	0,0	131,1	152,1	14,1	11,9
Перемишлянський	11,8	13,2	202,7	245,1	74,7	48,1
Пустомитівський	0,2	1,4	529,9	656,4	556,4	274,9
Радехівський	49,2	29,7	86,2	74,8	136,4	166,3
Самбірський	0,0	0,0	10,4	23,4	5,0	7,6
Сколівський	111,5	72,4	318,9	387,8	80,2	32,2
Сокальський	1,7	0,1	73,0	60,8	222,9	280,4
Старосамбірський	0,0	0,0	209,7	155,9	16,3	16,4
Стрийський	7,2	7,2	209,2	121,2	50,4	41,6
Турківський	–	4,2	18,3	22,8	1,8	2,6
Яворівський	36,8	40,8	433,1	523,1	248,5	325,1

3.33. Власний капітал за видами економічної діяльності у 2019 році

	Власний капітал		у тому числі			
			zareestrovaniy kapital		dodatkoviy kapital	
	na pochatok roku	na kinets' roku	na pochatok roku	na kinets' roku	na pochatok roku	na kinets' roku
	млн.грн					
Усього	78524,6	94960,7	49479,0	59505,2	35051,3	36499,0
Сільське, лісове та рибне господарство	11114,5	12232,7	1369,2	1810,9	829,4	863,1
Промисловість	24858,3	35949,4	15446,4	19328,3	13370,3	21345,4
добувна промисловість і розроблення кар'єрів	-769,1	-1273,5	1817,7	1858,6	176,5	126,5
переробна промисловість	17003,0	24628,2	9451,8	12416,9	3810,4	4155,7
постачання електроенергії, газу, пари та кондиційованого повітря	6143,5	9810,5	1542,2	1849,8	8931,7	16575,5
водопостачання; каналізація, поводження з відходами	2480,9	2784,2	2634,7	3203,0	451,7	487,7
Будівництво	677,3	1730,3	1787,9	2107,4	431,4	432,4
Оптова та роздрібна торгівля; ремонт автотранспортних засобів і мотоциклів	8276,6	11218,7	3980,9	4509,1	519,0	626,2
Транспорт, складське господарство, поштова та кур'єрська діяльність	5321,4	7006,9	5585,4	7626,1	1367,4	1407,1
Тимчасове розміщування й організація харчування	1253,3	1574,5	2057,0	2257,9	266,2	294,8
Інформація та телекомунікації	1520,9	1727,2	304,3	344,4	35,2	36,4
Фінансова та страхова діяльність	1869,4	2839,9	1507,8	1545,5	81,0	240,7
Операції з нерухомим майном	2220,3	5296,1	6592,7	8540,1	3742,2	4027,4
Професійна, наукова та технічна діяльність	1463,6	1484,6	1822,4	1894,8	321,1	354,9
Діяльність у сфері адміністративного та допоміжного обслуговування	15897,3	8327,6	5003,9	4645,8	13448,4	6023,4
Освіта	117,1	122,0	27,4	30,7	40,8	41,0
Охорона здоров'я та надання соціальної допомоги	3542,0	4811,5	3393,3	4187,9	365,7	489,8
Мистецтво, спорт, розваги та відпочинок	333,6	573,7	553,5	624,7	228,0	312,6
Надання інших видів послуг	59,0	65,6	46,9	51,6	5,2	3,8

Продовження табл. 3.33

	у тому числі					
	резервний капітал		нерозподілений прибуток (непокритий збиток)		неоплачений та вилучений капітал	
	на початок року	на кінець року	на початок року	на кінець року	на початок року	на кінець року
	млн.грн					
Усього	2375,5	2606,3	-3489,7	1119,1	4891,5	4768,9
Сільське, лісове та рибне господарство	1242,3	1383,9	7852,6	8337,5	179,0	162,7
Промисловість	479,5	506,0	-2684,3	-3820,2	1753,6	1410,1
добувна промисловість і розроблення кар'єрів	4,1	4,1	-2669,8	-3235,8	97,6	26,9
переробна промисловість	421,8	445,3	4677,9	8726,0	1358,9	1115,7
постачання електроенергії, газу, пари та кондиційованого повітря	32,8	33,8	-4268,3	-8570,6	94,9	78,0
водопостачання; каналізація, поводження з відходами	20,8	22,8	-424,1	-739,8	202,2	189,5
Будівництво	26,3	31,0	-1265,7	-653,6	302,6	186,9
Оптова та роздрібна торгівля; ремонт автотранспортних засобів і мотоциклів	127,3	151,5	4163,4	6459,7	514,0	527,8
Транспорт, складське господарство, поштова та кур'єрська діяльність	16,0	16,7	-1366,7	-1632,0	280,7	411,0
Тимчасове розміщування й організація харчування	24,8	26,5	-899,8	-726,6	194,9	278,1
Інформація та телекомунікації	12,0	12,0	1212,0	1375,8	42,6	41,4
Фінансова та страхова діяльність	68,7	75,1	839,1	1574,0	627,2	595,4
Операції з нерухомим майном	115,8	129,8	-7713,1	-6707,1	517,3	694,1
Професійна, наукова та технічна діяльність	10,2	10,5	-564,7	-683,7	125,4	91,9
Діяльність у сфері адміністративного та допоміжного обслуговування	204,5	204,9	-2565,9	-2320,0	193,6	226,5
Освіта	31,7	30,2	24,1	24,6	6,9	4,5
Охорона здоров'я та надання соціальної допомоги	10,5	19,8	-176,7	158,1	50,8	44,1
Мистецтво, спорт, розваги та відпочинок	1,4	3,9	-351,8	-278,3	97,5	89,2
Надання інших видів послуг	4,5	4,5	7,8	10,9	5,4	5,2

3.34. Власний капітал за містами та районами у 2019 році

	Власний капітал		у тому числі			
			zareestrovaniy kapital		dodatkoviy kapital	
	na pochatok roku	na kinetsy roku	na pochatok roku	na kinetsy roku	na pochatok roku	na kinetsy roku
	млн.грн					
Львівська область	78524,6	94960,7	49479,0	59505,2	35051,3	36499,0
м.Львів	48615,9	53606,5	27555,3	33509,5	26782,9	27698,1
м.Борислав	548,2	683,2	419,2	552,5	192,0	126,9
м.Дрогобич	2153,4	2240,8	1769,1	1840,2	666,0	734,3
м.Моршин	685,6	1018,3	346,8	331,9	66,0	83,8
м.Новий Розділ	850,4	892,7	969,8	723,0	295,9	516,4
м.Самбір	714,0	831,2	341,5	368,8	418,6	453,8
м.Стрий	608,6	935,0	1006,3	991,1	827,6	799,1
м.Трускавець	-629,0	-204,7	1112,9	1145,3	314,9	319,4
м.Червоноград	1222,4	1441,7	963,9	1016,1	426,6	542,5
райони						
Бродівський	-238,8	-280,9	147,1	137,0	123,0	138,1
Буський	877,5	1064,2	1631,0	1650,1	377,4	281,0
Городоцький	3113,1	3610,3	1641,5	2083,5	957,6	976,5
Дрогобицький	359,3	398,1	145,9	171,7	114,7	107,0
Жидачівський	1466,9	1746,4	769,0	1054,3	217,8	142,9
Жовківський	443,6	1149,5	797,9	1060,4	123,4	111,2
Золочівський	420,1	943,2	158,3	406,1	50,0	261,5
Кам'янка-Бузький	1568,7	2534,2	1154,0	1191,5	74,3	84,7
Миколаївський	640,7	984,5	716,1	726,7	282,7	134,1
Мостиський	466,3	531,0	197,1	225,4	111,5	123,3
Перемишлянський	1094,2	1542,8	737,0	781,7	43,3	50,5
Пустомитівський	3188,4	7331,2	1773,8	4228,2	416,1	776,9
Радехівський	4061,4	4800,6	567,0	580,4	988,4	984,3
Самбірський	397,4	486,5	158,3	180,7	79,6	84,0
Сколівський	979,7	1163,5	560,8	706,5	154,1	189,4
Сокальський	-168,5	-680,2	1478,6	1480,7	380,8	255,4
Старосамбірський	103,0	367,9	63,3	64,1	67,5	70,5
Стрийський	2862,7	3005,6	722,0	726,8	54,9	56,6
Турківський	143,4	169,4	67,0	57,0	16,1	16,0
Яворівський	1976,0	2648,2	1508,5	1514,0	427,6	380,8

Продовження табл. 3.34

	у тому числі					
	резервний капітал		нерозподілений прибуток (непокритий збиток)		неоплачений та вилучений капітал	
	на початок року	на кінець року	на початок року	на кінець року	на початок року	на кінець року
	млн.грн					
Львівська область	2375,5	2606,3	-3489,7	1119,1	4891,5	4768,9
м.Львів	335,7	354,2	-3712,3	-5425,5	2345,7	2529,8
м.Борислав	8,1	10,4	-42,8	23,6	28,3	30,2
м.Дрогобич	11,3	13,7	-237,6	-216,8	55,4	130,6
м.Моршин	4,0	4,1	365,7	634,9	96,9	36,4
м.Новий Розділ	1,8	7,1	-348,7	-290,0	68,4	63,8
м.Самбір	32,1	32,7	-63,6	-13,2	14,6	10,9
м.Стрий	34,0	37,9	-373,9	-173,5	885,4	719,6
м.Трускавець	26,3	27,6	-1988,7	-1606,4	94,4	90,6
м.Червоноград	26,9	27,1	-137,4	-120,3	57,6	23,7
райони						
Бродівський	21,8	22,0	-529,4	-576,2	1,3	1,8
Буський	35,2	45,3	-1005,4	-802,4	160,7	109,8
Городоцький	3,3	3,9	669,5	677,2	158,8	130,8
Дрогобицький	16,3	16,3	100,3	118,8	17,9	15,7
Жидачівський	34,1	35,3	454,0	509,3	8,0	-4,6
Жовківський	56,4	51,6	-465,3	-21,3	68,8	52,4
Золочівський	82,3	114,0	139,8	166,9	10,3	5,3
Кам'янка-Бузький	251,7	270,7	223,9	1044,8	135,2	57,5
Миколаївський	14,7	15,7	-148,7	336,7	224,1	228,7
Мостиський	23,6	28,1	141,6	161,4	7,5	7,2
Перемишлянський	36,8	51,0	289,8	677,3	12,7	17,7
Пустомитівський	967,9	1023,6	162,6	1441,0	132,0	138,5
Радехівський	144,5	148,3	2402,1	3097,0	40,6	9,4
Самбірський	65,0	64,2	96,1	159,1	1,6	1,5
Сколівський	0,7	0,9	288,8	408,2	24,7	141,5
Сокальський	108,0	164,4	-2116,0	-2554,0	19,9	26,7
Старосамбірський	9,3	11,5	-32,3	226,3	4,8	4,5
Стрийський	9,2	8,9	2090,6	2228,0	14,0	14,7
Турківський	0,2	0,2	89,2	116,1	29,1	19,9
Яворівський	14,3	15,6	198,4	892,1	172,8	154,3

3.35. Поточні зобов'язання за видами економічної діяльності у 2019 році

	Поточні зобов'язання та забезпечення		у тому числі			
	на початок року	на кінець року	короткострокові кредити банків		кредиторська заборгованість	
			на початок року	на кінець року	на початок року	на кінець року
млн.грн						
Усього	240828,3	329503,0	27809,5	29006,7	103353,4	159260,5
Сільське, лісове та рибне господарство	19460,3	23300,1	2330,6	3499,3	9816,4	13470,0
Промисловість	68884,2	84446,6	4858,1	5157,8	39802,4	48820,3
добувна промисловість і розроблення кар'єрів	4780,4	5995,3	138,5	66,6	3618,3	4017,0
переробна промисловість	43242,5	47409,4	3697,9	4130,5	21526,7	23167,9
постачання електроенергії, газу, пари та кондиційованого повітря	17450,1	27539,5	1018,9	960,2	13700,3	20582,3
водопостачання; каналізація, поводження з відходами	3411,2	3502,4	2,8	0,5	957,1	1053,1
Будівництво	27879,3	37703,2	7028,9	7055,0	5899,8	9446,7
Оптова та роздрібна торгівля; ремонт автотранспортних засобів і мотоциклів	74393,1	120595,9	11346,0	12086,4	35274,9	61020,7
Транспорт, складське господарство, поштова та кур'єрська діяльність	21592,8	27062,1	1176,4	397,1	4315,2	14484,7
Тимчасове розміщування й організація харчування	1224,4	1685,5	14,0	7,2	494,2	585,7
Інформація та телекомунікації	2670,0	2716,9	10,2	14,6	746,9	897,9
Фінансова та страхова діяльність	1306,9	1344,7	261,0	0,4	313,5	511,0
Операції з нерухомим майном	16204,1	20955,7	302,5	312,5	4359,1	6310,3
Професійна, наукова та технічна діяльність	2386,2	3241,8	29,6	35,4	857,2	1125,7
Діяльність у сфері адміністративного та допоміжного обслуговування	3353,3	3922,6	420,9	377,4	862,7	1251,8
Освіта	59,0	73,4	0,4	3,4	28,0	30,2
Охорона здоров'я та надання соціальної допомоги	768,9	878,7	24,8	58,3	406,0	400,6
Мистецтво, спорт, розваги та відпочинок	615,8	1541,8	6,0	1,3	162,1	884,8
Надання інших видів послуг	30,0	34,0	0,1	0,6	15,0	20,1

Продовження табл. 3.35

	у тому числі					
	поточні забезпечення		доходи майбутніх періодів та відстрочені комісійні доходи від перестраховиків		інші поточні забезпечення	
	на початок року	на кінець року	на початок року	на кінець року	на початок року	на кінець року
	млн.грн					
Усього	1476,6	1695,3	1630,1	3381,5	106558,7	136159,0
Сільське, лісове та рибне господарство	29,5	35,2	161,0	344,8	7122,8	5950,8
Промисловість	1055,9	1196,8	208,9	395,6	22958,9	28876,1
добувна промисловість і розроблення кар'єрів	407,0	452,9	120,2	285,3	496,4	1173,5
переробна промисловість	496,5	545,2	33,2	40,6	17488,2	19525,2
постачання електроенергії, газу, пари та кондиційованого повітря	138,6	181,7	12,0	12,0	2580,3	5803,3
водопостачання; каналізація, поводження з відходами	13,8	17,0	43,5	57,7	2394,0	2374,1
Будівництво	12,9	22,2	428,3	427,5	14509,4	20751,8
Оптова та роздрібна торгівля; ремонт автотранспортних засобів і мотоциклів	270,4	299,3	312,5	1510,1	27189,3	45679,4
Транспорт, складське господарство, поштова та кур'єрська діяльність	69,8	97,8	12,0	13,9	16019,4	12068,6
Тимчасове розміщування й організація харчування	2,3	4,8	0,7	0,6	713,2	1087,2
Інформація та телекомунікації	1,5	2,0	24,6	25,3	1886,8	1777,1
Фінансова та страхова діяльність	3,9	5,4	1,2	0,5	727,3	827,4
Операції з нерухомим майном	14,4	14,5	23,7	207,9	11504,4	14110,5
Професійна, наукова та технічна діяльність	8,3	8,2	5,6	10,2	1485,5	2062,3
Діяльність у сфері адміністративного та допоміжного обслуговування	2,5	2,6	32,8	35,6	2034,4	2255,2
Освіта	2,5	2,4	0,8	1,2	27,3	36,2
Охорона здоров'я та надання соціальної допомоги	2,7	4,1	32,6	42,5	302,8	373,2
Мистецтво, спорт, розваги та відпочинок	0,0	0,0	385,3	364,5	62,4	291,2
Надання інших видів послуг	–	–	0,1	1,3	14,8	12,0

3.36. Поточні зобов'язання за містами та районами у 2019 році

	Поточні зобов'язання та забезпечення		у тому числі			
	на початок року	на кінець року	короткострокові кредити банків		кредиторська заборгованість	
			на початок року	на кінець року	на початок року	на кінець року
млн.грн						
Львівська область	240828,3	329503,0	27809,5	29006,7	103353,4	159260,5
м.Львів	151423,3	220185,8	21858,5	21874,1	65005,2	101577,3
м.Борислав	952,5	975,5	129,6	124,8	373,0	601,2
м.Дрогобич	16774,4	21117,0	67,9	53,0	2716,6	11814,8
м.Моршин	318,7	407,2	0,4	2,6	175,7	212,7
м.Новий Розділ	901,2	859,1	3,2	3,6	538,8	541,6
м.Самбір	1102,8	1756,6	19,3	18,9	470,5	947,3
м.Стрий	991,5	1407,1	29,7	86,0	688,4	1065,7
м.Трускавець	1273,4	2490,5	46,4	83,0	633,3	1692,8
м.Червоноград	1299,7	1441,4	60,5	56,8	871,2	910,2
райони						
Бродівський	2978,3	2924,7	1448,2	1439,0	334,6	460,3
Буський	1940,3	1945,8	134,2	70,8	618,8	870,5
Городоцький	12318,7	12262,8	144,6	145,9	5719,3	5188,4
Дрогобицький	398,3	458,9	19,4	18,4	141,5	195,3
Жидачівський	1797,5	1802,9	168,7	91,8	817,5	805,8
Жовківський	2466,3	3068,3	85,5	71,7	1324,4	1677,7
Золочівський	1517,4	1363,3	34,8	80,7	339,3	372,5
Кам'янка-Бузький	3659,7	5487,7	280,2	1427,2	2191,4	2899,0
Миколаївський	2010,5	2153,9	23,2	43,7	790,2	744,4
Мостиський	176,9	516,3	15,6	19,3	113,8	393,6
Перемишлянський	4415,7	6211,4	134,5	9,6	387,2	482,5
Пустомитівський	10800,9	17409,1	1674,2	1513,4	4637,2	10861,7
Радехівський	3756,8	3238,6	733,8	731,3	1760,7	1755,6
Самбірський	184,6	504,4	6,2	5,8	136,2	152,8
Сколівський	6462,7	6718,1	19,5	415,9	5631,7	5530,9
Сокальський	4492,0	5459,5	91,9	89,0	3658,8	4174,0
Старосамбірський	473,0	570,5	2,6	2,6	220,8	209,5
Стрийський	1368,6	1838,0	80,5	151,1	977,0	1349,6
Турківський	305,0	276,8	70,5	53,3	114,1	113,8
Яворівський	4267,6	4651,8	425,9	323,4	1966,2	1659,0

Продовження табл. 3.36

	у тому числі					
	поточні забезпечення		доходи майбутніх періодів та відстрочені комісійні доходи від перестраховиків		інші поточні забезпечення	
	на початок року	на кінець року	на початок року	на кінець року	на початок року	на кінець року
	млн.грн					
Львівська область	1476,6	1695,3	1630,1	3381,5	106558,7	136159,0
м.Львів	738,6	834,9	867,3	2352,0	62953,7	93547,5
м.Борислав	0,0	0,0	0,3	0,0	449,6	249,5
м.Дрогобич	5,8	12,7	5,7	5,7	13978,4	9230,8
м.Моршин	30,9	50,7	24,2	32,2	87,5	109,0
м.Новий Розділ	6,5	10,8	7,8	9,4	344,9	293,7
м.Самбір	1,4	1,7	11,0	10,9	600,6	777,8
м.Стрий	41,7	39,6	5,5	4,0	226,2	211,8
м.Трускавець	8,8	13,1	3,8	2,4	581,1	699,2
м.Червоноград	5,3	6,1	4,3	14,1	358,4	454,2
райони						
Бродівський	6,2	5,7	14,5	14,2	1174,8	1005,5
Буський	6,8	15,9	2,0	4,7	1178,5	983,9
Городоцький	30,3	40,1	8,6	16,1	6415,9	6872,3
Дрогобицький	0,4	0,7	1,5	4,3	235,5	240,2
Жидачівський	38,2	28,2	18,8	19,3	754,3	857,8
Жовківський	9,2	8,6	4,9	3,3	1042,3	1307,0
Золочівський	1,6	7,9	1,2	4,8	1140,5	897,4
Кам'янка-Бузький	34,2	25,0	6,8	11,6	1147,1	1124,9
Миколаївський	34,7	18,9	38,0	38,6	1124,4	1308,3
Мостиський	1,9	2,6	3,6	4,5	42,0	96,3
Перемишлянський	108,4	108,3	0,9	0,8	3784,7	5610,2
Пустомитівський	15,1	22,8	32,5	70,0	4441,9	4941,2
Радехівський	26,5	44,6	2,1	2,6	1233,7	704,5
Самбірський	0,2	0,2	0,5	0,5	41,5	345,1
Сколівський	63,6	84,9	313,5	340,6	434,4	345,8
Сокальський	158,1	202,8	127,3	292,5	455,9	701,2
Старосамбірський	0,0	0,7	0,5	0,5	249,1	357,2
Стрийський	35,2	23,2	5,1	5,0	270,8	309,1
Турківський	0,0	2,4	90,8	81,8	29,6	25,5
Яворівський	67,0	82,2	27,1	35,1	1781,4	2552,1

3.37. Дебіторська заборгованість за видами економічної діяльності у 2019 році

	Дебіторська заборгованість		у тому числі	
			за товари, роботи, послуги (чиста реалізаційна вартість)	
	на початок року	на кінець року	на початок року	на кінець року
	млн.грн			
Усього	151365,4	203858,2	72149,2	108991,4
Сільське, лісове та рибне господарство	14924,1	16443,4	9904,8	9332,1
Промисловість	34500,2	40549,0	20463,8	23479,4
добувна промисловість і розроблення кар'єрів	1369,3	1574,6	864,2	661,8
переробна промисловість	24084,8	27008,5	14404,9	15755,4
постачання електроенергії, газу, пари та кондиційованого повітря	6473,4	9379,0	4321,4	6136,6
водопостачання; каналізація, поводження з відходами	2572,7	2586,9	873,3	925,6
Будівництво	16733,2	21427,1	3414,6	4960,4
Оптова та роздрібна торгівля; ремонт автотранспортних засобів і мотоциклів	52628,8	84398,1	30394,3	58399,8
Транспорт, складське господарство, поштова та кур'єрська діяльність	17431,2	22508,4	4351,0	8120,8
Тимчасове розміщування й організація харчування	612,9	853,2	113,7	180,2
Інформація та телекомунікації	1450,6	1557,1	925,8	991,7
Фінансова та страхова діяльність	1579,0	1760,8	85,9	91,5
Операції з нерухомим майном	7739,7	9978,8	1249,1	1712,3
Професійна, наукова та технічна діяльність	1437,5	1637,2	406,7	542,2
Діяльність у сфері адміністративного та допоміжного обслуговування	1685,5	1828,8	695,6	1017,3
Освіта	28,8	42,1	11,5	18,5
Охорона здоров'я та надання соціальної допомоги	372,3	399,7	69,0	81,4
Мистецтво, спорт, розваги та відпочинок	221,7	447,0	52,9	50,6
Надання інших видів послуг	19,9	27,5	10,5	13,2

Продовження табл. 3.37

	у тому числі			
	за розрахунками з бюджетом		інша поточна дебіторська заборгованість	
	на початок року	на кінець року	на початок року	на кінець року
	млн.грн			
Усього	5543,5	5900,1	73672,7	88966,7
Сільське, лісове та рибне господарство	397,3	632,3	4622,0	6479,0
Промисловість	2699,5	2639,0	11336,9	14430,6
добувна промисловість і розроблення кар'єрів	89,6	119,8	415,5	793,0
переробна промисловість	1751,8	1614,4	7928,1	9638,7
постачання електроенергії, газу, пари та кондиційованого повітря	799,3	837,4	1352,7	2405,0
водопостачання; каналізація, поводження з відходами	58,8	67,4	1640,6	1593,9
Будівництво	668,1	864,7	12650,5	15602,0
Оптова та роздрібна торгівля; ремонт автотранспортних засобів і мотоциклів	1011,7	916,7	21222,8	25081,6
Транспорт, складське господарство, поштова та кур'єрська діяльність	271,6	222,8	12808,6	14164,8
Тимчасове розміщування й організація харчування	26,4	33,5	472,8	639,5
Інформація та телекомунікації	10,9	10,3	513,9	555,1
Фінансова та страхова діяльність	0,8	1,1	1492,3	1668,2
Операції з нерухомим майном	296,1	363,3	6194,5	7903,2
Професійна, наукова та технічна діяльність	51,1	77,9	979,7	1017,1
Діяльність у сфері адміністративного та допоміжного обслуговування	77,2	79,3	912,7	732,2
Освіта	0,7	1,0	16,6	22,6
Охорона здоров'я та надання соціальної допомоги	11,7	14,5	291,6	303,8
Мистецтво, спорт, розваги та відпочинок	19,4	42,6	149,4	353,8
Надання інших видів послуг	1,0	1,1	8,4	13,2

3.38. Дебіторська заборгованість за містами та районами у 2019 році

	Дебіторська заборгованість		у тому числі	
			за товари, роботи, послуги (чиста реалізаційна вартість)	
	на початок року	на кінець року	на початок року	на кінець року
млн.грн				
Львівська область	151365,4	203858,2	72149,2	108991,4
м.Львів	95032,5	133093,2	50286,5	79215,0
м.Борислав	469,9	348,4	200,1	201,9
м.Дрогобич	15266,1	19133,3	3401,5	6180,5
м.Моршин	127,2	268,7	37,3	71,6
м.Новий Розділ	443,4	416,3	243,5	233,6
м.Самбір	1376,7	1422,5	1010,6	1105,9
м.Стрий	601,0	622,8	329,3	381,8
м.Трускавець	1146,0	1203,4	236,2	252,8
м.Червоноград	748,0	874,0	444,0	489,0
райони				
Бродівський	1770,3	1312,7	228,8	271,3
Буський	795,6	1085,9	404,3	673,4
Городоцький	7585,5	7809,9	4082,7	3901,3
Дрогобицький	325,0	293,3	89,6	59,9
Жидачівський	987,4	954,3	671,4	667,4
Жовківський	1478,0	1768,5	998,1	1040,0
Золочівський	1054,2	1016,1	215,5	183,7
Кам'янка-Бузький	1518,7	3491,1	860,6	1125,8
Миколаївський	668,4	943,7	341,8	551,7
Мостиський	136,5	176,7	43,7	59,6
Перемишлянський	3028,9	4481,6	216,2	156,7
Пустомитівський	4902,9	10670,4	2613,0	8077,2
Радехівський	2129,8	1816,3	1163,6	805,0
Самбірський	158,1	495,1	67,8	78,8
Сколівський	5021,6	5224,0	1688,1	837,8
Сокальський	1027,2	1183,1	689,2	830,7
Старосамбірський	125,7	247,3	77,0	84,5
Стрийський	1062,9	1181,0	205,9	155,9
Турківський	246,0	197,7	228,2	181,1
Яворівський	2131,9	2126,9	1074,7	1117,5

Продовження табл. 3.38

	у тому числі			
	за розрахунками з бюджетом		інша поточна дебіторська заборгованість	
	на початок року	на кінець року	на початок року	на кінець року
	млн.грн			
Львівська область	5543,5	5900,1	73672,7	88966,7
м.Львів	3201,0	3350,3	41545,0	50527,9
м.Борислав	98,1	32,4	171,7	114,1
м.Дрогобич	32,4	85,8	11832,2	12867,0
м.Моршин	22,5	48,0	67,4	149,1
м.Новий Розділ	35,0	18,7	164,9	164,0
м.Самбір	7,0	6,2	359,1	310,4
м.Стрий	32,7	30,1	239,0	210,9
м.Трускавець	15,7	18,8	894,1	931,8
м.Червоноград	51,7	53,0	252,3	332,0
райони				
Бродівський	14,8	17,4	1526,7	1024,0
Буський	100,0	118,4	291,3	294,1
Городоцький	228,0	220,1	3274,8	3688,5
Дрогобицький	16,3	15,8	219,1	217,6
Жидачівський	25,8	35,6	290,2	251,3
Жовківський	129,6	135,8	350,3	592,7
Золочівський	25,2	39,3	813,5	793,1
Кам'янка-Бузький	238,8	346,6	419,3	2018,7
Миколаївський	60,6	29,0	266,0	363,0
Мостиський	51,3	36,8	41,5	80,3
Перемишлянський	156,8	214,5	2655,9	4110,4
Пустомитівський	350,9	534,3	1939,0	2058,9
Радехівський	242,0	124,1	724,2	887,2
Самбірський	2,1	2,7	88,2	413,6
Сколівський	48,0	15,5	3285,5	4370,7
Сокальський	72,3	87,5	265,7	264,9
Старосамбірський	12,5	11,4	36,2	151,4
Стрийський	102,5	133,0	754,5	892,1
Турківський	3,9	4,3	13,9	12,3
Яворівський	166,0	134,7	891,2	874,7

**3.39. Кредиторська заборгованість за видами економічної діяльності
у 2019 році**

	Кредиторська заборгованість		у тому числі			
			за товари, роботи, послуги		за розрахунками з бюджетом	
	на початок року	на кінець року	на початок року	на кінець року	на початок року	на кінець року
	млн.грн					
Усього	103353,4	159260,5	80407,2	129419,2	3960,0	4579,9
Сільське, лісове та рибне господарство	9816,4	13470,0	8123,6	10809,8	117,4	174,4
Промисловість	39802,4	48820,3	30486,2	37342,3	2511,9	2792,9
добувна промисловість і розроблення кар'єрів	3618,3	4017,0	1506,4	1682,5	1022,8	1088,8
переробна промисловість	21526,7	23167,9	17025,2	17943,3	719,2	882,4
постачання електроенергії, газу, пари та кондиційованого повітря	13700,3	20582,3	11183,9	16897,6	700,8	719,9
водопостачання; каналізація, поводження з відходами	957,1	1053,1	770,7	818,9	69,1	101,8
Будівництво	5899,8	9446,7	4669,7	8054,9	278,6	402,8
Оптова та роздрібна торгівля; ремонт автотранспортних засобів і мотоциклів	35274,9	61020,7	28798,7	54006,4	481,4	650,4
Транспорт, складське господарство, поштова та кур'єрська діяльність	4315,2	14484,7	3451,5	13467,7	184,9	95,0
Тимчасове розміщування й організація харчування	494,2	585,7	366,6	335,8	32,7	39,1
Інформація та телекомунікації	746,9	897,9	668,7	782,1	45,0	70,1
Фінансова та страхова діяльність	313,5	511,0	36,8	38,1	6,4	7,5
Операції з нерухомим майном	4359,1	6310,3	2130,5	2428,6	132,7	142,2
Професійна, наукова та технічна діяльність	857,2	1125,7	602,4	799,3	67,9	76,3
Діяльність у сфері адміністративного та допоміжного обслуговування	862,7	1251,8	680,4	1005,1	66,8	81,3
Освіта	28,0	30,2	7,1	6,7	3,4	4,0
Охорона здоров'я та надання соціальної допомоги	406,0	400,6	230,8	193,8	23,1	32,6
Мистецтво, спорт, розваги та відпочинок	162,1	884,8	144,1	136,0	5,3	8,3
Надання інших видів послуг	15,0	20,1	10,1	12,6	2,5	3,0

Продовження табл. 3.39

	у тому числі					
	зі страхування		з оплати праці		інша поточна кредиторська заборгованість	
	на початок року	на кінець року	на початок року	на кінець року	на початок року	на кінець року
	млн.грн					
Усього	1111,3	1290,8	1293,8	1443,7	16581,1	22526,9
Сільське, лісове та рибне господарство	15,5	20,9	51,6	56,9	1508,3	2408,0
Промисловість	928,9	1080,3	758,0	819,7	5117,4	6785,1
добувна промисловість і розроблення кар'єрів	686,0	803,3	190,2	221,7	212,9	220,7
переробна промисловість	207,5	233,2	444,7	459,2	3130,1	3649,8
постачання електроенергії, газу, пари та кондиційованого повітря	29,3	35,1	100,0	108,1	1686,3	2821,6
водопостачання; каналізація, поводження з відходами	6,1	8,7	23,1	30,7	88,1	93,0
Будівництво	34,2	45,8	67,3	84,2	850,0	859,0
Оптова та роздрібна торгівля; ремонт автотранспортних засобів і мотоциклів	40,6	49,9	187,5	214,2	5766,7	6099,8
Транспорт, складське господарство, поштова та кур'єрська діяльність	23,1	21,2	57,5	70,5	598,2	830,3
Тимчасове розміщування й організація харчування	6,7	7,0	22,3	23,6	65,9	180,2
Інформація та телекомунікації	2,5	2,3	16,1	11,1	14,6	32,3
Фінансова та страхова діяльність	0,8	0,8	2,8	4,4	266,7	460,2
Операції з нерухомим майном	7,7	7,4	26,4	27,7	2061,8	3704,4
Професійна, наукова та технічна діяльність	30,7	36,8	39,6	54,8	116,6	158,5
Діяльність у сфері адміністративного та допоміжного обслуговування	8,2	8,6	36,1	35,0	71,2	121,8
Освіта	0,7	0,9	2,4	3,7	14,4	14,9
Охорона здоров'я та надання соціальної допомоги	10,6	8,0	21,4	33,3	120,1	132,9
Мистецтво, спорт, розваги та відпочинок	0,7	0,5	3,4	3,0	8,6	737,0
Надання інших видів послуг	0,4	0,4	1,4	1,6	0,6	2,5

3.40. Кредиторська заборгованість за містами та районами у 2019 році

	Кредиторська заборгованість		у тому числі			
			за товари, роботи, послуги		за розрахунками з бюджетом	
	на початок року	на кінець року	на початок року	на кінець року	на початок року	на кінець року
	млн.грн					
Львівська область	103353,4	159260,5	80407,2	129419,2	3960,0	4579,9
м.Львів	65005,2	101577,3	53769,2	87341,2	2030,2	2277,9
м.Борислав	373,0	601,2	299,2	275,8	9,5	34,9
м.Дрогобич	2716,6	11814,8	2569,5	11635,6	58,8	87,9
м.Моршин	175,7	212,7	77,8	108,7	18,3	32,7
м.Новий Розділ	538,8	541,6	346,0	341,3	29,7	36,6
м.Самбір	470,5	947,3	405,0	874,1	15,3	16,6
м.Стрий	688,4	1065,7	428,2	422,7	26,8	30,6
м.Трускавець	633,3	1692,8	456,9	379,4	25,6	40,0
м.Червоноград	871,2	910,2	664,6	699,2	58,8	79,3
райони						
Бродівський	334,6	460,3	245,7	395,8	20,4	29,9
Буський	618,8	870,5	394,6	593,2	14,8	15,6
Городоцький	5719,3	5188,4	5526,6	5000,7	40,7	71,0
Дрогобицький	141,5	195,3	121,5	165,0	6,8	6,7
Жидачівський	817,5	805,8	557,4	631,4	42,1	47,5
Жовківський	1324,4	1677,7	1041,1	1342,2	103,1	126,6
Золочівський	339,3	372,5	296,7	325,5	29,4	27,9
Кам'янка-Бузький	2191,4	2899,0	716,6	829,3	61,0	50,3
Миколаївський	790,2	744,4	722,6	633,9	28,4	35,1
Мостиський	113,8	393,6	77,4	125,7	8,4	10,4
Перемишлянський	387,2	482,5	298,5	366,3	67,4	79,5
Пустомитівський	4637,2	10861,7	4039,0	10120,4	89,0	115,4
Радехівський	1760,7	1755,6	1598,0	1639,4	29,0	29,1
Самбірський	136,2	152,8	82,5	102,0	7,6	9,0
Сколівський	5631,7	5530,9	1989,6	1134,0	36,0	71,6
Сокальський	3658,8	4174,0	1634,1	1876,3	954,7	1069,0
Старосамбірський	220,8	209,5	80,8	87,4	12,6	17,6
Стрийський	977,0	1349,6	387,8	716,9	52,8	32,1
Турківський	114,1	113,8	95,8	90,8	5,3	7,9
Яворівський	1966,2	1659,0	1484,5	1165,0	77,5	91,2

Продовження табл. 3.40

	у тому числі					
	зі страхування		з оплати праці		інша поточна кредиторська заборгованість	
	на початок року	на кінець року	на початок року	на кінець року	на початок року	на кінець року
	млн.грн					
Львівська область	1111,3	1290,8	1293,8	1443,7	16581,1	22526,9
м.Львів	177,4	192,1	622,4	678,2	8406,0	11087,9
м.Борислав	3,6	3,9	8,4	13,9	52,3	272,7
м.Дрогобич	10,3	12,1	27,1	27,9	50,9	51,3
м.Моршин	1,0	1,4	9,6	12,8	69,0	57,1
м.Новий Розділ	94,4	107,3	14,3	15,5	54,4	40,9
м.Самбір	1,9	2,3	7,7	8,8	40,6	45,5
м.Стрий	3,0	4,4	14,7	18,3	215,7	589,7
м.Трускавець	9,6	5,8	15,8	18,8	125,4	1248,8
м.Червоноград	24,6	31,1	22,5	21,6	100,7	79,0
райони						
Бродівський	2,8	2,1	9,2	7,9	56,5	24,6
Буський	2,8	3,2	10,9	11,4	195,7	247,1
Городоцький	6,6	12,6	42,9	43,1	102,5	61,0
Дрогобицький	1,2	1,0	5,1	5,9	6,9	16,7
Жидачівський	11,2	7,8	25,5	27,0	181,3	92,1
Жовківський	8,1	10,8	15,8	19,1	156,3	179,0
Золочівський	1,3	2,1	5,3	7,4	6,6	9,6
Кам'янка-Бузький	10,5	9,9	29,5	26,8	1373,8	1982,7
Миколаївський	2,3	2,3	7,5	9,1	29,4	64,0
Мостиський	0,7	0,4	2,4	3,1	24,9	254,0
Перемишлянський	4,0	7,0	13,5	21,4	3,8	8,3
Пустомитівський	7,1	9,2	39,1	47,0	463,0	569,7
Радехівський	4,5	5,6	23,1	23,9	106,1	57,6
Самбірський	0,6	0,7	2,9	3,9	42,6	37,2
Сколівський	13,4	20,6	43,6	57,1	3549,1	4247,6
Сокальський	687,7	806,8	195,6	232,7	186,7	189,2
Старосамбірський	0,9	1,0	3,2	3,8	123,3	99,7
Стрийський	12,3	18,6	48,3	41,3	475,8	540,7
Турківський	0,6	0,6	2,8	3,1	9,6	11,4
Яворівський	6,9	8,1	25,1	32,9	372,2	361,8

ФІНАНСОВІ РЕЗУЛЬТАТИ ДІЯЛЬНОСТІ ПІДПРИЄМСТВ

3.41. Фінансові результати діяльності підприємств

	2010	2015	2017	2018	2019
	млн.грн				
Чистий дохід (виручка) від реалізації продукції (товарів, робіт, послуг)	97987,2	181755,1	261629,5	347580,4	403750,1
Інші операційні доходи	12290,4	17927,8	10839,8	18429,4	20923,4
Операційні витрати – усього	108098,8	194710,4	262023,3	355108,9	410662,3
Рівень рентабельності операційної діяльності, %	3,2	3,2	5,6	4,1	4,3
Інші доходи	4547,9	6905,1	5471,4	10838,9	9469,3
Інші витрати	6199,6	19369,4	11340,0	13578,1	13751,2
Фінансовий результат до оподаткування:					
Прибуток	3861,9	9073,3	13662,1	17534,4	23097,7
Збиток	3334,8	16564,6	9084,6	9372,8	13368,4
Сальдо	527,1	-7491,3	4577,5	8161,6	9729,3
Питома вага збиткових підприємств, %	38,3	25,5	27,9	26,3	26,7
Податок на прибуток	1117,5	1040,6	1650,8	1790,1	2446,9
Чистий:					
Прибуток	2904,7	7858,6	11997,2	15309,1	20297,6
Збиток	3495,1	16391,9	9070,3	9012,7	13019,5
Сальдо	-590,4	-8533,3	2926,9	6296,4	7278,1

**3.42. Фінансові результати діяльності підприємств
за видами економічної діяльності**

	Фінансовий результат до оподаткування (сальдо)				
	2010	2015	2017	2018	2019
	млн.грн				
Усього	527,1	-7491,3	4577,5	8161,6	9729,3
Сільське, лісове та рибне господарство	395,9	-347,0	1155,7	1232,5	775,3
Промисловість	59,8	-3455,1	1422,9	740,3	-6,0
добувна промисловість і розроблення кар'єрів	60,5	-539,6	-85,4	84,6	-356,4
переробна промисловість	152,5	140,0	3789,7	4403,0	5913,5
постачання електроенергії, газу, пари та кондиційованого повітря	-96,7	-2904,4	-2021,4	-3587,7	-5269,2
водопостачання; каналізація, поводження з відходами	-56,5	-151,1	-260,0	-159,6	-293,9
Будівництво	-166,0	-621,3	-517,4	643,1	701,4
Оптова та роздрібна торгівля; ремонт автотранспортних засобів і мотоциклів	276,5	-388,5	2489,6	3756,4	4300,0
Транспорт, складське господарство, поштова та кур'єрська діяльність	419,0	208,4	-65,9	430,7	-9,7
Тимчасове розміщування й організація харчування	-105,9	-392,1	239,1	42,2	211,5
Інформація та телекомунікації	20,9	244,4	479,3	427,0	404,0
Фінансова та страхова діяльність	20,4	5,1	17,4	378,1	898,5
Операції з нерухомим майном	-280,7	-1457,5	-278,0	407,6	1629,3
Професійна, наукова та технічна діяльність	3,0	-450,8	-540,1	-149,4	19,8
Діяльність у сфері адміністративного та допоміжного обслуговування	-122,6	-425,2	152,3	183,1	319,8
Освіта	2,2	6,9	16,6	11,0	14,5
Охорона здоров'я та надання соціальної допомоги	45,5	-397,9	26,1	117,2	375,8
Мистецтво, спорт, розваги та відпочинок	-42,9	-24,9	-36,0	-67,2	81,8
Надання інших видів послуг	2,0	4,2	15,9	9,0	13,3

Продовження табл. 3.42

	Чистий прибуток, збиток (-)				
	2010	2015	2017	2018	2019
	млн.грн				
Усього	-590,4	-8533,3	2926,9	6296,4	7278,1
Сільське, лісове та рибне господарство	381,0	-356,4	1130,9	1278,3	730,6
Промисловість	-334,2	-3891,4	676,6	190,4	-940,4
добувна промисловість і розроблення кар'єрів	0,9	-549,7	-145,6	28,9	-426,7
переробна промисловість	-73,9	-382,2	3124,6	3656,0	5009,4
постачання електроенергії, газу, пари та кондиційованого повітря	-202,9	-2805,4	-2039,8	-3332,0	-5224,7
водопостачання; каналізація, поводження з відходами	-58,3	-154,1	-262,6	-162,5	-298,4
Будівництво	-215,0	-680,6	-594,8	393,9	539,9
Оптова та роздрібна торгівля; ремонт автотранспортних засобів і мотоциклів	35,1	-658,3	1980,7	2959,3	3409,8
Транспорт, складське господарство, поштова та кур'єрська діяльність	96,7	23,5	-155,8	343,9	-103,5
Тимчасове розміщування й організація харчування	-108,8	-397,6	227,1	26,6	190,1
Інформація та телекомунікації	0,5	198,1	408,2	332,5	295,7
Фінансова та страхова діяльність	12,2	-3,5	13,8	373,4	893,3
Операції з нерухомим майном	-306,7	-1500,5	-317,0	332,8	1519,8
Професійна, наукова та технічна діяльність	-11,4	-374,4	-545,2	-149,3	-7,4
Діяльність у сфері адміністративного та допоміжного обслуговування	-128,8	-473,6	96,1	160,9	287,6
Освіта	1,4	5,8	14,7	10,4	13,3
Охорона здоров'я та надання соціальної допомоги	29,9	-402,2	13,4	103,4	357,8
Мистецтво, спорт, розваги та відпочинок	-43,1	-25,9	-37,0	-68,3	79,7
Надання інших видів послуг	0,8	3,7	15,2	8,2	11,8

**3.43. Фінансові результати діяльності підприємств
за містами та районами**

	Фінансовий результат до оподаткування (сальдо)				
	2010	2015	2017	2018	2019
	млн.грн				
Львівська область	527,1	-7491,3	4577,5	8161,6	9729,3
м. Львів	552,6	-4944,9	-191,1	2057,0	424,6
м.Борислав	-0,2	-47,2	1,5	-4,2	84,3
м.Дрогобич	-85,4	-249,7	121,8	84,2	90,4
м.Моршин	85,3	87,8	34,2	80,2	339,3
м.Новий Розділ	-25,6	-7,2	-20,0	-53,1	136,1
м.Самбір	-13,3	-35,7	3,6	62,7	83,5
м.Стрий	2,9	-312,6	53,9	332,2	255,2
м.Трускавець	-35,8	-872,3	-73,8	224,4	439,2
м.Червоноград	-86,5	15,6	79,8	98,6	44,0
райони					
Бродівський	-16,6	115,1	-209,2	-357,4	4,6
Буський	-13,6	-587,2	227,3	172,6	251,9
Городоцький	1,0	31,0	251,0	175,6	70,6
Дрогобицький	-6,2	-95,5	-26,2	22,3	23,7
Жидачівський	-35,0	243,3	284,2	401,1	151,7
Жовківський	18,5	-276,6	130,6	292,7	501,2
Золочівський	-34,5	62,1	86,0	82,6	105,2
Кам'янка-Бузький	-179,6	-762,9	790,4	1185,2	1066,6
Миколаївський	-34,8	-332,7	156,1	181,4	547,9
Мостиський	6,6	65,8	135,4	158,9	151,8
Перемишлянський	11,1	-127,6	258,3	150,8	526,3
Пустомитівський	136,4	65,7	604,9	713,7	1625,4
Радехівський	101,0	42,7	975,6	529,0	611,6
Самбірський	7,7	24,1	59,6	89,0	76,4
Сколівський	-4,2	32,0	303,3	291,0	649,4
Сокальський	104,3	-210,1	-427,4	-222,8	-262,4
Старосамбірський	-1,4	13,8	-134,0	125,4	309,5
Стрийський	66,5	479,9	707,1	777,4	345,3
Турківський	2,8	4,9	28,3	31,4	39,0
Яворівський	3,1	87,1	366,3	479,7	1037,0

Продовження табл. 3.43

	Чистий прибуток, збиток (-)				
	2010	2015	2017	2018	2019
	млн.грн				
Львівська область	-590,4	-8533,3	2926,9	6296,4	7278,1
м.Львів	-275,8	-5526,6	-957,9	1137,0	-594,0
м.Борислав	-6,3	-58,5	-13,1	-7,8	68,1
м.Дрогобич	-113,1	-277,4	81,2	39,8	44,5
м.Моршин	67,1	77,0	25,1	62,3	277,8
м.Новий Розділ	-26,2	-15,2	-27,2	-71,4	104,0
м.Самбір	-15,4	-40,3	-0,1	53,0	76,9
м.Стрий	-2,1	-325,7	34,3	309,3	230,3
м.Трускавець	-44,8	-877,3	-84,6	213,1	394,8
м.Червоноград	-97,0	0,9	56,6	74,3	27,0
райони					
Бродівський	-18,8	108,1	-212,9	-362,5	-2,6
Буський	-17,2	-595,1	195,6	146,1	227,1
Городоцький	-5,5	5,6	221,9	132,4	7,4
Дрогобицький	-6,9	-97,7	-28,8	18,2	19,4
Жидачівський	-42,3	198,2	241,3	346,0	135,4
Жовківський	7,0	-297,7	95,8	254,0	462,1
Золочівський	-36,8	53,3	70,2	62,2	84,9
Кам'янка-Бузький	-191,2	-775,9	769,4	1135,5	886,0
Миколаївський	-35,0	-339,1	146,3	174,9	501,0
Мостиський	0,8	55,6	108,0	132,7	128,4
Перемишлянський	7,9	-130,0	194,3	80,6	408,3
Пустомитівський	100,6	16,9	525,4	598,7	1454,8
Радехівський	90,9	7,7	845,8	493,9	608,9
Самбірський	5,8	23,1	54,6	74,8	63,8
Сколівський	-5,8	22,8	246,5	236,9	525,2
Сокальський	44,0	-216,1	-459,0	-249,1	-289,4
Старосамбірський	-2,6	10,6	-138,0	119,0	267,3
Стрийський	53,9	419,1	633,6	700,7	249,5
Турківський	1,7	1,5	23,5	24,2	31,5
Яворівський	-27,3	38,9	279,1	367,6	879,7

3.44. Збиткові підприємства за видами економічної діяльності

	Питома вага збиткових підприємств				
	2010	2015	2017	2018	2019
	відсотків				
Усього	38,3	25,5	27,9	26,3	26,7
Сільське, лісове та рибне господарство	26,5	15,6	17,9	15,0	19,5
Промисловість	39,4	25,8	29,3	28,5	29,9
добувна промисловість і розроблення кар'єрів	41,1	33,8	35,8	34,7	37,0
переробна промисловість	37,9	23,1	26,9	25,9	27,4
постачання електроенергії, газу, пари та кондиційованого повітря	67,3	54,9	46,5	49,6	45,4
водопостачання; каналізація, поводження з відходами	54,9	44,8	47,6	46,5	45,1
Будівництво	43,0	26,7	28,1	26,2	26,3
Оптова та роздрібна торгівля; ремонт автотранспортних засобів і мотоциклів	33,3	20,8	23,6	20,9	21,3
Транспорт, складське господарство, поштова та кур'єрська діяльність	43,2	26,9	26,9	23,3	23,3
Тимчасове розміщування й організація харчування	45,8	23,8	29,8	26,2	27,5
Інформація та телекомунікації	35,0	23,2	27,6	28,5	29,7
Фінансова та страхова діяльність	32,5	29,9	32,8	36,9	32,6
Операції з нерухомим майном	45,9	36,4	36,1	35,9	32,1
Професійна, наукова та технічна діяльність	39,3	29,3	30,8	28,9	32,0
Діяльність у сфері адміністративного та допоміжного обслуговування	39,8	28,6	30,3	30,1	30,7
Освіта	33,6	25,9	30,6	28,0	27,2
Охорона здоров'я та надання соціальної допомоги	44,6	31,6	36,8	30,5	23,6
Мистецтво, спорт, розваги та відпочинок	46,2	32,2	38,3	38,2	36,0
Надання інших видів послуг	37,5	32,5	31,5	29,6	27,7

Продовження табл. 3.44

	Сума збитку				
	2010	2015	2017	2018	2019
	млн.грн				
Усього	3334,8	16564,6	9084,6	9372,8	13368,4
Сільське, лісове та рибне господарство	107,4	1814,9	629,2	704,9	713,0
Промисловість	1151,2	6776,9	3889,8	5377,1	8947,5
добувна промисловість і розроблення кар'єрів	61,2	596,0	454,9	509,9	819,9
переробна промисловість	804,7	3081,1	1063,1	741,4	896,3
постачання електроенергії, газу, пари та кондиційованого повітря	222,7	2929,8	2091,7	3936,6	6894,6
водопостачання; каналізація, поводження з відходами	62,6	170,0	280,1	189,2	336,7
Будівництво	379,7	1041,7	1033,5	496,9	657,5
Оптова та роздрібна торгівля; ремонт автотранспортних засобів і мотоциклів	660,3	2053,1	779,7	754,6	840,5
Транспорт, складське господарство, поштова та кур'єрська діяльність	109,0	735,8	652,5	312,7	794,1
Тимчасове розміщування й організація харчування	116,4	442,2	109,1	86,0	75,8
Інформація та телекомунікації	61,4	120,7	35,3	157,6	164,3
Фінансова та страхова діяльність	16,5	37,9	42,8	42,7	8,1
Операції з нерухомим майном	432,7	1839,9	867,4	717,7	604,0
Професійна, наукова та технічна діяльність	86,2	627,6	733,1	383,3	285,9
Діяльність у сфері адміністративного та допоміжного обслуговування	145,0	601,9	193,8	172,8	169,4
Освіта	1,3	0,9	3,1	7,7	9,4
Охорона здоров'я та надання соціальної допомоги	20,9	437,0	67,3	79,1	72,2
Мистецтво, спорт, розваги та відпочинок	43,9	31,9	45,9	76,2	21,6
Надання інших видів послуг	2,9	2,2	2,1	3,5	5,1

3.45. Збиткові підприємства за містами та районами

	Питома вага збиткових підприємств				
	2010	2015	2017	2018	2019
	відсотків				
Львівська область	38,3	25,5	27,9	26,3	26,7
м.Львів	42,8	27,6	30,6	28,9	29,2
м.Борислав	39,7	23,6	34,1	33,0	22,7
м.Дрогобич	38,9	25,6	22,5	23,7	22,5
м.Моршин	29,7	21,2	22,4	31,7	24,1
м.Новий Розділ	38,6	23,7	30,6	30,0	29,3
м.Самбір	24,9	24,6	22,2	17,3	16,8
м.Стрий	33,7	31,5	31,6	30,1	29,3
м.Трускавець	42,5	31,1	31,8	29,9	26,7
м.Червоноград	47,7	39,1	35,3	34,8	30,8
райони					
Бродівський	32,1	26,9	31,8	25,7	24,6
Буський	28,7	18,4	16,9	14,3	15,2
Городоцький	32,1	24,4	23,2	23,7	23,2
Дрогобицький	36,4	23,7	25,7	24,7	24,5
Жидачівський	37,1	17,5	22,8	18,2	18,8
Жовківський	28,1	16,8	17,2	14,4	16,2
Золочівський	20,0	13,8	15,3	16,5	20,9
Кам'янка-Бузький	30,7	17,7	22,1	16,1	18,1
Миколаївський	39,3	24,3	27,3	21,8	21,9
Мостиський	27,1	18,5	25,2	18,6	24,0
Перемишлянський	28,4	22,9	28,2	29,0	30,0
Пустомитівський	36,7	18,6	22,6	22,8	23,3
Радехівський	35,5	26,3	27,4	23,0	24,5
Самбірський	13,3	16,8	17,4	18,6	15,2
Сколівський	28,3	17,4	22,0	16,9	26,4
Сокальський	30,8	20,5	19,8	20,1	21,5
Старосамбірський	22,6	17,2	27,2	22,8	22,7
Стрийський	32,8	19,4	19,7	19,1	26,7
Турківський	18,4	20,7	14,8	16,7	7,3
Яворівський	34,0	30,1	30,3	26,5	26,2

Продовження табл. 3.45

	Сума збитку				
	2010	2015	2017	2018	2019
	млн.грн				
Львівська область	3334,8	16564,6	9084,6	9372,8	13368,4
м.Львів	1709,9	9642,2	5988,4	6748,2	10476,8
м.Борислав	30,5	119,0	93,4	54,2	65,0
м.Дрогобич	151,7	413,7	111,8	152,6	154,9
м.Моршин	2,2	5,2	13,9	8,4	3,6
м.Новий Розділ	32,9	29,0	44,1	147,4	49,0
м.Самбір	21,4	66,1	27,9	4,6	27,9
м.Стрий	31,2	367,9	62,7	28,7	25,9
м.Трускавець	86,1	912,6	178,2	83,2	55,2
м.Червоноград	117,6	64,4	56,0	46,9	61,2
райони					
Бродівський	50,6	146,0	288,9	440,6	138,3
Буський	32,7	665,1	14,1	27,3	20,3
Городоцький	25,4	256,9	272,8	194,9	544,6
Дрогобицький	9,8	118,2	59,7	18,5	13,5
Жидачівський	78,5	136,9	25,1	17,7	177,3
Жовківський	52,6	445,8	130,2	32,5	82,0
Золочівський	54,6	60,5	57,1	98,7	31,0
Кам'янка-Бузький	261,0	881,0	63,8	18,7	40,9
Миколаївський	55,3	398,9	52,5	52,6	55,7
Мостиський	7,6	8,1	33,6	34,2	11,1
Перемишлянський	7,5	255,8	201,7	244,9	183,3
Пустомитівський	250,7	398,8	186,7	161,9	183,3
Радехівський	13,8	512,0	47,3	15,6	190,1
Самбірський	1,0	14,0	7,1	8,6	8,3
Сколівський	8,2	15,8	12,5	7,6	14,0
Сокальський	81,3	383,0	764,6	479,9	473,8
Старосамбірський	5,3	1,9	157,6	6,3	4,1
Стрийський	12,9	3,9	12,3	15,3	204,9
Турківський	0,5	13,4	0,5	6,8	0,3
Яворівський	142,0	228,5	120,1	216,0	72,1

3.46. Питома вага збиткових підприємств за містами та районами у 2019 році

відсотків

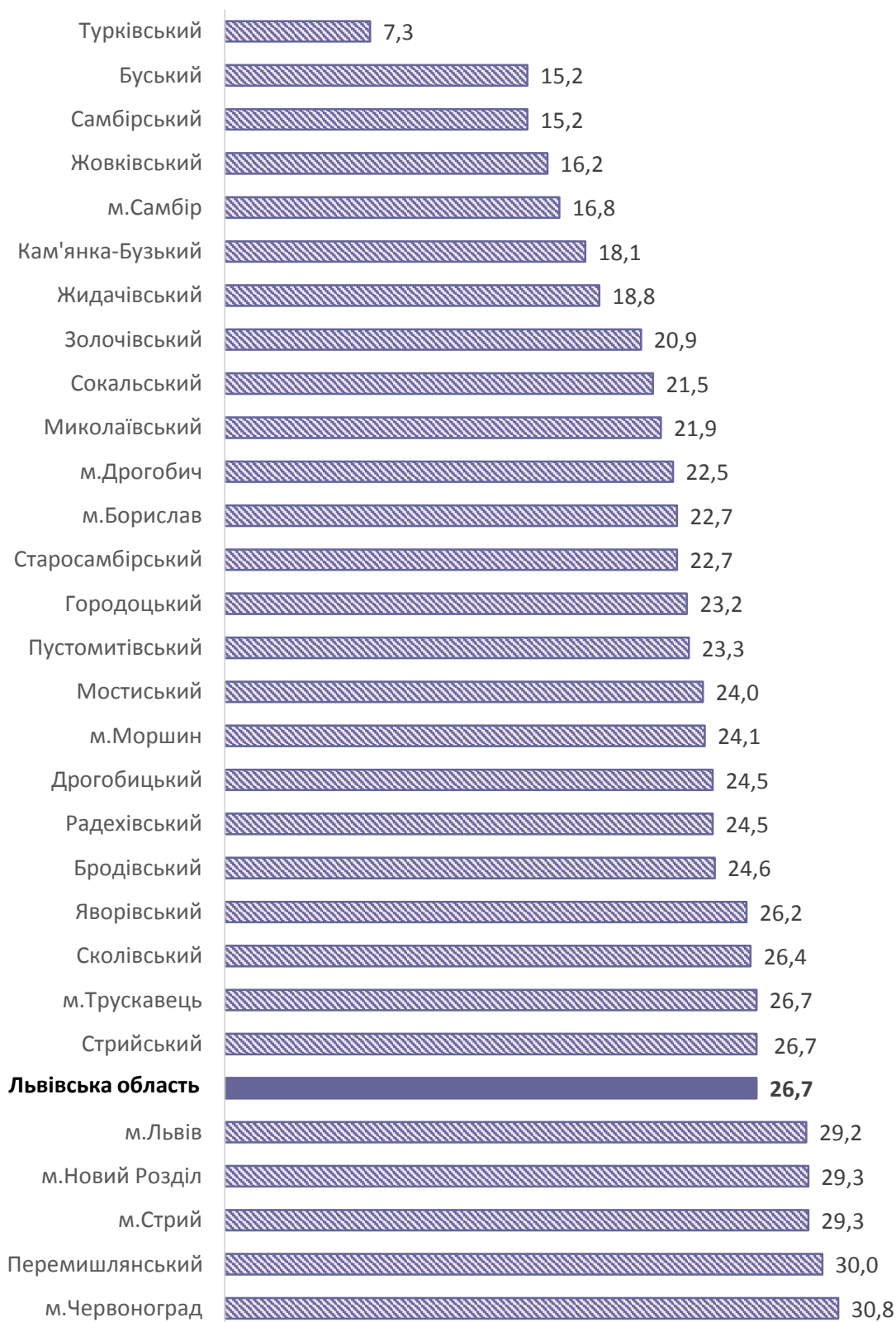

**3.47. Рентабельність операційної діяльності підприємств
за видами економічної діяльності**

	Результат від операційної діяльності				
	2010	2015	2017	2018	2019
	млн.грн				
Усього	2178,8	4642,4	9935,7	9743,2	11569,7
Сільське, лісове та рибне господарство	484,2	1121,6	1860,6	1677,4	981,3
Промисловість	507,5	848,2	3978,6	563,0	1470,4
добувна промисловість і розроблення кар'єрів	-196,2	-551,7	167,4	-144,8	-55,9
переробна промисловість	753,3	2943,9	5389,3	5584,7	6344,1
постачання електроенергії, газу, пари та кондиційованого повітря	16,8	-1538,2	-1311,7	-4681,5	-4506,0
водопостачання; каналізація, поводження з відходами	-66,4	-5,8	-266,4	-195,4	-311,8
Будівництво	7,3	-123,6	-379,5	686,3	643,2
Оптова та роздрібна торгівля; ремонт автотранспортних засобів і мотоциклів	785,3	751,8	3275,2	4262,2	5194,4
Транспорт, складське господарство, поштова та кур'єрська діяльність	585,5	557,3	17,2	359,1	-173,4
Тимчасове розміщування й організація харчування	-66,6	-166,7	14,6	103,1	133,6
Інформація та телекомунікації	35,1	168,1	420,1	584,7	568,8
Фінансова та страхова діяльність	15,3	-5,0	-11,6	144,7	244,3
Операції з нерухомим майном	-160,9	1624,1	482,1	1117,6	1818,8
Професійна, наукова та технічна діяльність	12,9	31,5	-57,3	12,7	-57,5
Діяльність у сфері адміністративного та допоміжного обслуговування	-86,9	-184,1	266,6	149,5	317,1
Освіта	1,9	6,2	11,7	8,5	10,7
Охорона здоров'я та надання соціальної допомоги	85,7	46,2	87,3	144,5	340,4
Мистецтво, спорт, розваги та відпочинок	-30,3	-35,7	-42,3	-76,3	70,0
Надання інших видів послуг	2,8	2,5	12,4	6,2	7,6

Продовження табл. 3.47

	Витрати операційної діяльності				
	2010	2015	2017	2018	2019
	млн.грн				
Усього	67397,3	146631,7	178394,2	234963,3	271354,4
Сільське, лісове та рибне господарство	2790,4	9483,5	11859,7	20217,9	22920,0
Промисловість	37171,4	80171,5	110795,2	138169,4	142525,5
добувна промисловість і розроблення кар'єрів	1454,9	2947,8	3596,6	5128,7	5206,3
переробна промисловість	25556,7	49852,6	63932,2	81733,1	87603,5
постачання електроенергії, газу, пари та кондиційованого повітря	9529,3	26344,8	40614,9	48917,4	47300,3
водопостачання; каналізація, поводження з відходами	630,5	1026,3	2651,5	2390,2	2415,4
Будівництво	4173,1	6969,5	12366,5	17820,4	24742,2
Оптова та роздрібна торгівля; ремонт автотранспортних засобів і мотоциклів	6533,6	13695,3	14532,0	18330,8	20530,7
Транспорт, складське господарство, поштова та кур'єрська діяльність	8307,6	17324,0	9044,8	12665,8	26704,8
Тимчасове розміщування й організація харчування	574,0	1595,5	2090,4	2405,7	2558,4
Інформація та телекомунікації	1089,4	3922,0	5243,0	7024,2	8503,1
Фінансова та страхова діяльність	300,1	783,4	505,2	663,1	1037,7
Операції з нерухомим майном	2672,8	7546,6	4776,5	6856,0	6664,1
Професійна, наукова та технічна діяльність	1146,4	1291,7	2315,3	3135,9	3005,9
Діяльність у сфері адміністративного та допоміжного обслуговування	1535,9	2500,9	2869,2	3836,9	4685,1
Освіта	63,2	101,2	171,4	220,8	276,8
Охорона здоров'я та надання соціальної допомоги	837,3	858,2	1245,6	3040,1	6541,5
Мистецтво, спорт, розваги та відпочинок	122,9	268,1	445,2	444,3	523,5
Надання інших видів послуг	79,2	120,3	134,2	132,0	135,1

Продовження табл. 3.47

	Рівень рентабельності операційної діяльності				
	2010	2015	2017	2018	2019
	відсотків				
Усього	3,2	3,2	5,6	4,1	4,3
Сільське, лісове та рибне господарство	17,4	11,8	15,7	8,3	4,3
Промисловість	1,4	1,1	3,6	0,4	1,0
добувна промисловість і розроблення кар'єрів	-13,5	-18,7	4,7	-2,8	-1,1
переробна промисловість	2,9	5,9	8,4	6,8	7,2
постачання електроенергії, газу, пари та кондиційованого повітря	0,2	-5,8	-3,2	-9,6	-9,5
водопостачання; каналізація, поводження з відходами	-10,5	-0,6	-10,0	-8,2	-12,9
Будівництво	0,2	-1,8	-3,1	3,9	2,6
Оптова та роздрібна торгівля; ремонт автотранспортних засобів і мотоциклів	12,0	5,5	22,5	23,3	25,3
Транспорт, складське господарство, поштова та кур'єрська діяльність	7,0	3,2	0,2	2,8	-0,6
Тимчасове розміщування й організація харчування	-11,6	-10,4	0,7	4,3	5,2
Інформація та телекомунікації	3,2	4,3	8,0	8,3	6,7
Фінансова та страхова діяльність	5,1	-0,6	-2,3	21,8	23,5
Операції з нерухомим майном	-6,0	21,5	10,1	16,3	27,3
Професійна, наукова та технічна діяльність	1,1	2,4	-2,5	0,4	-1,9
Діяльність у сфері адміністративного та допоміжного обслуговування	-5,7	-7,4	9,3	3,9	6,8
Освіта	2,9	6,1	6,8	3,8	3,8
Охорона здоров'я та надання соціальної допомоги	10,2	5,4	7,0	4,8	5,2
Мистецтво, спорт, розваги та відпочинок	-24,6	-13,3	-9,5	-17,2	13,4
Надання інших видів послуг	3,5	2,0	9,2	4,7	5,6

**3.48. Рентабельність операційної діяльності підприємств
за містами та районами**

	Результат від операційної діяльності				
	2010	2015	2017	2018	2019
	млн.грн				
Львівська область	2178,8	4642,4	9935,7	9743,2	11569,7
м.Львів	1622,7	2529,8	2627,0	2174,7	2271,2
м.Борислав	7,7	-35,1	10,0	14,3	80,6
м.Дрогобич	-6,3	-127,7	118,7	156,8	90,9
м.Моршин	109,9	97,2	30,5	74,9	322,9
м.Новий Розділ	-23,2	32,1	86,8	9,2	174,5
м.Самбір	-12,3	-30,9	7,1	67,6	88,5
м.Стрий	28,6	-27,1	90,9	361,8	184,3
м.Трускавець	55,8	-171,9	121,0	180,3	450,1
м.Червоноград	-16,6	41,0	105,4	125,3	68,8
райони					
Бродівський	9,9	343,4	103,0	-122,3	94,9
Буський	7,6	-493,4	254,4	200,4	142,1
Городоцький	55,4	-264,6	338,1	235,8	114,1
Дрогобицький	-6,7	-62,6	1,0	30,1	14,4
Жидачівський	4,1	254,1	315,7	430,4	284,8
Жовківський	50,4	113,7	216,5	282,6	236,0
Золочівський	11,5	120,5	140,0	96,2	103,7
Кам'янка-Бузький	-163,4	892,8	1238,4	1290,1	522,5
Миколаївський	-25,5	-10,6	239,4	274,9	505,0
Мостиський	19,8	75,2	166,9	203,5	120,9
Перемишлянський	18,9	-45,7	366,6	179,7	632,9
Пустомитівський	248,9	336,3	963,7	1207,2	1565,5
Радехівський	153,4	409,1	1071,7	598,3	827,7
Самбірський	8,5	51,1	86,9	91,1	85,9
Сколівський	-1,1	32,7	298,7	333,0	973,1
Сокальський	-154,1	-227,0	-432,6	-232,6	-303,9
Старосамбірський	-1,8	12,6	105,4	122,4	187,8
Стрийський	82,5	482,2	735,9	797,3	627,9
Турківський	6,6	-2,9	34,4	44,7	48,0
Яворівський	87,6	318,1	494,2	515,5	1054,6

Продовження табл. 3.48

	Витрати операційної діяльності				
	2010	2015	2017	2018	2019
	млн.грн				
Львівська область	67397,3	146631,7	178394,2	234963,3	271354,4
м.Львів	38920,8	88006,9	100191,1	134095,6	146124,4
м.Борислав	204,0	531,1	595,8	890,9	916,4
м.Дрогобич	4425,0	2779,3	3395,6	4881,2	17166,2
м.Моршин	503,8	929,8	1396,0	1755,0	2110,2
м.Новий Розділ	252,6	1161,1	1561,3	2465,7	2442,7
м.Самбір	318,0	754,4	989,4	1078,5	1269,6
м.Стрий	940,5	1645,2	1812,9	2346,7	2442,6
м.Трускавець	1092,8	1584,2	1711,5	2538,0	2726,5
м.Червоноград	759,8	1750,7	2499,6	2929,0	3054,0
райони					
Бродівський	423,1	740,0	1140,0	1559,4	1577,3
Буський	709,9	2397,6	1695,7	2480,2	3073,4
Городоцький	836,8	4270,0	5210,6	7243,4	9199,5
Дрогобицький	111,8	325,1	434,5	675,9	751,7
Жидачівський	918,8	2666,6	3545,9	4293,2	4499,4
Жовківський	1021,9	1991,8	3285,3	4150,0	4427,9
Золочівський	304,9	707,4	1124,1	1594,0	1803,8
Кам'янка-Бузький	2303,5	5032,7	6547,5	8116,4	11450,7
Миколаївський	868,9	1751,9	2356,7	2685,9	2823,9
Мостиський	85,9	371,9	476,7	582,2	691,0
Перемишлянський	164,1	1524,8	1855,0	3196,6	2886,8
Пустомитівський	5117,3	9771,3	10139,1	13414,2	14049,2
Радехівський	1503,2	4185,1	5956,8	6807,5	7488,2
Самбірський	105,5	217,5	289,4	383,2	417,7
Сколівський	231,3	1068,4	4705,2	6057,7	6190,9
Сокальський	1938,3	3303,3	5297,7	6110,4	6920,8
Старосамбірський	98,3	302,8	459,8	588,1	554,5
Стрийський	1094,2	2082,0	3344,8	4584,3	7201,5
Турківський	61,4	507,6	423,2	640,0	652,8
Яворівський	2080,9	4271,2	5953,0	6820,1	6440,8

Продовження табл. 3.48

	Рівень рентабельності операційної діяльності				
	2010	2015	2017	2018	2019
	відсотків				
Львівська область	3,2	3,2	5,6	4,1	4,3
м.Львів	4,2	2,9	2,6	1,6	1,6
м.Борислав	3,8	-6,6	1,7	1,6	8,8
м.Дрогобич	-0,1	-4,6	3,5	3,2	0,5
м.Моршин	21,8	10,5	2,2	4,3	15,3
м.Новий Розділ	-9,2	2,8	5,6	0,4	7,1
м.Самбір	-3,9	-4,1	0,7	6,3	7,0
м.Стрий	3,0	-1,6	5,0	15,4	7,5
м.Трускавець	5,1	-10,9	7,1	7,1	16,5
м.Червоноград	-2,2	2,3	4,2	4,3	2,3
райони					
Бродівський	2,3	46,4	9,0	-7,8	6,0
Буський	1,1	-20,6	15,0	8,1	4,6
Городоцький	6,6	-6,2	6,5	3,3	1,2
Дрогобицький	-6,0	-19,3	0,2	4,4	1,9
Жидачівський	0,4	9,5	8,9	10,0	6,3
Жовківський	4,9	5,7	6,6	6,8	5,3
Золочівський	3,8	17,0	12,5	6,0	5,8
Кам'янка-Бузький	-7,1	17,7	18,9	15,9	4,6
Миколаївський	-2,9	-0,6	10,2	10,2	17,9
Мостиський	23,1	20,2	35,0	35,0	17,5
Перемишлянський	11,5	-3,0	19,8	5,6	21,9
Пустомитівський	4,9	3,4	9,5	9,0	11,1
Радехівський	10,2	9,8	18,0	8,8	11,1
Самбірський	8,0	23,5	30,0	23,8	20,6
Сколівський	-0,5	3,1	6,3	5,5	15,7
Сокальський	-7,9	-6,9	-8,2	-3,8	-4,4
Старосамбірський	-1,8	4,2	22,9	20,8	33,9
Стрийський	7,5	23,2	22,0	17,4	8,7
Турківський	10,7	-0,6	8,1	7,0	7,4
Яворівський	4,2	7,4	8,3	7,6	16,4

3.49. Рівень рентабельності операційної діяльності підприємств за видами економічної діяльності у 2019 році

відсотків



ДІЯЛЬНІСТЬ ВЕЛИКИХ, СЕРЕДНІХ І МАЛИХ ПІДПРИЄМСТВ

3.50. Основні показники діяльності підприємств за їх розмірами

	2010	2015	2017	2018	2019
Кількість підприємств, одиниць					
усього	20343	18628	17933	19233	20480
на 10 тис. населення	80	73	71	76	81
Із загальної кількості підприємств					
великі підприємства	16	20	16	20	29
середні підприємства	1016	802	853	974	1068
малі підприємства	19311	17806	17064	18239	19383
у тому числі мікропідприємства	16301	15259	14432	15449	16356
Кількість зайнятих					
працівників, тис. осіб	403,8	331,6	296,4	327,7	363,4
великі підприємства	110,2	91,9	43,5	45,5	50,0
середні підприємства	168,8	143,1	154,4	184,1	205,5
малі підприємства	124,8	96,6	98,5	98,1	107,9
у тому числі мікропідприємства	47,2	42,1	41,9	40,4	45,7
Кількість найманих					
працівників, тис. осіб	398,5	324,9	291,2	323,2	354,9
великі підприємства	110,2	91,9	43,5	45,5	50,0
середні підприємства	168,8	143,0	154,3	184,0	205,4
малі підприємства	119,5	90,0	93,4	93,7	99,5
у тому числі мікропідприємства	44,7	35,9	37,2	36,5	38,1
Витрати на персонал, млн.грн	11464,1	18953,0	25085,4	33916,0	42926,0
великі підприємства	5119,4	7623,3	5713,5	7564,7	9660,1
середні підприємства	4569,4	7926,3	13558,0	19122,1	24078,3
малі підприємства	1775,3	3403,4	5813,9	7229,2	9187,6
у тому числі мікропідприємства	591,8	1183,6	1657,0	2431,4	3045,0
Обсяг реалізованої продукції					
(товарів, послуг), млн.грн	98047,1	183102,3	262305,2	350762,5	406547,6
великі підприємства	37395,2	60930,9	60507,5	81711,3	108111,0
середні підприємства	41636,0	74911,5	130041,4	179241,9	196658,3
малі підприємства	19015,9	47259,9	71756,3	89809,3	101778,3
у тому числі мікропідприємства	6118,2	15093,8	23214,2	29356,0	33239,1

3.51. Розподіл основних показників діяльності підприємств за їх розмірами

	2010	2015	2017	2018	2019
	відсотків				
Кількість підприємств					
Усього	100,0	100,0	100,0	100,0	100,0
великі підприємства	0,1	0,1	0,1	0,1	0,1
середні підприємства	5,0	4,3	4,8	5,1	5,2
малі підприємства	94,9	95,6	95,1	94,8	94,7
у тому числі мікропідприємства	80,1	81,9	80,5	80,3	79,9
Кількість зайнятих працівників					
Усього	100,0	100,0	100,0	100,0	100,0
великі підприємства	27,3	27,7	14,7	13,9	13,7
середні підприємства	41,8	43,2	52,1	56,2	56,6
малі підприємства	30,9	29,1	33,2	29,9	29,7
у тому числі мікропідприємства	11,7	12,7	14,1	12,3	12,6
Кількість найманих працівників					
Усього	100,0	100,0	100,0	100,0	100,0
великі підприємства	27,6	28,3	14,9	14,1	14,1
середні підприємства	42,4	44,0	53,0	56,9	57,9
малі підприємства	30,0	27,7	32,1	29,0	28,0
у тому числі мікропідприємства	11,2	11,0	12,8	11,3	10,7
Витрати на персонал					
Усього	100,0	100,0	100,0	100,0	100,0
великі підприємства	44,6	40,2	22,8	22,3	22,5
середні підприємства	39,9	41,8	54,0	56,4	56,1
малі підприємства	15,5	18,0	23,2	21,3	21,4
у тому числі мікропідприємства	5,2	6,2	6,6	7,2	7,1
Обсяг реалізованої продукції (товарів, послуг)					
Усього	100,0	100,0	100,0	100,0	100,0
великі підприємства	38,1	33,3	23,1	23,3	26,6
середні підприємства	42,5	40,9	49,6	51,1	48,4
малі підприємства	19,4	25,8	27,3	25,6	25,0
у тому числі мікропідприємства	6,2	8,2	8,9	8,4	8,2

3.52. Внесок великих, середніх і малих підприємств у загальні показники підприємств

відсотків

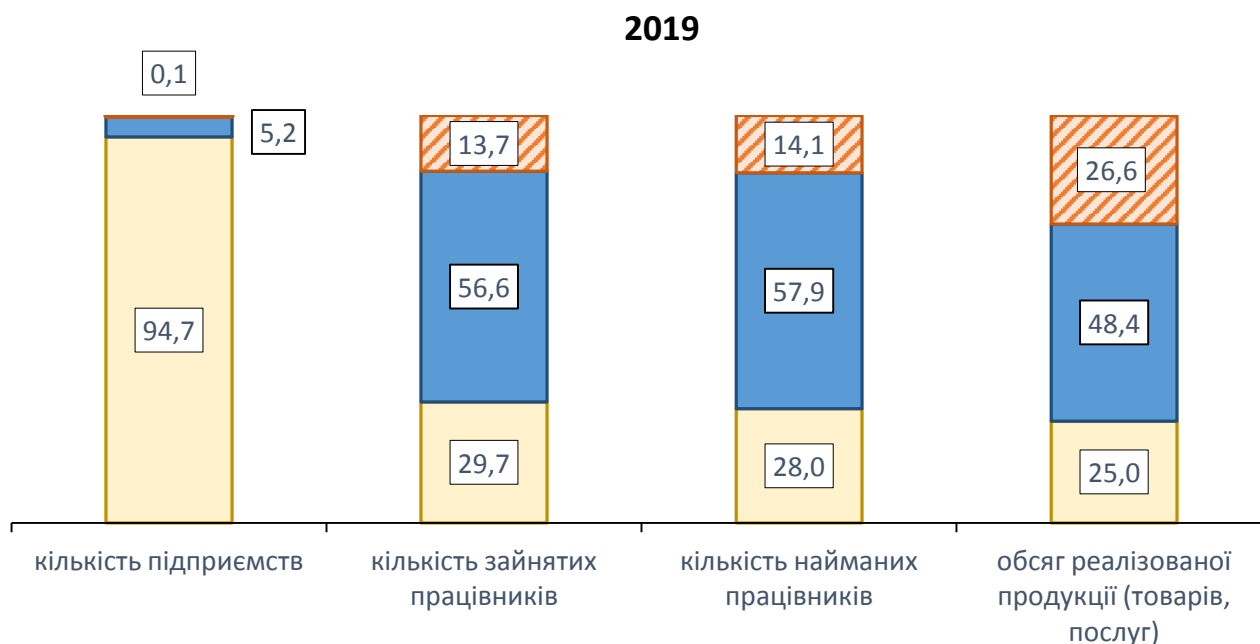
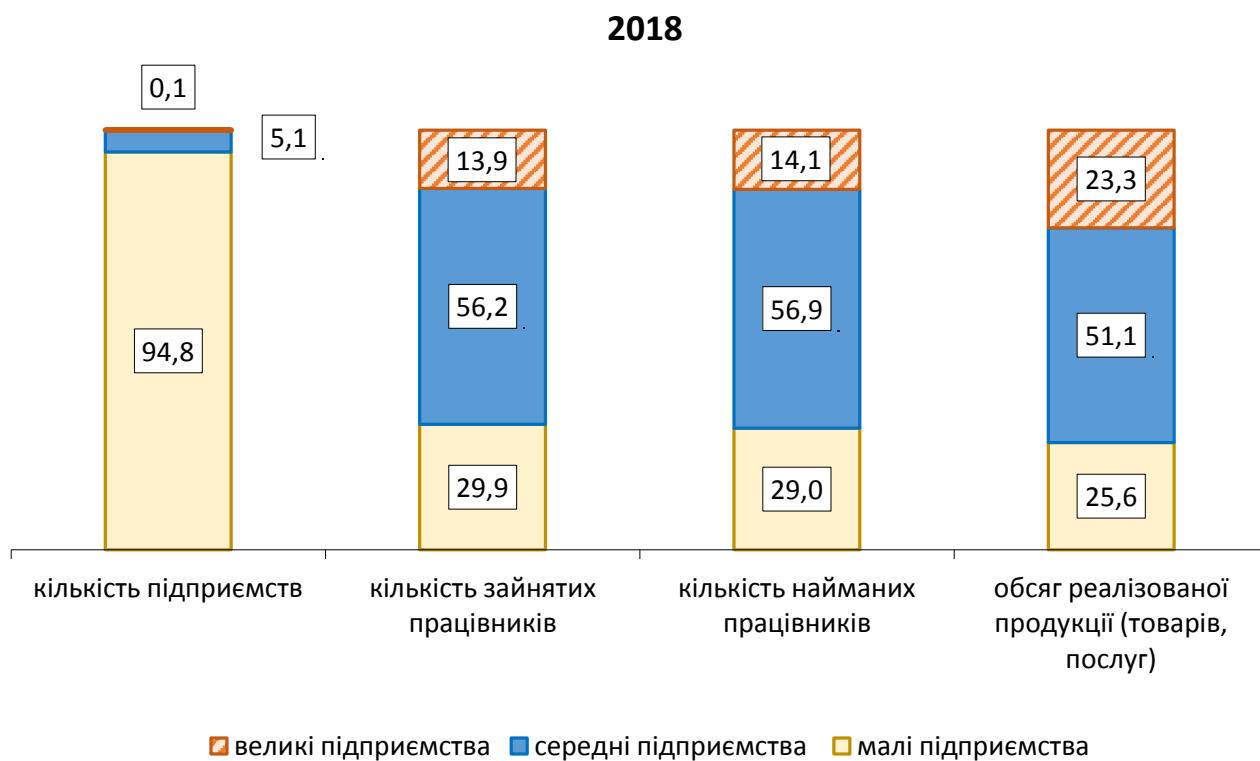

3.53. Частка великих, середніх і малих підприємств Львівської області в Україні

	2010	2015	2017	2018	2019
	відсотків				
Кількість підприємств					
Великі підприємства	2,7	4,7	4,0	4,5	5,6
Середні підприємства	4,8	5,3	5,7	6,1	6,0
Малі підприємства	5,4	5,4	5,3	5,4	5,3
у тому числі мікропідприємства	5,4	5,4	5,2	5,3	5,2
Кількість зайнятих працівників					
Великі підприємства	4,6	5,4	2,8	2,9	3,1
Середні підприємства	5,0	5,5	6,0	6,7	6,7
Малі підприємства	5,8	6,1	5,9	6,0	6,2
у тому числі мікропідприємства	5,7	6,1	5,9	5,7	5,9
Кількість найманих працівників					
Великі підприємства	4,6	5,4	2,8	2,9	3,1
Середні підприємства	5,0	5,5	6,0	6,7	6,7
Малі підприємства	5,8	6,1	6,0	6,0	6,3
у тому числі мікропідприємства	5,9	6,1	6,0	5,9	6,1
Витрати на персонал					
Великі підприємства	4,3	4,7	2,7	2,7	2,8
Середні підприємства	4,3	4,7	5,3	5,9	5,9
Малі підприємства	4,8	5,4	5,7	5,8	6,2
у тому числі мікропідприємства	4,9	5,7	5,8	5,8	6,3
Обсяг реалізованої продукції (товарів, послуг)					
Великі підприємства	2,7	3,0	2,1	2,3	3,0
Середні підприємства	3,0	3,5	3,9	4,6	4,7
Малі підприємства	3,4	5,0	4,8	5,1	5,5
у тому числі мікропідприємства	3,4	4,9	4,7	4,9	5,4

**3.54. Кількість великих, середніх, малих і мікропідприємств
за видами економічної діяльності у 2019 році**

	Великі та середні підприємства	Малі підприємства	У тому числі мікропідприємства
	одиниць		
Усього	1097	19383	16356
Сільське, лісове та рибне господарство	63	1341	1198
Промисловість	371	2571	1860
добувна промисловість і розроблення кар'єрів	11	71	49
переробна промисловість	315	2169	1570
постачання електроенергії, газу, пари та кондиційованого повітря	18	167	125
водопостачання; каналізація, поводження з відходами	27	164	116
Будівництво	79	1960	1523
Оптова та роздрібна торгівля; ремонт автотранспортних засобів і мотоциклів	189	5040	4397
Транспорт, складське господарство, поштова та кур'єрська діяльність	58	789	621
Тимчасове розміщування й організація харчування	30	767	638
Інформація та телекомунікації	20	910	817
Фінансова та страхова діяльність	3	146	122
Операції з нерухомим майном	24	2569	2400
Професійна, наукова та технічна діяльність	24	1495	1352
Діяльність у сфері адміністративного та допоміжного обслуговування	84	986	781
Освіта	5	159	124
Охорона здоров'я та надання соціальної допомоги	138	330	230
Мистецтво, спорт, розваги та відпочинок	8	91	80
Надання інших видів послуг	1	229	213

3.55. Розподіл кількості підприємств за їх розмірами та видами економічної діяльності у 2019 році

	Великі та середні підприємства	Малі підприємства	У тому числі мікропідприємства
	відсотків		
Усього	5,3	94,7	79,9
Сільське, лісове та рибне господарство	4,5	95,5	85,3
Промисловість	12,6	87,4	63,2
добувна промисловість і розроблення кар'єрів	13,4	86,6	59,8
переробна промисловість	12,7	87,3	63,2
постачання електроенергії, газу, пари та кондиційованого повітря	9,7	90,3	67,6
водопостачання; каналізація, поводження з відходами	14,1	85,9	60,7
Будівництво	3,9	96,1	74,7
Оптова та роздрібна торгівля; ремонт автотранспортних засобів і мотоциклів	3,6	96,4	84,1
Транспорт, складське господарство, поштова та кур'єрська діяльність	6,8	93,2	73,3
Тимчасове розміщення й організація харчування	3,8	96,2	80,1
Інформація та телекомунікації	2,2	97,8	87,8
Фінансова та страхова діяльність	2,0	98,0	81,9
Операції з нерухомим майном	0,9	99,1	92,6
Професійна, наукова та технічна діяльність	1,6	98,4	89,0
Діяльність у сфері адміністративного та допоміжного обслуговування	7,9	92,1	73,0
Освіта	3,0	97,0	75,6
Охорона здоров'я та надання соціальної допомоги	29,5	70,5	49,1
Мистецтво, спорт, розваги та відпочинок	8,1	91,9	80,8
Надання інших видів послуг	0,4	99,6	92,6

**3.56. Кількість великих, середніх, малих і мікропідприємств
за містами та районами у 2019 році**

	Великі та середні підприємства	Малі підприємства	У тому числі мікропідприємства
	Одиниць		
Львівська область	1097	19383	16356
м.Львів	597	11393	9620
м.Борислав	12	185	153
м.Дрогобич	34	521	456
м.Моршин	9	54	46
м.Новий Розділ	6	101	88
м.Самбір	14	180	164
м.Стрий	21	331	279
м.Трускавець	27	339	292
м.Червоноград	23	350	298
райони			
Бродівський	14	181	151
Буський	15	191	165
Городоцький	34	401	321
Дрогобицький	9	168	154
Жидачівський	21	331	288
Жовківський	27	554	460
Золочівський	12	263	227
Кам'янка-Бузький	23	279	223
Миколаївський	14	273	216
Мостиський	7	214	191
Перемишлянський	7	209	174
Пустомитівський	53	1053	858
Радехівський	13	151	129
Самбірський	5	188	164
Сколівський	17	139	113
Сокальський	23	267	226
Старосамбірський	7	171	154
Стрийський	13	216	180
Турківський	7	62	52
Яворівський	33	618	514

3.57. Кількість зайнятих працівників за розмірами підприємств та видами економічної діяльності у 2019 році

	Великі та середні підприємства	Малі підприємства	У тому числі мікропідприємства
	осіб		
Усього	255549	107883	45729
Сільське, лісове та рибне господарство	7816	6288	2899
Промисловість	108656	19404	4687
добувна промисловість і розроблення кар'єрів	9852	567	120
переробна промисловість	79171	16458	3957
постачання електроенергії, газу, пари та кондиційованого повітря	15225	1086	331
водопостачання; каналізація, поводження з відходами	4408	1293	279
Будівництво	7552	15007	5388
Оптова та роздрібна торгівля; ремонт автотранспортних засобів і мотоциклів	44584	23909	12316
Транспорт, складське господарство, поштова та кур'єрська діяльність	14112	6225	2209
Тимчасове розміщення й організація харчування	5291	5287	2211
Інформація та телекомунікації	1858	4535	2550
Фінансова та страхова діяльність	к	к	401
Операції з нерухомим майном	2302	8961	5521
Професійна, наукова та технічна діяльність	2493	6623	3785
Діяльність у сфері адміністративного та допоміжного обслуговування	9270	6682	2065
Освіта	1116	883	295
Охорона здоров'я та надання соціальної допомоги	49176	1881	517
Мистецтво, спорт, розваги та відпочинок	1047	511	252
Надання інших видів послуг	к	к	633

3.58. Розподіл кількості зайнятих працівників за розмірами підприємств та видами економічної діяльності у 2019 році

	Великі та середні підприємства	Малі підприємства	У тому числі мікропідприємства
	відсотків		
Усього	70,3	29,7	12,6
Сільське, лісове та рибне господарство	55,4	44,6	20,6
Промисловість	84,8	15,2	3,7
добувна промисловість і розроблення кар'єрів	94,6	5,4	1,2
переробна промисловість	82,8	17,2	4,1
постачання електроенергії, газу, пари та кондиційованого повітря	93,3	6,7	2,0
водопостачання; каналізація, поводження з відходами	77,3	22,7	4,9
Будівництво	33,5	66,5	23,9
Оптова та роздрібна торгівля; ремонт автотранспортних засобів і мотоциклів	65,1	34,9	18,0
Транспорт, складське господарство, поштова та кур'єрська діяльність	69,4	30,6	10,9
Тимчасове розміщування й організація харчування	50,0	50,0	20,9
Інформація та телекомунікації	29,1	70,9	39,9
Фінансова та страхова діяльність	к	к	41,5
Операції з нерухомим майном	20,4	79,6	49,0
Професійна, наукова та технічна діяльність	27,3	72,7	41,5
Діяльність у сфері адміністративного та допоміжного обслуговування	58,1	41,9	12,9
Освіта	55,8	44,2	14,8
Охорона здоров'я та надання соціальної допомоги	96,3	3,7	1,0
Мистецтво, спорт, розваги та відпочинок	67,2	32,8	16,2
Надання інших видів послуг	к	к	63,6

3.59. Кількість зайнятих працівників на великих, середніх, малих і мікропідприємствах за містами та районами у 2019 році

	Великі та середні підприємства	Малі підприємства	У тому числі мікропідприємства
	осіб		
Львівська область	255549	107883	45729
м.Львів	135274	62174	27742
м.Борислав	1666	979	356
м.Дрогобич	к	к	1150
м.Моршин	2505	242	111
м.Новий Розділ	к	к	239
м.Самбір	2442	802	372
м.Стрий	4078	1857	697
м.Трускавець	5457	1753	765
м.Червоноград	5232	2015	879
райони			
Бродівський	2220	1050	363
Буський	2791	1116	430
Городоцький	11406	2450	837
Дрогобицький	2027	772	434
Жидачівський	3353	1679	744
Жовківський	3785	3536	1314
Золочівський	2116	1416	673
Кам'янка-Бузький	4408	1964	596
Миколаївський	2069	1990	707
Мостиський	к	к	509
Перемишлянський	4461	1295	638
Пустомитівський	10189	6808	2406
Радехівський	4316	781	364
Самбірський	652	868	392
Сколівський	8411	970	256
Сокальський	12984	1533	627
Старосамбірський	992	665	342
Стрийський	7514	1203	381
Турківський	564	325	76
Яворівський	5467	3665	1329

3.60. Кількість найманих працівників за розмірами підприємств та видами економічної діяльності у 2019 році

	Великі та середні підприємства	Малі підприємства	У тому числі мікропідприємства
	осіб		
Усього	255382	99508	38074
Сільське, лісове та рибне господарство	7806	5490	2121
Промисловість	108592	18213	3709
добувна промисловість і розроблення кар'єрів	9851	539	93
переробна промисловість	79113	15418	3110
постачання електроенергії, газу, пари та кондиційованого повітря	15222	1006	261
водопостачання; каналізація, поводження з відходами	4406	1250	245
Будівництво	7541	14032	4510
Оптова та роздрібна торгівля; ремонт автотранспортних засобів і мотоциклів	44552	22110	10648
Транспорт, складське господарство, поштова та кур'єрська діяльність	14096	5941	1970
Тимчасове розміщування й організація харчування	5286	4944	1907
Інформація та телекомунікації	1857	4147	2181
Фінансова та страхова діяльність	к	к	338
Операції з нерухомим майном	2300	7596	4207
Професійна, наукова та технічна діяльність	2491	6084	3270
Діяльність у сфері адміністративного та допоміжного обслуговування	9269	6300	1723
Освіта	1116	826	246
Охорона здоров'я та надання соціальної допомоги	49157	1792	453
Мистецтво, спорт, розваги та відпочинок	1045	489	231
Надання інших видів послуг	к	к	560

3.61. Розподіл кількості найманих працівників за розмірами підприємств та видами економічної діяльності у 2019 році

	Великі та середні підприємства	Малі підприємства	У тому числі мікропідприємства
	відсотків		
Усього	72,0	28,0	10,7
Сільське, лісове та рибне господарство	58,7	41,3	16,0
Промисловість	85,6	14,4	2,9
добувна промисловість і розроблення кар'єрів	94,8	5,2	0,9
переробна промисловість	83,7	16,3	3,3
постачання електроенергії, газу, пари та кондиційованого повітря	93,8	6,2	1,6
водопостачання; каналізація, поводження з відходами	77,9	22,1	4,3
Будівництво	35,0	65,0	20,9
Оптова та роздрібна торгівля; ремонт автотранспортних засобів і мотоциклів	66,8	33,2	16,0
Транспорт, складське господарство, поштова та кур'єрська діяльність	70,3	29,7	9,8
Тимчасове розміщування й організація харчування	51,7	48,3	18,6
Інформація та телекомунікації	30,9	69,1	36,3
Фінансова та страхова діяльність	к	к	37,6
Операції з нерухомим майном	23,2	76,8	42,5
Професійна, наукова та технічна діяльність	29,0	71,0	38,1
Діяльність у сфері адміністративного та допоміжного обслуговування	59,5	40,5	11,1
Освіта	57,5	42,5	12,7
Охорона здоров'я та надання соціальної допомоги	96,5	3,5	0,9
Мистецтво, спорт, розваги та відпочинок	68,1	31,9	15,1
Надання інших видів послуг	к	к	61,0

3.62. Кількість найманих працівників на великих, середніх, малих і мікропідприємствах за містами та районами у 2019 році

	Великі та середні підприємства	Малі підприємства	У тому числі мікропідприємства
	осіб		
Львівська область	255382	99508	38074
м.Львів	135206	57269	23242
м.Борислав	1666	897	282
м.Дрогобич	к	к	944
м.Моршин	2505	224	94
м.Новий Розділ	к	к	202
м.Самбір	2441	730	306
м.Стрий	4076	1746	594
м.Трускавець	5452	1609	638
м.Червоноград	5229	1867	745
райони			
Бродівський	2214	971	288
Буський	2789	1021	340
Городоцький	11404	2300	697
Дрогобицький	2022	695	362
Жидачівський	3348	1506	590
Жовківський	3783	3320	1120
Золочівський	2116	1304	564
Кам'янка-Бузький	4405	1845	495
Миколаївський	2060	1876	603
Мостиський	к	к	415
Перемишлянський	4461	1195	546
Пустомитівський	10180	6342	1992
Радехівський	4315	701	293
Самбірський	652	777	306
Сколівський	8408	904	198
Сокальський	12972	1377	481
Старосамбірський	992	608	289
Стрийський	7512	1105	294
Турківський	563	312	64
Яворівський	5463	3399	1090

3.63. Витрати на персонал за розмірами підприємств та видами економічної діяльності у 2019 році

	Великі та середні підприємства	Малі підприємства	У тому числі мікропідприємства
	млн.грн		
Усього	33738,4	9187,6	3045,0
Сільське, лісове та рибне господарство	1180,4	506,0	138,2
Промисловість	18161,6	1711,8	291,9
добувна промисловість і розроблення кар'єрів	2268,7	72,3	7,3
переробна промисловість	12473,8	1394,9	242,2
постачання електроенергії, газу, пари та кондиційованого повітря	2808,6	115,9	25,1
водопостачання; каналізація, поводження з відходами	610,5	128,7	17,3
Будівництво	897,5	1244,6	338,0
Оптова та роздрібна торгівля; ремонт автотранспортних засобів і мотоциклів	5003,6	2128,1	873,4
Транспорт, складське господарство, поштова та кур'єрська діяльність	1713,0	448,9	145,4
Тимчасове розміщування й організація харчування	415,2	358,4	128,3
Інформація та телекомунікації	354,7	573,7	226,6
Фінансова та страхова діяльність	к	к	26,5
Операції з нерухомим майном	323,7	650,9	333,3
Професійна, наукова та технічна діяльність	387,2	631,9	289,4
Діяльність у сфері адміністративного та допоміжного обслуговування	913,6	553,6	146,7
Освіта	81,1	61,1	19,1
Охорона здоров'я та надання соціальної допомоги	4110,7	132,5	33,1
Мистецтво, спорт, розваги та відпочинок	144,3	60,6	22,2
Надання інших видів послуг	к	к	32,9

3.64. Розподіл витрат на персонал за розмірами підприємств та видами економічної діяльності у 2019 році

	Великі та середні підприємства	Малі підприємства	У тому числі мікропідприємства
	відсотків		
Усього	78,6	21,4	7,1
Сільське, лісове та рибне господарство	70,0	30,0	8,2
Промисловість	91,4	8,6	1,5
добувна промисловість і розроблення кар'єрів	96,9	3,1	0,3
переробна промисловість	90,0	10,0	1,7
постачання електроенергії, газу, пари та кондиційованого повітря	96,1	3,9	0,9
водопостачання; каналізація, поводження з відходами	82,6	17,4	2,3
Будівництво	41,9	58,1	15,8
Оптова та роздрібна торгівля; ремонт автотранспортних засобів і мотоциклів	70,2	29,8	12,2
Транспорт, складське господарство, поштова та кур'єрська діяльність	79,2	20,8	6,7
Тимчасове розміщення й організація харчування	53,7	46,3	16,6
Інформація та телекомунікації	38,2	61,8	24,4
Фінансова та страхова діяльність	к	к	23,1
Операції з нерухомим майном	33,2	66,8	34,2
Професійна, наукова та технічна діяльність	38,0	62,0	28,4
Діяльність у сфері адміністративного та допоміжного обслуговування	62,3	37,7	10,0
Освіта	57,1	42,9	13,4
Охорона здоров'я та надання соціальної допомоги	96,9	3,1	0,8
Мистецтво, спорт, розваги та відпочинок	70,4	29,6	10,8
Надання інших видів послуг	к	к	52,9

3.65. Витрати на персонал великих, середніх, малих і мікропідприємств за містами та районами у 2019 році

	Великі та середні підприємства	Малі підприємства	У тому числі мікропідприємства
	млн.грн		
Львівська область	33738,4	9187,6	3045,0
м.Львів	17306,5	5426,2	1920,2
м.Борислав	185,7	74,8	21,2
м.Дрогобич	к	к	64,1
м.Моршин	337,4	18,9	8,0
м.Новий Розділ	к	к	17,3
м.Самбір	253,0	55,5	21,7
м.Стрий	391,7	165,5	50,1
м.Трускавець	494,8	116,8	43,1
м.Червоноград	508,5	155,1	54,4
райони			
Бродівський	245,3	83,8	19,9
Буський	335,5	97,8	26,4
Городоцький	1488,5	193,6	50,9
Дрогобицький	151,1	51,9	27,2
Жидачівський	383,1	131,0	43,7
Жовківський	501,9	298,3	83,2
Золочівський	218,3	110,0	44,0
Кам'янка-Бузький	752,3	155,7	38,7
Миколаївський	229,7	196,4	52,9
Мостиський	к	к	29,8
Перемишлянський	709,2	95,6	42,2
Пустомитівський	1018,6	600,0	157,3
Радехівський	774,9	64,3	24,2
Самбірський	50,8	61,7	19,6
Сколівський	1278,3	83,9	15,5
Сокальський	2641,1	112,1	33,2
Старосамбірський	91,4	54,0	20,7
Стрийський	1373,6	125,5	22,7
Турківський	54,4	30,7	4,7
Яворівський	823,9	331,5	88,1

3.66. Обсяг реалізованої продукції (товарів, послуг) за розмірами підприємств та видами економічної діяльності у 2019 році

	Великі та середні підприємства	Малі підприємства	У тому числі мікропідприємства
	млн.грн		
Усього	304769,3	101778,3	33239,1
Сільське, лісове та рибне господарство	15122,7	7272,2	1870,4
Промисловість	123928,2	14021,1	2511,8
добувна промисловість і розроблення кар'єрів	3797,3	473,5	50,9
переробна промисловість	79358,5	11183,8	1950,3
постачання електроенергії, газу, пари та кондиційованого повітря	39275,7	1952,6	416,9
водопостачання; каналізація, поводження з відходами	1496,7	411,2	93,7
Будівництво	11841,9	13095,4	3814,1
Оптова та роздрібна торгівля; ремонт автотранспортних засобів і мотоциклів	113287,6	45637,6	15355,6
Транспорт, складське господарство, поштова та кур'єрська діяльність	21357,7	5500,9	1740,7
Тимчасове розміщування й організація харчування	1557,1	1135,2	369,3
Інформація та телекомунікації	5354,5	4527,3	2418,0
Фінансова та страхова діяльність	к	к	185,0
Операції з нерухомим майном	2253,7	4656,9	2330,6
Професійна, наукова та технічна діяльність	1163,5	2231,2	1256,2
Діяльність у сфері адміністративного та допоміжного обслуговування	2422,5	2392,2	1034,7
Освіта	135,8	153,3	77,5
Охорона здоров'я та надання соціальної допомоги	5567,0	299,9	79,8
Мистецтво, спорт, розваги та відпочинок	249,8	190,7	118,0
Надання інших видів послуг	к	к	77,4

**3.67. Розподіл обсягу реалізованої продукції (товарів, послуг)
за розмірами підприємств та видами економічної діяльності у 2019 році**

	Великі та середні підприємства	Малі підприємства	У тому числі мікропідприємства
	відсотків		
Усього	75,0	25,0	8,2
Сільське, лісове та рибне господарство	67,5	32,5	8,4
Промисловість	89,8	10,2	1,8
добувна промисловість і розроблення кар'єрів	88,9	11,1	1,2
переробна промисловість	87,6	12,4	2,2
постачання електроенергії, газу, пари та кондиційованого повітря	95,3	4,7	1,0
водопостачання; каналізація, поводження з відходами	78,4	21,6	4,9
Будівництво	47,5	52,5	15,3
Оптова та роздрібна торгівля; ремонт автотранспортних засобів і мотоциклів	71,3	28,7	9,7
Транспорт, складське господарство, поштова та кур'єрська діяльність	79,5	20,5	6,5
Тимчасове розміщування й організація харчування	57,8	42,2	13,7
Інформація та телекомунікації	54,2	45,8	24,5
Фінансова та страхова діяльність	к	к	18,0
Операції з нерухомим майном	32,6	67,4	33,7
Професійна, наукова та технічна діяльність	34,3	65,7	37,0
Діяльність у сфері адміністративного та допоміжного обслуговування	50,3	49,7	21,5
Освіта	47,0	53,0	26,8
Охорона здоров'я та надання соціальної допомоги	94,9	5,1	1,4
Мистецтво, спорт, розваги та відпочинок	56,7	43,3	26,8
Надання інших видів послуг	к	к	46,7

3.68. Обсяг реалізованої продукції (товарів, послуг) великих, середніх, малих і мікропідприємств за містами та районами у 2019 році

	Великі та середні підприємства	Малі підприємства	У тому числі мікропідприємства
	млн.грн		
Львівська область	304769,3	101778,3	33239,1
м.Львів	184094,7	62618,7	21571,0
м.Борислав	512,0	523,6	101,3
м.Дрогобич	к	к	557,4
м.Моршин	2482,8	85,4	49,2
м.Новий Розділ	к	к	99,5
м.Самбір	738,0	429,7	124,8
м.Стрий	1645,0	1441,1	394,6
м.Трускавець	2184,1	695,0	370,7
м.Червоноград	2367,9	1699,5	546,3
райони			
Бродівський	1223,2	803,1	167,4
Буський	2130,1	1075,3	232,2
Городоцький	6507,3	3428,0	575,3
Дрогобицький	560,4	300,3	184,1
Жидачівський	3909,8	1394,6	639,5
Жовківський	3292,4	3330,4	886,0
Золочівський	1031,0	1111,1	341,7
Кам'янка-Бузький	10961,9	1942,4	541,3
Миколаївський	1886,0	2020,7	722,7
Мостиський	к	к	245,7
Перемишлянський	4132,7	1085,8	484,0
Пустомитівський	20993,0	7892,1	1990,5
Радехівський	6288,4	681,0	263,9
Самбірський	77,0	470,5	232,3
Сколівський	11089,6	637,8	102,7
Сокальський	4627,6	1027,6	489,4
Старосамбірський	284,5	511,1	193,1
Стрийський	6165,3	936,7	252,0
Турківський	1543,0	143,4	59,6
Яворівський	4659,5	3505,4	820,9

4 МІЖРЕГІОНАЛЬНІ ПОРІВНЯННЯ



4.1. Кількість суб'єктів господарювання за регіонами України у 2019 році

	Усього, одиниць	У тому числі			
		підприємства		фізичні особи– підприємці	
		одиниць	у відсотках до загальної кількості	одиниць	у відсотках до загальної кількості
Україна	1941625	380597	100,0	1561028	100,0
Вінницька	70239	10295	2,7	59944	3,8
Волинська	41138	6292	1,7	34846	2,2
Дніпропетровська	148497	31191	8,2	117306	7,5
Донецька	65137	10299	2,7	54838	3,5
Житомирська	51002	7306	1,9	43696	2,8
Закарпатська	50608	6388	1,7	44220	2,8
Запорізька	76716	15652	4,1	61064	3,9
Івано-Франківська	55031	8595	2,3	46436	3,0
Київська	109192	21077	5,5	88115	5,7
Кіровоградська	38138	8755	2,3	29383	1,9
Луганська	22556	3732	1,0	18824	1,2
Львівська	124363	20480	5,4	103883	6,7
Миколаївська	56309	12278	3,2	44031	2,8
Одеська	137609	25871	6,8	111738	7,2
Полтавська	64686	11439	3,0	53247	3,4
Рівненська	41741	5956	1,6	35785	2,3
Сумська	41675	6222	1,6	35453	2,3
Тернопільська	37821	5092	1,3	32729	2,1
Харківська	162794	25051	6,6	137743	8,8
Херсонська	45996	8511	2,2	37485	2,4
Хмельницька	63402	7864	2,1	55538	3,6
Черкаська	56493	9709	2,5	46784	3,0
Чернівецька	44782	4235	1,1	40547	2,6
Чернігівська	41242	6443	1,7	34799	2,2
м. Київ	294458	101864	26,8	192594	12,3

Примітка. У цьому розділі інформація наведена без урахування тимчасово окупованої території Автономної Республіки Крим, м. Севастополя та частини тимчасово окупованих територій у Донецькій та Луганській областях.

4.2. Кількість підприємств за регіонами України

	2010	2015	2017	2018	2019
	Одиниць				
Україна	378810	343440	338256	355877	380597
АР Крим	14742
Вінницька	7982	9442	9187	9713	10295
Волинська	5202	5600	5597	5917	6292
Дніпропетровська	27383	27251	27892	29119	31191
Донецька	27385	11763	10450	9731	10299
Житомирська	6329	6607	6491	6913	7306
Закарпатська	5793	6111	5788	6424	6388
Запорізька	14588	14423	14576	14993	15652
Івано-Франківська	7658	7942	7639	8302	8595
Київська	15256	18164	19339	20054	21077
Кіровоградська	6782	7684	7735	8068	8755
Луганська	10926	3354	3408	3449	3732
Львівська	20343	18628	17933	19233	20480
Миколаївська	11227	10569	10801	11434	12278
Одеська	24972	23883	24023	24704	25871
Полтавська	9565	10142	10188	10958	11439
Рівненська	5098	5253	5280	5545	5956
Сумська	5380	5842	5705	5949	6222
Тернопільська	4729	5096	4710	5043	5092
Харківська	25792	24938	22597	23793	25051
Херсонська	7179	8008	8107	8218	8511
Хмельницька	6489	6992	6954	7431	7864
Черкаська	7298	8296	8864	9176	9709
Чернівецька	5313	4054	3925	4096	4235
Чернігівська	5183	6018	5904	6105	6443
м. Київ	86314	87380	85163	91509	101864
м. Севастополь	3902

4.3. Кількість зайнятих працівників на підприємствах за регіонами України

	2010	2015	2017	2018	2019
	тис.осіб				
Україна	7958,2	5889,7	5812,9	5959,5	6407,5
АР Крим	265,4
Вінницька	171,4	147,4	143,4	158,5	177,4
Волинська	118,1	99,3	102,1	109,7	119,3
Дніпропетровська	762,5	643,9	608,5	619,0	656,8
Донецька	920,1	410,2	264,8	258,8	276,9
Житомирська	141,9	111,2	117,7	123,2	131,4
Закарпатська	102,6	79,5	80,8	82,7	92,8
Запорізька	327,4	263,0	260,3	256,2	269,6
Івано-Франківська	100,0	85,5	91,9	96,5	109,5
Київська	337,7	333,5	303,5	316,1	328,8
Кіровоградська	107,4	93,5	94,6	96,1	110,6
Луганська	376,6	112,0	97,8	65,0	66,9
Львівська	403,8	331,6	296,4	327,7	363,4
Миколаївська	152,7	119,7	120,9	120,8	134,3
Одеська	392,4	309,0	273,9	281,9	295,6
Полтавська	237,6	212,3	220,0	229,5	220,0
Рівненська	107,0	84,8	84,0	92,4	104,2
Сумська	139,8	112,0	112,3	111,0	124,9
Тернопільська	89,1	74,5	72,5	80,9	91,1
Харківська	466,0	398,2	354,3	371,0	403,5
Херсонська	110,4	82,3	83,6	84,5	89,6
Хмельницька	128,8	107,5	107,6	113,0	126,8
Черкаська	160,7	130,1	129,9	134,4	147,5
Чернівецька	66,5	48,8	49,3	52,2	58,3
Чернігівська	125,6	98,2	99,4	104,7	118,7
м.Київ	1592,9	1401,7	1643,4	1673,7	1789,6
м.Севастополь	53,8

4.4. Кількість найманих працівників на підприємствах за регіонами України

	2010	2015	2017	2018	2019
	тис.осіб				
Україна	7836,4	5778,1	5714,6	5870,6	6241,9
АР Крим	255,3
Вінницька	168,8	144,5	140,0	155,4	172,9
Волинська	116,0	97,2	99,9	107,9	116,7
Дніпропетровська	748,0	635,9	601,6	612,6	645,1
Донецька	916,2	408,1	262,4	257,0	273,0
Житомирська	140,3	109,2	115,8	121,6	129,0
Закарпатська	99,9	76,1	78,1	79,7	89,0
Запорізька	322,4	257,7	254,8	251,4	262,1
Івано-Франківська	98,6	82,3	89,2	93,9	105,6
Київська	331,3	329,3	299,4	312,6	320,2
Кіровоградська	103,9	90,6	90,9	92,5	106,1
Луганська	373,2	111,0	96,5	63,9	65,1
Львівська	398,5	324,9	291,2	323,2	354,9
Миколаївська	147,5	114,3	115,7	115,9	127,9
Одеська	379,8	302,1	266,5	276,1	285,5
Полтавська	234,2	209,0	216,8	226,5	215,2
Рівненська	103,8	82,6	82,1	90,8	101,6
Сумська	138,3	110,2	110,6	109,4	122,3
Тернопільська	87,6	72,4	70,9	79,2	88,8
Харківська	463,5	390,3	348,2	365,6	393,9
Херсонська	106,6	78,7	80,2	81,3	85,5
Хмельницька	124,0	104,4	104,9	110,2	123,0
Черкаська	156,4	127,2	126,6	131,6	142,9
Чернівецька	64,9	47,2	47,8	50,9	56,6
Чернігівська	123,3	96,0	97,4	103,0	116,2
м.Київ	1580,5	1376,9	1627,1	1658,4	1742,8
м.Севастополь	53,6

4.5. Витрати на персонал на підприємствах за регіонами України

	2010	2015	2017	2018	2019
	млн.грн				
Україна	263803,2	392558,1	569937,3	727110,1	901245,3
АР Крим	6817,8
Вінницька	4033,7	7628,8	11897,8	16532,7	21620,1
Волинська	2579,5	5050,8	8189,8	10712,8	13631,7
Дніпропетровська	27700,5	45306,5	58175,1	76617,0	97091,8
Донецька	38285,4	32580,7	31755,2	37091,1	46702,4
Житомирська	3293,1	5548,6	9307,3	12135,3	15039,3
Закарпатська	2362,2	4113,4	7149,4	9265,4	11329,9
Запорізька	10141,0	17038,4	23949,0	30280,2	36863,1
Івано-Франківська	2262,4	4014,9	7194,1	9219,7	11783,2
Київська	11354,3	23183,3	31153,1	40418,1	51191,6
Кіровоградська	2316,9	4257,6	6633,3	8469,1	11315,6
Луганська	14020,3	6766,1	6480,7	6015,7	7502,7
Львівська	11464,1	18953,0	25085,4	33916,0	42926,0
Миколаївська	4156,5	7212,6	10241,3	12165,3	15665,4
Одеська	11464,5	18674,0	22546,0	27761,5	33193,4
Полтавська	7095,0	12461,4	20274,4	27377,9	28476,1
Рівненська	2533,0	4200,3	6117,5	8244,0	10982,7
Сумська	3594,6	6316,2	9358,8	11625,3	14210,2
Тернопільська	1727,3	3484,5	5265,0	7513,9	10078,6
Харківська	13487,2	22098,0	27261,2	35551,9	44674,2
Херсонська	2380,6	3555,0	5629,1	7045,9	8725,6
Хмельницька	2769,5	5157,7	8042,5	10522,0	13236,1
Черкаська	3997,3	6621,4	10105,3	13100,8	16738,7
Чернівецька	1391,8	2076,1	3209,2	4201,2	5542,2
Чернігівська	2731,1	4897,4	7504,1	9916,5	12707,2
м.Київ	68276,3	121361,4	207412,7	261410,8	320017,5
м.Севастополь	1567,3

**4.6. Обсяг реалізованої продукції (товарів, послуг) підприємств
за регіонами України**

	2010	2015	2017	2018	2019
	млн.грн				
Україна	3366228,2	5159067,1	7707935,2	9206049,5	9639730,6
АР Крим	55225,1
Вінницька	36323,4	100103,3	145132,8	171295,1	195020,0
Волинська	37912,0	83724,7	151572,1	172898,0	187582,6
Дніпропетровська	382203,6	584076,0	895362,9	1050348,3	1088868,6
Донецька	499222,6	325495,2	397393,4	457399,9	431120,8
Житомирська	22820,0	47198,0	88773,8	108572,3	113446,2
Закарпатська	20237,4	40299,3	49804,6	59754,5	62437,2
Запорізька	106893,4	183707,1	281201,6	322514,3	306088,5
Івано-Франківська	30503,3	53860,8	79513,2	97717,0	120448,4
Київська	144435,6	329444,3	411979,3	490230,9	522233,5
Кіровоградська	26131,9	66079,8	84044,2	99142,3	109979,8
Луганська	104822,2	34584,0	38944,1	39903,1	41990,1
Львівська	98047,1	183102,3	262305,2	350762,5	406547,6
Миколаївська	46809,1	96831,3	133161,7	150894,9	164303,2
Одеська	132574,6	211919,7	327066,9	377930,4	390704,9
Полтавська	101680,5	182414,0	259311,4	294184,8	296530,3
Рівненська	20305,9	42671,4	60298,5	67861,8	72808,2
Сумська	25232,9	60375,8	86663,3	104624,7	107306,7
Тернопільська	17267,5	75099,2	59802,6	71210,8	71172,2
Харківська	147365,1	240407,6	330249,4	377177,8	393371,3
Херсонська	26734,2	45530,2	65424,0	73328,1	74917,0
Хмельницька	22369,1	57599,6	89514,5	105560,0	109991,2
Черкаська	45686,7	104893,8	143444,0	173288,6	206779,8
Чернівецька	10321,4	18095,3	27063,1	31211,5	34560,2
Чернігівська	22057,4	60483,4	95933,2	101778,4	106688,9
м.Київ	1163859,0	1931071,0	3143975,4	3856459,5	4024833,4
м.Севастополь	19187,2

**4.7. Фінансові результати діяльності підприємств
за регіонами України**

	2010	2015	2017	2018	2019
	млн.грн				
Україна	54405,7	-348471,7	236952,1	369212,3	613044,0
АР Крим	-526,1
Вінницька	989,8	5228,7	10004,2	10155,5	11661,5
Волинська	243,1	-3180,1	2123,8	5550,7	2589,9
Дніпропетровська	19590,5	-46485,5	50923,6	41725,5	67571,7
Донецька	10059,3	-61704,2	-25612,6	974,2	-6448,0
Житомирська	38,9	3,1	2004,9	4195,7	4801,7
Закарпатська	-90,7	-1591,5	-288,2	631,9	1881,1
Запорізька	4804,8	-2761,5	20939,6	17901,1	6234,0
Івано-Франківська	-647,1	-7186,2	-407,4	1009,4	1881,3
Київська	1331,0	-18556,4	13080,0	14782,7	40368,1
Кіровоградська	1392,8	-4187,2	777,1	4378,0	6241,9
Луганська	-1071,9	-51543,1	-25802,8	1282,1	9051,3
Львівська	527,1	-7491,3	4577,5	8161,6	9729,3
Миколаївська	1765,3	-2663,5	3713,4	7432,2	10468,9
Одеська	-262,6	-15663,4	6793,2	14074,8	23628,7
Полтавська	4912,4	3929,7	12091,6	12997,8	21920,2
Рівненська	-464,8	-5308,1	803,2	2366,3	7289,5
Сумська	527,6	4653,5	5365,1	5450,1	7539,7
Тернопільська	197,9	-2088,0	-4865,3	289,7	41851,2
Харківська	2079,8	-2769,8	9790,1	13885,2	12994,7
Херсонська	82,3	2378,9	4040,1	4530,8	6112,1
Хмельницька	735,6	-479,9	1846,2	6380,4	9717,6
Черкаська	1176,9	3719,0	6955,0	9930,0	12163,7
Чернівецька	-222,3	417,8	-227,8	148,1	294,5
Чернігівська	1318,0	3499,4	6380,8	6990,4	8378,4
м.Київ	5779,0	-138642,1	131946,8	173988,1	295121,0
м.Севастополь	139,1

4.8. Збиткові підприємства за регіонами України

	Питома вага збиткових підприємств			Сума збитку		
	2017	2018	2019	2017	2018	2019
	відсотків			млн.грн		
Україна	27,2	25,7	26,0	356216,1	299681,2	256598,1
Вінницька	22,7	22,2	23,8	2750,1	2591,3	2402,6
Волинська	27,3	24,2	24,5	3124,2	2055,2	4711,7
Дніпропетровська	26,9	25,0	24,3	30874,5	51315,6	34466,0
Донецька	23,3	21,9	22,0	45652,2	22886,5	29022,9
Житомирська	28,8	25,8	27,9	3188,5	2592,3	2822,3
Закарпатська	23,9	22,1	23,1	2471,4	1919,9	1922,7
Запорізька	22,4	23,0	23,5	4879,2	6175,2	12054,6
Івано-Франківська	21,1	18,6	20,4	4811,3	3066,6	5221,6
Київська	24,6	22,0	23,2	13321,2	26272,6	8809,2
Кіровоградська	19,4	18,3	19,1	5954,5	2364,4	1808,0
Луганська	21,1	21,7	21,9	29606,0	4462,4	2143,9
Львівська	27,9	26,3	26,7	9084,6	9372,8	13368,4
Миколаївська	21,8	21,3	21,0	4478,8	2550,0	2851,6
Одеська	24,4	23,8	26,6	12920,2	6421,2	7772,2
Полтавська	25,1	23,3	24,3	7900,9	11646,0	6823,9
Рівненська	30,2	28,4	28,7	2638,7	2380,4	1186,6
Сумська	27,3	26,5	27,7	3157,8	4701,7	2208,4
Тернопільська	23,0	23,2	25,4	9271,0	4744,9	3629,5
Харківська	30,0	27,8	28,1	10664,0	11198,9	10648,2
Херсонська	23,3	23,7	22,3	1620,2	1506,4	1647,6
Хмельницька	23,3	22,6	24,0	7542,8	2395,1	2807,2
Черкаська	22,3	21,1	22,5	3084,2	2147,9	2513,3
Чернівецька	30,1	30,1	30,5	1879,7	1097,6	1420,0
Чернігівська	26,4	26,1	26,1	1581,0	3681,4	2909,3
м.Київ	33,4	31,3	30,1	133759,1	110134,9	91426,4

Підприємництво – це самостійна, ініціативна, систематична, на власний ризик господарська діяльність, що здійснюється суб'єктами господарювання з метою досягнення економічних і соціальних результатів та отримання прибутку.

Суб'єктами господарювання визнаються учасники господарських відносин, які здійснюють господарську діяльність, реалізуючи господарську компетенцію (сукупність господарських прав та обов'язків), мають відокремлене майно і несуть відповідальність за своїми зобов'язаннями в межах цього майна, крім випадків, передбачених законодавством.

Суб'єкти господарювання залежно від кількості працюючих та доходів від будь-якої діяльності за рік можуть належати до суб'єктів малого підприємництва, у тому числі до суб'єктів мікропідприємництва, середнього або великого підприємництва відповідно до критеріїв, визначених у Господарському кодексі України в редакції від 22.03.2012.

Суб'єктами мікропідприємництва є:

фізичні особи, зареєстровані в установленому законом порядку як фізичні особи-підприємці, у яких середня кількість працівників за звітний період (календарний рік) не перевищує 10 осіб та річний дохід від будь-якої діяльності не перевищує суму, еквівалентну 2 мільйонам євро, визначену за середньорічним курсом Національного банку України;

юридичні особи - суб'єкти господарювання будь-якої організаційно-правової форми та форми власності, у яких середня кількість працівників за звітний період (календарний рік) не перевищує 10 осіб та річний дохід від будь-якої діяльності не перевищує суму, еквівалентну 2 мільйонам євро, визначену за середньорічним курсом Національного банку України.

Суб'єктами малого підприємництва є:

фізичні особи, зареєстровані в установленому законом порядку як фізичні особи-підприємці, у яких середня кількість працівників за звітний період (календарний рік) не перевищує 50 осіб та річний дохід від будь-якої діяльності не перевищує суму, еквівалентну 10 мільйонам євро, визначену за середньорічним курсом Національного банку України;

юридичні особи - суб'єкти господарювання будь-якої організаційно-правової форми та форми власності, у яких середня кількість працівників за звітний період (календарний рік) не перевищує 50 осіб та річний дохід від будь-якої діяльності не перевищує суму, еквівалентну 10 мільйонам євро, визначену за середньорічним курсом Національного банку України.

Суб'єктами великого підприємства є юридичні особи - суб'єкти господарювання будь-якої організаційно-правової форми та форми власності, в яких середня кількість працівників за звітний період (календарний рік) перевищує 250 осіб та річний дохід від будь-якої діяльності перевищує суму, еквівалентну 50 мільйонам євро, визначену за середньорічним курсом Національного банку України.

Інші суб'єкти господарювання належать до **суб'єктів середнього підприємництва**.

Підприємство-юридична особа (далі – підприємство) – самостійний суб'єкт господарювання, створений компетентним органом державної влади або органом місцевого самоврядування, або іншими суб'єктами для задоволення суспільних та особистих потреб шляхом систематичного здійснення виробничої, науково-дослідної, торгівельної, іншої господарської діяльності в порядку, передбаченому Господарським кодексом України та іншими законами. Підприємство не має у своєму складі інших юридичних осіб, але має право створювати філії, представництва, відділення та інші відокремлені підрозділи, які не мають статусу юридичної особи.

Фізична особа-підприємець – зареєстрована в установленому порядку фізична особа з метою здійснення підприємницької діяльності.

Статистична інформація наведена без банків та бюджетних установ.

Усі статистичні показники наведені в цінах і за методологією відповідного року та деталізовані за видами економічної діяльності згідно з Класифікацією видів економічної діяльності ДК 009:2010, яка гармонізована з Класифікацією видів економічної діяльності Європейського Співтовариства (NACE Rev.2, 2006).

Інформація за видами економічної діяльності наведена з урахуванням зміни підприємствами їх основного виду діяльності у звітному році, який розраховано відповідно до Методики розрахунку основного виду економічної діяльності за допомогою спеціального програмного модуля, затвердженої наказом Держстату від 29.12.2012 № 551.

Основний вид економічної діяльності – вид діяльності підприємства, на який припадає найбільший внесок у валову додану вартість. При цьому основний вид економічної діяльності необов'язково має частку 50 або більше відсотків у валовій доданій вартості. На практиці, через складність розрахунку на рівні підприємства показника валової доданої вартості за видами економічної діяльності, для визначення основного виду економічної діяльності застосовують показники:

- обсяг реалізованої продукції (товарів та послуг). Цей показник є найбільш універсальним для різних видів економічної діяльності;
- середня кількість працівників;
- витрати на оплату праці за кожним видом економічної діяльності.

За районами і містами дані подано відповідно до Класифікатора об'єктів адміністративно-територіального устрою України (КОАТУУ), який затверджений і введений в дію наказом Держстандарту України від 31.10.1997 № 659.

Статистичні дані про діяльність суб'єктів господарювання сформовані за інституціональним підходом.

Інституціональний підхід – спосіб узагальнення даних, за яким показники всіх видів економічної діяльності суб'єкта враховуються у зведеннях за тим видом економічної діяльності, який визначено як основний.

Кількість підприємств на 10 тис. населення розраховано, виходячи з кількості середньорічного наявного населення.

Кількість зайнятих працівників визначають з урахуванням штатних, позаштатних і неоплачуваних (власників, засновників підприємства та членів їх сімей) працівників підприємства.

Кількість найманих працівників включає середньооблікову кількість штатних і позаштатних (працюючих за договорами та за сумісництвом) працівників підприємства.

Витрати на персонал складаються з:

– **витрат на оплату праці**, які включають нараховану заробітну плату за окладами й тарифами, премії та заохочення, матеріальну допомогу, компенсаційні виплати, оплату відпусток та іншого невідпрацьованого часу, інші витрати на оплату праці;

– **відрахувань на соціальні заходи**, які містять суму єдиного внеску на загальнообов'язкове державне соціальне страхування працівників підприємства, що сплачує роботодавець.

Обсяг реалізованої продукції (товарів, послуг) визначають за ціною продажу відвантаженої за межі підприємства готової продукції (товарів, послуг), що зазначена в оформлених як підстава для розрахунків з покупцями (замовниками) документах (включаючи продукцію (товари, послуги) за бартерним контрактом), за вирахуванням податку на додану вартість.

Обсягом реалізованої продукції (товарів, послуг) сільського господарства, мисливства та надання пов'язаних із ними послуг є вартість реалізованої власної продукції сільського господарства, продукції мисливства, а також вартість послуг сільськогосподарського характеру та послуг, пов'язаних із мисливством.

Обсягом реалізованої продукції (товарів, послуг) лісового господарства та лісозаготівлі є вартість реалізованої продукції (товарів) та послуг, пов'язаних із веденням лісового господарства та лісозаготівлі.

Обсягом реалізованої продукції (товарів, послуг) рибного господарства є вартість реалізованої продукції (товарів, послуг), пов'язаних з рибальством і рибництвом.

Обсягом реалізованої продукції (товарів, послуг) добувної промисловості і розроблення кар'єрів; переробної промисловості є вартість реалізованої за межі підприємства готової продукції (товарів, послуг) за ціною продажу.

Обсягом реалізованої продукції (товарів, послуг) постачання електроенергії, газу, пари та кондиційованого повітря є вартість реалізованої за межі підприємства готової продукції (товарів, послуг) за ціною продажу, а також вартість послуг з розподілення покупних електроенергії, газу, пари та кондиційованого повітря.

Обсягом реалізованої продукції (товарів, послуг) водопостачання; каналізації, поводження з відходами у частині водопостачання є вартість реалізованої за межі підприємства готової продукції та послуг за ціною продажу, в

частині каналізації – вартість послуг з очищення, оброблення, обслуговування каналізаційних систем, у частині поводження з відходами – вартість послуг зі збирання, оброблення, знищення відходів.

Обсягом реалізованої продукції (товарів, послуг) будівництва є вартість реалізованих будівельних і монтажних робіт, виконаних під час нового будівництва, розширення, реконструкції, реставрації, технічного переоснащення підприємств і ремонту будівель і споруд.

Обсягом реалізованої продукції (товарів, послуг) оптової та роздрібною торгівлі є товарооборот, що включає покупну вартість товарів і величину торгової націнки.

Обсягом реалізованої продукції (товарів, послуг) ремонту автотранспортних засобів і мотоциклів є вартість наданих послуг з ремонту автотранспортних засобів і мотоциклів.

Обсягом реалізованої продукції (товарів, послуг) оптової торгівлі за винагороду чи на основі контракту є вартість наданих послуг із реалізації товарів у розмірі комісійних, тобто без урахування вартості товарів.

Обсягом реалізованої продукції (товарів, послуг) транспорту є вартість реалізованих за межі підприємства послуг від усіх видів перевезень.

Обсягом реалізованої продукції (товарів, послуг) складського господарства є вартість реалізованих за межі підприємства послуг зі зберігання та складування всіх видів товарів на товарних складах загального призначення, у зерносховищах, складах-холодильниках, бункерах тощо без урахування вартості товару, прийнятого на зберігання.

Обсягом реалізованої продукції (товарів, послуг) допоміжної діяльності у сфері транспорту є вартість послуг із допоміжного обслуговування транспорту, транспортного оброблення вантажів (вантажно-розвантажувальні роботи).

Обсягом реалізованої продукції (товарів, послуг) поштової та кур'єрської діяльності у частині діяльності національного оператора поштового зв'язку є вартість наданих послуг із приймання, обробки, перевезення та доставки (вручення) внутрішньої та міжнародної пошти, включаючи посилки та бандеролі, доставку поштових відправлень кур'єром, доставку державних пенсій, грошових допомог та інших соціальних виплат, надання послуг з оренди абонентських поштових скриньок, приймання передплати та доставку вітчизняних та зарубіжних періодичних друкованих видань; у частині іншої поштової та кур'єрської діяльності – вартість наданих послуг з виймання, перевезення і доставки листів, бандеролей та посилок, що здійснюється іншими суб'єктами господарювання (крім національного оператора поштового зв'язку).

Обсягом реалізованої продукції (товарів, послуг) тимчасового розміщування є вартість наданих послуг готелів, мотелів, будинків відпочинку, турбаз, кемпінгів, інших засобів з тимчасового розміщування.

Обсягом реалізованої продукції (товарів, послуг) організації харчування є товарооборот ресторанів, кафе, барів, їдалень, постачальників послуг мобільного

харчування, що включає величину торгової націнки, вартість продуктів, які витрачені на приготування їжі, та вартість придбаних товарів для продажу.

Обсягом реалізованої продукції (товарів, послуг) інформації та телекомунікацій є вартість реалізованої продукції видавничої діяльності (книг, періодичних видань, програмного забезпечення), наданих послуг з радіомовлення та телевізійного мовлення, телекомунікацій (електрозв'язку) (включаючи обслуговування технічних засобів і споруд зв'язку всіх видів), комп'ютерного програмування, інших інформаційних послуг.

Обсягом реалізованої продукції (товарів, послуг) надання фінансових послуг, крім страхування та пенсійного забезпечення, допоміжна діяльність у сферах фінансових послуг і страхування є вартість наданих фінансових послуг за умови наявності ліцензій та дозволів на здійснення фінансової діяльності; наявності реєстрації у відповідних реєстрах регуляторних органів у сфері фінансових послуг або перебування на обліку в цих органах (наприклад, діяльність національного оператора поштового зв'язку з надання послуг поштових безготівкових розрахунків).

Обсягом реалізованої продукції (товарів, послуг) наукових досліджень та розробок є вартість виконаних власними силами досліджень та експериментальних розробок у галузі природничих, технічних, суспільних і гуманітарних наук і прийнятих замовником та вартість наданих науково-технічних послуг.

Обсягом реалізованої продукції (товарів, послуг) діяльності туристичних агентств та туристичних операторів у частині діяльності туристичних агентств є розмір комісійної винагороди з реалізації туристичного продукту туристичних операторів і туристичних послуг інших суб'єктів туристичної діяльності або різниця між продажною та покупною ціною туристичного продукту; у частині діяльності туристичних операторів – вартість створених і реалізованих туристичних продуктів, а також наданих туристичних послуг.

Обсягом реалізованої продукції (товарів, послуг) обслуговування будинків і територій у частині діяльності житлово-експлуатаційних підприємств є суми, нараховані споживачам до сплати за надані послуги з утримання будинків і прибудинкових територій, крім субсидій, наданих окремим категоріям громадян, та відшкодувань втрат підприємств, що пов'язані зі встановленням цін/тарифів на послуги нижчими від розміру економічно обґрунтованих витрат на їх виробництво.

Обсягом реалізованої продукції (товарів, послуг) операцій з нерухомим майном; освіти, охорони здоров'я та наданні соціальної допомоги; мистецтва, спорту, розваг та відпочинку; наданні інших видів послуг є вартість реалізованих за межі підприємства послуг.

Активи – ресурси, контрольовані підприємством у результаті минулих подій, використання яких, як очікується, призведе до отримання економічних вигод у майбутньому.

Власний капітал – різниця між активами і зобов'язаннями підприємства.

Дебіторська заборгованість – сума заборгованості дебіторів підприємству на певну дату: покупців, замовників та інших дебіторів (включаючи заборгованість

забезпечену векселями) за надані їм продукцію, товари, роботи або послуги; фінансових і податкових органів за податками, зборами та іншими платежами до бюджету; також заборгованість із сум нарахованих дивідендів, процентів, роялті тощо; заборгованість пов'язаних сторін та із внутрішніх розрахунків; сума авансів наданих іншим підприємствам та інша поточна дебіторська заборгованість. Показники дебіторської заборгованості у разі створення щодо неї резерву сумнівних боргів наводяться в балансі за чистою реалізаційною вартістю.

Зобов'язання – заборгованість підприємства, яка виникла внаслідок минулих подій і погашення якої в майбутньому, як очікується, призведе до зменшення ресурсів підприємства, що втілюють у собі економічні вигоди.

Поточна кредиторська заборгованість – сума заборгованості підприємства: за матеріальні цінності, виконані роботи та отримані послуги (уключаючи заборгованість, забезпечену векселями); за усіма видами платежів до бюджету (включаючи податки з працівників підприємства); за відрахуваннями на загальнообов'язкове державне соціальне страхування, страхування майна підприємства та індивідуальне страхування його працівників; з оплати праці, включаючи депоновану заробітну плату; сума авансів, одержаних від інших осіб; сума заборгованості підприємства його учасникам (засновникам), пов'язана з розподілом прибутку (дивіденди тощо) і капіталу; сума заборгованості підприємства пов'язаним сторонам та з внутрішніх розрахунків; сума інших поточних зобов'язань; також сума довгострокових зобов'язань, яка підлягає погашенню протягом дванадцяти місяців з дати балансу.

Оборотні активи – гроші та їх еквіваленти, що не обмежені у використанні, а також інші активи, призначені для реалізації чи використання протягом операційного циклу чи протягом дванадцяти місяців з дати балансу.

Фінансовий результат від операційної діяльності (прибуток, збиток) визначається як алгебраїчна сума валового прибутку (збитку), іншого операційного доходу, адміністративних витрат, витрат на збут та інших операційних витрат.

Фінансовий результат до оподаткування (прибуток, збиток) визначається як алгебраїчна сума прибутку (збитку) від операційної діяльності, фінансових та інших доходів (прибутків), фінансових та інших витрат (збитків).

Чистий прибуток (збиток) розраховується як алгебраїчна сума прибутку (збитку) до оподаткування, податку на прибуток та прибутку (збитку) від припиненої діяльності після оподаткування.

Рівень рентабельності операційної діяльності розраховується як відношення фінансового результату від операційної діяльності до витрат операційної діяльності підприємств.

Головне управління статистики у Львівській області

**Діяльність суб'єктів господарювання
Львівської області**

Статистичний збірник

За редакцією Світлани Зимовіної

Відповідальна за випуск Оксана Конкевич
Комп'ютерний дизайн та верстка Оксана Мартинюк
Дизайн обкладинки Марія Волошин

Від 23.11.2020 вих. №01/16
Формат В5. Папір ксероксний.
Гарнітура Calibri



Головне управління статистики
у Львівській області

 пр. В. Чорновола, 4, м. Львів, 79019, Україна

 www.lv.ukrstat.gov.ua

 (032) 258-59-28

 ve@lv.ukrstat.gov.ua