



ДЕРЖАВНА СЛУЖБА СТАТИСТИКИ УКРАЇНИ  
ГОЛОВНЕ УПРАВЛІННЯ СТАТИСТИКИ У ЛЬВІВСЬКІЙ ОБЛАСТІ



# НАСЕЛЕННЯ ЛЬВІВСЬКОЇ ОБЛАСТІ

2017



ДЕМОГРАФІЧНИЙ ЩОРІЧНИК

## **Головне управління статистики у Львівській області**

проспект В.Чорновола, 4, м. Львів, 79019, Україна

телефон: (032) 258-59-28, факс: (032) 258-59-93

електронна пошта: [ve@lv.ukrstat.gov.ua](mailto:ve@lv.ukrstat.gov.ua)

веб-сайт: [www.lv.ukrstat.gov.ua](http://www.lv.ukrstat.gov.ua)

Підготовлено відділом аналізу даних демографічної та соціальної статистики

Відповідальна за випуск І. Рихальська, (032) 258–59–78

### **Розповсюдження статистичних публікацій**

проспект В.Чорновола, 4, кім.20, корп.1, м. Львів, 79019, Україна

телефон: 258-59-11, 258-59-51

## ПЕРЕДМОВА

---

Демографічний щорічник підготовлений за матеріалами статистичних розробок за 2017 та попередні роки, вміщує відомості про адміністративно-територіальний поділ області, кількість та статево-віковий склад населення, шлюбність, народжуваність, смертність загалом та за причинами, захворюваність і міграцію населення. Показники подані загалом по області та за містами і районами.

Розрахунки (оцінки) кількості населення здійснено на основі наявних адміністративних даних і на підставі підсумків останнього перепису населення, до яких додається кількість живонароджених і прибулих на певну територію та віднімається кількість померлих і вибулих з цієї території.

Видання ілюстроване графіками і картографіями.

Щорічник містить короткі методологічні пояснення до наведених у ньому показників.

Будемо вдячні Вам за відгуки, пропозиції, зауваження та побажання щодо покращення даного видання. Кожна Ваша пропозиція і побажання будуть нами уважно розглянуті.

---

## СКОРОЧЕННЯ

% – відсоток  
тис. – тисяча  
р. – рік  
км<sup>2</sup> – кілометр квадратний

## УМОВНІ ПОЗНАЧЕННЯ

Тире (–)	– явищ не було
Три крапки (...)	– відомості відсутні
Нуль (0; 0,0)	– явища відбулися, але у вимірах менших за ті, що можуть бути виражені використаними у таблиці розрядами
Символ (x)	– заповнення рубрики за характером побудови таблиці не має сенсу

## ЗМІСТ

<b>ПЕРЕДМОВА.....</b>	<b>3</b>
<b>СКРОЧЕННЯ .....</b>	<b>3</b>
<b>УМОВНІ ПОЗНАЧЕННЯ .....</b>	<b>3</b>
<b>ЗМІСТ .....</b>	<b>4</b>
<b>1. АДМІНІСТРАТИВНО-ТЕРИТОРІАЛЬНИЙ ПОДІЛ, КІЛЬКІСТЬ І СКЛАД НАСЕЛЕННЯ.....</b>	<b>10</b>
1.1. Кількість адміністративно-територіальних одиниць.....	10
1.2. Територія, кількість і щільність населення .....	10
1.3. Динаміка кількості населення, тис. осіб .....	10
1.4. Адміністративно-територіальний поділ Львівської області на 1 січня 2018 року .....	11
1.5. Територія, кількість і щільність населення за містами і районами на 1 січня 2018 року .....	12
1.6. Щільність населення Львівської області на 1 січня 2018 року, осіб на км <sup>2</sup> .....	13
1.7. Кількість наявного населення за містами і районами .....	14
1.8. Кількість наявного населення у містах та селищах міського типу .....	17
1.9. Кількість постійного населення за містами і районами .....	19
1.10. Середньорічна кількість наявного населення за містами і районами .....	20
1.11. Середньорічна кількість постійного населення за містами і районами .....	21
1.12. Розподіл постійного населення за статтю та містами і районами на 1 січня 2018 року .....	22
1.13. Динаміка кількості постійного населення за статтю, тис. осіб .....	22
1.14. Співвідношення кількості чоловіків і жінок за містами і районами .....	23
1.15. Співвідношення жінок і чоловіків, кількість чоловіків у розрахунку на 1000 жінок .....	25
1.16. Кількість постійного населення за статтю та віком на 1 січня 2018 року .....	26
1.17. Розподіл постійного населення Львівської області за статтю та віком на 1 січня 2018 року, осіб.....	29
1.18. Частка окремих вікових груп у загальній кількості населення Львівської області, % .....	29
1.19. Розподіл постійного населення за окремими віковими групами та містами і районами на 1 січня 2018 року .....	30
1.20. Демографічне навантаження на осіб у віці 15-64 роки.....	32
1.21. Середній вік населення за містами і районами.....	33
1.22. Динаміка середнього віку населення, років .....	35
<b>2. ЗАГАЛЬНІ ПОКАЗНИКИ ПРИРОДНОГО РУХУ НАСЕЛЕННЯ.....</b>	<b>37</b>
2.1. Динаміка народжуваності, смертності та природного приросту, скорочення (–) населення.....	37
2.2. Динаміка народжуваності та смертності населення, тис. осіб.....	38
2.3. Кількість народжених за містами і районами.....	39
2.4. Рівень народжуваності у 2017 році, кількість живонароджених на 1000 осіб наявного населення .....	44
2.5. Кількість померлих за містами і районами .....	45
2.6. Рівень смертності у 2017 році, кількість померлих на 1000 осіб наявного населення .....	50
2.7. Природний приріст, скорочення (–) населення за містами і районами.....	51
2.8. Коефіцієнти природного руху населення, на 1000 осіб наявного населення.....	56
2.9. Природний приріст, скорочення (–) населення за містами і районами у 2017 році, на 1000 осіб наявного населення .....	56
2.10. Середня очікувана тривалість життя при народженні.....	57

2.11.	Динаміка середньої очікуваної тривалості життя при народженні <sup>1</sup> , років.....	57
2.12.	Середня очікувана тривалість життя після досягнення певного віку у 2017 році .....	58
2.13.	Показники відтворення населення у 2017 році.....	58
<b>3.</b>	<b>НАРОДЖУВАНІСТЬ .....</b>	<b>60</b>
3.1.	Розподіл живонароджених та мертвонароджених за статтю.....	60
3.2.	Динаміка кількості живонароджених за статтю, на 1000 осіб відповідної статі .....	61
3.3.	Розподіл живонароджених та мертвонароджених за містами і районами у 2017 році .....	62
3.4.	Динаміка кількості мертвонароджених, у розрахунку на 1000 живонароджених ...	64
3.5.	Розподіл народжених за статтю та місяцями у 2017 році .....	65
3.6.	Кількість народжених за місяцями у містах і районах у 2017 році .....	66
3.7.	Розподіл живонароджених за віком матері .....	67
3.8.	Динаміка рівня народжуваності за віком матері, на 1000 жінок відповідної вікової групи .....	68
3.9.	Сумарний коефіцієнт народжуваності.....	69
3.10.	Розподіл живонароджених за шлюбним станом матерів та порядком народження .....	70
3.11.	Кількість позашлюбних народжень за містами і районами у 2017 році .....	71
<b>4.</b>	<b>ЗАХВОРЮВАНІСТЬ ТА СМЕРТНІСТЬ .....</b>	<b>73</b>
4.1.	Розподіл померлих за статтю, віковими групами та типом поселень у 2017 році.....	73
4.2.	Розподіл померлих за статтю в окремих вікових групах у 2017 році .....	74
4.3.	Кількість померлих у 2017 році за місяцями у містах і районах.....	75
4.4.	Кількість вперше зареєстрованих випадків захворювань за класами хвороб .....	76
4.5.	Рівень захворюваності населення, кількість уперше зареєстрованих випадків захворювання у розрахунку на 100 осіб.....	77
4.6.	Рівень захворюваності на злоякісні новоутворення, кількість осіб з уперше в житті встановленим діагнозом на 100 тис. населення .....	77
4.7.	Рівень захворюваності на туберкульоз, кількість осіб з уперше в житті встановленим діагнозом на 100 тис. населення .....	77
4.8.	Смертність населення за причинами .....	78
4.9.	Співвідношення захворюваності та смертності від окремих хвороб у 2017 році.....	79
4.10.	Кількість випадків смерті жінок, що пов'язана з вагітністю, пологами та ускладненнями післяпологового періоду .....	80
4.11.	Розподіл померлих від навмисних самоушкоджень за віком та типом поселень у 2017 році .....	80
4.12.	Смертність населення за основними причинами за містами і районами у 2017 році.....	81
4.13.	Кількість вперше зареєстрованих випадків захворювань дітей у віці 0–14 років за класами хвороб.....	83
4.14.	Смертність дітей у віці до 0-14 років за причинами.....	84
4.15.	Смертність дітей у віці до 1 року .....	85
4.16.	Динаміка смертності дітей у віці до 1 року, померло на 1000 живонароджених.....	85
4.17.	Смертність дітей у віці до 1 року за статтю та причинами смерті у 2017 році .....	86
4.18.	Розподіл померлих дітей у віці до 1 року за прожитим терміном у 2017 році .....	86
4.19.	Смертність дітей у віці до 1 року за містами і районами у 2017 році.....	87

4.20.	Розподіл мертвонароджених та померлих у перинатальному періоді (0–6 днів) за містами і районами у 2017 році .....	88
<b>5.</b>	<b>ШЛЮБИ ТА РОЗЛУЧЕННЯ .....</b>	<b>90</b>
5.1.	Кількість зареєстрованих шлюбів та розлучень .....	90
5.2.	Динаміка кількості зареєстрованих шлюбів та розлучень, одиниць на 1000 осіб наявного населення .....	90
5.3.	Розподіл одружених за віком подружжя у 2017 році .....	91
5.4.	Розподіл одружених за статтю та віком у 2017 році, осіб .....	91
5.5.	Розподіл одружених за віком та дошлюбним станом подружжя у 2017 році .....	92
5.6.	Розподіл осіб за статтю та віком, повторно одружених у 2017 році, у % до загальної кількості одружених .....	92
5.7.	Кількість зареєстрованих шлюбів за містами і районами .....	93
5.8.	Кількість зареєстрованих шлюбів за місяцями у містах і районах у 2017 році .....	95
6.1.	Основні показники міграції населення .....	97
6.2.	Рівень міграційних процесів, у розрахунку на 1000 наявного населення .....	98
6.3.	Розподіл міграції населення за напрямками у 2017 році, % .....	98
6.5	Розподіл мігрантів за статтю та віком у 2017 році .....	100
6.6	Міграція населення за містами і районами у 2017 році .....	101
<b>7.</b>	<b>ПОРІВНЯННЯ ОСНОВНИХ ПОКАЗНИКІВ РЕГІОНІВ УКРАЇНИ .....</b>	<b>106</b>
7.1.	Кількість адміністративно–територіальних одиниць на 1 січня 2018 року .....	106
7.2.	Кількість наявного населення .....	107
7.3.	Кількість наявного населення за типом поселень на 1 січня 2018 року .....	108
7.4.	Кількість живонароджених .....	109
7.5.	Кількість померлих .....	110
7.6.	Смертність дітей у віці до 1 року .....	111
7.7.	Природний приріст (скорочення) населення .....	112
7.8.	Кількість шлюбів .....	113
7.9.	Кількість розлучень .....	114
7.10.	Сальдо міграції населення .....	115
7.11.	Загальний приріст (скорочення) населення .....	116
	<b>МЕТОДОЛОГІЧНІ ПОЯСНЕННЯ .....</b>	<b>117</b>

## ДЕМОГРАФІЧНА СИТУАЦІЯ У ЛЬВІВСЬКІЙ ОБЛАСТІ – 2017

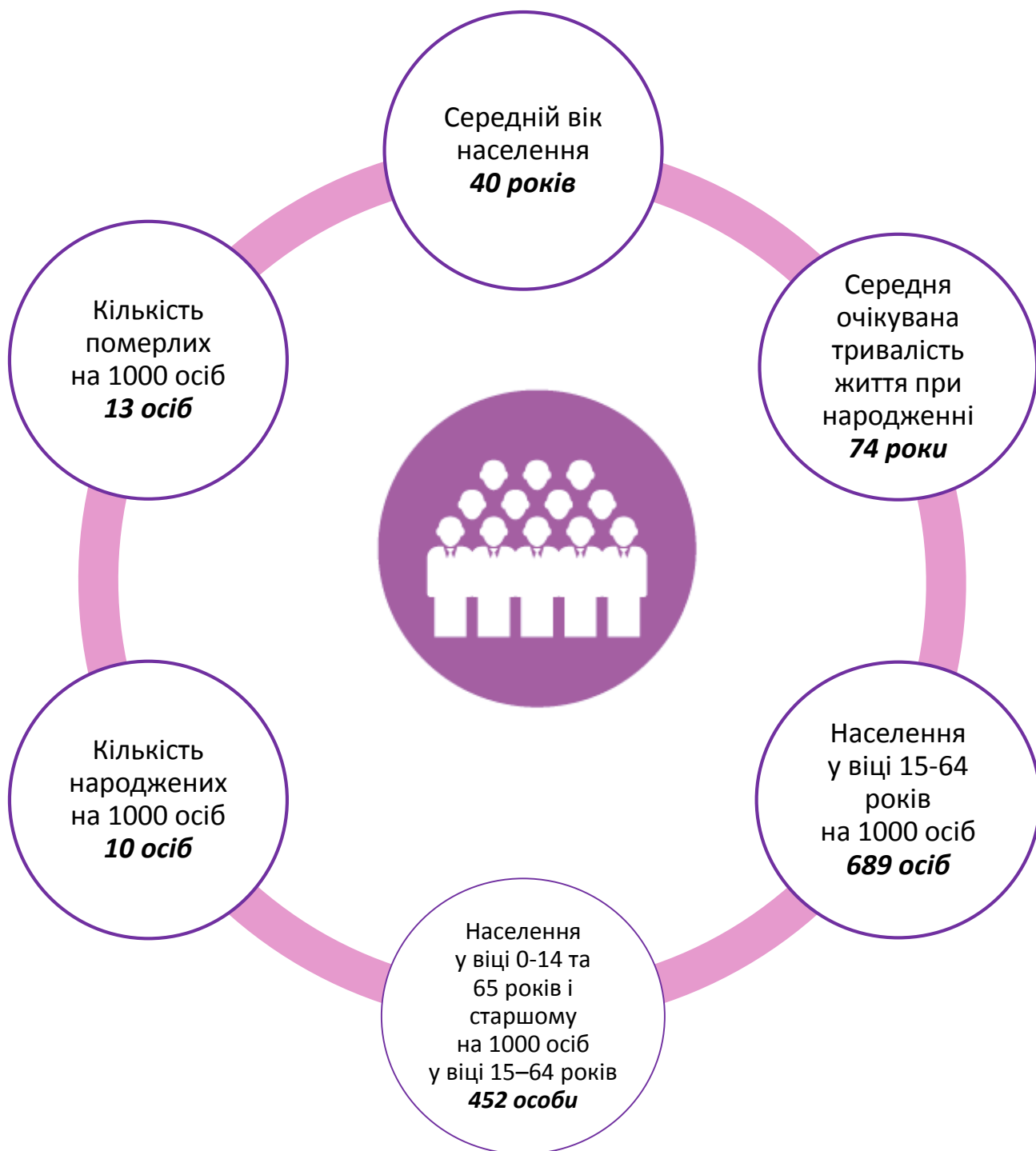

Станом на 1 січня 2018 року в області проживало 2529,6 тис. осіб (6,0% від загальної кількості населення в Україні), серед них 1542,1 тис. осіб (61,0%) міських і 987,5 тис. осіб (39,0%) – сільських мешканців. За чисельністю населення область займає п'яте місце серед регіонів України.

За 16 років, що минули від останнього перепису, міське населення області зменшилось лише на 1,1%, або на 16,6 тис. осіб, тоді як сільських жителів стало менше 7,5% (на 80,3 тис. осіб).

У 2017 році населення області зменшилось на 4,4 тис. осіб. Скорочення відбулося у шістнадцяти районах, крім Буського, Кам'янка-Бузького, Пустомитівського та Яворівського, а також в усіх містах обласного значення. Кількість населення обласного центру зменшилась на 588 осіб та на кінець року становила 757,9 тис. осіб.

У 2017 році в області народилися 25002 дитини, померло 32087 осіб, природне скорочення склало 7085 осіб, або 28 осіб на 10 тис. населення (в Україні – 51 особа). Інтенсивність природного скорочення у 2017 році у сільській місцевості була у 2,3 раза вища порівняно з міськими поселеннями (43 особи відносно 19 осіб у розрахунку на 10 тис. наявного населення).

У 2017 році рівень народжуваності знизився до найнижчого значення за останні 10 років – 99 осіб на 10 тис. наявного населення. Найвищий рівень народжуваності спостерігався у Яворівському та Турківському (по 125 осіб на 10 тис. наявного населення), Миколаївському (122), Сколівському (121) районах, найнижчий – у Трускавці (58 осіб на 10 тис. осіб).

Відносно 2016 року кількість померлих зменшилась на 176 осіб (0,5%). У 2017 році рівень смертності становив 127 осіб на 10 тис. населення (в Україні – 145 осіб). Загальний рівень смертності у міських поселеннях був на 27,0% менший порівняно з сільською місцевістю. Найвищий рівень смертності спостерігався у Перемишлянському (187 осіб на 10 тис. населення) та Жидачівському (165) районах, найнижчий – у Новому Роздолі (85 осіб на 10 тис. населення).

За останні роки рівень смертності дітей у віці до 1 року в області знизився з 122 померлих на 10 тис. живонароджених у 2000 році до 92 у 2017 році. У загальній кількості померлих діти у віці до 1 року становили 0,7%.

З середини 90-х років майже 80% загального зменшення населення в області припадало на міграційне скорочення. Зменшення міграційних втрат населення спостерігається з 2002 року. У 2017 році міграційний приріст становив 2666 осіб, що на 46,5 % менше порівняно з попереднім роком.

У 2017 році в області міграційними потоками було охоплено 55,5 тис. осіб, що на 1,6 тис. менше відносно попереднього року. Потік прибулих зменшився на 1,9 тис. осіб, вибулих – на 0,4 тис. У 2017 році міграційний приріст становив 10 осіб у розрахунку на 10 тис. населення.

Мешканці міст і селищ міського типу більше рухливі від сільських мешканців. У 2017 році у міських поселеннях коефіцієнт прибуття становив 118 осіб на 10 тис. населення, а вибуття – 116 осіб, тоді як у сільській місцевості – відповідно 110 та 86 осіб на 10 тис. населення.

Переважна більшість мігрантів – 40,0 тис. осіб (72%) – рухалась у межах області, 13,8 тис. (25%) – між регіонами України і 1,7 тис. (3%) – в обміні з іншими державами.





**АДМІНІСТРАТИВНО-ТЕРИТОРІАЛЬНИЙ ПОДІЛ  
КІЛЬКІСТЬ І СКЛАД НАСЕЛЕННЯ**



## 1. АДМІНІСТРАТИВНО-ТЕРИТОРІАЛЬНИЙ ПОДІЛ, КІЛЬКІСТЬ І СКЛАД НАСЕЛЕННЯ

### 1.1. Кількість адміністративно-територіальних одиниць

	1990	1995	2002	2005	2010	2014	2015	2016	2017	2018
	на 1 січня, одиниць									
Райони	20	20	20	20	20	20	20	20	20	20
Міста	41	42	43	43	44	44	44	44	44	44
у т.ч. обласного значення	7	7	7	9	9	9	9	9	9	9
Селища міського типу	36	35	35	35	34	34	34	34	34	34
Сільські населені пункти	1871	1854	1852	1849	1850	1850	1850	1850	1850	1850

### 1.2. Територія, кількість і щільність населення<sup>1</sup>

	Площа території <sup>2</sup> км <sup>2</sup>	Кількість наявного населення	У тому числі		Частка міського населення %	Щільність населення осіб/км <sup>2</sup>
			міського	сільського		
		тис. осіб				
1989	21834	2747,7	1630,5	1117,2	59,3	126,0
1990	21834	2754,1	1646,5	1107,6	59,8	126,3
1995	21834	2770,3	1690,4	1079,9	61,0	127,1
2002	21834	2626,5	1558,7	1067,8	59,3	120,5
2005	21831	2588,0	1549,8	1038,2	59,9	118,7
2010	21831	2549,6	1548,0	1001,6	60,7	116,8
2014	21831	2538,4	1545,8	992,6	60,9	116,3
2015	21831	2537,8	1547,0	990,8	61,0	116,2
2016	21831	2534,2	1544,9	989,3	61,0	116,1
2017	21831	2534,0	1544,7	989,3	61,0	116,1
2018	21831	2529,6	1542,1	987,5	61,0	115,9

### 1.3. Динаміка кількості населення, тис. осіб

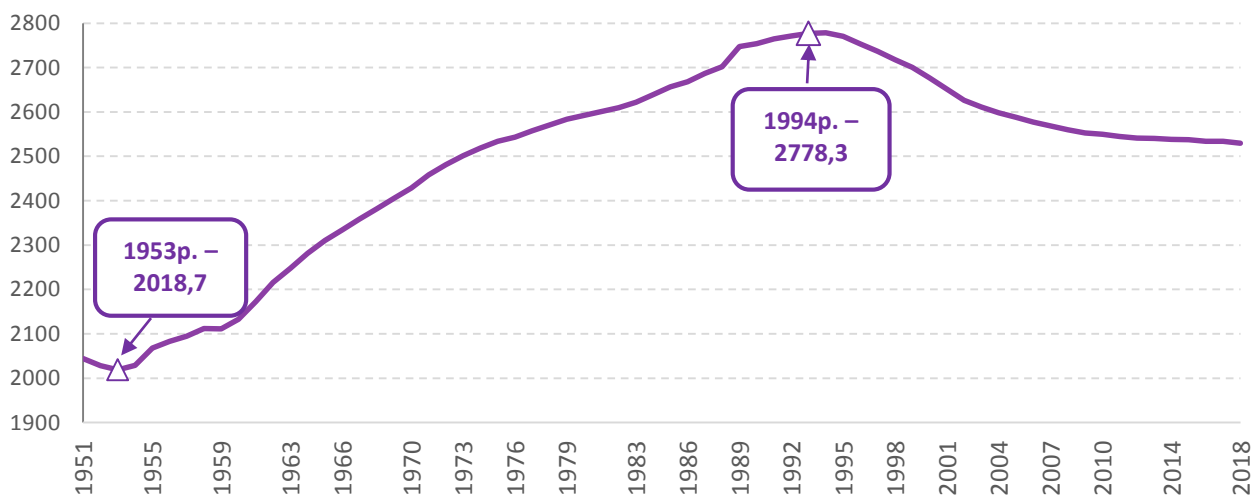

<sup>1</sup> За переписами населення у 1989р. – на 12 січня, у 2002р. – на 5 грудня 2001р., в інші роки – на 1 січня.

<sup>2</sup> За даними Головного управління Держгеокадастру у Львівській області.

**1.4. Адміністративно-територіальний поділ Львівської області  
на 1 січня 2018 року**

	Райони	Міста		Селища міського типу	Сільські населені пункти
		усього	обласного значення		
	одиниць				
<b>Львівська область</b>	<b>20</b>	<b>44</b>	<b>9</b>	<b>34</b>	<b>1850</b>
міста					
Львів <sup>1</sup>	–	2	1	2	–
Борислав <sup>1</sup>	–	1	1	1	–
Дрогобич <sup>1</sup>	–	2	1	–	–
Моршин	–	1	1	–	–
Новий Розділ	–	1	1	–	–
Самбір	–	1	1	–	–
Стрий	–	1	1	–	–
Трускавець	–	1	1	–	–
Червоноград <sup>1</sup>	–	2	1	1	–
райони					
Бродівський	1	1	–	1	101
Буський	1	1	–	2	80
Городоцький	1	2	–	1	77
Дрогобицький	1	–	–	2	74
Жидачівський	1	2	–	3	113
Жовківський	1	3	–	2	160
Золочівський	1	2	–	1	107
Кам'янка–Бузький	1	1	–	3	75
Миколаївський	1	1	–	1	57
Мостиський	1	2	–	–	110
Перемишлянський	1	2	–	–	87
Пустомитівський	1	1	–	1	102
Радехівський	1	1	–	1	69
Самбірський	1	2	–	1	107
Сколівський	1	1	–	2	53
Сокальський	1	4	–	1	101
Старосамбірський	1	3	–	2	110
Стрийський	1	–	–	1	70
Турківський	1	1	–	1	65
Яворівський	–	2	–	4	132

<sup>1</sup> З урахуванням адміністративних територій, що відносяться до міськрад.

**1.5. Територія, кількість і щільність населення за містами і районами  
на 1 січня 2018 року**

	Плища території <sup>1</sup>  км <sup>2</sup>	Кількість наявного населення  тис. осіб	У тому числі		Частка міського населення  %	Щільність населення  осіб/км <sup>2</sup>
			міського	сільського		
<b>Львівська область</b>	<b>21831</b>	<b>2529,6</b>	<b>1542,1</b>	<b>987,5</b>	<b>61,0</b>	<b>115,9</b>
міста						
Львів <sup>2</sup>	171	757,9	757,9	–	100,0	4432,1
Борислав <sup>2</sup>	38	36,1	36,1	–	100,0	950,0
Дрогобич <sup>2</sup>	45	97,1	97,1	–	100,0	2159,1
Моршин	2	5,8	5,8	–	100,0	2913,0
Новий Розділ	22	28,7	28,7	–	100,0	1304,0
Самбір	15	34,8	34,8	–	100,0	2323,9
Стрий	17	59,1	59,1	–	100,0	3476,4
Трускавець	8	28,8	28,8	–	100,0	3599,0
Червоноград <sup>2</sup>	21	80,9	80,9	–	100,0	3853,8
райони						
Бродівський	1162	58,5	25,7	32,8	43,9	50,4
Буський	850	46,4	16,5	29,9	35,5	54,6
Городоцький	726	68,9	24,6	44,3	35,6	94,9
Дрогобицький	1206	74,5	6,7	67,8	9,0	61,8
Жидачівський	996	67,0	28,9	38,1	43,1	67,3
Жовківський	1294	110,4	38,6	71,8	35,0	85,3
Золочівський	1097	69,2	28,7	40,5	41,5	63,1
Кам'янка–Бузький	868	57,4	23,1	34,3	40,3	66,1
Миколаївський	675	63,2	17,4	45,8	27,6	93,6
Мостиський	845	56,9	16,0	40,9	28,0	67,3
Перемишлянський	918	38,5	10,7	27,8	27,7	42,0
Пустомитівський	946	119,3	15,2	104,1	12,8	126,1
Радехівський	1144	47,5	13,1	34,4	27,7	41,5
Самбірський	934	67,9	11,3	56,6	16,6	72,7
Сколівський	1471	47,5	13,2	34,3	27,7	32,3
Сокальський	1570	92,0	34,3	57,7	37,2	58,6
Старосамбірський	1245	77,5	18,1	59,4	23,3	62,3
Стрийський	808	61,9	2,4	59,5	3,9	76,6
Турківський	1193	49,6	8,6	41,0	17,3	41,6
Яворівський	1544	126,3	59,8	66,5	47,3	81,8

<sup>1</sup> Див. виноску 2 до табл. 1.2.

<sup>2</sup> Див. виноску до табл. 1.4.

1.6. Щільність населення Львівської області на 1 січня 2018 року, осіб на км<sup>2</sup>

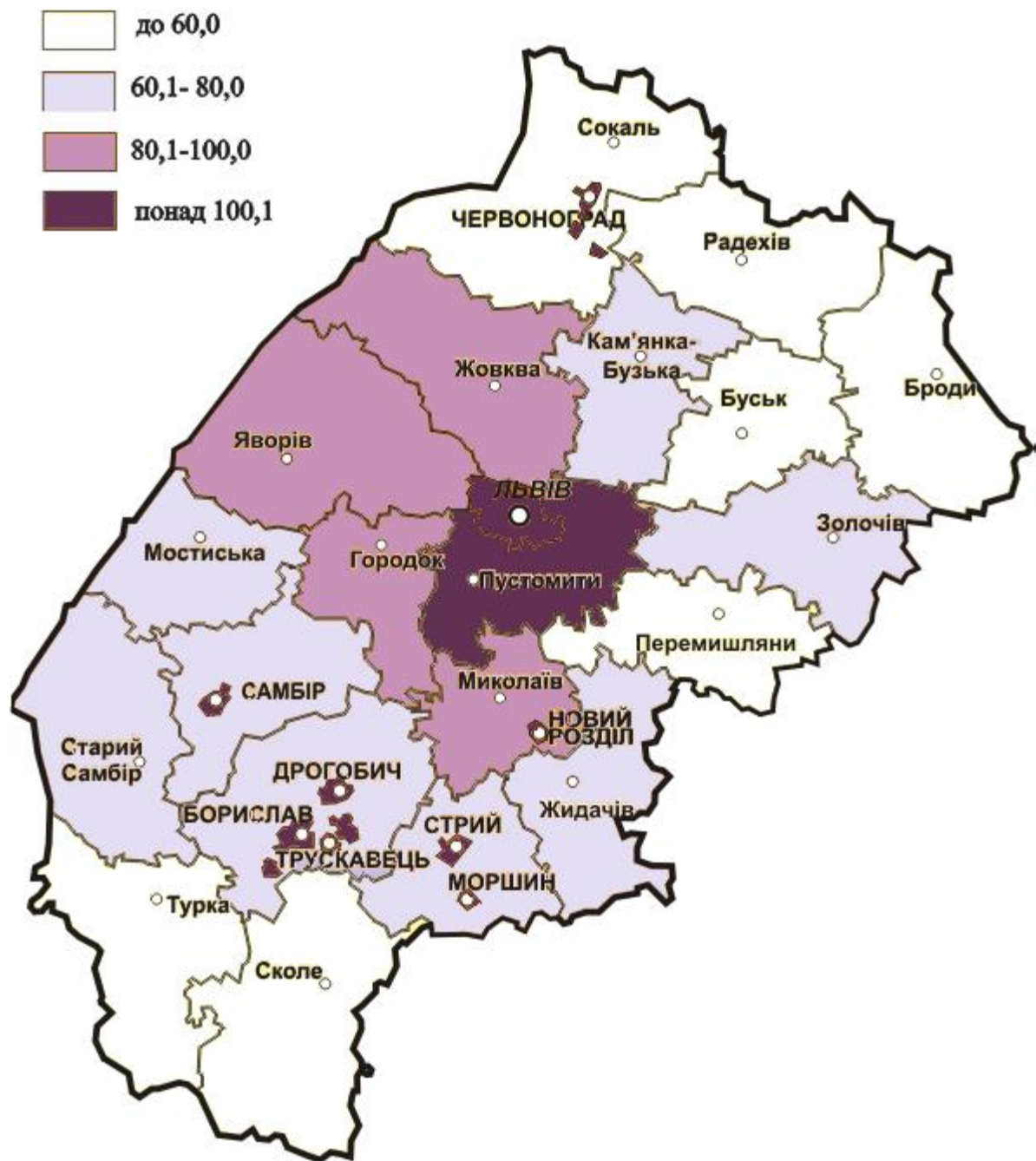

Львів	4432,1
Борислав	950,0
Дрогобич	2159,1
Моршин	2913,0
Новий Розділ	1304,0
Самбір	2323,9
Стрий	3476,4
Трускавець	3599,0
Червоноград	3853,8

**1.7. Кількість наявного населення за містами і районами<sup>1</sup>**

	1959	1970	1979	1989	2002	2005	2010	2015	2016	2018
	тис. осіб									
<b>Міські поселення та сільська місцевість</b>										
<b>Львівська область</b>	<b>2111,4</b>	<b>2428,9</b>	<b>2583,9</b>	<b>2747,7</b>	<b>2626,5</b>	<b>2588,0</b>	<b>2549,6</b>	<b>2537,8</b>	<b>2534,0</b>	<b>2529,6</b>
міста										
Львів <sup>2</sup>	436,9	579,4	691,2	816,2	758,5	760,1	761,7	759,1	758,5	757,9
Борислав <sup>2</sup>	31,3	36,5	41,4	43,7	40,4	39,2	37,3	36,9	36,4	36,1
Дрогобич <sup>2</sup>	50,2	71,6	85,4	99,8	100,0	99,6	99,2	97,7	97,5	97,1
Моршин	3,3	6,1	7,4	9,2	6,5	6,4	6,1	6,0	5,9	5,8
Новий Розділ	—	14,3	22,1	29,2	28,2	27,5	28,5	28,8	28,8	28,7
Самбір	21,8	27,0	31,4	37,4	36,5	35,5	35,0	35,1	35,0	34,8
Стрий	36,4	48,3	55,1	66,5	62,5	61,5	60,4	59,6	59,3	59,1
Трускавець	8,5	18,4	26,3	32,8	31,0	30,5	29,8	29,3	28,9	28,8
Червоноград <sup>2</sup>	18,6	59,4	71,5	88,8	85,4	84,0	82,9	82,1	81,3	80,9
райони										
Бродівський	68,9	71,7	70,1	67,8	63,5	62,6	60,9	59,5	59,0	58,5
Буський	57,9	58,6	56,2	53,1	50,8	48,9	46,6	46,3	46,4	46,4
Городоцький	77,3	81,3	81,5	79,8	74,2	71,8	69,7	69,1	69,2	68,9
Дрогобицький	84,7	84,4	80,9	78,2	76,3	75,5	74,3	74,6	74,7	74,5
Жидачівський	96,3	98,3	93,5	86,4	80,5	77,1	72,4	69,1	67,7	67,0
Жовківський	102,3	110,8	112,4	111,2	108,9	108,3	109,4	110,0	110,5	110,4
Золочівський	82,8	83,9	81,8	79,1	74,5	72,7	70,4	69,5	69,4	69,2
Кам'янка–Бузький	57,9	60,8	60,5	60,7	61,9	60,2	57,6	57,3	57,3	57,4
Миколаївський	63,2	65,1	62,7	64,7	66,3	65,2	63,5	63,2	63,2	63,2
Мостиський	73,9	72,8	68,8	64,3	61,9	59,9	57,5	57,3	57,1	56,9
Перемишлянський	66,9	65,0	60,4	55,2	47,7	44,9	40,9	39,2	38,7	38,5
Пустомитівський	83,9	93,0	101,6	111,5	111,9	110,8	111,8	115,3	118,2	119,3
Радехівський	52,8	53,8	53,7	54,2	52,4	51,3	49,0	48,0	47,6	47,5
Самбірський	83,1	83,4	80,2	76,5	74,6	72,6	70,0	68,7	68,2	67,9
Сколівський	52,8	57,0	54,9	51,5	50,2	48,1	47,1	47,8	47,6	47,5
Сокальський	92,5	100,3	100,8	99,3	98,1	95,9	94,0	93,1	92,5	92,0
Старосамбірський	94,3	97,8	91,6	87,1	82,2	80,3	78,5	78,2	77,8	77,5
Стрийський	59,0	62,6	62,9	64,4	63,3	62,4	62,0	62,0	61,9	61,9
Турківський	60,4	66,3	63,4	57,7	54,8	52,8	50,4	50,1	49,8	49,6
Яворівський	93,5	101,0	114,2	121,4	123,5	122,4	122,7	124,9	125,6	126,3

<sup>1</sup> За переписами населення у 1959р. та 1970р. – на 15 січня, у 1979р. – на 17 січня, у 1989р. – на 12 січня, у 2002р. – на 5 грудня 2001р., в інші роки – на 1 січня.

<sup>2</sup> Див. виноску до табл. 1.4.

АДМІНІСТРАТИВНО-ТЕРИТОРІАЛЬНИЙ ПОДІЛ, КІЛЬКІСТЬ І СКЛАД НАСЕЛЕННЯ

Продовження табл. 1.7.

	1959	1970	1979	1989	2002	2005	2010	2015	2016	2018
	тис. осіб									
<b>Міські поселення</b>										
<b>Львівська область</b>	<b>821,3</b>	<b>1148,7</b>	<b>1373,8</b>	<b>1630,5</b>	<b>1558,7</b>	<b>1549,8</b>	<b>1548,0</b>	<b>1547,0</b>	<b>1544,7</b>	<b>1542,1</b>
міста										
Львів <sup>2</sup>	426,0	574,9	691,2	816,2	758,5	760,1	761,7	759,1	758,5	757,9
Борислав <sup>2</sup>	31,3	36,5	41,4	43,7	40,4	39,2	37,3	36,9	36,4	36,1
Дрогобич <sup>2</sup>	46,3	71,6	85,4	99,8	100,0	99,6	99,2	97,7	97,5	97,1
Моршин	3,3	6,1	7,4	9,2	6,5	6,4	6,1	6,0	5,9	5,8
Новий Розділ	—	14,3	22,1	29,2	28,2	27,5	28,5	28,8	28,8	28,7
Самбір	21,8	27,0	31,4	37,4	36,5	35,5	35,0	35,1	35,0	34,8
Стрий	36,2	48,0	55,1	66,5	62,5	61,5	60,4	59,6	59,3	59,1
Трускавець	8,5	18,4	26,3	32,8	31,0	30,5	29,8	29,3	28,9	28,8
Червоноград <sup>2</sup>	18,6	59,3	71,5	88,8	85,4	84,0	82,9	82,1	81,3	80,9
райони										
Бродівський	13,2	18,6	22,3	26,0	25,5	25,7	26,0	25,9	25,8	25,7
Буський	11,8	12,7	14,8	16,7	17,0	16,5	16,1	16,4	16,5	16,5
Городоцький	13,2	20,2	22,3	25,5	24,7	24,1	24,2	24,5	24,7	24,6
Дрогобицький	5,8	6,4	6,8	6,5	6,2	6,2	6,2	6,7	6,7	6,7
Жидачівський	25,0	28,0	30,2	32,7	31,3	30,6	29,8	29,4	29,0	28,9
Жовківський	19,3	27,4	32,0	36,0	35,9	36,4	38,6	38,5	38,8	38,6
Золочівський	17,5	21,2	24,8	28,8	28,3	28,2	28,4	28,7	28,8	28,7
Кам'янка–Бузький	9,2	13,5	16,6	21,1	24,1	23,5	22,9	23,1	23,1	23,1
Миколаївський	10,4	15,4	16,0	18,8	17,8	17,6	17,5	17,6	17,5	17,4
Мостиський	6,6	10,9	12,2	14,5	15,8	15,5	15,4	15,8	15,9	16,0
Перемишлянський	6,7	8,0	9,5	12,2	11,5	11,1	10,7	10,7	10,7	10,7
Пустомитівський	6,3	8,7	10,9	14,7	15,3	15,0	14,7	15,1	15,2	15,2
Радехівський	7,7	8,8	10,5	12,3	12,8	12,8	12,9	13,1	13,1	13,1
Самбірський	6,9	7,7	8,7	10,1	10,7	11,0	11,3	11,4	11,3	11,3
Сколівський	9,4	12,4	13,6	14,1	13,5	12,9	12,9	13,2	13,2	13,2
Сокальський	22,1	25,8	30,9	34,7	34,8	34,4	34,4	34,6	34,4	34,3
Старосамбірський	14,9	16,1	16,9	18,7	18,4	18,1	17,9	18,0	18,1	18,1
Стрийський	4,1	2,0	2,0	2,2	2,3	2,3	2,4	2,4	2,4	2,4
Турківський	5,7	6,9	7,3	10,1	9,4	9,0	8,5	8,6	8,6	8,6
Яворівський	13,5	21,9	33,7	51,2	54,4	54,6	56,3	58,7	59,3	59,8

АДМІНІСТРАТИВНО-ТЕРИТОРІАЛЬНИЙ ПОДІЛ, КІЛЬКІСТЬ І СКЛАД НАСЕЛЕННЯ

Продовження табл. 1.7.

	1959	1970	1979	1989	2002	2005	2010	2015	2016	2018
тис. осіб										
<b>Сільська місцевість</b>										
<b>Львівська область</b>	<b>1290,1</b>	<b>1280,2</b>	<b>1210,1</b>	<b>1117,2</b>	<b>1067,8</b>	<b>1038,2</b>	<b>1001,6</b>	<b>990,8</b>	<b>989,3</b>	<b>987,5</b>
міста										
Львів <sup>2</sup>	10,9	4,5	–	–	–	–	–	–	–	–
Борислав <sup>2</sup>	–	–	–	–	–	–	–	–	–	–
Дрогобич <sup>2</sup>	3,9	–	–	–	–	–	–	–	–	–
Моршин	–	–	–	–	–	–	–	–	–	–
Новий Розділ	–	–	–	–	–	–	–	–	–	–
Самбір	–	–	–	–	–	–	–	–	–	–
Стрий	0,2	0,3	–	–	–	–	–	–	–	–
Трускавець	–	–	–	–	–	–	–	–	–	–
Червоноград <sup>2</sup>	–	0,1	–	0,0	–	–	–	–	–	–
райони										
Бродівський	55,7	53,1	47,8	41,8	38,0	36,9	34,9	33,6	33,2	32,8
Буський	46,1	45,9	41,4	36,4	33,8	32,4	30,5	29,9	29,9	29,9
Городоцький	64,1	61,1	59,2	54,3	49,5	47,7	45,5	44,6	44,5	44,3
Дрогобицький	78,9	78,0	74,1	71,7	70,1	69,3	68,1	67,9	68,0	67,8
Жидачівський	71,3	70,3	63,3	53,7	49,2	46,5	42,6	39,7	38,7	38,1
Жовківський	83,0	83,4	80,4	75,2	73,0	71,9	70,8	71,5	71,7	71,8
Золочівський	65,3	62,7	57,0	50,3	46,2	44,5	42,0	40,8	40,6	40,5
Кам'янка–Бузький	48,7	47,3	43,9	39,6	37,8	36,7	34,7	34,2	34,2	34,3
Миколаївський	52,8	49,7	46,7	45,9	48,5	47,6	46,0	45,6	45,7	45,8
Мостиський	67,3	61,9	56,6	49,8	46,1	44,4	42,1	41,5	41,2	40,9
Перемишлянський	60,2	57,0	50,9	43,0	36,2	33,8	30,2	28,5	28,0	27,8
Пустомитівський	77,6	84,3	90,7	96,8	96,6	95,8	97,1	100,2	103,0	104,1
Радехівський	45,1	45,0	43,2	41,9	39,6	38,5	36,1	34,9	34,5	34,4
Самбірський	76,2	75,7	71,5	66,4	63,9	61,6	58,7	57,3	56,9	56,6
Сколівський	43,4	44,6	41,3	37,4	36,7	35,2	34,2	34,6	34,4	34,3
Сокальський	70,4	74,5	69,9	64,6	63,3	61,5	59,6	58,5	58,1	57,7
Старосамбірський	79,4	81,7	74,7	68,4	63,8	62,2	60,6	60,2	59,7	59,4
Стрийський	54,9	60,6	60,9	62,2	61,0	60,1	59,6	59,6	59,5	59,5
Турківський	54,7	59,4	56,1	47,6	45,4	43,8	41,9	41,5	41,2	41,0
Яворівський	80,0	79,1	80,5	70,2	69,1	67,8	66,4	66,2	66,3	66,5



**1.8. Кількість наявного населення у містах та селищах міського типу<sup>1</sup>**

	1989	1995	2002	2005	2010	2015	2017	2018
	тис. осіб							
<b>Міста обласного значення</b>								
Львів	790,4	805,9	732,8	733,7	734,0	729,5	728,0	726,8
Борислав	40,5	41,9	38,1	37,0	35,2	34,7	34,2	33,8
Дрогобич	77,5	81,1	79,1	78,6	78,1	76,8	76,7	76,3
Моршин	9,2	9,7	6,5	6,4	6,1	6,0	5,9	5,8
Новий Розділ	29,2	31,0	28,2	27,5	28,5	28,8	28,8	28,7
Самбір	40,3	41,6	36,6	35,5	35,0	35,1	35,0	34,8
Стрий	66,5	80,6	62,5	61,5	60,4	59,6	59,3	59,1
Трускавець	32,8	34,9	31,0	30,5	29,8	29,3	28,9	28,8
Червоноград	72,0	77,6	70,6	69,4	68,5	67,9	67,2	66,9
<b>Міста районного значення</b>								
Белз	2,4	2,5	2,5	2,4	2,4	2,3	2,3	2,3
Бібрка	4,2	4,4	4,0	3,9	3,7	3,8	3,8	3,8
Броди	23,2	25,0	23,2	23,5	23,9	23,8	23,8	23,7
Буськ	8,4	8,9	8,7	8,5	8,3	8,5	8,5	8,5
Великі Мости	5,5	6,0	5,9	5,9	6,0	6,2	6,2	6,3
Винники	12,3	12,4	13,7	14,1	15,5	16,7	17,1	17,4
Глиняни	3,8	3,4	3,4	3,3	3,2	3,1	3,2	3,1
Городок	16,4	17,9	16,1	15,6	15,8	16,1	16,3	16,2
Доброміль	5,8	5,7	5,0	4,9	4,6	4,4	4,3	4,3
Дубляни	9,1	8,8	8,5	9,2	10,9	10,2	10,2	10,0
Жидачів	11,2	11,9	11,8	11,5	11,2	11,1	11,0	11,0
Жовква	12,6	13,7	13,5	13,3	13,5	13,7	13,9	13,8
Золочів	23,2	24,9	23,5	23,4	23,8	24,2	24,3	24,3
Кам'янка-Бузька	11,3	11,8	11,7	11,3	10,9	10,8	10,8	10,8
Комарно	4,0	3,9	4,0	3,9	3,9	3,8	3,8	3,8
Миколаїв	14,0	15,5	14,8	14,6	14,8	15,0	14,9	14,9
Мостиська	7,8	8,8	9,1	8,9	9,0	9,3	9,3	9,4
Новий Калинів	...	...	3,6	3,9	4,1	4,2	4,2	4,2
Новояворівськ	24,3	28,6	26,5	26,9	28,5	30,3	30,7	30,9
Перемишляни	7,9	7,9	7,5	7,2	7,0	6,9	6,9	6,9
Пустомити	9,3	10,2	9,8	9,4	9,0	9,3	9,4	9,4
Рава-Руська	8,8	9,0	8,1	8,0	8,3	8,6	8,6	8,7
Радехів	8,6	9,4	9,2	9,3	9,5	9,7	9,7	9,8
Рудки	4,9	5,1	4,9	5,1	5,3	5,4	5,4	5,4
Сколе	6,7	6,7	6,7	6,4	6,3	6,3	6,3	6,3
Сокаль	22,2	23,8	21,7	21,5	21,3	21,4	21,2	21,0
Соснівка	13,2	13,7	11,9	11,7	11,6	11,3	11,2	11,1
Старий Самбір	4,7	6,2	5,7	5,8	6,2	6,6	6,6	6,7
Стебник	22,2	23,1	20,9	21,0	21,1	20,9	20,8	20,8

<sup>1</sup> Див. виноску 1 до табл. 1.2.

АДМІНІСТРАТИВНО-ТЕРИТОРІАЛЬНИЙ ПОДІЛ, КІЛЬКІСТЬ І СКЛАД НАСЕЛЕННЯ

Продовження табл. 1.8.

	1989	1995	2002	2005	2010	2015	2017	2018
	тис. осіб							
Судова Вишня	6,6	7,0	6,7	6,6	6,4	6,5	6,6	6,6
Турка	8,0	8,1	7,7	7,4	7,0	7,2	7,2	7,2
Угнів	1,1	1,2	1,0	1,0	1,0	1,0	1,0	1,0
Хирів	4,7	4,9	4,6	4,4	4,1	4,1	4,2	4,2
Ходорів	12,4	12,8	10,6	10,3	9,9	9,7	9,6	9,5
<b>Селища міського типу</b>								
Бориня	2,1	1,9	1,7	1,6	1,5	1,4	1,4	1,4
Брюховичі	6,3	6,3	5,8	6,1	5,8	6,0	6,2	6,3
Великий Любінь	5,0	5,2	4,6	4,6	4,5	4,6	4,6	4,6
Верхнє Синьовидне	3,9	3,8	3,5	3,3	3,3	3,4	3,4	3,4
Гірник	3,6	3,2	2,9	2,9	2,8	2,9	2,9	2,9
Гніздичів	4,1	4,3	4,2	4,2	4,2	4,2	4,1	4,1
Дашава	2,2	2,1	2,3	2,3	2,4	2,4	2,4	2,4
Добротвір	4,8	6,3	6,7	6,6	6,4	6,4	6,4	6,4
Дубляни	2,3	2,4	2,2	2,0	1,9	1,8	1,7	1,7
Жвирка	3,5	3,7	3,7	3,6	3,7	3,7	3,7	3,7
Журавно	3,9	4,0	3,8	3,7	3,6	3,6	3,5	3,5
Запитів	2,5	2,8	2,8	2,7	2,7	2,9	2,9	2,9
Івано-Франкове	5,0	5,0	5,8	6,0	6,2	6,4	6,4	6,4
Краковець	1,2	1,3	1,2	1,1	1,1	1,1	1,1	1,2
Красне	6,4	6,5	6,5	6,3	6,3	6,4	6,5	6,5
Куликів	3,6	3,6	3,9	3,9	3,9	4,0	4,1	4,1
Лопатин	3,6	3,6	3,5	3,5	3,4	3,4	3,4	3,3
Магерів	1,9	1,9	2,0	2,0	2,0	2,0	2,0	2,0
Меденичі	3,6	3,9	3,4	3,4	3,3	3,4	3,4	3,4
Немирів	2,1	2,2	2,0	2,0	2,0	2,0	2,0	2,0
Нижанковичі	2,2	2,2	1,9	1,8	1,8	1,8	1,9	1,8
Новий Яричів	2,5	2,7	2,9	2,9	2,9	3,0	3,0	3,0
Нові Стрілища	1,1	1,1	0,9	0,9	0,9	0,8	0,8	0,8
Олесько	1,9	1,9	1,8	1,7	1,5	1,5	1,5	1,5
Підбуж	2,9	3,0	2,8	2,8	2,9	3,3	3,3	3,3
Підкамінь	2,8	2,7	2,3	2,2	2,1	2,1	2,0	2,0
Поморяни	1,7	1,8	1,5	1,5	1,4	1,4	1,3	1,3
Розділ	4,9	2,9	3,0	3,0	2,7	2,6	2,6	2,5
Рудне	6,7	6,6	6,2	6,2	6,4	6,9	7,2	7,4
Славське	3,5	3,6	3,3	3,2	3,3	3,5	3,5	3,5
Стара Сіль	1,3	1,3	1,2	1,2	1,2	1,1	1,1	1,1
Східниця	3,2	3,1	2,3	2,2	2,1	2,2	2,3	2,3
Шкло	5,5	5,7	5,4	5,6	5,7	5,9	6,0	6,1
Щирець	5,4	5,9	5,5	5,6	5,7	5,8	5,8	5,8

**1.9. Кількість постійного населення за містами і районами<sup>1</sup>**

	1989	2002	2005	2010	2014	2015	2016	2017	2018
	тис. осіб								
<b>Львівська область</b>	<b>2727,4</b>	<b>2606,0</b>	<b>2569,7</b>	<b>2531,2</b>	<b>2520,1</b>	<b>2519,4</b>	<b>2515,8</b>	<b>2515,7</b>	<b>2511,2</b>
міське	1612,0	1534,0	1526,9	1525,0	1522,9	1524,0	1521,9	1521,7	1519,1
сільське	1115,4	1072,0	1042,8	1006,2	997,2	995,4	993,9	994,0	992,1
міста									
Львів <sup>2</sup>	811,4	749,8	752,3	753,8	750,5	751,2	750,6	750,6	750,0
Борислав <sup>2</sup>	43,3	40,7	39,5	37,6	37,4	37,2	37,0	36,8	36,4
Дрогобич <sup>2</sup>	100,0	97,7	97,5	97,0	95,7	95,6	95,4	95,4	95,0
Моршин	39,0	5,0	4,9	4,6	4,5	4,5	4,4	4,4	4,3
Новий Розділ	66,5	28,5	27,8	28,7	29,1	29,1	29,0	29,1	29,0
Самбір	6,2	36,2	35,2	34,7	34,6	34,8	34,7	34,7	34,6
Стрий	29,5	62,1	61,1	60,0	59,5	59,3	59,1	59,0	58,7
Трускавець	24,6	22,5	21,9	21,3	20,8	20,7	20,4	20,3	20,3
Червоноград <sup>2</sup>	88,9	85,0	83,8	82,7	82,1	81,8	81,5	81,1	80,7
райони									
Бродівський	67,5	63,9	62,9	61,3	60,1	59,8	59,6	59,3	58,9
Буський	53,1	50,9	49,1	46,7	46,4	46,5	46,5	46,5	46,5
Городоцький	79,2	74,0	71,6	69,5	69,0	68,9	68,9	69,0	68,7
Дрогобицький	77,9	76,3	75,6	74,4	74,6	74,7	74,7	74,8	74,5
Жидачівський	85,0	80,8	77,5	72,8	70,2	69,5	68,6	68,1	67,4
Жовківський	111,7	109,2	108,7	109,7	110,1	110,5	110,8	110,9	110,8
Золочівський	78,9	74,7	72,8	70,6	69,9	69,7	69,6	69,6	69,4
Кам'янка–Бузький	60,7	61,8	60,2	57,7	57,3	57,3	57,2	57,3	57,4
Миколаївський	64,5	66,2	65,2	63,5	62,9	63,0	62,9	63,0	63,0
Мостиський	63,9	61,9	60,0	57,6	57,4	57,4	57,2	57,1	56,9
Перемишлянський	55,2	47,8	44,9	41,0	39,6	39,3	39,0	38,8	38,6
Пустомитівський	111,1	112,0	110,9	112,0	114,6	115,4	116,8	118,3	119,4
Радехівський	54,1	52,4	51,3	49,0	48,3	48,0	47,8	47,6	47,5
Самбірський	77,0	74,6	72,7	70,0	69,1	68,8	68,5	68,3	68,0
Сколівський	50,4	50,3	48,3	47,3	47,8	47,9	47,8	47,8	47,6
Сокальський	99,4	98,1	96,0	94,0	93,3	93,1	92,9	92,6	92,1
Старосамбірський	86,6	82,1	80,3	78,5	78,3	78,2	78,0	77,8	77,5
Стрийський	63,2	63,5	62,6	62,1	62,2	62,1	62,1	62,0	62,0
Турківський	57,2	54,9	53,0	50,6	50,3	50,3	50,1	50,0	49,8
Яворівський	121,4	123,3	122,3	122,6	124,5	124,8	124,7	125,5	126,2

<sup>1</sup> Див. виноску 1 до табл. 1.2.

<sup>2</sup> Див. виноску до табл. 1.4.

**1.10. Середньорічна кількість наявного населення за містами і районами**

	2005	2010	2011	2012	2013	2014	2015	2016	2017
	тис. осіб								
<b>Львівська область</b>	<b>2582,6</b>	<b>2547,2</b>	<b>2542,8</b>	<b>2540,8</b>	<b>2539,6</b>	<b>2538,1</b>	<b>2536,0</b>	<b>2534,1</b>	<b>2531,8</b>
міста									
Львів <sup>1</sup>	760,9	760,9	759,1	758,6	758,7	758,7	758,7	758,4	758,2
Борислав <sup>1</sup>	39,0	37,2	37,2	37,1	37,1	37,0	36,8	36,5	36,3
Дрогобич <sup>1</sup>	99,6	98,9	98,4	98,1	98,0	97,8	97,7	97,6	97,4
Моршин	6,3	6,1	6,1	6,0	6,0	6,0	6,0	5,9	5,8
Новий Розділ	27,6	28,5	28,7	28,8	28,8	28,8	28,8	28,8	28,7
Самбір	35,4	35,0	35,0	34,9	34,9	35,0	35,0	35,0	34,9
Стрий	61,3	60,3	60,2	60,1	60,0	59,8	59,5	59,4	59,2
Трускавець	30,4	29,8	29,7	29,6	29,5	29,3	29,1	28,9	28,8
Червоноград <sup>1</sup>	83,8	82,8	82,7	82,6	82,4	82,2	81,9	81,5	81,1
райони									
Бродівський	62,4	60,7	60,3	60,1	59,9	59,6	59,3	59,1	58,8
Буський	48,7	46,5	46,4	46,4	46,3	46,3	46,4	46,4	46,4
Городоцький	71,5	69,6	69,4	69,3	69,2	69,1	69,1	69,2	69,0
Дрогобицький	75,2	74,4	74,5	74,5	74,5	74,6	74,6	74,7	74,6
Жидачівський	76,5	72,1	71,4	70,8	70,1	69,4	68,7	68,0	67,4
Жовківський	108,3	109,4	109,3	109,4	109,6	109,8	110,2	110,4	110,4
Золочівський	72,3	70,3	70,1	69,9	69,8	69,6	69,4	69,4	69,3
Кам'янка–Бузький	59,9	57,6	57,5	57,4	57,3	57,3	57,2	57,2	57,3
Миколаївський	64,9	63,4	63,3	63,2	63,1	63,2	63,2	63,2	63,2
Мостиський	59,6	57,4	57,4	57,4	57,3	57,3	57,2	57,1	57,0
Перемишлянський	44,3	40,7	40,2	39,9	39,7	39,3	39,0	38,8	38,6
Пустомитівський	110,7	112,1	112,6	113,2	114,0	114,9	116,0	117,4	118,7
Радехівський	51,1	48,9	48,7	48,5	48,4	48,1	47,9	47,7	47,5
Самбірський	72,2	69,8	69,6	69,4	69,1	68,9	68,6	68,3	68,1
Сколівський	47,9	47,2	47,3	47,5	47,6	47,7	47,8	47,7	47,6
Сокальський	95,6	93,9	93,7	93,6	93,4	93,1	92,9	92,7	92,3
Старосамбірський	80,0	78,4	78,2	78,2	78,2	78,3	78,1	77,9	77,7
Стрийський	62,4	62	62,1	62,1	62,1	62,0	62,0	61,9	61,9
Турківський	52,5	50,4	50,3	50,3	50,2	50,2	50,0	49,8	49,7
Яворівський	122,3	122,9	123,4	123,9	124,4	124,8	124,9	125,2	125,9

<sup>1</sup> Див. виноску до табл. 1.4.

**1.11. Середньорічна кількість постійного населення за містами і районами**

	2005	2010	2011	2012	2013	2014	2015	2016	2017
	тис. осіб								
<b>Львівська область</b>	<b>2564,2</b>	<b>2528,8</b>	<b>2524,5</b>	<b>2522,5</b>	<b>2521,2</b>	<b>2519,7</b>	<b>2517,6</b>	<b>2515,7</b>	<b>2513,4</b>
міста									
Львів <sup>1</sup>	753,0	753,0	751,2	750,8	750,9	750,9	750,9	750,6	750,3
Борислав <sup>1</sup>	39,3	37,6	37,5	37,5	37,4	37,3	37,1	36,9	36,6
Дрогобич <sup>1</sup>	97,5	96,8	96,3	96,0	95,8	95,6	95,5	95,4	95,2
Моршин	4,8	4,6	4,6	4,5	4,5	4,5	4,4	4,4	4,3
Новий Розділ	27,8	28,8	28,9	29,1	29,1	29,1	29,1	29,0	29,0
Самбір	35,0	34,7	34,7	34,6	34,6	34,7	34,7	34,7	34,6
Стрий	61,0	59,9	59,8	59,8	59,6	59,4	59,2	59,0	58,9
Трускавець	21,8	21,2	21,2	21,0	20,9	20,8	20,6	20,4	20,3
Червоноград <sup>1</sup>	83,6	82,6	82,5	82,4	82,2	82,0	81,7	81,3	80,9
райони									
Бродівський	62,7	61,1	60,7	60,5	60,2	59,9	59,7	59,4	59,1
Буський	48,8	46,6	46,6	46,5	46,4	46,4	46,5	46,5	46,5
Городоцький	71,3	69,4	69,2	69,1	69,1	68,9	68,9	69,0	68,9
Дрогобицький	75,3	74,5	74,6	74,6	74,6	74,6	74,7	74,7	74,7
Жидачівський	76,9	72,5	71,8	71,2	70,5	69,8	69,1	68,3	67,8
Жовківський	108,7	109,8	109,7	109,8	110,0	110,3	110,6	110,9	110,9
Золочівський	72,5	70,5	70,3	70,1	69,9	69,8	69,6	69,6	69,5
Кам'янка–Бузький	59,9	57,6	57,5	57,4	57,4	57,3	57,2	57,2	57,3
Миколаївський	64,8	63,3	63,2	63,0	63,0	63,0	63,0	63,0	63,0
Мостиський	59,6	57,5	57,4	57,4	57,4	57,4	57,3	57,2	57,0
Перемишлянський	44,4	40,7	40,3	40,0	39,7	39,4	39,1	38,9	38,7
Пустомитівський	110,9	112,3	112,8	113,4	114,2	115,0	116,1	117,6	118,9
Радехівський	51,1	48,9	48,7	48,5	48,4	48,1	47,9	47,7	47,5
Самбірський	72,3	69,9	69,7	69,5	69,2	69,0	68,7	68,4	68,1
Сколівський	48,1	47,3	47,4	47,6	47,7	47,9	47,9	47,8	47,7
Сокальський	95,7	93,9	93,7	93,6	93,4	93,2	93,0	92,7	92,4
Старосамбірський	80,0	78,3	78,2	78,2	78,2	78,2	78,1	77,9	77,6
Стрийський	62,5	62,2	62,2	62,2	62,2	62,2	62,1	62,1	62,0
Турківський	52,7	50,5	50,5	50,4	50,4	50,3	50,2	50,0	49,9
Яворівський	122,2	122,8	123,3	123,8	124,3	124,7	124,7	125,1	125,8

<sup>1</sup> Див. виноску до табл. 1.4.

**1.12. Розподіл постійного населення за статтю та містами і районами на 1 січня 2018 року**

	Усього	У тому числі		До усього населення	
		чоловіки	жінки	чоловіки	жінки
	тис. осіб			%	
<b>Львівська область</b>	<b>2511,2</b>	<b>1190,5</b>	<b>1320,7</b>	<b>47,4</b>	<b>52,6</b>
міста					
Львів <sup>1</sup>	750,0	350,3	399,7	46,7	53,3
Борислав <sup>1</sup>	36,4	16,6	19,8	45,6	54,4
Дрогобич <sup>1</sup>	95,0	44,2	50,8	46,5	53,5
Моршин	4,3	1,9	2,4	44,2	55,8
Новий Розділ	29,0	13,6	15,4	46,9	53,1
Самбір	34,6	16,1	18,5	46,5	53,5
Стрий	58,7	27,8	30,9	47,4	52,6
Трускавець	20,3	9,5	10,8	46,8	53,2
Червоноград <sup>1</sup>	80,7	37,3	43,4	46,2	53,8
райони					
Бродівський	58,9	27,9	31,0	47,4	52,6
Буський	46,5	21,8	24,7	46,9	53,1
Городоцький	68,7	32,2	36,5	46,9	53,1
Дрогобицький	74,5	35,8	38,7	48,1	51,9
Жидачівський	67,4	31,7	35,7	47,0	53,0
Жовківський	110,8	54,1	56,7	48,8	51,2
Золочівський	69,4	33,3	36,1	48,0	52,0
Кам'янка–Бузький	57,4	27,3	30,1	47,6	52,4
Миколаївський	63,0	30,4	32,6	48,3	51,7
Мостиський	56,9	27,2	29,7	47,8	52,2
Перемишлянський	38,6	18,2	20,4	47,2	52,8
Пустомитівський	119,4	56,5	62,9	47,3	52,7
Радехівський	47,5	22,6	24,9	47,6	52,4
Самбірський	68,0	32,4	35,6	47,6	52,4
Сколівський	47,6	23,1	24,5	48,5	51,5
Сокальський	92,1	44,2	47,9	48,0	52,0
Старосамбірський	77,5	37,6	39,9	48,5	51,5
Стрийський	62,0	29,6	32,4	47,7	52,3
Турківський	49,8	24,9	24,9	50,0	50,0
Яворівський	126,2	62,4	63,8	49,4	50,6

**1.13. Динаміка кількості постійного населення за статтю, тис. осіб**

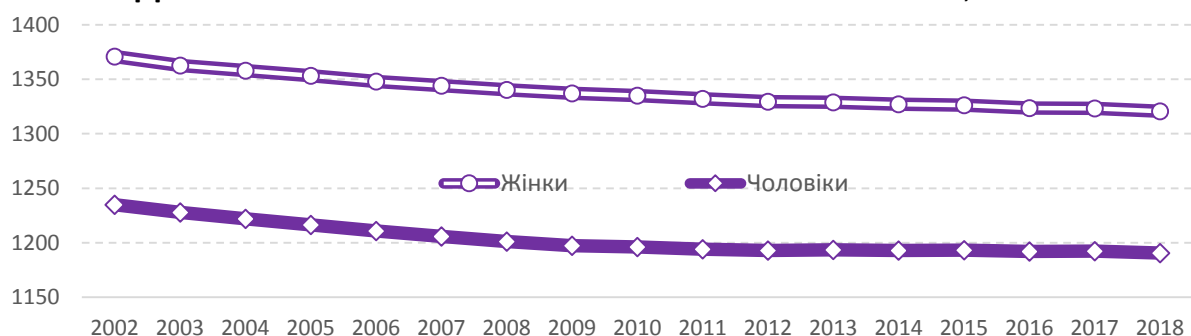

<sup>1</sup> Див. виноску до табл. 1.4.

**1.14. Співвідношення кількості чоловіків і жінок за містами і районами<sup>1</sup>**

	1970	1979	1989	2002	2005	2010	2015	2017	2018
	кількість чоловіків у розрахунку на 1000 жінок								
<b>Міські поселення та сільська місцевість</b>									
<b>Львівська область</b>	<b>877</b>	<b>890</b>	<b>902</b>	<b>901</b>	<b>899</b>	<b>896</b>	<b>900</b>	<b>901</b>	<b>901</b>
міста									
Львів <sup>2</sup>	910	919	936	892	889	882	879	879	877
Борислав <sup>2</sup>	912	920	854	862	850	838	837	838	836
Дрогобич <sup>2</sup>	962	901	895	909	897	878	872	869	871
Моршин	...	...	829	832	827	820	801	795	796
Новий Розділ	...	...	959	891	877	878	882	883	883
Самбір	808	815	841	893	878	869	871	869	869
Стрий	1012	982	994	926	919	910	909	904	900
Трускавець	817	844	857	913	909	897	893	893	890
Червоноград <sup>2</sup>	985	976	953	892	881	865	862	861	859
райони									
Бродівський	814	849	834	890	886	887	895	899	899
Буський	829	854	852	871	872	867	876	878	880
Городоцький	845	859	871	879	877	870	878	879	882
Дрогобицький	855	861	880	891	901	904	916	917	924
Жидачівський	857	881	860	870	869	874	884	888	890
Жовківський	845	863	874	927	934	941	950	954	953
Золочівський	835	847	852	887	891	898	914	920	922
Кам'янка–Бузький	845	851	863	893	892	893	902	905	907
Миколаївський	944	925	945	923	941	934	933	934	936
Мостиський	813	821	835	884	887	894	909	913	917
Перемишлянський	820	823	829	861	859	861	882	887	892
Пустомитівський	839	868	896	902	901	901	905	899	898
Радехівський	830	879	886	896	900	894	900	903	907
Самбірський	855	872	877	889	892	897	908	910	912
Сколівський	875	896	924	928	927	933	932	937	941
Сокальський	872	882	869	909	907	907	913	918	923
Старосамбірський	866	873	888	919	919	923	930	938	941
Стрийський	877	898	913	895	900	902	915	912	915
Турківський	891	921	971	979	982	983	990	994	997
Яворівський	868	892	916	958	960	964	971	976	979

<sup>1</sup> Див. виноску 1 до табл. 1.7.

<sup>2</sup> Див. виноску до табл. 1.4.

АДМІНІСТРАТИВНО-ТЕРИТОРІАЛЬНИЙ ПОДІЛ, КІЛЬКІСТЬ І СКЛАД НАСЕЛЕННЯ

Продовження табл. 1.14

	1979	1989	2002	2005	2010	2015	2017	2018
кількість чоловіків у розрахунку на 1000 жінок								
<b>Міські поселення</b>								
<b>Львівська область</b>	<b>924</b>	<b>924</b>	<b>901</b>	<b>895</b>	<b>888</b>	<b>886</b>	<b>885</b>	<b>884</b>
міста								
Львів <sup>2</sup>	919	936	892	889	882	879	879	877
Борислав <sup>2</sup>	920	854	862	850	838	837	838	836
Дрогобич <sup>2</sup>	901	895	909	897	878	872	869	871
Моршин	...	826	891	827	820	801	795	796
Новий Розділ	...	–	832	878	878	882	883	883
Самбір	815	841	893	878	869	871	869	869
Стрий	992	1011	926	919	910	909	904	900
Трускавець	845	857	913	909	897	893	893	890
Червоноград <sup>2</sup>	976	953	892	881	865	862	861	859
райони								
Бродівський	872	839	913	901	893	895	896	893
Буський	942	912	893	887	875	868	872	875
Городоцький	901	903	895	885	873	871	871	872
Дрогобицький	890	970	872	875	872	882	902	907
Жидачівський	964	902	876	869	868	873	870	871
Жовківський	977	944	992	990	993	997	999	994
Золочівський	879	877	914	907	911	917	911	912
Кам'янка–Бузький	945	892	922	914	909	906	906	907
Миколаївський	986	942	899	915	908	899	898	897
Мостиський	889	892	906	901	898	900	896	896
Перемишлянський	957	929	875	865	854	859	858	862
Пустомитівський	883	879	908	901	890	885	885	884
Радехівський	907	903	891	878	871	860	859	856
Самбірський	865	870	930	933	937	938	931	927
Сколівський	891	911	891	887	884	871	872	869
Сокальський	910	865	918	913	912	913	914	916
Старосамбірський	917	901	949	936	936	931	936	935
Стрийський	850	849	856	908	930	950	935	938
Турківський	959	954	960	960	955	950	942	938
Яворівський	1000	959	942	937	932	932	934	936



Продовження табл. 1.14

	1979	1989	2002	2005	2010	2015	2017	2018
кількість чоловіків у розрахунку на 1000 жінок								
<b>Сільська місцевість</b>								
<b>Львівська область</b>	<b>854</b>	<b>873</b>	<b>901</b>	<b>905</b>	<b>909</b>	<b>922</b>	<b>926</b>	<b>929</b>
райони								
Бродівський	838	832	875	876	883	895	902	903
Буський	825	827	860	865	863	880	881	882
Городоцький	844	856	871	874	868	881	883	887
Дрогобицький	859	872	893	903	907	919	918	926
Жидачівський	845	836	866	868	878	893	902	904
Жовківський	823	843	897	906	913	926	932	931
Золочівський	841	838	871	880	890	912	927	929
Кам'янка–Бузький	820	849	876	879	883	900	904	908
Миколаївський	878	949	946	952	945	947	949	951
Мостиський	807	820	877	882	892	913	920	925
Перемишлянський	801	803	856	857	863	890	898	904
Пустомитівський	866	899	901	902	902	908	901	900
Радехівський	873	881	898	908	902	915	919	926
Самбірський	871	876	883	885	889	903	906	910
Сколівський	898	928	942	942	951	955	963	969
Сокальський	870	872	904	904	905	913	921	927
Старосамбірський	865	885	910	914	919	930	938	943
Стрийський	899	914	900	899	901	913	911	914
Турківський	917	974	983	986	989	998	1004	1010
Яворівський	852	887	970	978	991	1007	1016	1019

**1.15. Співвідношення жінок і чоловіків, кількість чоловіків у розрахунку на 1000 жінок**

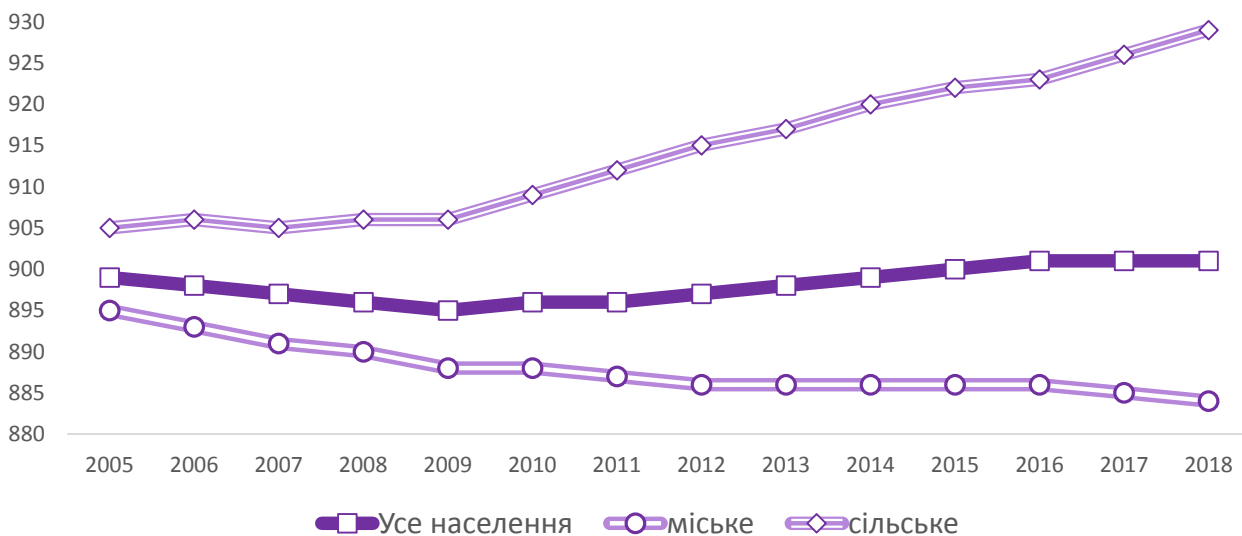

**1.16. Кількість постійного населення за статтю та віком на 1 січня 2018 року**

	Усе населення			Міське населення			Сільське населення		
	обидві статі	чоло- віки	жінки	обидві статі	чоло- віки	жінки	обидві статі	чоло- віки	жінки
	осіб								
<b>Усього</b>	<b>2511238</b>	<b>1190549</b>	<b>1320689</b>	<b>1519161</b>	<b>712780</b>	<b>806381</b>	<b>992077</b>	<b>477769</b>	<b>514308</b>
<i>у тому числі у віці:</i>									
0	24811	12756	12055	14112	7178	6934	10699	5578	5121
1	27044	13965	13079	15430	7886	7544	11614	6079	5535
2	27734	14262	13472	15778	8184	7594	11956	6078	5878
3	30041	15371	14670	17097	8685	8412	12944	6686	6258
4	29255	14983	14272	16662	8576	8086	12593	6407	6186
0-4	138885	71337	67548	79079	40509	38570	59806	30828	28978
5	29957	15423	14534	17033	8835	8198	12924	6588	6336
6	28593	14704	13889	16262	8401	7861	12331	6303	6028
7	28324	14573	13751	16230	8363	7867	12094	6210	5884
8	29720	15439	14281	17113	8888	8225	12607	6551	6056
9	28612	14704	13908	16537	8511	8026	12075	6193	5882
5-9	145206	74843	70363	83175	42998	40177	62031	31845	30186
10	27104	13711	13393	15950	8068	7882	11154	5643	5511
11	26878	13713	13165	15920	8131	7789	10958	5582	5376
12	25643	13193	12450	15190	7767	7423	10453	5426	5027
13	25783	13107	12676	15434	7800	7634	10349	5307	5042
14	24576	12499	12077	14431	7354	7077	10145	5145	5000
10-14	129984	66223	63761	76925	39120	37805	53059	27103	25956
15	23538	12113	11425	13940	7207	6733	9598	4906	4692
16	22974	11909	11065	13575	7055	6520	9399	4854	4545
17	24774	12549	12225	14455	7280	7175	10319	5269	5050
18	25747	12779	12968	15603	7699	7904	10144	5080	5064
19	28424	14589	13835	17351	8779	8572	11073	5810	5263
15-19	125457	63939	61518	74924	38020	36904	50533	25919	24614
20	29339	14904	14435	18081	9089	8992	11258	5815	5443
21	31301	16154	15147	18762	9655	9107	12539	6499	6040
22	32070	16537	15533	19075	9835	9240	12995	6702	6293
23	32452	16539	15913	19082	9702	9380	13370	6837	6533
24	34310	17508	16802	19698	10099	9599	14612	7409	7203
20-24	159472	81642	77830	94698	48380	46318	64774	33262	31512
25	35865	18254	17611	20767	10561	10206	15098	7693	7405
26	36654	18921	17733	21292	10876	10416	15362	8045	7317
27	37028	18822	18206	21593	10798	10795	15435	8024	7411
28	38686	19512	19174	22830	11331	11499	15856	8181	7675
29	40152	20316	19836	24247	12049	12198	15905	8267	7638
25-29	188385	95825	92560	110729	55615	55114	77656	40210	37446

АДМІНІСТРАТИВНО-ТЕРИТОРІАЛЬНИЙ ПОДІЛ, КІЛЬКІСТЬ І СКЛАД НАСЕЛЕННЯ

Продовження табл. 1.16

	Усе населення			Міське населення			Сільське населення		
	обидві статі	чоло- віки	жінки	обидві статі	чоло- віки	жінки	обидві статі	чоло- віки	жінки
	осіб								
30	40642	20714	19928	24615	12258	12357	16027	8456	7571
31	43001	21996	21005	26945	13544	13401	16056	8452	7604
32	42025	21557	20468	26499	13318	13181	15526	8239	7287
33	43869	22345	21524	28527	14271	14256	15342	8074	7268
34	46401	25006	21395	31593	17351	14242	14808	7655	7153
30-34	215938	111618	104320	138179	70742	67437	77759	40876	36883
35	42265	22960	19305	28510	15869	12641	13755	7091	6664
36	38909	19947	18962	25289	12842	12447	13620	7105	6515
37	39148	19868	19280	24919	12423	12496	14229	7445	6784
38	36791	18571	18220	23007	11276	11731	13784	7295	6489
39	36053	18099	17954	22476	11054	11422	13577	7045	6532
35-39	193166	99445	93721	124201	63464	60737	68965	35981	32984
40	34351	17207	17144	21458	10459	10999	12893	6748	6145
41	35315	17730	17585	21976	10889	11087	13339	6841	6498
42	34456	16935	17521	21450	10275	11175	13006	6660	6346
43	34022	16745	17277	20968	10107	10861	13054	6638	6416
44	33672	16622	17050	20692	9995	10697	12980	6627	6353
40-44	171816	85239	86577	106544	51725	54819	65272	33514	31758
45	34144	16763	17381	20971	10122	10849	13173	6641	6532
46	34457	16975	17482	21096	10123	10973	13361	6852	6509
47	35235	17175	18060	21464	10291	11173	13771	6884	6887
48	32915	16016	16899	19845	9392	10453	13070	6624	6446
49	33140	16092	17048	19650	9229	10421	13490	6863	6627
45-49	169891	83021	86870	103026	49157	53869	66865	33864	33001
50	32443	15745	16698	19390	9086	10304	13053	6659	6394
51	32872	15894	16978	19700	9185	10515	13172	6709	6463
52	32997	15839	17158	19711	9115	10596	13286	6724	6562
53	34541	16167	18374	20992	9374	11618	13549	6793	6756
54	35538	16713	18825	21794	9825	11969	13744	6888	6856
50-54	168391	80358	88033	101587	46585	55002	66804	33773	33031
55	36793	17102	19691	22270	9953	12317	14523	7149	7374
56	37445	17457	19988	23063	10469	12594	14382	6988	7394
57	39321	18066	21255	24078	10734	13344	15243	7332	7911
58	37554	16942	20612	23157	10101	13056	14397	6841	7556
59	37348	16916	20432	23086	10089	12997	14262	6827	7435
55-59	188461	86483	101978	115654	51346	64308	72807	35137	37670
60	34489	15282	19207	21172	9002	12170	13317	6280	7037
61	31360	13890	17470	19838	8389	11449	11522	5501	6021
62	29942	12985	16957	18739	7849	10890	11203	5136	6067
63	28349	11989	16360	17916	7287	10629	10433	4702	5731
64	24510	10226	14284	15666	6243	9423	8844	3983	4861

АДМІНІСТРАТИВНО-ТЕРИТОРІАЛЬНИЙ ПОДІЛ, КІЛЬКІСТЬ І СКЛАД НАСЕЛЕННЯ

Продовження табл. 1.16

	Усе населення			Міське населення			Сільське населення		
	обидві статі	чоло- віки	жінки	обидві статі	чоло- віки	жінки	обидві статі	чоло- віки	жінки
	осіб								
60-64	148650	64372	84278	93331	38770	54561	55319	25602	29717
65-69	116386	46463	69923	74701	29047	45654	41685	17416	24269
70-74	82487	30120	52367	51134	18846	32288	31353	11274	20079
75-79	76557	24827	51730	43954	14951	29003	32603	9876	22727
80-84	53691	15349	38342	28188	8528	19660	25503	6821	18682
85-89	28099	7240	20859	13611	3816	9795	14488	3424	11064
90-94	8273	1817	6456	4343	977	3366	3930	840	3090
95-99	1625	294	1331	835	134	701	790	160	630
100 і старші	418	94	324	343	50	293	75	44	31
<i>у тому числі в окремих вікових групах:</i>									
0-2	79589	40983	38606	45320	23248	22072	34269	17735	16534
0-6	197435	101464	95971	112374	57745	54629	85061	43719	41342
3-5	89253	45777	43476	50792	26096	24696	38461	19681	18780
6-9	115249	59420	55829	66142	34163	31979	49107	25257	23850
6-17	316519	162214	154305	185037	94825	90212	131482	67389	64093
0-14	414075	212403	201672	239179	122627	116552	174896	89776	85120
0-15	437613	224516	213097	253119	129834	123285	184494	94682	89812
0-17	485361	248974	236387	281149	144169	136980	204212	104805	99407
0-29	887389	453809	433580	519530	264642	254888	367859	189167	178692
16-29	449776	229293	220483	266411	134808	131603	183365	94485	88880
15-34	689252	353024	336228	418530	212757	205773	270722	140267	130455
15-49	1224125	620729	603396	752301	377103	375198	471824	243626	228198
16-54	1729627	851942	877685	839948	416481	423467	529030	272493	256537
16-59	1557439	775457	781982	955602	467827	487775	601837	307630	294207
15-64	1368978	688974	680004	1062873	513804	549069	666754	338138	328616
18 і старші	2025877	941575	1084302	1238012	568611	669401	787865	372964	414901
55 і старші	704647	277059	427588	426094	166465	259629	278553	110594	167959
60 і старші	516186	190576	325610	310440	115119	195321	205746	75457	130289
65 і старші	367536	126204	241332	217109	76349	140760	150427	49855	100572
70 і старші	251150	79741	171409	142408	47302	95106	108742	32439	76303

**1.17. Розподіл постійного населення Львівської області за статтю та віком на 1 січня 2018 року, осіб**

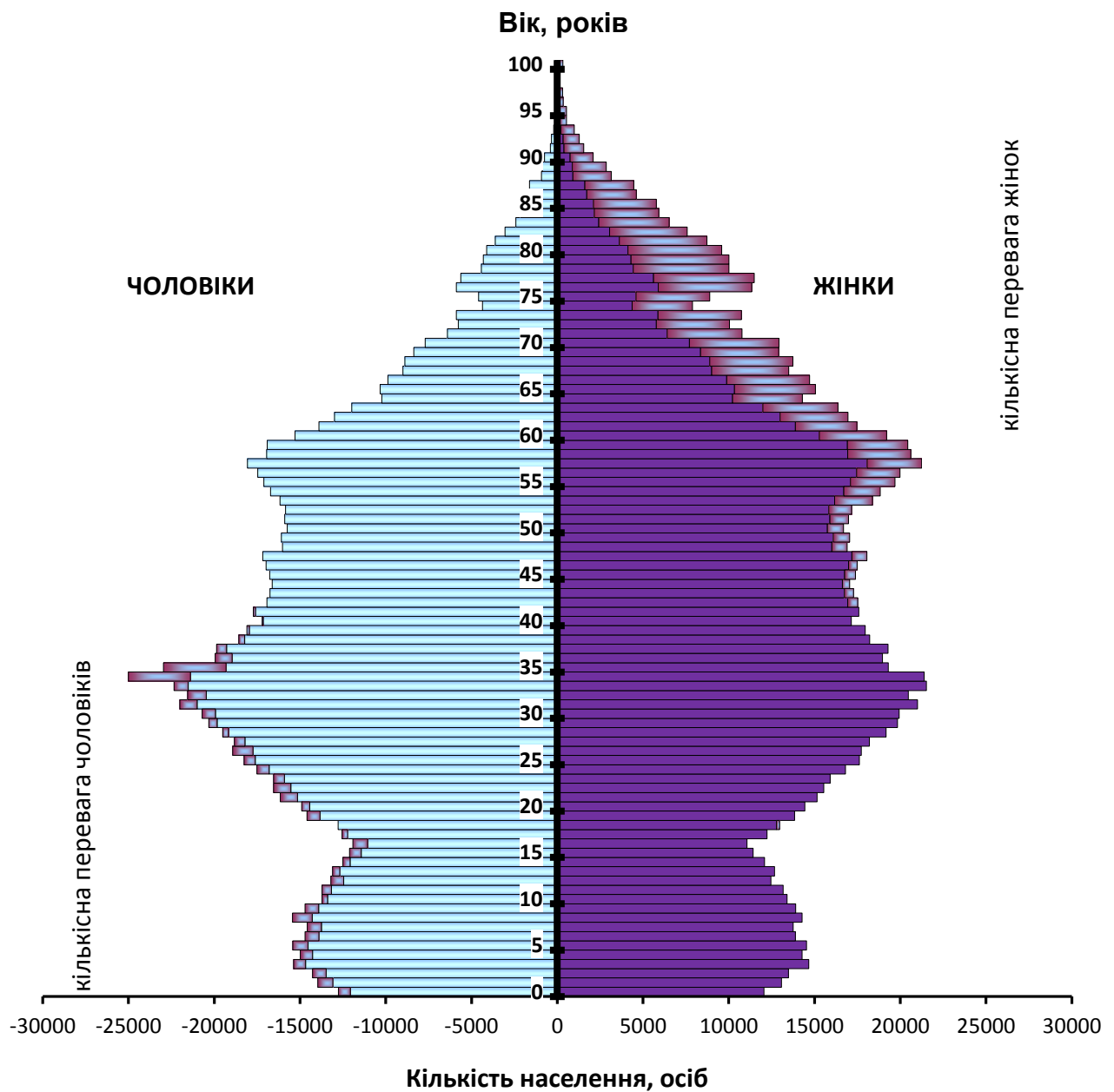

**1.18. Частка окремих вікових груп у загальній кількості населення Львівської області, %**

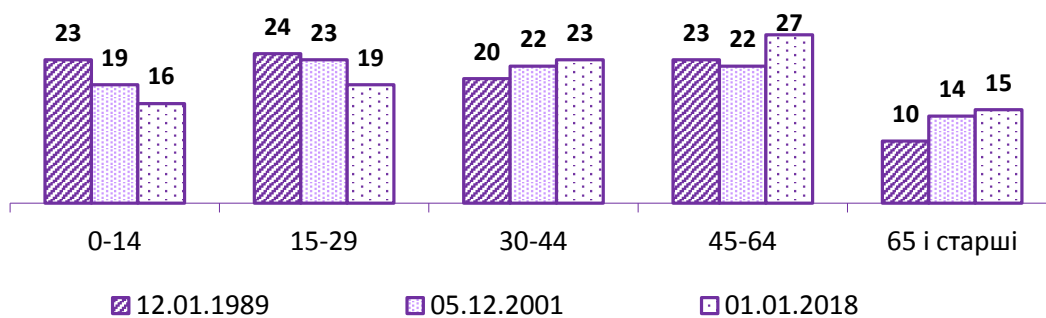

**1.19. Розподіл постійного населення за окремими віковими групами та містами і районами на 1 січня 2018 року**

	Усього	У тому числі у віці			Усього	У тому числі у віці		
		0–14	15–64	65 і старші		0–14	15–64	65 і старші
	тис. осіб				до загальної кількості населення; %			
<b>Міські поселення та сільська місцевість</b>								
<b>Львівська область</b>	<b>2511,2</b>	<b>414,1</b>	<b>1729,6</b>	<b>367,5</b>	<b>100,0</b>	<b>16,5</b>	<b>68,9</b>	<b>14,6</b>
міста								
Львів <sup>1</sup>	750,0	111,9	524,9	113,2	100,0	14,9	70,0	15,1
Борислав <sup>1</sup>	36,4	6,1	24,9	5,4	100,0	16,8	68,4	14,8
Дрогобич <sup>1</sup>	95,0	13,7	67,2	14,1	100,0	14,4	70,7	14,9
Моршин	4,3	0,7	2,9	0,7	100,0	16,3	67,4	16,3
Новий Розділ	29,0	4,2	21,0	3,8	100,0	14,5	72,4	13,1
Самбір	34,6	5,6	24,2	4,8	100,0	16,2	69,9	13,9
Стрий	58,7	8,9	41,9	7,9	100,0	15,2	71,4	13,4
Трускавець	20,3	2,8	14,0	3,5	100,0	13,8	69,0	17,2
Червоноград <sup>1</sup>	80,7	12,6	57,2	10,9	100,0	15,6	70,9	13,5
райони								
Бродівський	58,9	10,0	40,0	8,9	100,0	17,0	67,9	15,1
Буський	46,5	8,4	31,2	6,9	100,0	18,1	67,1	14,8
Городоцький	68,7	11,9	46,6	10,2	100,0	17,3	67,8	14,9
Дрогобицький	74,5	12,7	50,8	11,0	100,0	17,0	68,2	14,8
Жидачівський	67,4	10,2	45,5	11,7	100,0	15,1	67,5	17,4
Жовківський	110,8	20,6	75,9	14,3	100,0	18,6	68,5	12,9
Золочівський	69,4	11,3	47,9	10,2	100,0	16,3	69,0	14,7
Кам'янка-Бузький	57,4	10,3	39,3	7,8	100,0	17,9	68,5	13,6
Миколаївський	63,0	11,3	42,6	9,1	100,0	17,9	67,6	14,5
Мостиський	56,9	10,4	38,7	7,8	100,0	18,3	68,0	13,7
Перемишлянський	38,6	6,6	25,2	6,8	100,0	17,1	65,3	17,6
Пустомитівський	119,4	21,0	80,2	18,2	100,0	17,6	67,2	15,2
Радехівський	47,5	8,2	32,1	7,2	100,0	17,3	67,6	15,1
Самбірський	68,0	11,9	46,6	9,5	100,0	17,5	68,5	14,0
Сколівський	47,6	9,4	31,6	6,6	100,0	19,7	66,4	13,9
Сокальський	92,1	15,4	63,0	13,7	100,0	16,7	68,4	14,9
Старосамбірський	77,5	12,3	53,3	11,9	100,0	15,9	68,8	15,3
Стрийський	62,0	10,6	42,1	9,3	100,0	17,1	67,9	15,0
Турківський	49,8	10,2	32,5	7,1	100,0	20,4	65,3	14,3
Яворівський	126,2	24,9	86,3	15,0	100,0	19,7	68,4	11,9

<sup>1</sup> Див. виноску до табл. 1.4.

АДМІНІСТРАТИВНО-ТЕРИТОРІАЛЬНИЙ ПОДІЛ, КІЛЬКІСТЬ І СКЛАД НАСЕЛЕННЯ

Продовження табл. 1.19

	Усього	У тому числі у віці			Усього	У тому числі у віці		
		0–14	15–64	65 і старші		0–14	15–64	65 і старші
	тис. осіб				до загальної кількості населення; %			
<b>Міські поселення</b>								
<b>Львівська область</b>	<b>1519,1</b>	<b>239,1</b>	<b>1062,9</b>	<b>217,1</b>	<b>100,0</b>	<b>15,7</b>	<b>70,0</b>	<b>14,3</b>
міста								
Львів <sup>1</sup>	750,0	111,9	524,9	113,2	100,0	14,9	70,0	15,1
Борислав <sup>1</sup>	36,4	6,1	24,9	5,4	100,0	16,8	68,4	14,8
Дрогобич <sup>1</sup>	95,0	13,7	67,2	14,1	100,0	14,4	70,7	14,9
Моршин	4,3	0,7	2,9	0,7	100,0	16,3	67,4	16,3
Новий Розділ	29,0	4,2	21,0	3,8	100,0	14,5	72,4	13,1
Самбір	34,6	5,6	24,2	4,8	100,0	16,2	69,9	13,9
Стрий	58,7	8,9	41,9	7,9	100,0	15,2	71,4	13,4
Трускавець	20,3	2,8	14,0	3,5	100,0	13,8	69,0	17,2
Червоноград <sup>1</sup>	80,7	12,6	57,2	10,9	100,0	15,6	70,9	13,5
райони								
Бродівський	25,7	4,4	18,0	3,3	100,0	17,1	70,1	12,8
Буський	16,4	3,0	11,1	2,3	100,0	18,3	67,7	14,0
Городоцький	24,4	4,3	16,9	3,2	100,0	17,6	69,3	13,1
Дрогобицький	6,7	1,2	4,6	0,9	100,0	17,9	68,7	13,4
Жидачівський	28,6	4,3	20,1	4,2	100,0	15,0	70,3	14,7
Жовківський	38,6	6,5	27,7	4,4	100,0	16,8	71,8	11,4
Золочівський	28,7	4,6	20,3	3,8	100,0	16,0	70,7	13,3
Кам'янка-Бузький	23,0	4,2	16,0	2,8	100,0	18,2	69,6	12,2
Миколаївський	17,5	3,0	11,8	2,7	100,0	17,2	67,4	15,4
Мостиський	15,8	3,2	10,7	1,9	100,0	20,3	67,7	12,0
Перемишлянський	10,6	2,0	7,1	1,5	100,0	18,9	67,0	14,1
Пустомитівський	15,2	2,9	10,2	2,1	100,0	19,1	67,1	13,8
Радехівський	12,9	2,4	8,8	1,7	100,0	18,6	68,2	13,2
Самбірський	11,2	1,9	8,1	1,2	100,0	17,0	72,3	10,7
Сколівський	12,8	2,5	8,6	1,7	100,0	19,5	67,2	13,3
Сокальський	34,0	5,4	24,0	4,6	100,0	15,9	70,6	13,5
Старосамбірський	17,9	2,8	12,6	2,5	100,0	15,6	70,4	14,0
Стрийський	2,4	0,4	1,5	0,5	100,0	16,7	62,5	20,8
Турківський	8,3	1,7	5,4	1,2	100,0	20,5	65,1	14,4
Яворівський	59,4	11,9	41,2	6,3	100,0	20,0	69,4	10,6

АДМІНІСТРАТИВНО-ТЕРИТОРІАЛЬНИЙ ПОДІЛ, КІЛЬКІСТЬ І СКЛАД НАСЕЛЕННЯ

Продовження табл. 1.19

	Усього	У тому числі у віці			Усього	У тому числі у віці		
		0–14	15–64	65 і старші		0–14	15–64	65 і старші
	тис. осіб				до загальної кількості населення; %			
<b>Сільська місцевість</b>								
<b>Львівська область</b>	<b>992,1</b>	<b>175,0</b>	<b>666,7</b>	<b>150,4</b>	<b>100,0</b>	<b>17,6</b>	<b>67,2</b>	<b>15,2</b>
райони								
Бродівський	33,2	5,6	22,0	5,6	100,0	16,9	66,3	16,8
Буський	30,1	5,4	20,1	4,6	100,0	17,9	66,8	15,3
Городоцький	44,3	7,6	29,7	7,0	100,0	17,2	67,0	15,8
Дрогобицький	67,8	11,5	46,2	10,1	100,0	17,0	68,1	14,9
Жидачівський	38,8	5,9	25,4	7,5	100,0	15,2	65,5	19,3
Жовківський	72,2	14,1	48,2	9,9	100,0	19,5	66,8	13,7
Золочівський	40,7	6,7	27,6	6,4	100,0	16,5	67,8	15,7
Кам'янка-Бузький	34,4	6,1	23,3	5,0	100,0	17,7	67,8	14,5
Миколаївський	45,5	8,3	30,8	6,4	100,0	18,2	67,7	14,1
Мостиський	41,1	7,2	28,0	5,9	100,0	17,5	68,1	14,4
Перемишлянський	28,0	4,6	18,1	5,3	100,0	16,4	64,7	18,9
Пустомитівський	104,2	18,1	70,0	16,1	100,0	17,4	67,2	15,4
Радехівський	34,6	5,8	23,3	5,5	100,0	16,8	67,3	15,9
Самбірський	56,8	10,0	38,5	8,3	100,0	17,6	67,8	14,6
Сколівський	34,8	6,9	23,0	4,9	100,0	19,8	66,1	14,1
Сокальський	58,1	10,0	39,0	9,1	100,0	17,2	67,1	15,7
Старосамбірський	59,6	9,5	40,7	9,4	100,0	15,9	68,3	15,8
Стрийський	59,6	10,2	40,6	8,8	100,0	17,1	68,1	14,8
Турківський	41,5	8,5	27,1	5,9	100,0	20,5	65,3	14,2
Яворівський	66,8	13,0	45,1	8,7	100,0	19,5	67,5	13,0

**1.20. Демографічне навантаження на осіб у віці 15-64 роки<sup>1</sup>**

	1989	2002	2005	2010	2013	2014	2015	2016	2017	2018
	осіб									
<b>Міські поселення та сільська місцевість</b>										
Усього	498	483	459	431	429	432	438	442	447	452
0–14 років	337	274	246	224	225	226	231	234	237	240
65 років і старшому	161	209	213	207	204	206	207	208	210	212
<b>Міські поселення</b>										
Усього	433	405	388	378	390	397	407	414	422	429
0–14 років	319	245	219	204	208	211	216	220	223	225
65 років і старшому	114	160	169	174	182	186	191	194	199	204
<b>Сільська місцевість</b>										
Усього	604	611	576	520	493	489	489	486	488	488
0–14 років	366	323	291	258	251	252	255	257	260	262
65 років і старшому	238	288	285	262	242	237	234	229	228	226

<sup>1</sup> Див. виноску 1 до табл. 1.2.



**1.21. Середній вік населення за містами і районами<sup>1</sup>**

	2002			2017			2018		
	обидві статі	чоло- віки	жінки	обидві статі	чоло- віки	жінки	обидві статі	чоло- віки	жінки
	років								
<b>Міське та сільське населення</b>									
<b>Львівська область</b>	<b>37,4</b>	<b>35,0</b>	<b>39,6</b>	<b>39,7</b>	<b>37,3</b>	<b>41,9</b>	<b>39,9</b>	<b>37,5</b>	<b>42,1</b>
міста									
Львів <sup>2</sup>	37,4	35,4	39,2	40,2	37,9	42,2	40,4	38,0	42,4
Борислав <sup>2</sup>	37,6	35,4	39,5	40,1	37,3	42,4	40,3	37,5	42,6
Дрогобич <sup>2</sup>	36,3	34,6	37,9	40,5	38,6	42,2	40,8	38,8	42,5
Моршин	38,7	36,4	40,6	40,4	37,9	42,4	40,6	38,0	42,7
Новий Розділ	33,6	32,6	34,5	39,7	37,6	41,6	40,1	38,0	42,0
Самбір	36,9	34,8	38,7	39,4	36,9	41,5	39,7	37,2	41,8
Стрий	36,2	33,8	38,3	40,0	37,7	42,1	40,4	38,0	42,5
Трускавець	37,3	35,5	39,0	42,8	40,9	44,6	43,0	41,1	44,7
Червоноград <sup>2</sup>	36,7	35,1	38,0	40,4	37,7	42,6	40,6	37,9	42,8
райони									
Бродівський	38,4	35,5	41,0	39,7	37,2	42,0	39,9	37,4	42,1
Буський	38,7	35,6	41,5	39,3	36,5	41,7	39,3	36,6	41,7
Городоцький	38,0	35,2	40,4	39,5	37,2	41,6	39,7	37,3	41,7
Дрогобицький	38,6	35,7	41,2	39,8	37,8	41,6	40,0	38,1	41,8
Жидачівський	40,4	37,3	43,1	41,6	38,6	44,3	41,7	38,8	44,4
Жовківський	36,5	33,5	39,2	37,6	35,3	39,7	37,7	35,5	39,8
Золочівський	38,5	35,3	41,3	39,8	37,3	42,0	39,9	37,5	42,1
Кам'янка-Бузький	37,3	34,5	39,8	38,8	36,0	41,4	39,0	36,1	41,6
Миколаївський	36,8	34,5	39,1	39,2	37,2	41,1	39,3	37,4	41,1
Мостиський	37,3	34,2	40,0	38,5	36,0	40,8	38,6	36,2	40,8
Перемишлянський	40,7	37,2	43,8	40,8	37,6	43,6	40,7	37,6	43,4
Пустомитівський	37,6	35,3	39,7	39,7	37,5	41,7	39,9	37,7	41,9
Радехівський	38,1	35,5	40,5	39,8	37,1	42,1	39,9	37,2	42,2
Самбірський	37,6	34,7	40,2	39,0	36,6	41,2	39,1	36,8	41,3
Сколівський	36,9	34,6	39,0	38,0	36,0	39,8	38,1	36,2	39,8
Сокальський	37,7	35,0	40,2	39,8	37,1	42,2	39,9	37,3	42,3
Старосамбірський	38,3	35,3	41,0	40,0	37,9	42,0	40,2	38,2	42,1
Стрийський	38,0	35,6	40,2	40,1	37,7	42,2	40,2	37,8	42,3
Турківський	35,8	33,4	38,0	37,2	35,3	39,0	37,3	35,5	39,2
Яворівський	34,9	32,4	37,4	37,4	35,4	39,3	37,6	35,7	39,4

<sup>1</sup> Див. виноску 1 до табл. 1.2.

<sup>2</sup> Див. виноску до табл. 1.4.

АДМІНІСТРАТИВНО-ТЕРИТОРІАЛЬНИЙ ПОДІЛ, КІЛЬКІСТЬ І СКЛАД НАСЕЛЕННЯ

Продовження табл. 1.21

	2002			2017			2018		
	обидві статі	чоло- віки	жінки	обидві статі	чоло- віки	жінки	обидві статі	чоло- віки	жінки
	років								
<b>Міське населення</b>									
Львівська область	36,7	34,6	38,5	39,8	37,4	41,9	40,0	37,7	42,1
міста									
Львів <sup>2</sup>	37,4	35,4	39,2	40,2	37,9	42,2	40,4	38,0	42,4
Борислав <sup>2</sup>	37,6	35,4	39,5	40,1	37,3	42,4	40,3	37,5	42,6
Дрогобич <sup>2</sup>	36,3	34,6	37,9	40,5	38,6	42,2	40,8	38,8	42,5
Моршин	38,7	36,4	40,6	40,4	37,9	42,4	40,6	38,0	42,7
Новий Розділ	33,6	32,6	34,5	39,7	37,6	41,6	40,1	38,0	42,0
Самбір	36,9	34,8	38,7	39,4	36,9	41,5	39,7	37,2	41,8
Стрий	36,2	33,8	38,3	40,0	37,7	42,1	40,4	38,0	42,5
Трускавець	37,3	35,5	39,0	42,8	40,9	44,6	43,0	41,1	44,7
Червоноград <sup>2</sup>	36,7	35,1	38,0	40,4	37,7	42,6	40,6	37,9	42,8
райони									
Бродівський	35,4	33,2	37,3	38,7	36,7	40,5	39,1	37,1	40,9
Буський	36,6	34,3	38,7	38,7	36,3	40,8	38,9	36,6	40,9
Городоцький	36,0	34,1	37,8	38,9	36,9	40,6	39,1	37,1	40,9
Дрогобицький	37,4	34,8	39,6	39,3	37,6	40,8	39,4	37,7	41,0
Жидачівський	38,6	36,4	40,5	40,9	38,3	43,1	41,1	38,5	43,4
Жовківський	34,4	31,9	36,8	36,9	34,7	39,1	37,3	35,0	39,4
Золочівський	36,0	33,7	38,2	39,3	37,0	41,3	39,5	37,3	41,4
Кам'янка-Бузький	34,7	32,7	36,6	38,1	35,3	40,6	38,4	35,6	40,9
Миколаївський	35,8	33,9	37,5	40,2	37,7	42,3	40,4	37,9	42,6
Мостиський	34,8	32,7	36,8	37,5	35,3	39,5	37,7	35,6	39,7
Перемишлянський	35,3	33,3	37,1	38,5	35,7	40,9	38,6	35,8	41,0
Пустомитівський	36,0	34,2	37,5	38,4	36,0	40,4	38,6	36,3	40,7
Радехівський	36,2	34,4	37,8	38,8	36,6	40,7	38,9	36,7	40,8
Самбірський	33,5	32,0	34,9	38,0	36,6	39,3	38,5	37,2	39,7
Сколівський	36,6	34,6	38,3	38,0	36,0	39,8	38,3	36,4	40,0
Сокальський	35,9	33,3	38,3	39,4	36,7	41,9	39,7	37,1	42,2
Старосамбірський	36,5	33,7	39,1	39,3	37,2	41,3	39,6	37,5	41,6
Стрийський	37,3	34,6	39,8	43,0	39,0	46,8	43,1	38,9	47,1
Турківський	35,9	33,9	37,8	38,1	36,3	39,7	38,3	36,5	40,0
Яворівський	32,9	31,1	34,5	36,9	35,1	38,5	37,2	35,4	38,8

АДМІНІСТРАТИВНО-ТЕРИТОРІАЛЬНИЙ ПОДІЛ, КІЛЬКІСТЬ І СКЛАД НАСЕЛЕННЯ

Продовження табл. 1.21

	2002			2017			2018		
	обидві статі	чоло- віки	жінки	обидві статі	чоло- віки	жінки	обидві статі	чоло- віки	жінки
	років								
<b>Сільське населення</b>									
<b>Львівська область</b>	<b>38,5</b>	<b>35,4</b>	<b>41,2</b>	<b>39,6</b>	<b>37,0</b>	<b>42,0</b>	<b>39,7</b>	<b>37,2</b>	<b>42,0</b>
райони									
Бродівський	40,4	37,1	43,3	40,5	37,6	43,1	40,5	37,6	43,0
Буський	39,8	36,2	42,8	39,6	36,6	42,3	39,5	36,6	42,1
Городоцький	38,9	35,7	41,7	39,9	37,3	42,2	40,0	37,5	42,2
Дрогобицький	38,7	35,8	41,3	39,8	37,8	41,7	40,1	38,1	41,9
Жидачівський	41,6	37,9	44,8	42,2	38,9	45,2	42,2	39,0	45,1
Жовківський	37,5	34,3	40,3	37,9	35,6	40,0	38,0	35,8	40,1
Золочівський	39,9	36,3	43,1	40,1	37,5	42,6	40,2	37,6	42,6
Кам'янка-Бузький	38,9	35,6	41,8	39,3	36,4	42,0	39,4	36,5	42,0
Миколаївський	37,2	34,7	39,6	38,9	37,1	40,6	38,9	37,2	40,6
Мостиський	38,1	34,8	41,1	38,9	36,3	41,3	38,9	36,4	41,2
Перемишлянський	42,4	38,4	45,9	41,6	38,3	44,6	41,4	38,2	44,3
Пустомитівський	37,8	35,5	40,0	39,9	37,7	41,8	40,1	37,9	42,0
Радехівський	38,7	35,8	41,4	40,1	37,3	42,7	40,2	37,4	42,8
Самбірський	38,3	35,1	41,1	39,2	36,6	41,5	39,3	36,7	41,6
Сколівський	37,0	34,6	39,2	37,9	36,0	39,8	38,0	36,1	39,8
Сокальський	38,7	35,9	41,3	39,9	37,3	42,3	40,0	37,5	42,4
Старосамбірський	38,8	35,8	41,5	40,2	38,1	42,2	40,4	38,4	42,3
Стрийський	38,0	35,6	40,2	39,9	37,7	42,0	40,0	37,8	42,1
Турківський	35,7	33,3	38,1	37,0	35,1	38,9	37,2	35,3	39,0
Яворівський	36,5	33,3	39,6	37,8	35,7	40,1	37,9	35,9	40,0

**1.22. Динаміка середнього віку населення<sup>1</sup>, років**

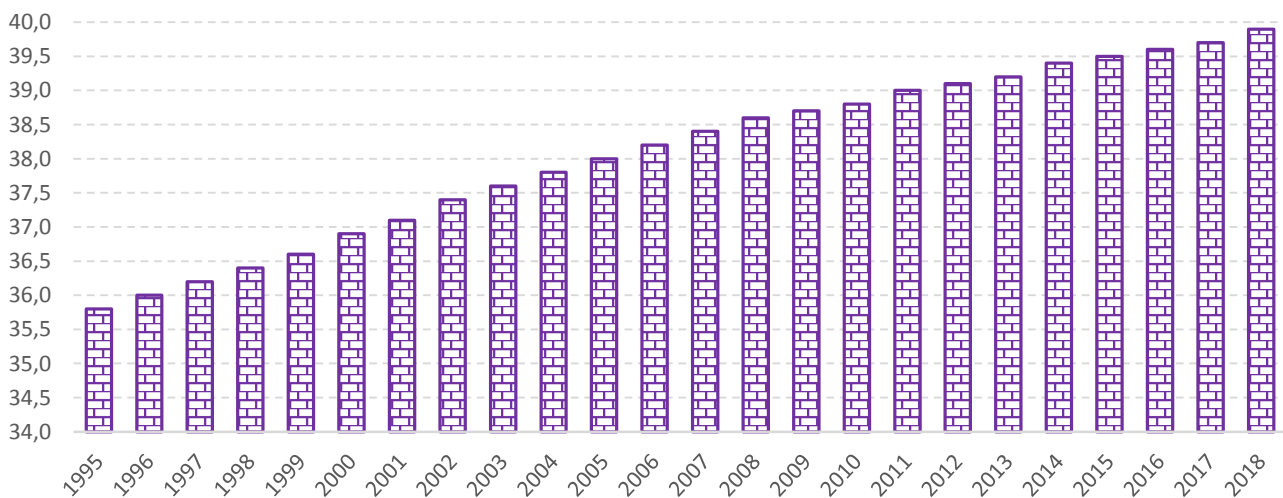

<sup>1</sup> Див. виноску 1 до табл. 1.2.



**ЗАГАЛЬНІ ПОКАЗНИКИ  
ПРИРОДНОГО РУХУ НАСЕЛЕННЯ**



**2. ЗАГАЛЬНІ ПОКАЗНИКИ ПРИРОДНОГО РУХУ НАСЕЛЕННЯ****2.1. Динаміка народжуваності, смертності та природного приросту, скорочення (-) населення**

	Кількість народжених	Кількість померлих	Природний приріст, скорочення (-)	Кількість народжених	Кількість померлих	Природний приріст, скорочення (-)
	осіб			на 1000 осіб наявного населення		
<b>Міські поселення та сільська місцевість</b>						
1950	44635	22654	21981	23,4	11,9	11,5
1955	47311	19074	28237	23,2	9,3	13,9
1960	51900	15490	36410	24,1	7,2	16,9
1965	41669	17192	24477	17,9	7,4	10,5
1970	41755	19947	21808	17,1	8,2	8,9
1975	39333	22494	16839	15,5	8,9	6,6
1980	41416	25810	15606	15,9	9,9	6,0
1985	43018	28178	14840	16,1	10,5	5,6
1990	38693	28849	9844	14,0	10,5	3,5
1995	31470	33692	-2222	11,4	12,2	-0,8
2000	24198	32972	-8774	9,1	12,4	-3,3
2005	26082	35271	-9189	10,1	13,7	-3,6
2010	28651	32644	-3993	11,2	12,8	-1,6
2013	29542	31666	-2124	11,6	12,5	-0,9
2014	30270	32450	-2180	11,9	12,8	-0,9
2015	27909	32869	-4960	11,0	13,0	-2,0
2016	27134	32263	-5129	10,7	12,7	-2,0
2017	25002	32087	-7085	9,9	12,7	-2,8
<b>Міські поселення</b>						
1950	14433	5738	8695	23,3	9,3	14,0
1955	14883	4691	10192	20,7	6,5	14,2
1960	18849	4981	13868	21,6	5,7	15,9
1965	17096	5814	11282	16,9	5,8	11,1
1970	19728	7149	12579	17,0	6,2	10,8
1975	20335	8633	11702	15,8	6,7	9,1
1980	21959	10574	11385	15,6	7,5	8,1
1985	23780	12218	11562	15,5	8,0	7,5
1990	22598	13484	9114	13,7	8,2	5,5
1995	17840	17016	824	10,6	10,1	0,5
2000	13457	16577	-3120	8,4	10,4	-2,0
2005	15395	17867	-2472	9,9	11,5	-1,6
2010	16327	16644	-317	10,6	10,8	-0,2
2013	16791	16450	341	10,9	10,6	0,3
2014	17244	17165	79	11,2	11,1	0,1
2015	15854	17437	-1583	10,3	11,3	-1,0
2016	15467	17111	-1644	10,0	11,1	-1,1
2017	14216	17094	-2878	9,2	11,1	-1,9

ЗАГАЛЬНІ ПОКАЗНИКИ ПРИРОДНОГО РУХУ НАСЕЛЕННЯ

Продовження табл. 2.1

	Кількість народжених	Кількість померлих	Природний приріст, скорочення (-)	Кількість народжених	Кількість померлих	Природний приріст, скорочення (-)
	осіб			на 1000 осіб наявного населення		
<b>Сільська місцевість</b>						
1950	30202	16916	13286	23,5	13,1	10,4
1955	32428	14383	18045	24,5	10,9	13,6
1960	33051	10509	22542	25,8	8,2	17,6
1965	24573	11378	13195	18,7	8,7	10,0
1970	22027	12798	9229	17,2	10,0	7,2
1975	18998	13861	5137	15,2	11,1	4,1
1980	19457	15236	4221	16,3	12,7	3,6
1985	19238	15960	3278	16,8	13,9	2,9
1990	16095	15365	730	14,6	13,9	0,7
1995	13630	16676	-3046	12,6	15,4	-2,8
2000	10741	16395	-5654	10,0	15,3	-5,3
2005	10687	17404	-6717	10,3	16,8	-6,5
2010	12324	16000	-3676	12,3	16,0	-3,7
2013	12751	15216	-2465	12,8	15,3	-2,5
2014	13026	15285	-2259	13,1	15,4	-2,3
2015	12055	15432	-3377	12,2	15,6	-3,4
2016	11667	15152	-3485	11,8	15,3	-3,5
2017	10786	14993	-4207	10,9	15,2	-4,3

2.2. Динаміка народжуваності та смертності населення, тис. осіб

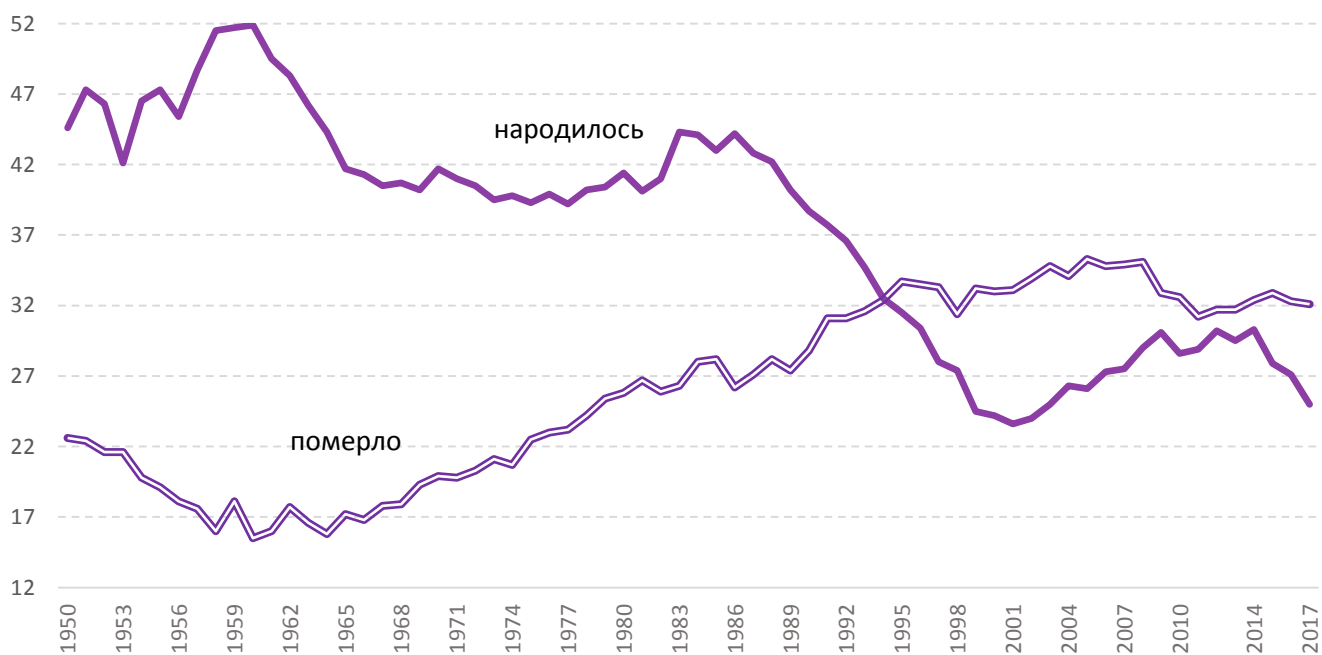

**2.3. Кількість народжених за містами і районами**

	2000	2005	2010	2013	2014	2015	2016	2017
	осіб							
<b>Міські поселення і сільська місцевість</b>								
<b>Львівська область</b>	<b>24198</b>	<b>26082</b>	<b>28651</b>	<b>29542</b>	<b>30270</b>	<b>27909</b>	<b>27134</b>	<b>25002</b>
міста								
Львів <sup>1</sup>	6116	7104	7576	7867	8185	7645	7442	7130
Борислав <sup>1</sup>	370	400	449	417	415	403	375	367
Дрогобич <sup>1</sup>	844	915	933	921	998	920	822	763
Моршин	44	34	62	40	60	39	45	41
Новий Розділ	285	293	276	322	279	256	267	208
Самбір	345	382	361	364	387	325	366	320
Стрий	476	618	586	613	634	590	603	504
Трускавець	173	204	211	228	207	176	203	166
Червоноград <sup>1</sup>	746	870	909	902	936	825	783	668
райони								
Бродівський	631	688	682	699	727	633	617	481
Буський	456	501	590	603	635	557	579	515
Городоцький	679	728	800	847	848	797	795	718
Дрогобицький	751	764	875	881	937	829	789	711
Жидачівський	727	714	739	732	748	680	637	579
Жовківський	1207	1195	1407	1528	1587	1436	1403	1305
Золочівський	676	729	792	796	777	768	691	673
Кам'янка-Бузький	594	639	722	758	744	708	695	619
Миколаївський	703	645	817	804	823	760	775	771
Мостиський	661	630	717	803	766	721	692	603
Перемишлянський	438	401	443	478	521	461	452	439
Пустомитівський	926	1099	1368	1380	1452	1325	1354	1208
Радехівський	548	551	579	558	576	568	448	465
Самбірський	715	730	837	865	858	778	782	725
Сколівський	613	533	661	715	754	690	643	575
Сокальський	956	1019	1075	1123	1105	1023	1016	893
Старосамбірський	818	783	921	967	955	837	808	720
Стрийський	601	682	742	755	744	755	698	647
Турківський	734	710	791	804	783	724	671	619
Яворівський	1365	1521	1730	1772	1829	1680	1683	1569

<sup>1</sup> Див. виноску до табл. 1.4.

## ЗАГАЛЬНІ ПОКАЗНИКИ ПРИРОДНОГО РУХУ НАСЕЛЕННЯ

Продовження табл. 2.3

	2000	2005	2010	2013	2014	2015	2016	2017
	на 1000 наявного населення							
<b>Львівська область</b>	<b>9,1</b>	<b>10,1</b>	<b>11,2</b>	<b>11,6</b>	<b>11,9</b>	<b>11,0</b>	<b>10,7</b>	<b>9,9</b>
міста								
Львів <sup>1</sup>	7,8	9,3	10,0	10,4	10,8	10,1	9,8	9,4
Борислав <sup>1</sup>	9,0	10,3	12,1	11,2	11,2	11,0	10,3	10,1
Дрогобич <sup>1</sup>	8,4	9,2	9,4	9,4	10,2	9,4	8,4	7,8
Моршин	7,7	5,4	13,5	8,9	13,4	8,8	10,3	9,5
Новий Розділ	10,0	10,6	9,7	11,2	9,7	8,9	9,3	7,2
Самбір	9,0	10,8	10,3	10,4	11,1	9,3	10,5	9,2
Стрий	7,4	10,1	9,7	10,2	10,6	9,9	10,2	8,5
Трускавець	7,5	6,7	9,9	10,9	10,0	8,6	10,0	8,2
Червоноград <sup>1</sup>	8,6	10,4	11,0	11,0	11,4	10,1	9,6	8,2
райони								
Бродівський	9,8	11,0	11,2	11,7	12,2	10,7	10,4	8,2
Буський	9,0	10,3	12,7	13,0	13,7	12,0	12,5	11,1
Городоцький	8,9	10,2	11,5	12,2	12,3	11,5	11,5	10,4
Дрогобицький	9,8	10,2	11,8	11,8	12,6	11,1	10,6	9,5
Жидачівський	8,8	9,3	10,3	10,4	10,8	9,9	9,4	8,6
Жовківський	11,1	11,0	12,9	13,9	14,4	13,0	12,7	11,8
Золочівський	9,0	10,1	11,3	11,4	11,2	11,1	10,0	9,7
Кам'янка-Бузький	9,7	10,7	12,5	13,2	13,0	12,4	12,1	10,8
Миколаївський	10,7	9,9	12,9	12,7	13,0	12,0	12,3	12,2
Мостиський	10,7	10,6	12,5	14,0	13,4	12,6	12,1	10,6
Перемишлянський	9,1	9,1	10,9	12,1	13,3	11,8	11,7	11,4
Пустомитівський	8,3	9,9	12,2	12,1	12,6	11,4	11,5	10,2
Радехівський	10,4	10,8	11,9	11,5	12,0	11,9	9,4	9,8
Самбірський	10,0	10,1	12,0	12,5	12,5	11,3	11,4	10,7
Сколівський	12,2	11,1	14,0	15,0	15,8	14,4	13,5	12,1
Сокальський	9,7	10,7	11,5	12,0	11,9	11,0	11,0	9,7
Старосамбірський	9,8	9,8	11,8	12,4	12,2	10,7	10,4	9,3
Стрийський	9,6	10,9	12,0	12,2	12,0	12,2	11,3	10,5
Турківський	13,3	13,5	15,7	16,0	15,6	14,5	13,5	12,5
Яворівський	11,1	12,4	14,1	14,2	14,7	13,5	13,4	12,5



## ЗАГАЛЬНІ ПОКАЗНИКИ ПРИРОДНОГО РУХУ НАСЕЛЕННЯ

Продовження табл. 2.3

	2000	2005	2010	2013	2014	2015	2016	2017
	осіб							
<b>Міські поселення</b>								
<b>Львівська область</b>	<b>13457</b>	<b>15395</b>	<b>16327</b>	<b>16791</b>	<b>17244</b>	<b>15854</b>	<b>15467</b>	<b>14216</b>
міста								
Львів <sup>1</sup>	6116	7104	7576	7867	8185	7645	7442	7130
Борислав <sup>1</sup>	370	400	449	417	415	403	375	367
Дрогобич <sup>1</sup>	844	915	933	921	998	920	822	763
Моршин	44	34	62	40	60	39	45	41
Новий Розділ	285	293	276	322	279	256	267	208
Самбір	345	382	361	364	387	325	366	320
Стрий	476	618	586	613	634	590	603	504
Трускавець	173	204	211	228	207	176	203	166
Червоноград <sup>1</sup>	746	870	909	902	936	825	783	668
райони								
Бродівський	251	291	293	303	313	266	274	184
Буський	163	189	215	220	229	189	207	186
Городоцький	236	274	276	282	318	298	305	234
Дрогобицький	75	77	74	90	99	93	67	74
Жидачівський	283	311	291	285	298	256	259	238
Жовківський	353	399	442	455	482	430	412	383
Золочівський	261	291	333	319	314	311	268	249
Кам'янка-Бузький	247	265	292	301	314	282	286	245
Миколаївський	471	189	205	226	226	187	194	188
Мостиський	184	198	202	237	214	198	232	170
Перемишлянський	118	116	132	143	145	136	131	126
Пустомитівський	146	172	197	204	226	177	166	174
Радехівський	139	143	143	158	169	162	109	121
Самбірський	56	120	120	131	106	101	119	92
Сколівський	135	146	180	190	190	159	168	138
Сокальський	321	390	396	363	366	311	346	273
Старосамбірський	153	186	187	202	175	180	149	152
Стрийський	63	13	33	33	29	32	23	15
Турківський	96	114	144	140	114	121	110	102
Яворівський	636	691	809	835	816	786	736	705

## ЗАГАЛЬНІ ПОКАЗНИКИ ПРИРОДНОГО РУХУ НАСЕЛЕННЯ

Продовження табл. 2.3

	2000	2005	2010	2013	2014	2015	2016	2017
	на 1000 наявного населення							
<b>Львівська область</b>	8,4	9,9	10,6	10,9	11,2	10,3	10,0	9,2
міста								
Львів <sup>1</sup>	7,8	9,3	10,0	10,4	10,8	10,1	9,8	9,4
Борислав <sup>1</sup>	9,0	10,3	12,1	11,2	11,2	11,0	10,3	10,1
Дрогобич <sup>1</sup>	8,4	9,2	9,4	9,4	10,2	9,4	8,4	7,8
Морши	7,7	5,4	10,1	6,6	10,0	6,5	7,6	7,0
Новий Розділ	10,0	10,6	9,7	11,2	9,7	8,9	9,3	7,2
Самбір	9,4	10,8	10,3	10,4	11,1	9,3	10,5	9,2
Стрий	7,4	10,1	9,7	10,2	10,6	9,9	10,2	8,5
Трускавець	5,4	6,7	7,1	7,7	7,1	6,0	7,0	5,8
Червоноград <sup>1</sup>	8,6	10,4	11,0	11,0	11,4	10,1	9,6	8,2
райони								
Бродівський	9,7	11,3	11,3	11,7	12,1	10,3	10,6	7,1
Буський	9,6	11,5	13,3	13,5	14,0	11,5	12,6	11,3
Городоцький	9,3	11,4	11,4	11,6	13,0	12,1	12,4	9,5
Дрогобицький	11,4	12,4	11,8	13,8	14,9	13,9	10,0	11,0
Жидачівський	8,5	10,2	9,8	9,6	10,1	8,7	8,9	8,2
Жовківський	9,9	10,9	11,5	11,9	12,6	11,1	10,6	9,9
Золочівський	9,1	10,3	11,7	11,1	10,9	10,8	9,3	8,7
Кам'янка-Бузький	10,5	11,3	12,7	13,0	13,6	12,2	12,4	10,6
Миколаївський	10,1	10,8	11,7	12,9	12,9	10,7	11,1	10,8
Мостиський	11,8	12,9	13,1	15,1	13,5	12,5	14,6	10,7
Перемишлянський	10,3	10,5	12,3	13,4	13,5	12,7	12,2	11,8
Пустомитівський	9,2	11,5	13,4	13,7	15,0	11,7	10,9	11,4
Радехівський	10,8	11,2	11,1	12,2	13,0	12,4	8,3	9,2
Самбірський	6,0	10,9	10,6	11,5	9,3	8,9	10,5	8,1
Сколівський	9,9	11,4	14,0	14,5	14,4	12,0	12,7	10,5
Сокальський	9,1	11,3	11,5	10,5	10,6	9,0	10,0	7,9
Старосамбірський	8,1	10,3	10,4	11,2	9,7	10,0	8,2	8,4
Стрийський	6,6	5,7	14,1	13,9	12,2	13,4	9,6	6,2
Турківський	10,2	12,8	16,8	16,2	13,2	14,0	12,8	11,9
Яворівський	11,6	12,6	14,3	14,4	14,0	13,4	12,5	11,8

## ЗАГАЛЬНІ ПОКАЗНИКИ ПРИРОДНОГО РУХУ НАСЕЛЕННЯ

Продовження табл. 2.3

	2000	2005	2010	2013	2014	2015	2016	2017
осіб								
Сільська місцевість								
<b>Львівська область</b>	<b>10741</b>	<b>10687</b>	<b>12324</b>	<b>12751</b>	<b>13026</b>	<b>12055</b>	<b>11667</b>	<b>10786</b>
Бродівський	380	397	389	396	414	367	343	297
Буський	293	312	375	383	406	368	372	329
Городоцький	443	454	524	565	530	499	490	484
Дрогобицький	676	687	801	791	838	736	722	637
Жидачівський	444	403	448	447	450	424	378	341
Жовківський	854	796	965	1073	1105	1006	991	922
Золочівський	415	438	459	477	463	457	423	424
Кам'янка-Бузький	347	374	430	457	430	426	409	374
Миколаївський	517	456	612	578	597	573	581	583
Мостиський	477	432	515	566	552	523	460	433
Перемишлянський	320	285	311	335	376	325	321	313
Пустомитівський	780	927	1171	1176	1226	1148	1188	1034
Радехівський	409	408	436	400	407	406	339	344
Самбірський	659	610	717	734	752	677	663	633
Сколівський	478	387	481	525	564	531	475	437
Сокальський	635	629	679	760	739	712	670	620
Старосамбірський	665	597	734	765	780	657	659	568
Стрийський	582	669	709	722	715	723	675	632
Турківський	638	596	647	664	669	603	561	517
Яворівський	729	830	921	937	1 013	894	947	864

Продовження табл. 2.3

	2000	2005	2010	2013	2014	2015	2016	2017
на 1000 наявного населення								
<b>Львівська область</b>	<b>9,9</b>	<b>10,3</b>	<b>12,3</b>	<b>12,8</b>	<b>13,1</b>	<b>12,2</b>	<b>11,8</b>	<b>10,9</b>
Бродівський	9,8	10,8	11,2	11,6	12,3	10,9	10,3	9,0
Буський	8,7	9,7	12,3	12,8	13,6	12,3	12,4	11,0
Городоцький	8,8	9,6	11,5	12,6	11,9	11,2	11,0	10,9
Дрогобицький	9,7	10,0	11,8	11,6	12,3	10,8	10,6	9,4
Жидачівський	9,1	8,8	10,6	11,0	11,3	10,8	9,7	8,9
Жовківський	11,6	11,1	13,6	15,0	15,5	14,0	13,8	12,8
Золочівський	9,0	9,9	11,0	11,6	11,3	11,2	10,4	10,5
Кам'янка-Бузький	9,2	10,2	12,4	13,3	12,6	12,5	12,0	10,9
Миколаївський	10,9	9,6	13,3	12,7	13,1	12,6	12,7	12,8
Мостиський	10,3	9,8	12,3	13,6	13,3	12,6	11,2	10,5
Перемишлянський	8,7	8,6	10,4	11,6	13,1	11,5	11,4	11,2
Пустомитівський	8,1	9,7	12,0	11,9	12,3	11,4	11,6	10,0
Радехівський	10,3	10,7	12,1	11,3	11,6	11,7	9,8	10,0
Самбірський	10,3	10,0	12,3	12,7	13,1	11,8	11,6	11,2
Сколівський	13,1	11,0	14,0	15,2	16,3	15,4	13,8	12,7
Сокальський	10,0	10,3	11,4	12,9	12,6	12,2	11,5	10,7
Старосамбірський	10,2	9,6	12,1	12,7	13,0	10,9	11,0	9,5
Стрийський	9,6	11,1	11,9	12,1	12,0	12,1	11,3	10,6
Турківський	13,9	13,7	15,5	16,0	16,1	14,6	13,6	12,6
Яворівський	10,6	12,3	13,9	14,1	15,3	13,5	14,3	13,0

**2.4. Рівень народжуваності у 2017 році, кількість живонароджених на 1000 осіб наявного населення**

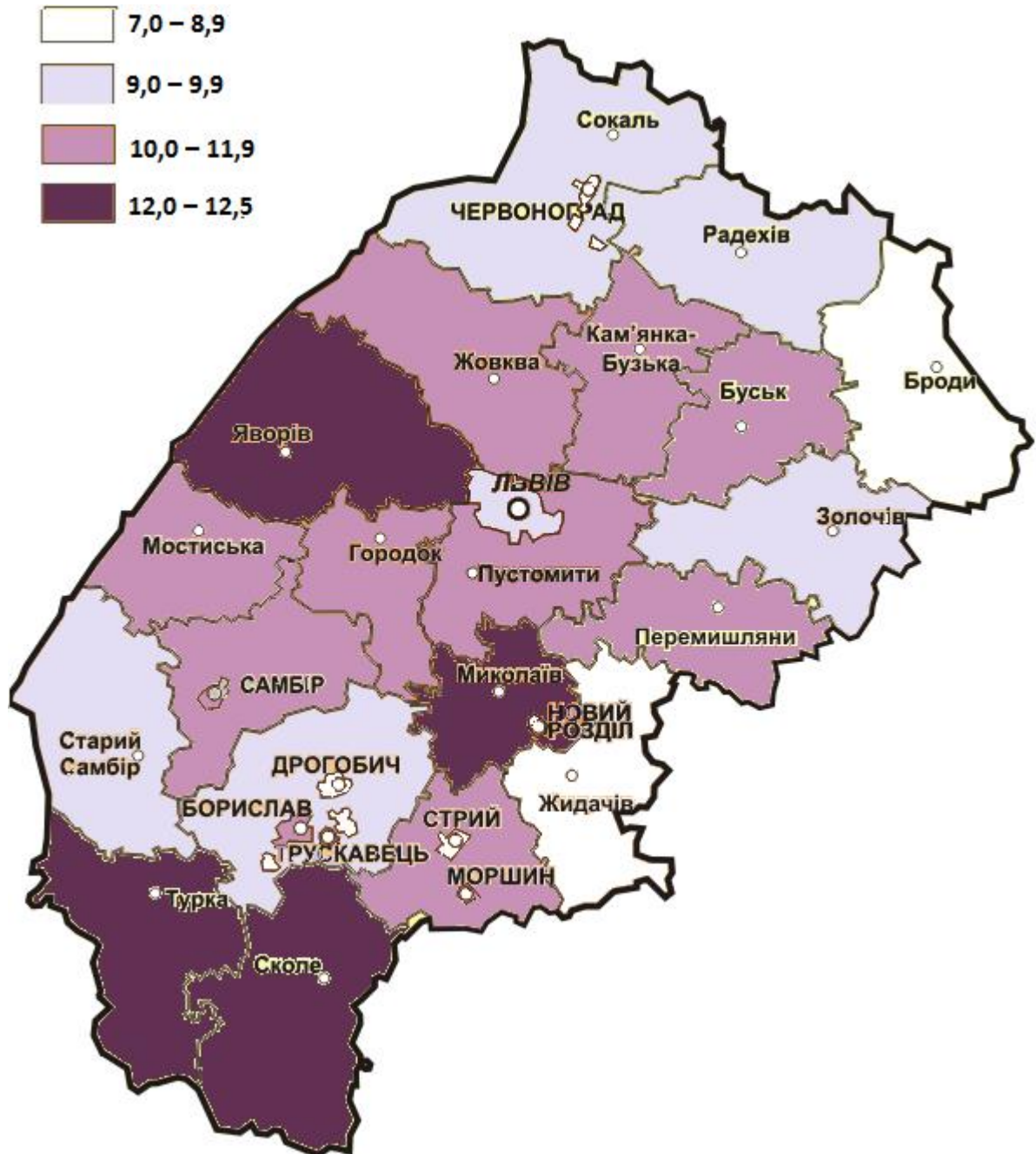

Львів	9,4
Борислав	10,1
Дрогобич	7,8
Моршин	9,5
Новий Розділ	7,2
Самбір	9,2
Стрий	8,5
Трускавець	8,2
Червоноград	8,2

**2.5. Кількість померлих за містами і районами**

	2000	2005	2010	2013	2014	2015	2016	2017
	осіб							
<b>Львівська область</b>	<b>32972</b>	<b>35271</b>	<b>32644</b>	<b>31666</b>	<b>32450</b>	<b>32869</b>	<b>32263</b>	<b>32087</b>
міста								
Львів <sup>1</sup>	8312	8694	7962	8006	8397	8618	8396	8490
Борислав <sup>1</sup>	558	558	511	482	552	525	517	534
Дрогобич <sup>1</sup>	986	1123	1016	975	1077	1063	1052	1085
Моршин	46	68	60	54	71	63	50	65
Новий Розділ	156	235	251	246	256	237	256	243
Самбір	409	451	438	409	430	410	385	391
Стрий	699	743	705	714	737	677	671	630
Трускавець	210	237	232	224	217	232	238	233
Червоноград <sup>1</sup>	818	994	950	972	981	999	975	944
райони								
Бродівський	980	988	955	933	932	888	894	914
Буський	805	880	744	688	728	694	721	715
Городоцький	1073	1121	1008	1014	1021	1018	999	992
Дрогобицький	1201	1273	1105	1097	1156	1159	1081	1105
Жидачівський	1309	1473	1293	1199	1165	1229	1188	1109
Жовківський	1526	1564	1443	1371	1360	1395	1402	1389
Золочівський	1158	1141	1130	1043	991	1009	1004	995
Кам'янка–Бузький	833	933	815	805	855	861	805	806
Миколаївський	832	856	873	839	861	890	786	855
Мостиський	961	947	817	804	818	830	804	828
Перемишлянський	784	880	832	754	765	767	707	722
Пустомитівський	1389	1545	1488	1470	1415	1442	1502	1472
Радехівський	773	881	790	711	766	706	712	679
Самбірський	1018	1145	1016	980	947	1020	982	979
Сколівський	693	757	685	722	684	702	702	702
Сокальський	1403	1507	1373	1265	1255	1311	1360	1343
Старосамбірський	1199	1266	1267	1100	1138	1151	1112	1083
Стрийський	826 <sup>4</sup>	906	827	780	840	865	868	851
Турківський	715	739	731	734	682	722	757	666
Яворівський	1300	1366	1327	1275	1353	1386	1337	1267

<sup>1</sup> Див. виноску до табл. 1.4.

## ЗАГАЛЬНІ ПОКАЗНИКИ ПРИРОДНОГО РУХУ НАСЕЛЕННЯ

Продовження табл.2.5

	2000	2005	2010	2013	2014	2015	2016	2017
	на 1000 наявного населення							
<b>Львівська область</b>	12,4	13,7	12,8	12,5	12,8	13,0	12,7	12,7
міста								
Львів <sup>1</sup>	10,6	11,4	10,5	10,6	11,1	11,4	11,1	11,2
Борислав <sup>1</sup>	13,5	14,3	13,7	13,0	14,9	14,3	14,1	14,7
Дрогобич <sup>1</sup>	9,8	11,3	10,3	10,0	11,0	10,9	10,8	11,1
Моршин	8,1	10,8	13,0	12,0	15,8	14,3	11,4	15,1
Новий Розділ	5,5	8,5	8,8	8,5	8,9	8,2	8,9	8,5
Самбір	10,6	12,7	12,5	11,7	12,3	11,7	11,0	11,2
Стрий	10,9	12,1	11,7	11,9	12,3	11,4	11,3	10,6
Трускавець	9,0	7,8	10,9	10,5	10,4	11,3	11,7	11,5
Червоноград <sup>1</sup>	9,5	11,9	11,5	11,8	11,9	12,2	12,0	11,6
райони								
Бродівський	15,1	15,8	15,7	15,6	15,6	15,0	15,1	15,6
Буський	15,9	18,1	16,0	14,9	15,7	15,0	15,5	15,4
Городоцький	14,1	15,7	14,5	14,6	14,8	14,7	14,4	14,4
Дрогобицький	15,7	16,9	14,9	14,7	15,5	15,5	14,5	14,8
Жидачівський	15,9	19,3	17,9	17,1	16,8	17,9	17,5	16,5
Жовківський	14,0	14,4	13,2	12,5	12,4	12,7	12,7	12,6
Золочівський	15,4	15,8	16,1	15,0	14,2	14,5	14,5	14,4
Кам'янка-Бузький	13,6	15,6	14,2	14,0	14,9	15,0	14,1	14,1
Миколаївський	12,7	13,2	13,8	13,3	13,6	14,1	12,4	13,5
Мостиський	15,5	15,9	14,2	14,0	14,3	14,5	14,1	14,5
Перемишлянський	16,3	19,9	20,5	19,0	19,5	19,7	18,2	18,7
Пустомитівський	12,4	14,0	13,3	12,9	12,3	12,4	12,8	12,4
Радехівський	14,7	17,2	16,2	14,7	15,9	14,7	14,9	14,3
Самбірський	14,2	15,9	14,6	14,2	13,8	14,9	14,4	14,4
Сколівський	13,8	15,8	14,5	15,2	14,3	14,7	14,7	14,8
Сокальський	14,2	15,8	14,6	13,5	13,5	14,1	14,7	14,5
Старосамбірський	14,3	15,8	16,2	14,1	14,5	14,7	14,3	13,9
Стрийський	13,3	14,5	13,3	12,6	13,5	14,0	14,0	13,8
Турківський	13,0	14,1	14,5	14,6	13,6	14,4	15,2	13,4
Яворівський	10,5	11,2	10,8	10,3	10,8	11,1	10,7	10,1

## ЗАГАЛЬНІ ПОКАЗНИКИ ПРИРОДНОГО РУХУ НАСЕЛЕННЯ

Продовження табл. 2.5.

	2000	2005	2010	2013	2014	2015	2016	2017
	осіб							
<b>Міські поселення</b>								
<b>Львівська область</b>	<b>16577</b>	<b>17867</b>	<b>16644</b>	<b>16450</b>	<b>17165</b>	<b>17437</b>	<b>17111</b>	<b>17094</b>
міста								
Львів <sup>1</sup>	8312	8694	7962	8006	8397	8618	8396	8490
Борислав <sup>1</sup>	558	558	511	482	552	525	517	534
Дрогобич <sup>1</sup>	986	1123	1016	975	1077	1063	1052	1085
Моршин	46	68	60	54	71	63	50	65
Новий Розділ	8,1	235	251	246	256	237	256	243
Самбір	5,5	451	438	409	430	410	385	391
Стрий	699	743	705	714	737	677	671	630
Трускавець	210	237	232	224	217	232	238	233
Червоноград <sup>1</sup>	818	994	950	972	981	999	975	944
райони								
Бродівський	276	292	282	276	328	282	296	288
Буський	202	253	216	199	207	204	199	182
Городоцький	262	325	268	247	281	286	276	294
Дрогобицький	82	112	91	92	92	119	91	113
Жидачівський	433	484	410	372	389	422	407	372
Жовківський	375	378	377	386	352	350	426	417
Золочівський	309	316	333	316	310	310	325	308
Кам'янка-Бузький	261	273	226	277	289	281	258	240
Миколаївський	346	192	189	190	190	212	177	196
Мостиський	173	195	165	175	153	157	188	172
Перемишлянський	126	133	125	105	133	129	123	128
Пустомитівський	157	168	177	174	156	199	176	164
Радехівський	153	170	167	138	153	153	137	159
Самбірський	68	94	94	98	85	121	105	93
Сколівський	161	173	158	186	180	173	184	170
Сокальський	387	424	414	352	335	402	402	401
Старосамбірський	212	226	243	230	232	212	213	210
Стрийський	89	25	41	23	33	27	16	30
Турківський	115	140	107	101	101	111	119	104
Яворівський	398	391	436	431	448	463	453	438

## ЗАГАЛЬНІ ПОКАЗНИКИ ПРИРОДНОГО РУХУ НАСЕЛЕННЯ

Продовження табл. 2.5.

	2000	2005	2010	2013	2014	2015	2016	2017
	на 1000 наявного населення							
<b>Львівська область</b>	<b>10,4</b>	<b>11,5</b>	<b>10,8</b>	<b>10,6</b>	<b>11,1</b>	<b>11,3</b>	<b>11,1</b>	<b>11,1</b>
міста								
Львів <sup>1</sup>	10,6	11,4	10,5	10,6	11,1	11,4	11,1	11,2
Борислав <sup>1</sup>	13,5	14,3	13,7	13,0	14,9	14,3	14,1	14,7
Дрогобич <sup>1</sup>	9,8	11,3	10,3	10,0	11,0	10,9	10,8	11,1
Моршин	8,1	10,8	9,8	9,0	11,8	10,6	8,5	11,1
Новий Розділ	5,5	8,5	8,8	8,5	8,9	8,2	8,9	8,5
Самбір	11,1	12,7	12,5	11,7	12,3	11,7	11,0	11,2
Стрий	10,9	12,1	11,7	11,9	12,3	11,4	11,3	10,6
Трускавець	6,6	7,8	7,8	7,6	7,4	8,0	8,2	8,1
Червоноград <sup>1</sup>	9,5	11,9	11,5	11,8	11,9	12,2	12,0	11,6
райони								
Бродівський	10,6	11,3	10,9	10,7	12,7	10,9	11,5	11,2
Буський	12,0	15,3	13,4	12,2	12,7	12,4	12,1	11,0
Городоцький	10,3	13,5	11,1	10,1	11,5	11,6	11,2	11,9
Дрогобицький	12,4	18,1	14,5	14,1	13,9	17,8	13,6	16,8
Жидачівський	13,0	15,9	13,8	12,6	13,2	14,4	14,0	12,8
Жовківський	10,5	10,3	9,8	10,1	9,2	9,1	11,0	10,8
Золочівський	10,7	11,2	11,7	11,0	10,8	10,8	11,3	10,7
Кам'янка-Бузький	11,1	11,7	9,8	12,0	12,5	12,2	11,2	10,4
Миколаївський	7,4	11,0	10,8	10,8	10,8	12,1	10,1	11,2
Мостиський	11,1	12,7	10,7	11,1	9,7	9,9	11,8	10,8
Перемишлянський	11,0	12,1	11,7	9,8	12,4	12,0	11,5	12,0
Пустомитівський	9,9	11,3	12,0	11,7	10,4	13,2	11,6	10,8
Радохівський	11,9	13,3	13,0	10,6	11,7	11,7	10,5	12,1
Самбірський	7,3	8,5	8,3	8,6	7,5	10,6	9,3	8,2
Сколівський	11,8	13,5	12,3	14,2	13,6	13,1	13,9	12,9
Сокальський	11,0	12,3	12,0	10,2	9,7	11,6	11,7	11,7
Старосамбірський	11,3	12,5	13,6	12,8	12,9	11,7	11,8	11,6
Стрийський	9,4	10,9	17,6	9,7	13,9	11,3	6,6	12,5
Турківський	12,2	15,7	12,5	11,7	11,7	12,9	13,8	12,1
Яворівський	7,3	7,1	7,7	7,4	7,7	7,9	7,7	7,4



ЗАГАЛЬНІ ПОКАЗНИКИ ПРИРОДНОГО РУХУ НАСЕЛЕННЯ

Продовження табл. 2.5.

	2000	2005	2010	2013	2014	2015	2016	2017
осіб								
Сільська місцевість								
<b>Львівська область</b>	<b>16395</b>	<b>17404</b>	<b>16000</b>	<b>15216</b>	<b>15285</b>	<b>15432</b>	<b>15152</b>	<b>14993</b>
Бродівський	704	696	673	657	604	606	598	626
Буський	603	627	528	489	521	490	522	533
Городоцький	811	796	740	767	740	732	723	698
Дрогобицький	1119	1161	1014	1005	1064	1040	990	992
Жидачівський	876	989	883	827	776	807	781	737
Жовківський	1151	1186	1066	985	1008	1045	976	972
Золочівський	849	825	797	727	681	699	679	687
Кам'янка-Бузький	572	660	589	528	566	580	547	566
Миколаївський	642	664	684	649	671	678	609	659
Мостиський	788	752	652	629	665	673	616	656
Перемишлянський	658	747	707	649	632	638	584	594
Пустомитівський	1232	1377	1311	1296	1259	1243	1326	1308
Радехівський	620	711	623	573	613	553	575	520
Самбірський	950	1051	922	882	862	899	877	886
Сколівський	532	584	527	536	504	529	518	532
Сокальський	1016	1083	959	913	920	909	958	942
Старосамбірський	987	1040	1024	870	906	939	899	873
Стрийський	783	881	786	757	807	838	852	821
Турківський	600	599	624	633	581	611	638	562
Яворівський	902	975	891	844	905	923	884	829

Продовження табл. 2.5.

	2000	2005	2010	2013	2014	2015	2016	2017
на 1000 наявного населення								
<b>Львівська область</b>	<b>15,3</b>	<b>16,8</b>	<b>16,0</b>	<b>15,3</b>	<b>15,4</b>	<b>15,6</b>	<b>15,3</b>	<b>15,2</b>
Бродівський	18,2	19,0	19,4	19,3	17,9	18,1	17,9	19,0
Буський	17,9	19,5	17,4	16,3	17,4	16,4	17,4	17,8
Городоцький	16,0	16,8	16,3	17,1	16,6	16,4	16,2	15,7
Дрогобицький	16,0	16,8	14,9	14,8	15,7	15,3	14,6	14,6
Жидачівський	17,9	21,5	20,9	20,4	19,4	20,5	20,1	19,2
Жовківський	15,7	16,6	15,0	13,8	14,1	14,6	13,6	13,5
Золочівський	18,4	18,7	19,1	17,7	16,6	17,2	16,7	16,9
Кам'янка-Бузький	15,2	18,1	17,0	15,4	16,6	17,0	16,0	16,5
Миколаївський	13,5	14,0	14,9	14,2	14,7	14,9	13,3	14,4
Мостиський	17,0	17,0	15,5	15,1	16,0	16,3	14,9	16,0
Перемишлянський	17,9	22,4	23,6	22,4	22,1	22,5	20,8	21,3
Пустомитівський	12,9	14,4	13,5	13,1	12,6	12,3	13,0	12,6
Радехівський	15,6	18,6	17,3	16,2	17,5	15,9	16,6	15,1
Самбірський	14,8	17,2	15,8	15,3	15,0	15,7	15,4	15,6
Сколівський	14,6	16,6	15,4	15,6	14,6	15,3	15,0	15,5
Сокальський	16,0	17,7	16,1	15,5	15,7	15,6	16,5	16,3
Старосамбірський	15,2	16,8	16,9	14,4	15,0	15,6	15,0	14,7
Стрийський	12,9	14,7	13,2	12,7	13,5	14,1	14,3	13,8
Турківський	13,1	13,7	14,9	15,2	14,0	14,8	15,5	13,7
Яворівський	13,1	14,4	13,4	12,7	13,7	14,0	13,4	12,5

**2.6. Рівень смертності у 2017 році, кількість померлих на 1000 осіб наявного населення**

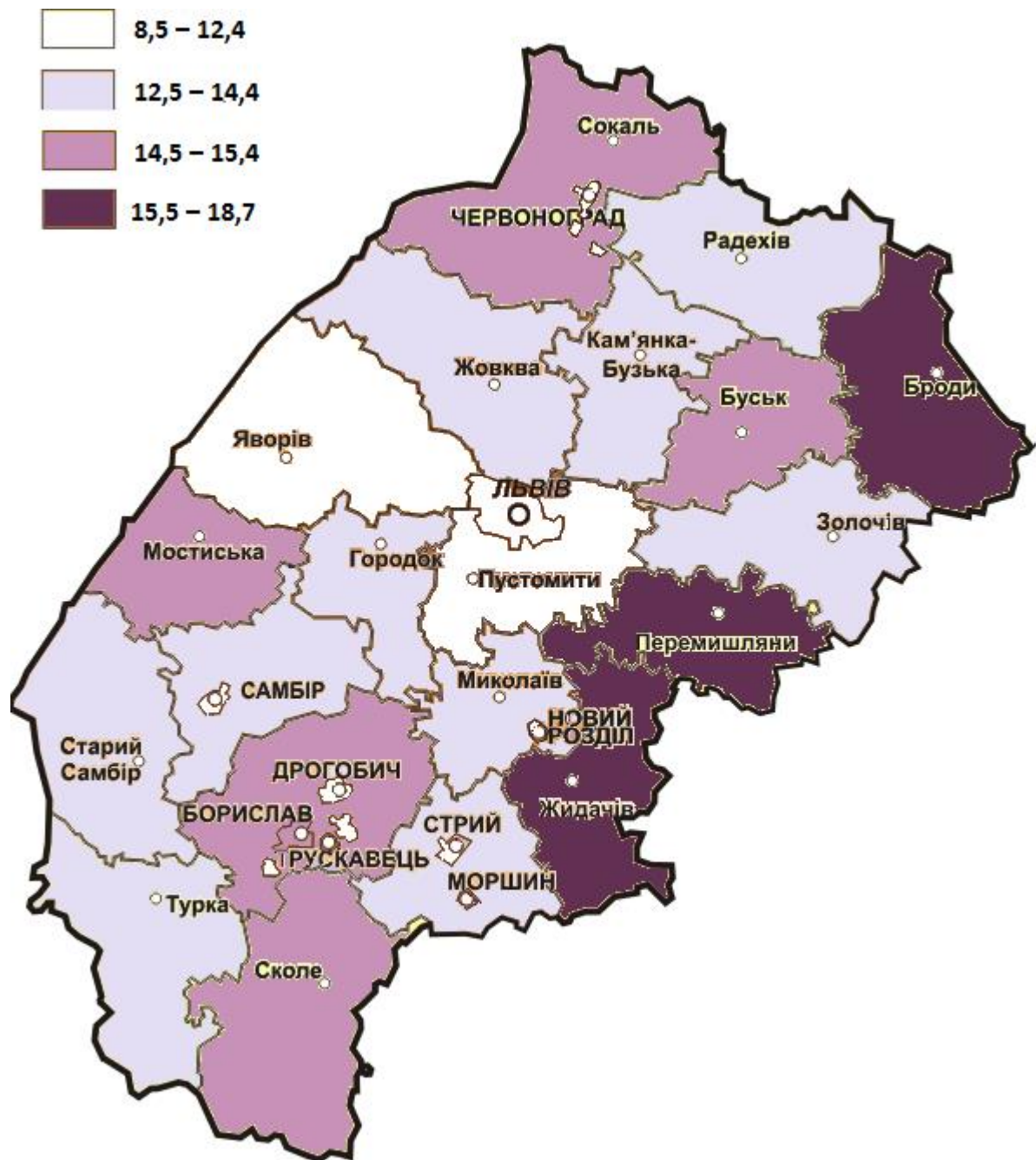

Львів	11,2
Борислав	14,7
Дрогобич	11,1
Моршин	15,1
Новий Розділ	8,5
Самбір	11,2
Стрий	10,6
Трускавець	11,5
Червоноград	11,6

**2.7. Природний приріст, скорочення (–) населення за містами і районами**

	2000	2005	2010	2013	2014	2015	2016	2017
	осіб							
<b>Львівська область</b>	<b>–8774</b>	<b>–9189</b>	<b>–3993</b>	<b>–2124</b>	<b>–2180</b>	<b>–4960</b>	<b>–5129</b>	<b>–7085</b>
міста								
Львів <sup>1</sup>	–2196	–1590	–386	–139	–212	–973	–954	–1360
Борислав <sup>1</sup>	–188	–158	–62	–65	–137	–122	–142	–167
Дрогобич <sup>1</sup>	–142	–208	–83	–54	–79	–143	–230	–322
Моршин	–2	–34	2	–14	–11	–24	–5	–24
Новий Розділ	129	58	25	76	23	19	11	–35
Самбір	–64	–69	–77	–45	–43	–85	–19	–71
Стрий	–223	–125	–119	–101	–103	–87	–68	–126
Трускавець	–37	–33	–21	4	–10	–56	–35	–67
Червоноград <sup>1</sup>	–72	–124	–41	–70	–45	–174	–192	–276
райони								
Бродівський	–349	–300	–273	–234	–205	–255	–277	–433
Буський	–349	–379	–154	–85	–93	–137	–142	–200
Городоцький	–394	–393	–208	–167	–173	–221	–204	–274
Дрогобицький	–450	–509	–230	–216	–219	–330	–292	–394
Жидачівський	–582	–759	–554	–467	–417	–549	–551	–530
Жовківський	–319	–369	–36	157	227	41	1	–84
Золочівський	–482	–412	–338	–247	–214	–241	–313	–322
Кам'янка–Бузький	–239	–294	–93	–47	–111	–153	–110	–187
Миколаївський	–129	–211	–56	–35	–38	–130	–11	–84
Мостиський	–300	–317	–100	–1	–52	–109	–112	–225
Перемишлянський	–346	–479	–389	–276	–244	–306	–255	–283
Пустомитівський	–463	–446	–120	–90	37	–117	–148	–264
Радехівський	–225	–330	–211	–153	–190	–138	–264	–214
Самбірський	–303	–415	–179	–115	–89	–242	–200	–254
Сколівський	–80	–224	–24	–7	70	–12	–59	–127
Сокальський	–447	–488	–298	–142	–150	–288	–344	–450
Старосамбірський	–381	–483	–346	–133	–183	–314	–304	–363
Стрийський	–225	–224	–85	–25	–96	–110	–170	–204
Турківський	19	–29	60	70	101	2	–86	–47
Яворівський	65	155	403	497	476	294	346	302

<sup>1</sup> Див. виноску до табл. 1.4.

## ЗАГАЛЬНІ ПОКАЗНИКИ ПРИРОДНОГО РУХУ НАСЕЛЕННЯ

Продовження табл. 2.7

	2000	2005	2010	2013	2014	2015	2016	2017
	на 1000 наявного населення							
<b>Львівська область</b>	<b>-3,3</b>	<b>-3,6</b>	<b>-1,6</b>	<b>-0,9</b>	<b>-0,9</b>	<b>-2,0</b>	<b>-2,0</b>	<b>-2,8</b>
міста								
Львів <sup>1</sup>	-2,8	-2,1	-0,5	-0,2	-0,3	-1,3	-1,3	-1,8
Борислав <sup>1</sup>	-4,5	-4,0	-1,6	-1,8	-3,7	-3,3	-3,8	-4,6
Дрогобич <sup>1</sup>	-1,4	-2,1	-0,9	-0,6	-0,8	-1,5	-2,4	-3,3
Моршин	-0,4	-5,4	0,5	-3,1	-2,4	-5,5	-1,1	-5,6
Новий Розділ	4,5	2,1	0,9	2,7	0,8	0,7	0,4	-1,3
Самбір	-1,6	-1,9	-2,2	-1,3	-1,2	-2,4	-0,5	-2,0
Стрий	-3,5	-2,0	-2,0	-1,7	-1,7	-1,5	-1,1	-2,1
Трускавець	-1,5	-1,1	-1,0	0,4	-0,4	-2,7	-1,7	-3,3
Червоноград <sup>1</sup>	-0,9	-1,5	-0,5	-0,8	-0,5	-2,1	-2,4	-3,4
райони								
Бродівський	-5,3	-4,8	-4,5	-3,9	-3,4	-4,3	-4,7	-7,4
Буський	-6,9	-7,8	-3,3	-1,9	-2,0	-3,0	-3,0	-4,3
Городоцький	-5,2	-5,5	-3,0	-2,4	-2,5	-3,2	-2,9	-4,0
Дрогобицький	-5,9	-6,7	-3,1	-2,9	-2,9	-4,4	-3,9	-5,3
Жидачівський	-7,1	-10,0	-7,6	-6,7	-6,0	-8,0	-8,1	-7,9
Жовківський	-2,9	-3,4	-0,3	1,4	2,0	0,3	0,0	-0,8
Золочівський	-6,4	-5,7	-4,8	-3,6	-3,0	-3,4	-4,5	-4,7
Кам'янка-Бузький	-3,9	-4,9	-1,7	-0,8	-1,9	-2,6	-2,0	-3,3
Миколаївський	-2,0	-3,3	-0,9	-0,6	-0,6	-2,1	-0,1	-1,3
Мостиський	-4,8	-5,3	-1,7	0,0	-0,9	-1,9	-2,0	-3,9
Перемишлянський	-7,2	-10,8	-9,6	-6,9	-6,2	-7,9	-6,5	-7,3
Пустомитівський	-4,1	-4,1	-1,1	-0,8	0,3	-1,0	-1,3	-2,2
Радехівський	-4,3	-6,4	-4,3	-3,2	-3,9	-2,8	-5,5	-4,5
Самбірський	-4,2	-5,8	-2,6	-1,7	-1,3	-3,6	-3,0	-3,7
Сколівський	-1,6	-4,7	-0,5	-0,2	1,5	-0,3	-1,2	-2,7
Сокальський	-4,5	-5,1	-3,1	-1,5	-1,6	-3,1	-3,7	-4,8
Старосамбірський	-4,5	-6,0	-4,4	-1,7	-2,3	-4,0	-3,9	-4,6
Стрийський	-3,7	-3,6	-1,3	-0,4	-1,5	-1,8	-2,7	-3,3
Турківський	0,3	-0,6	1,2	1,4	2,0	0,1	-1,7	-0,9
Яворівський	0,6	1,2	3,3	3,9	3,9	2,4	2,7	2,4

## ЗАГАЛЬНІ ПОКАЗНИКИ ПРИРОДНОГО РУХУ НАСЕЛЕННЯ

Продовження табл. 2.7.

	2000	2005	2010	2013	2014	2015	2016	2017
	осіб							
<b>Міські поселення</b>								
<b>Львівська область</b>	<b>-3120</b>	<b>-2472</b>	<b>-317</b>	<b>341</b>	<b>79</b>	<b>-1583</b>	<b>-1644</b>	<b>-2878</b>
міста								
Львів <sup>1</sup>	-2196	-1590	-386	-139	-212	-973	-954	-1360
Борислав <sup>1</sup>	-188	-158	-62	-65	-137	-122	-142	-167
Дрогобич <sup>1</sup>	-142	-208	-83	-54	-79	-143	-230	-322
Моршин	-2	-34	2	-14	-11	-24	-5	-24
Новий Розділ	129	58	25	76	23	19	11	-35
Самбір	-64	-69	-77	-45	-43	-85	-19	-71
Стрий	-223	-125	-119	-101	-103	-87	-68	-126
Трускавець	-37	-33	-21	4	-10	-56	-35	-67
Червоноград <sup>1</sup>	-72	-124	-41	-70	-45	-174	-192	-276
райони								
Бродівський	-25	-1	11	27	-15	-16	-22	-104
Буський	-39	-64	-1	21	22	-15	8	4
Городоцький	-26	-51	8	35	37	12	29	-60
Дрогобицький	-7	-35	-17	-2	7	-26	-24	-39
Жидачівський	-150	-173	-119	-87	-91	-166	-148	-134
Жовківський	-22	21	65	69	130	80	-14	-34
Золочівський	-48	-25	0	3	4	1	-57	-59
Кам'янка-Бузький	-14	-8	66	24	25	1	28	5
Миколаївський	125	-3	16	36	36	-25	17	-8
Мостиський	11	3	37	62	61	41	44	-2
Перемишлянський	-8	-17	7	38	12	7	8	-2
Пустомитівський	-11	4	20	30	70	-22	-10	10
Радехівський	-14	-27	-24	20	16	9	-28	-38
Самбірський	-12	26	26	33	21	-20	14	-1
Сколівський	-26	-27	22	4	10	-14	-16	-32
Сокальський	-66	-34	-18	11	31	-91	-56	-128
Старосамбірський	-59	-40	-56	-28	-57	-32	-64	-58
Стрийський	-26	-12	-8	10	-4	5	7	-15
Турківський	-19	-26	37	39	13	10	-9	-2
Яворівський	238	300	373	404	368	323	283	267

## ЗАГАЛЬНІ ПОКАЗНИКИ ПРИРОДНОГО РУХУ НАСЕЛЕННЯ

Продовження табл. 2.7.

	2000	2005	2010	2013	2014	2015	2016	2017
	на 1000 наявного населення							
<b>Львівська область</b>	<b>-2,0</b>	<b>-1,6</b>	<b>-0,2</b>	<b>0,3</b>	<b>0,1</b>	<b>-1,0</b>	<b>-1,1</b>	<b>-1,9</b>
міста								
Львів <sup>1</sup>	-2,8	-2,1	-0,5	-0,2	-0,3	-1,3	-1,3	-1,8
Борислав <sup>1</sup>	-4,6	-4,0	-1,6	-1,8	-3,7	-3,3	-3,8	-4,6
Дрогобич <sup>1</sup>	-1,4	-2,1	-0,9	-0,6	-0,8	-1,5	-2,4	-3,3
Моршин	-0,4	-5,4	0,3	-2,4	-1,8	-4,1	-0,9	-4,1
Новий Розділ	4,5	2,1	0,9	2,7	0,8	0,7	0,4	-1,3
Самбір	-1,7	-1,9	-2,2	-1,3	-1,2	-2,4	-0,5	-2,0
Стрий	-3,5	-2,0	-2,0	-1,7	-1,7	-1,5	-1,1	-2,1
Трускавець	-1,2	-1,1	-0,7	0,1	-0,3	-2,0	-1,2	-2,3
Червоноград <sup>1</sup>	-0,8	-1,5	-0,5	-0,8	-0,5	-2,1	-2,4	-3,4
райони								
Бродівський	-1,0	0,0	0,4	1,0	-0,6	-0,6	-0,9	-4,1
Буський	-2,3	-3,8	-0,1	1,3	1,3	-0,9	0,5	0,3
Городоцький	-1,0	-2,1	0,3	1,5	1,5	0,5	1,2	-2,4
Дрогобицький	-1,1	-5,7	-2,7	-0,3	1,0	-3,9	-3,6	-5,8
Жидачівський	-4,5	-5,7	-4,0	-3,0	-3,1	-5,7	-5,1	-4,6
Жовківський	-0,6	0,6	1,7	1,8	3,4	2,0	-0,4	-0,9
Золочівський	-1,7	-0,9	0,0	0,1	0,1	0,0	-2,0	-2,0
Кам'янка-Бузький	-0,6	-0,4	2,9	1,0	1,1	0,0	1,2	0,2
Миколаївський	2,7	-0,2	0,9	2,1	2,1	-1,4	1,0	-0,4
Мостиський	0,7	0,2	2,4	4,0	3,8	2,6	2,8	-0,1
Перемишлянський	-0,7	-1,6	0,6	3,6	1,1	0,7	0,7	-0,2
Пустомитівський	-0,7	0,2	1,4	2,0	4,6	-1,5	-0,7	0,6
Радохівський	-1,1	-2,1	-1,9	1,6	1,3	0,7	-2,2	-2,9
Самбірський	-1,3	2,4	2,3	2,9	1,8	-1,7	1,2	-0,1
Сколівський	-1,9	-2,1	1,7	0,3	0,8	-1,1	-1,2	-2,4
Сокальський	-1,9	-1,0	-0,5	0,3	0,9	-2,6	-1,7	-3,8
Старосамбірський	-3,1	-2,2	-3,2	-1,6	-3,2	-1,7	-3,6	-3,2
Стрийський	-2,7	-5,2	-3,5	4,2	-1,7	2,1	3,0	-6,3
Турківський	-2,0	-2,9	4,3	4,5	1,5	1,1	-1,0	-0,2
Яворівський	4,4	5,5	6,6	7,0	6,3	5,5	4,8	4,4

## ЗАГАЛЬНІ ПОКАЗНИКИ ПРИРОДНОГО РУХУ НАСЕЛЕННЯ

Продовження табл. 2.7.

	2000	2005	2010	2013	2014	2015	2016	2017
	осіб							
<b>Сільська місцевість</b>								
<b>Львівська область</b>	<b>-5654</b>	<b>-6717</b>	<b>-3676</b>	<b>-2465</b>	<b>-2259</b>	<b>-3377</b>	<b>-3485</b>	<b>-4207</b>
Бродівський	-324	-299	-284	-261	-190	-239	-255	-329
Буський	-310	-315	-153	-106	-115	-122	-150	-204
Городоцький	-368	-342	-216	-202	-210	-233	-233	-214
Дрогобицький	-443	-474	-213	-214	-226	-304	-268	-355
Жидачівський	-432	-586	-435	-380	-326	-383	-403	-396
Жовківський	-297	-390	-101	88	97	-39	15	-50
Золочівський	-434	-387	-338	-250	-218	-242	-256	-263
Кам'янка-Бузький	-225	-286	-159	-71	-136	-154	-138	-192
Миколаївський	-125	-208	-72	-71	-74	-105	-28	-76
Мостиський	-311	-320	-137	-63	-113	-150	-156	-223
Перемишлянський	-338	-462	-396	-314	-256	-313	-263	-281
Пустомитівський	-452	-450	-140	-120	-33	-95	-138	-274
Радехівський	-211	-303	-187	-173	-206	-147	-236	-176
Самбірський	-291	-441	-205	-148	-110	-222	-214	-253
Сколівський	-54	-197	-46	-11	60	2	-43	-95
Сокальський	-381	-454	-280	-153	-181	-197	-288	-322
Старосамбірський	-322	-443	-290	-105	-126	-282	-240	-305
Стрийський	-201	-212	-77	-35	-92	-115	-177	-189
Турківський	38	-3	23	31	88	-8	-77	-45
Яворівський	-173	-145	30	93	108	-29	63	35

Продовження табл. 2.7

	2000	2005	2010	2013	2014	2015	2016	2017
	на 1000 наявного населення							
<b>Львівська область</b>	<b>-5,3</b>	<b>-6,5</b>	<b>-3,7</b>	<b>-2,5</b>	<b>-2,3</b>	<b>-3,4</b>	<b>-3,5</b>	<b>-4,3</b>
Бродівський	-8,4	-8,2	-8,2	-7,7	-5,6	-7,2	-7,6	-10,0
Буський	-9,2	-9,8	-5,1	-3,5	-3,8	-4,1	-5,0	-6,8
Городоцький	-7,3	-7,2	-4,8	-4,5	-4,7	-5,2	-5,2	-4,8
Дрогобицький	-6,3	-6,8	-3,1	-3,2	-3,4	-4,5	-4,0	-5,2
Жидачівський	-8,8	-12,7	-10,3	-9,4	-8,1	-9,7	-10,4	-10,3
Жовківський	-4,0	-5,5	-1,4	1,2	1,4	-0,6	0,2	-0,7
Золочівський	-9,4	-8,8	-8,1	-6,1	-5,3	-6,0	-6,3	-6,4
Кам'янка-Бузький	-6,0	-7,9	-4,6	-2,1	-4,0	-4,5	-4,0	-5,6
Миколаївський	-2,6	-4,4	-1,6	-1,5	-1,6	-2,3	-0,6	-1,6
Мостиський	-6,7	-7,2	-3,2	-1,5	-2,7	-3,7	-3,7	-5,5
Перемишлянський	-9,2	-13,8	-13,2	-10,8	-9,0	-11,0	-9,4	-10,1
Пустомитівський	-4,7	-4,7	-1,5	-1,2	-0,3	-0,9	-1,4	-2,6
Радехівський	-5,3	-7,9	-5,2	-4,9	-5,9	-4,2	-6,8	-5,1
Самбірський	-4,5	-7,2	-3,5	-2,6	-1,9	-3,9	-3,8	-4,4
Сколівський	-1,5	-5,6	-1,4	-0,4	1,7	0,1	-1,2	-2,8
Сокальський	-6,0	-7,4	-4,7	-2,6	-3,1	-3,4	-5,0	-5,6
Старосамбірський	-5,0	-7,2	-4,8	-1,7	-2,0	-4,7	-4,0	-5,2
Стрийський	-3,3	-3,6	-1,3	-0,6	-1,5	-2,0	-3,0	-3,2
Турківський	0,8	0,0	0,6	0,8	2,1	-0,2	-1,9	-1,1
Яворівський	-2,5	-2,1	0,5	1,4	1,6	-0,5	0,9	0,5

**2.8. Коефіцієнти природного руху населення, на 1000 осіб наявного населення**

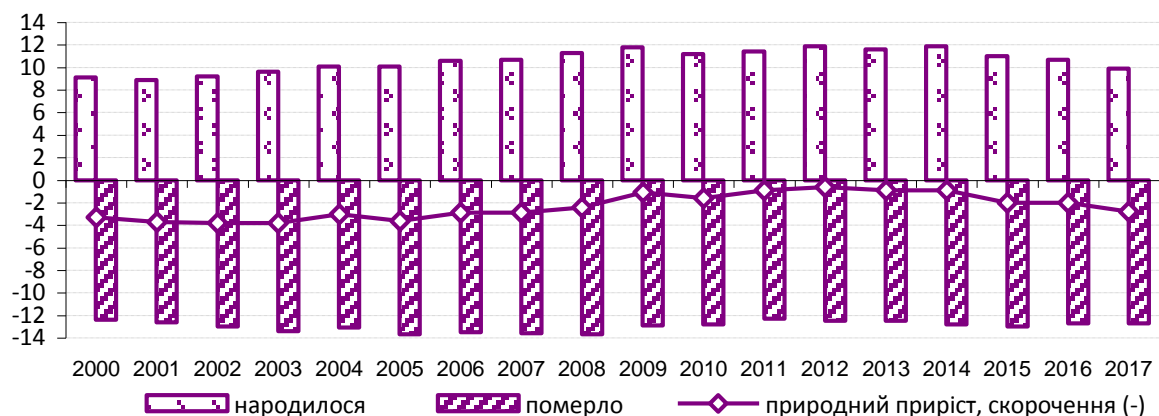

**2.9. Природний приріст, скорочення (-) населення за містами і районами у 2017 році, на 1000 осіб наявного населення**

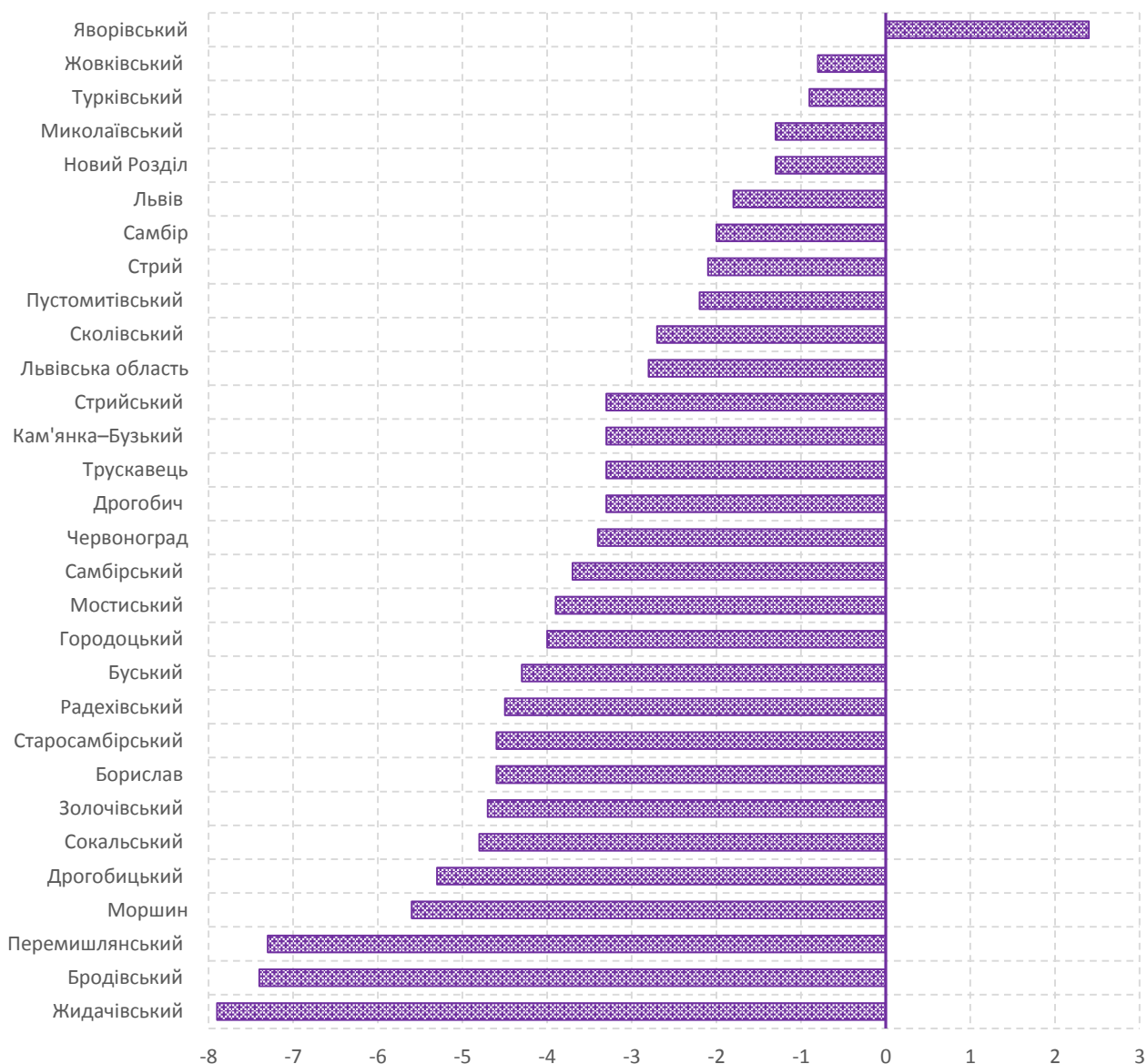



**2.10. Середня очікувана тривалість життя при народженні<sup>1</sup>**

	Обидві статі	Чоловіки	Жінки
	років		
<b>Міські поселення та сільська місцевість</b>			
1995–1996	69,83	64,96	74,67
1999–2000	70,45	65,57	75,36
2005–2006	70,66	65,15	76,46
2009–2010	72,57	67,58	77,52
2015	73,33	68,46	78,13
2016	73,55	68,74	78,26
2017	73,49	68,53	79,39
<b>Міські поселення</b>			
1995–1996	70,21	65,45	74,90
1999–2000	71,01	66,32	75,65
2005–2006	71,31	66,04	76,61
2009–2010	73,46	68,74	77,92
2015	74,19	69,57	78,49
2016	74,35	69,64	78,75
2017	74,31	69,47	78,86
<b>Сільська місцевість</b>			
1995–1996	69,28	64,18	74,39
1999–2000	69,77	64,53	75,22
2005–2006	69,72	63,92	76,24
2009–2010	71,27	65,92	77,04
2015	72,07	66,89	77,65
2016	72,35	67,41	77,61
2017	72,29	67,19	77,78

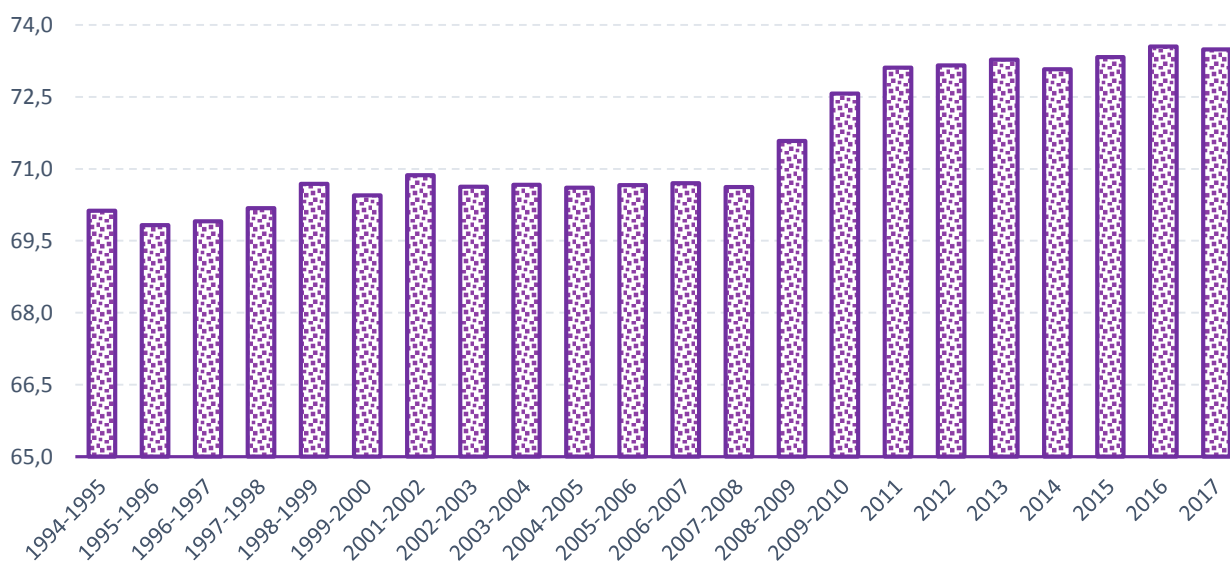
**2.11. Динаміка середньої очікуваної тривалості життя при народженні<sup>1</sup>, років**<sup>1</sup> У 1994–2010рр. розрахунок проводився за два суміжні роки, з 2011р. – за один календарний рік.

## 2.12. Середня очікувана тривалість життя після досягнення певного віку у 2017 році

	Усе населення			Міське населення			Сільське населення		
	обидві статі	чоловіки	жінки	обидві статі	чоловіки	жінки	обидві статі	чоловіки	жінки
	років								
0	73,49	68,53	78,39	74,31	69,47	78,86	72,29	67,19	77,78
1-4	73,17	68,27	78,00	73,98	69,21	78,43	71,99	66,92	77,43
5-9	69,23	64,36	74,04	70,04	65,30	74,47	68,05	63,02	73,47
10-14	64,29	59,41	69,08	65,09	60,36	69,49	63,12	58,06	68,56
15-19	59,33	54,45	64,12	60,13	55,40	64,54	58,15	53,10	63,59
20-24	54,45	49,63	59,18	55,22	50,52	59,60	53,32	48,36	58,64
25-29	49,60	44,84	54,25	50,34	45,67	54,67	48,53	43,65	53,72
30-34	44,83	40,16	49,37	45,56	40,96	49,80	43,76	39,00	48,80
35-39	40,18	35,65	44,51	40,91	36,46	44,94	39,11	34,48	43,96
40-44	35,68	31,33	39,76	36,38	32,12	40,16	34,66	30,21	39,24
45-49	31,37	27,29	35,07	32,06	28,07	35,49	30,37	26,19	34,55
50-54	27,21	23,41	30,52	27,83	24,07	30,97	26,30	22,46	29,94
55-59	23,17	19,66	26,08	23,74	20,25	26,54	22,34	18,81	25,50
60-64	19,34	16,24	21,73	19,85	16,79	22,16	18,60	15,44	21,19
65-69	15,72	13,15	17,52	16,13	13,58	17,92	15,17	12,53	17,05
70-74	12,45	10,44	13,69	12,78	10,76	14,09	12,03	9,99	13,24
75-79	9,50	8,10	10,24	9,74	8,29	10,57	9,24	7,87	9,90
80-84	6,90	6,10	7,25	7,12	6,23	7,54	6,68	5,96	6,97
85 і старші	4,94	4,60	5,06	5,08	4,65	5,25	4,81	4,57	4,89

## 2.13. Показники відтворення населення у 2017 році

	Міські поселення і сільська місцевість	Міські поселення	Сільська місцевість
Сумарний коефіцієнт народжуваності	1,392	1,263	1,576
Середній вік матері при народженні дитини, років	27,82	28,57	26,91
Середня довжина жіночого покоління	27,80	28,55	26,90
Частка дівчаток серед народжених	0,485	0,491	0,478
Брутто-коефіцієнт відтворення жіночого покоління	0,675	0,620	0,753
Нетто-коефіцієнт відтворення жіночого покоління	0,666	0,612	0,743



**НАРОДЖУВАНІСТЬ**



### 3. НАРОДЖУВАНІСТЬ

#### 3.1. Розподіл живонароджених та мертвонароджених за статтю

	Живонароджені				Мертвонароджені		
	усього	хлопчики	дівчатка	на 100 дівчаток народилось хлопчиків	усього	хлопчики	дівчатка

#### Міські поселення та сільська місцевість

1990	38693	19840	18853	105	299	171	128
1995	31470	16330	15140	108	228	136	92
2000	24198	12382	11816	105	144	86	58
2005	26082	13465	12617	107	138	73	65
2006	27272	13934	13338	104	136	78	58
2007	27454	13934	13520	103	186	100	86
2008	29007	14936	14071	106	210	106	104
2009	30079	15599	14480	108	202	100	102
2010	28651	14775	13876	106	197	111	86
2013	29542	15142	14400	105	184	90	94
2014	30270	15501	14769	105	181	93	88
2015	27909	14376	13533	106	194	109	85
2016	27134	14036	13098	107	169	77	92
2017	25002	12873	12129	106	149	72	77

#### Міські поселення

1990	22598	11610	10988	106	185	99	86
1995	17840	9244	8596	107	125	74	51
2000	13457	6859	6598	104	74	50	24
2005	15395	7933	7462	106	80	47	33
2006	15996	8201	7795	105	73	40	33
2007	16006	8139	7867	103	108	53	55
2008	16661	8632	8029	107	110	62	48
2009	17206	8916	8290	108	114	62	52
2010	16327	8428	7899	107	98	60	38
2013	16791	8633	8158	106	105	54	51
2014	17244	8804	8440	104	104	58	46
2015	15854	8231	7623	108	107	63	44
2016	15467	7930	7537	105	96	46	50
2017	14216	7240	6976	104	84	42	42

## НАРОДЖУВАНІСТЬ

*Продовження табл. 3.1.*

	Живонароджені				Мертвонароджені		
	усього	хлопчики	дівчатка	на 100 дівчаток народилось хлопчиків	усього	хлопчики	дівчатка
	осіб				одиниць		

### Сільська місцевість

1990	16095	8230	7865	105	114	72	42
1995	13630	7086	6544	108	103	62	41
2000	10741	5523	5218	106	70	36	34
2005	10687	5532	5155	107	58	26	32
2006	11276	5733	5543	103	63	38	25
2007	11448	5795	5653	102	78	47	31
2008	12346	6304	6042	104	100	44	56
2009	12873	6683	6190	108	88	38	50
2010	12324	6347	5977	106	99	51	48
2013	12751	6509	6242	104	79	36	43
2014	13026	6697	6329	106	77	35	42
2015	12055	6145	5910	104	87	46	41
2016	11667	6106	5561	110	73	31	42
2017	10786	5633	5153	109	65	30	35

### 3.2. Динаміка кількості живонароджених за статтю, на 1000 осіб відповідної статі

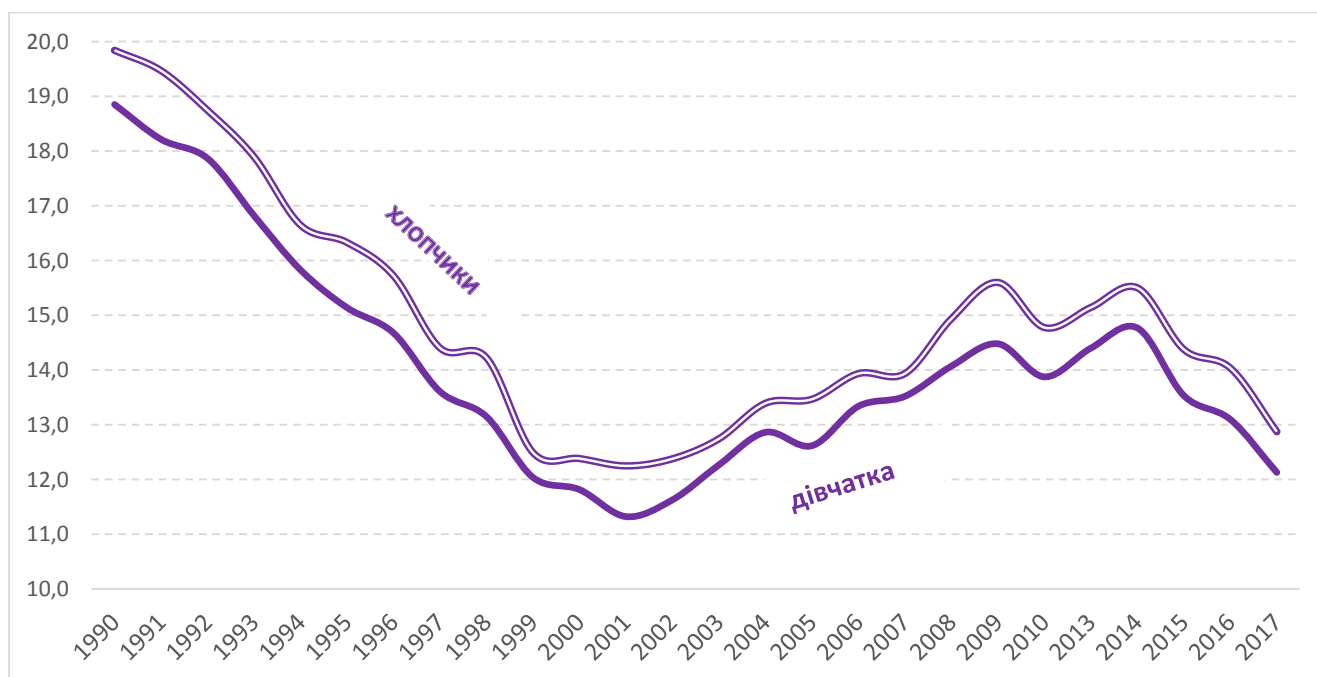

**3.3. Розподіл живонароджених та мертвонароджених за містами і районами у 2017 році**

	Живонароджені				Мертвонароджені		
	усього	хлопчики	дівчатка	на 100 дівчаток народилось хлопчиків	усього	хлопчики	дівчатка
<b>Міські поселення та сільська місцевість</b>							
<b>Львівська область</b>	<b>25002</b>	<b>12873</b>	<b>12129</b>	<b>106</b>	<b>149</b>	<b>72</b>	<b>77</b>
міста							
Львів <sup>1</sup>	7130	3627	3503	104	44	19	25
Борислав <sup>1</sup>	367	185	182	102	5	1	4
Дрогобич <sup>1</sup>	763	404	359	113	3	2	1
Моршин	41	19	22	86	–	–	–
Новий Розділ	208	96	112	86	–	–	–
Самбір	320	184	136	135	–	–	–
Стрий	504	258	246	105	2	1	1
Трускавець	166	81	85	95	2	1	1
Червоноград <sup>1</sup>	668	328	340	96	3	1	2
райони							
Бродівський	481	253	228	111	2	–	2
Буський	515	263	252	104	3	2	1
Городоцький	718	379	339	112	7	6	1
Дрогобицький	711	400	311	129	4	3	1
Жидачівський	579	306	273	112	5	4	1
Жовківський	1305	642	663	97	7	6	1
Золочівський	673	344	329	105	6	4	2
Кам'янка–Бузький	619	337	282	120	9	2	7
Миколаївський	771	366	405	90	7	3	4
Мостиський	603	323	280	115	4	–	4
Перемишлянський	439	231	208	111	3	2	1
Пустомитівський	1208	619	589	105	5	3	2
Радехівський	465	252	213	118	1	1	–
Самбірський	725	371	354	105	5	3	2
Сколівський	575	286	289	99	5	2	3
Сокальський	893	469	424	111	2	2	–
Старосамбірський	720	371	349	106	5	3	2
Стрийський	647	361	286	126	3	–	3
Турківський	619	340	279	122	3	–	3
Яворівський	1569	778	791	98	4	1	3

<sup>1</sup> Див. виноску до табл. 1.4.

НАРОДЖУВАНІСТЬ

Продовження табл. 3.3

	Живонароджені				Мертвонароджені		
	усього	хлопчики	дівчатка	на 100 дівчаток народилось хлопчиків	усього	хлопчики	дівчатка
<b>Міські поселення</b>							
<b>Львівська область</b>	<b>14216</b>	<b>7240</b>	<b>6976</b>	<b>104</b>	<b>84</b>	<b>42</b>	<b>42</b>
міста							
Львів <sup>1</sup>	7130	3627	3503	104	44	19	25
Борислав <sup>1</sup>	367	185	182	102	5	1	4
Дрогобич <sup>1</sup>	763	404	359	113	3	2	1
Моршин	41	19	22	86	–	–	–
Новий Розділ	208	96	112	86	–	–	–
Самбір	320	184	136	135	–	–	–
Стрий	504	258	246	105	2	1	1
Трускавець	166	81	85	95	2	1	1
Червоноград <sup>1</sup>	668	328	340	96	3	1	2
райони							
Бродівський	184	99	85	116	–	–	–
Буський	186	91	95	96	1	1	–
Городоцький	234	118	116	102	3	2	1
Дрогобицький	74	44	30	147	–	–	–
Жидачівський	238	131	107	122	1	1	–
Жовківський	383	197	186	106	4	3	1
Золочівський	249	128	121	106	4	3	1
Кам'янка–Бузький	245	125	120	104	1	–	1
Миколаївський	188	95	93	102	3	2	1
Мостиський	170	86	84	102	1	–	1
Перемишлянський	126	65	61	107	1	1	–
Пустомитівський	174	85	89	96	1	1	–
Радехівський	121	61	60	102	–	–	–
Самбірський	92	43	49	88	1	1	–
Сколівський	138	61	77	79	1	–	1
Сокальський	273	141	132	107	1	1	–
Старосамбірський	152	80	72	111	1	1	–
Стрийський	15	5	10	50	–	–	–
Турківський	102	58	44	132	1	–	1
Яворівський	705	345	360	96	–	–	–

НАРОДЖУВАНІСТЬ

Продовження табл. 3.3

	Живонароджені				Мертвонароджені		
	усього	хлопчики	дівчатка	на 100 дівчаток народилось хлопчиків	усього	хлопчики	дівчатка

Сільська місцевість

Львівська область	10786	5633	5153	109	65	30	35
райони							
Бродівський	297	154	143	108	2	–	2
Буський	329	172	157	110	2	1	1
Городоцький	484	261	223	117	4	4	–
Дрогобицький	637	356	281	127	4	3	1
Жидачівський	341	175	166	105	4	3	1
Жовківський	922	445	477	93	3	3	–
Золочівський	424	216	208	104	2	1	1
Кам'янка–Бузький	374	212	162	131	8	2	6
Миколаївський	583	271	312	87	4	1	3
Мостиський	433	237	196	121	3	–	3
Перемиський	313	166	147	113	2	1	1
Пустомитівський	1034	534	500	107	4	2	2
Радехівський	344	191	153	125	1	1	–
Самбірський	633	328	305	108	4	2	2
Сколівський	437	225	212	106	4	2	2
Сокальський	620	328	292	112	1	1	–
Старосамбірський	568	291	277	105	4	2	2
Стрийський	632	356	276	129	3	–	3
Турківський	517	282	235	120	2	–	2
Яворівський	864	433	431	100	4	1	3

3.4. Динаміка кількості мертвонароджених, у розрахунку на 1000 живонароджених

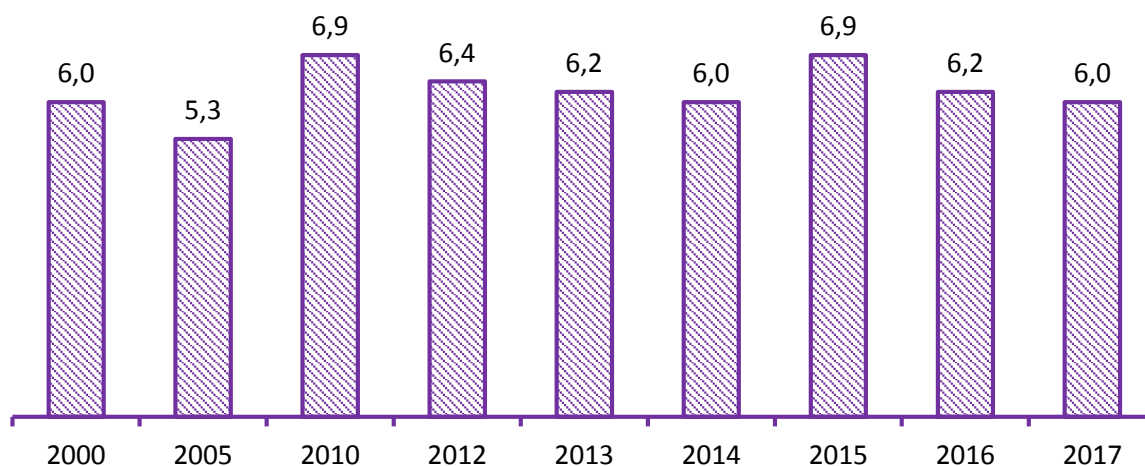



НАРОДЖУВАНІСТЬ

**3.5. Розподіл народжених за статтю та місяцями у 2017 році**

	Усього	У тому числі за місяцями											
		I	II	III	IV	V	VI	VII	VIII	IX	X	XI	XII

**Осіб**

**Міські поселення та сільська місцевість**

Обидві статі	25002	2067	1955	2151	1804	2181	2056	2269	2388	2168	2162	2020	1781
Хлопчики	12873	1044	996	1136	935	1123	1049	1200	1205	1082	1122	1063	918
Дівчатка	12129	1023	959	1015	869	1058	1007	1069	1183	1086	1040	957	863

**Міські поселення**

Обидві статі	14216	1140	1108	1242	1038	1290	1162	1267	1352	1230	1190	1176	1021
Хлопчики	7240	580	555	638	525	665	588	661	665	607	618	614	524
Дівчатка	6976	560	553	604	513	625	574	606	687	623	572	562	497

**Сільська місцевість**

Обидві статі	10786	927	847	909	766	891	894	1002	1036	938	972	844	760
Хлопчики	5633	464	441	498	410	458	461	539	540	475	504	449	394
Дівчатка	5153	463	406	411	356	433	433	463	496	463	468	395	366

**Відсотків до загальної кількості народжених**

**Міські поселення та сільська місцевість**

Обидві статі	100,0	8,3	7,8	8,6	7,2	8,7	8,2	9,1	9,6	8,7	8,6	8,1	7,1
Хлопчики	100,0	8,1	7,7	8,8	7,3	8,7	8,2	9,3	9,4	8,4	8,7	8,3	7,1
Дівчатка	100,0	8,4	7,9	8,4	7,2	8,7	8,3	8,8	9,7	9,0	8,6	7,9	7,1

**Міські поселення**

Обидві статі	100,0	8,0	7,8	8,7	7,3	9,1	8,2	8,9	9,5	8,6	8,4	8,3	7,2
Хлопчики	100,0	8,0	7,7	8,8	7,3	9,2	8,1	9,1	9,2	8,4	8,5	8,5	7,2
Дівчатка	100,0	8,0	7,9	8,7	7,4	9,0	8,2	8,7	9,8	8,9	8,2	8,1	7,1

**Сільська місцевість**

Обидві статі	100,0	8,6	7,9	8,4	7,1	8,3	8,3	9,3	9,6	8,7	9,0	7,8	7,0
Хлопчики	100,0	8,2	7,8	8,9	7,3	8,1	8,2	9,6	9,6	8,4	8,9	8,0	7,0
Дівчатка	100,0	9,0	7,9	8,0	6,9	8,4	8,4	9,0	9,6	9,0	9,1	7,6	7,1

НАРОДЖУВАНІСТЬ

**3.6. Кількість народжених за місяцями у містах і районах у 2017 році**

	Усього	У тому числі за місяцями											
		I	II	III	IV	V	VI	VII	VIII	IX	X	XI	XII
	осіб												
<b>Львівська область</b>	<b>25002</b>	<b>2067</b>	<b>1955</b>	<b>2151</b>	<b>1804</b>	<b>2181</b>	<b>2056</b>	<b>2269</b>	<b>2388</b>	<b>2168</b>	<b>2162</b>	<b>2020</b>	<b>1781</b>
міста													
Львів <sup>1</sup>	7130	551	571	648	526	681	587	636	664	586	587	584	509
Борислав <sup>1</sup>	367	26	25	37	17	31	36	37	23	39	37	31	28
Дрогобич <sup>1</sup>	763	53	50	64	53	76	62	61	73	75	50	87	59
Моршин	41	4	1	4	2	4	5	8	6	3	–	2	2
Новий Розділ	208	20	14	14	20	19	21	15	21	19	19	9	17
Самбір	320	29	21	24	28	24	39	36	29	20	18	26	26
Стрий	504	34	47	36	35	45	37	51	61	41	42	41	34
Трускавець	166	11	15	11	10	15	11	12	20	18	14	16	13
Червоноград <sup>1</sup>	668	51	52	75	54	57	61	49	74	45	60	43	47
райони													
Бродівський	481	42	47	39	38	47	41	35	36	40	49	36	31
Буський	515	43	42	34	40	40	38	59	61	45	27	48	38
Городоцький	718	60	50	58	62	55	66	71	67	49	73	56	51
Дрогобицький	711	63	59	63	53	58	64	51	64	71	63	47	55
Жидачівський	579	50	51	43	40	39	45	55	48	57	55	43	53
Жовківський	1305	114	102	106	93	94	109	135	139	95	109	111	98
Золочівський	673	60	50	59	47	56	59	60	60	56	69	63	34
Кам'янка-Бузький	619	55	46	51	46	57	44	56	64	49	58	53	40
Миколаївський	771	62	60	59	63	60	57	65	81	81	63	67	53
Мостиський	603	67	36	58	40	52	55	57	57	42	47	53	39
Перемишлянський	439	40	31	42	37	38	37	35	40	41	41	28	29
Пустомитівський	1208	101	98	111	82	120	80	125	116	108	101	81	85
Радехівський	465	45	27	45	33	45	28	39	51	46	45	29	32
Самбірський	725	52	53	63	52	62	59	61	78	74	66	53	52
Сколівський	575	58	51	47	41	55	39	51	51	33	55	54	40
Сокальський	893	69	79	74	67	71	68	85	80	78	82	71	69
Старосамбірський	720	60	42	67	47	61	65	50	76	77	74	51	50
Стрийський	647	63	60	40	36	48	61	70	56	45	54	67	47
Турківський	619	57	54	45	41	41	62	60	63	53	66	44	33
Яворівський	1569	127	121	134	101	130	120	144	129	182	138	126	117

<sup>1</sup> Див. виноску до табл. 1.4.

**3.7. Розподіл живонароджених за віком матері**

	1990	1995	2005	2010	2013	2014	2015	2016	2017
	осіб								
<b>Міські поселення та сільська місцевість</b>									
Усього	38693	31470	26082	28651	29542	30270	27909	27134	25002
<i>у тому числі матерями у віці:</i>									
до 20	4504	4178	2524	1807	1379	1438	1260	1136	946
20–24	16847	13774	10687	9883	8786	8594	7905	7295	6267
25–29	10615	7911	7688	9879	10788	10935	10052	9670	8935
30–34	4920	3840	3604	4896	5956	6436	5951	6159	5976
35–39	1505	1505	1277	1844	2176	2391	2281	2364	2318
40–44	285	250	255	303	420	439	414	461	478
45–49	16	10	13	21	25	22	27	29	55
50–54	–	–	–	1	–	5	4	7	9
55 і старші	1	–	–	–	–	–	2	2	–
невідомо	–	2	34	17	12	10	13	11	18
<b>Міські поселення</b>									
Усього	22598	17840	15395	16327	1679	17244	15854	15467	14216
<i>у тому числі матерями у віці:</i>									
до 20	2449	2179	1251	766	558	559	457	402	360
20–24	9506	7529	6009	5067	4297	4115	3685	3373	2773
25–29	6432	4671	4728	5983	6417	6504	5998	5681	5203
30–34	3102	2367	2379	3087	3848	4122	3868	4014	3912
35–39	948	957	831	1199	1397	1609	1532	1635	1580
40–44	155	129	161	196	247	301	274	317	316
45–49	5	6	7	14	17	19	21	25	47
50–54	–	–	–	1	–	5	4	7	9
55 і старші	1	–	–	–	–	–	2	2	–
невідомо	–	2	29	14	10	10	13	11	16
<b>Сільська місцевість</b>									
Усього	16095	13630	10687	12324	12751	13026	12055	11667	10786
<i>у тому числі матерями у віці:</i>									
до 20	2055	1999	1273	1041	821	879	803	734	586
20–24	7341	6245	4678	4816	4489	4479	4220	3922	3494
25–29	4183	3240	2960	3896	437	4431	4054	3989	3732
30–34	1818	1473	1225	1809	2108	2314	2083	2145	2064
35–39	557	548	446	645	779	782	749	729	738
40–44	130	121	94	107	173	138	140	144	162
45–49	11	4	6	7	8	3	6	4	8
50–54	–	–	–	–	–	–	–	–	–
55 і старші	–	–	–	–	–	–	–	–	–
невідомо	–	–	5	3	2	–	–	–	2

НАРОДЖУВАНІСТЬ

Продовження табл. 3.7.

	1990	1995	2005	2010	2013	2014	2015	2016	2017
	на 1000 жінок відповідного віку								
<b>Міські поселення та сільська місцевість</b>									
15–49 <sup>1</sup>	58,6	47,1	38,6	44,1	47,0	48,7	45,4	44,5	41,3
15–19 <sup>1</sup>	44,4	43,5	25,1	21,5	18,8	20,5	18,7	17,5	15,2
20–24	176,2	143,1	103,8	98,2	95,3	97,1	93,1	88,8	79,0
25–29	99,4	85,6	84,4	97,3	104,2	107,7	101,5	100,4	95,4
30–34	44,7	36,5	40,5	54,3	62,2	65,0	58,9	60,0	57,5
35–39	16,5	13,9	14,5	20,9	24,9	27,1	25,5	26,0	25,0
40–44	3,5	2,8	2,5	3,5	4,8	5,0	4,7	5,3	5,5
45–49 <sup>1</sup>	0,2	0,1	0,1	0,2	0,3	0,3	0,4	0,4	0,7
<b>Міські поселення</b>									
15–49 <sup>1</sup>	51,6	40,4	35,9	39,9	42,9	44,5	41,4	40,8	37,7
15–19 <sup>1</sup>	36,1	35,5	20,1	15,4	13,0	13,6	11,6	10,4	9,7
20–24	154,7	121,3	89,6	80,3	77,2	77,9	73,3	69,5	59,0
25–29	93,5	79,1	82,5	90,5	97,3	102,2	98,3	97,2	92,8
30–34	41,9	34,3	42,7	53,7	61,8	63,5	58,3	59,8	58,0
35–39	14,8	13,1	15,2	21,6	25,1	28,6	26,8	27,9	26,4
40–44	2,7	2,1	2,5	3,6	4,5	5,5	5,0	5,8	5,8
45–49 <sup>1</sup>	0,1	0,1	0,1	0,2	0,3	0,4	0,5	0,6	1,0
<b>Сільська місцевість</b>									
15–49 <sup>1</sup>	72,3	60,3	43,4	51,2	54,1	55,7	51,9	50,5	47,1
15–19 <sup>1</sup>	61,2	57,7	33,2	30,4	27,1	30,3	29,0	27,9	23,4
20–24	214,8	182,7	130,3	128,4	123,0	125,5	121,8	116,6	108,1
25–29	109,8	97,1	87,6	110,0	116,3	116,9	106,5	105,3	99,3
30–34	50,7	40,5	36,8	55,4	62,9	67,8	60,0	60,4	56,6
35–39	20,2	15,6	13,5	19,8	24,4	24,4	23,2	22,4	22,5
40–44	5,2	4,4	2,6	3,3	5,3	4,2	4,3	4,5	5,1
45–49 <sup>1</sup>	0,4	0,2	0,2	0,2	0,2	0,1	0,2	0,1	0,2

**3.8. Динаміка рівня народжуваності за віком матері, на 1000 жінок відповідної вікової групи**

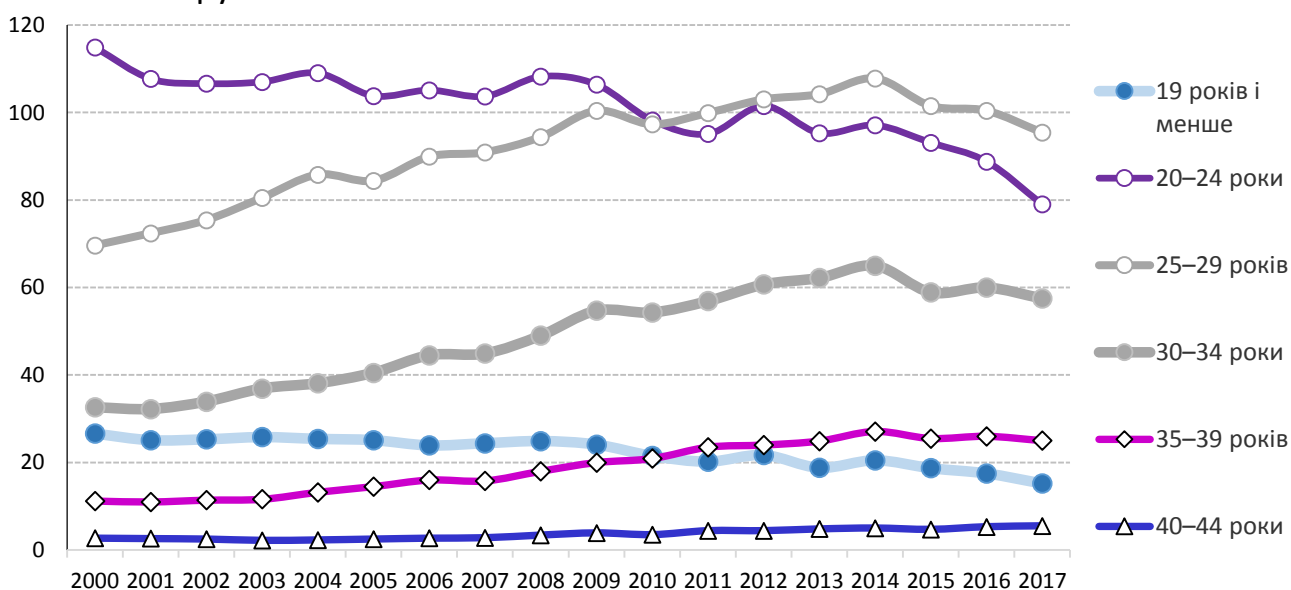

<sup>1</sup> До цих груп включено кількість народжених у матерів до 15 і старше 49 років відповідно.

**3.9. Сумарний коефіцієнт народжуваності**

	Усього	Міські поселення	Сільська місцевість
	дітей на одну жінку у віці 15-49 років		
1990	1,925	1,720	2,312
1991	1,890	1,678	2,293
1992	1,847	1,621	2,280
1993	1,761	1,525	2,208
1994	1,662	1,444	2,068
1995	1,627	1,427	1,991
1996	1,588	1,391	1,935
1997	1,477	1,314	1,757
1998	1,453	1,280	1,747
1999	1,305	1,162	1,546
2000	1,289	1,147	1,530
2001	1,238	1,132	1,423
2001-2002	1,250	1,140	1,446
2002-2003	1,297	1,199	1,477
2003-2004	1,345	1,252	1,517
2004-2005	1,361	1,273	1,528
2005-2006	1,378	1,278	1,566
2006-2007	1,405	1,292	1,615
2007-2008	1,443	1,311	1,683
2008-2009	1,509	1,357	1,779
2009-2010	1,503	1,347	1,773
2011	1,488	1,326	1,759
2012	1,578	1,410	1,849
2013	1,552	1,396	1,796
2014	1,614	1,460	1,846
2015	1,514	1,369	1,725
2016	1,492	1,357	1,686
2017	1,392	1,263	1,576

**3.10. Розподіл живонароджених за шлюбним станом матерів та порядком народження**

	2005		2010		2017	
	усього народжених	у тому числі поза шлюбом	усього народжених	у тому числі поза шлюбом	усього народжених	у тому числі поза шлюбом
	осіб					

**Міські поселення та сільська місцевість**

<b>Усього</b>	<b>26082</b>	<b>2235</b>	<b>28651</b>	<b>2178</b>	<b>25002</b>	<b>1943</b>
<i>у тому числі за порядком народження</i>						
першими	14442	1360	13699	1137	11347	871
другими	8869	529	10831	551	9414	564
третіми	1917	203	3023	296	3084	295
четвертими	498	75	680	120	722	124
п'ятими та наступними	356	68	418	74	435	89

**Міські поселення**

<b>Усього</b>	<b>15395</b>	<b>1358</b>	<b>16327</b>	<b>1334</b>	<b>14216</b>	<b>1175</b>
<i>у тому числі за порядком народження</i>						
першими	14442	1360	13699	1137	11347	871
другими	8869	529	10831	551	9414	564
третіми	1917	203	3023	296	3084	295
четвертими	498	75	680	120	722	124
п'ятими та наступними	356	68	418	74	435	89

**Сільська місцевість**

<b>Усього</b>	<b>10687</b>	<b>877</b>	<b>12324</b>	<b>844</b>	<b>10786</b>	<b>768</b>
<i>у тому числі за порядком народження</i>						
першими	14442	1360	13699	1137	11347	871
другими	8869	529	10831	551	9414	564
третіми	1917	203	3023	296	3084	295
четвертими	498	75	680	120	722	124
п'ятими та наступними	356	68	418	74	435	89

**3.11. Кількість позашлюбних народжень за містами і районами у 2017 році**

	Усього народжених поза шлюбом			Частка народжених поза шлюбом у загальній кількості народжених		
	міські поселення та сільська місцевість	міські поселення	сільська місцевість	міські поселення та сільська місцевість	міські поселення	сільська місцевість
	осіб			%		
<b>Львівська область</b>	<b>1943</b>	<b>1175</b>	<b>768</b>	<b>7,8</b>	<b>8,3</b>	<b>7,1</b>
міста						
Львів <sup>1</sup>	572	572	–	8,0	8,0	–
Борислав <sup>1</sup>	62	62	–	16,9	16,9	–
Дрогобич <sup>1</sup>	67	67	–	8,8	8,8	–
Моршин	4	4	–	9,8	9,8	–
Новий Розділ	17	17	–	8,2	8,2	–
Самбір	28	28	–	8,8	8,8	–
Стрий	49	49	–	9,7	9,7	–
Трускавець	17	17	–	10,2	10,2	–
Червоноград <sup>1</sup>	50	50	–	7,5	7,5	–
райони						
Бродівський	35	9	26	7,3	4,9	8,8
Буський	48	18	30	9,3	9,7	9,1
Городоцький	40	9	31	5,6	3,8	6,4
Дрогобицький	44	5	39	6,2	6,8	6,1
Жидачівський	62	31	31	10,7	13,0	9,1
Жовківський	82	25	57	6,3	6,5	6,2
Золочівський	38	15	23	5,6	6,0	5,4
Кам'янка–Бузький	45	23	22	7,3	9,4	5,9
Миколаївський	39	12	27	5,1	6,4	4,6
Мостиський	42	9	33	7,0	5,3	7,6
Перемишлянський	30	5	25	6,8	4,0	8,0
Пустомитівський	70	9	61	5,8	5,2	5,9
Радехівський	46	10	36	9,9	8,3	10,5
Самбірський	39	5	34	5,4	5,4	5,4
Сколівський	70	20	50	12,2	14,5	11,4
Сокальський	75	31	44	8,4	11,4	7,1
Старосамбірський	45	12	33	6,3	7,9	5,8
Стрийський	26	1	25	4,0	6,7	4,0
Турківський	105	16	89	17,0	15,7	17,2
Яворівський	96	44	52	6,1	6,2	6,0

<sup>1</sup> Див. виноску до табл. 1.4.

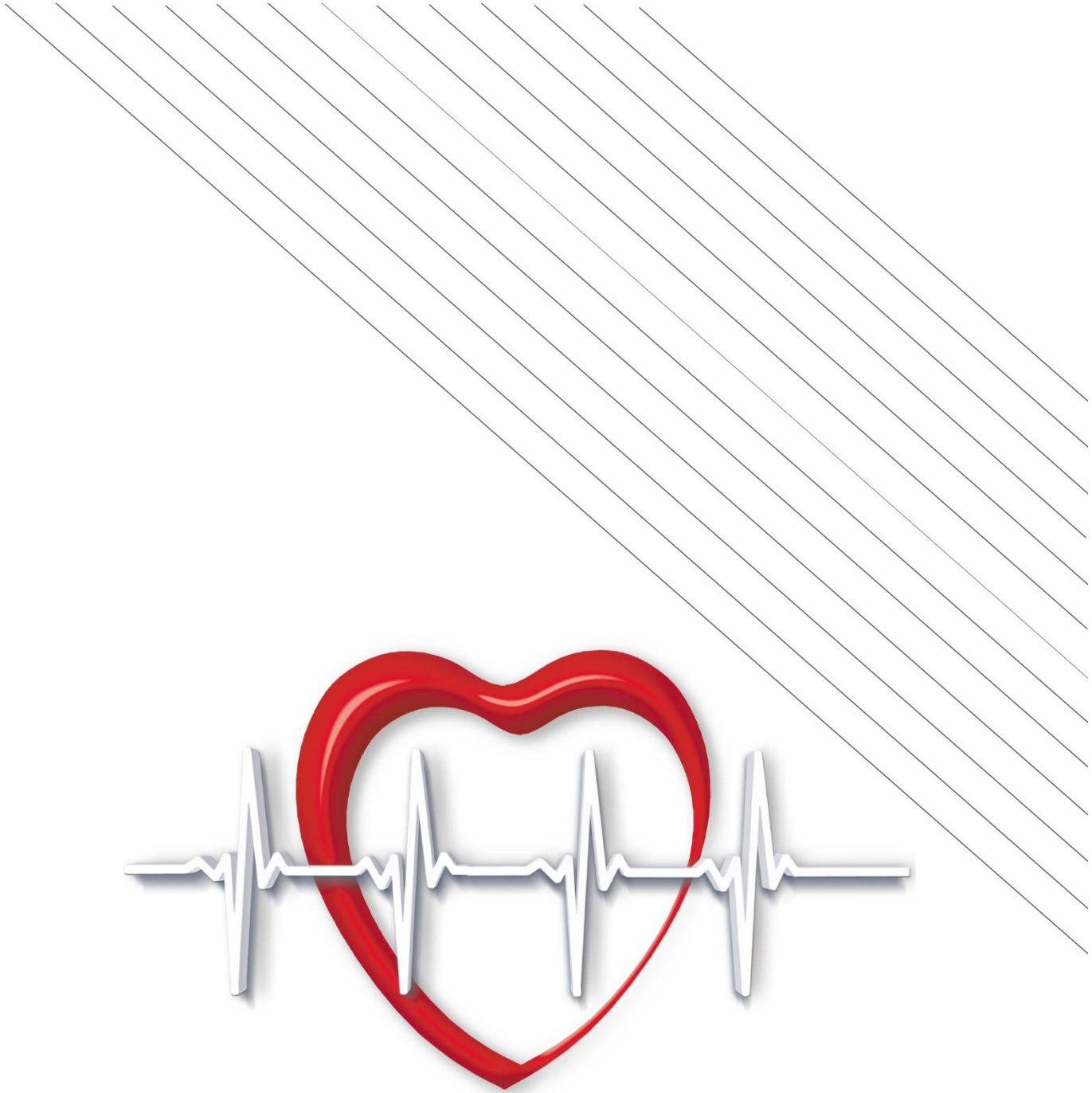

**ЗАХВОРЮВАНІСТЬ ТА СМЕРТНІСТЬ**





## 4. ЗАХВОРЮВАНІСТЬ ТА СМЕРТНІСТЬ

## 4.1. Розподіл померлих за статтю, віковими групами та типом поселень у 2017 році

	Усе населення			Міське населення			Сільське населення		
	обидві статі	чоловіки	жінки	обидві статі	чоловіки	жінки	обидві статі	чоловіки	жінки
<b>Осіб</b>									
<b>Усього</b>	<b>32087</b>	<b>15999</b>	<b>16088</b>	<b>17094</b>	<b>8847</b>	<b>8247</b>	<b>14993</b>	<b>7152</b>	<b>7841</b>
<i>у тому числі у віці:</i>									
0-4	257	157	100	141	87	54	116	70	46
5-9	25	14	11	12	9	3	13	5	8
10-14	15	9	6	10	5	5	5	4	1
15-19	56	45	11	24	18	6	32	27	5
20-24	98	77	21	44	33	11	54	44	10
25-29	188	145	43	108	77	31	80	68	12
30-34	353	290	63	225	186	39	128	104	24
35-39	501	392	109	294	230	64	207	162	45
40-44	708	561	147	420	326	94	288	235	53
45-49	972	735	237	532	376	156	440	359	81
50-54	1321	958	363	734	508	226	587	450	137
55-59	2082	1528	554	1186	858	328	896	670	226
60-64	2287	1622	665	1300	891	409	987	731	256
65-69	2839	1790	1049	1701	1038	663	1138	752	386
70-74	3001	1681	1320	1701	962	739	1300	719	581
75-79	4682	2174	2508	2576	1255	1321	2106	919	1187
80-84	5482	1989	3493	2641	1032	1609	2841	957	1884
85-89	4626	1314	3312	2160	678	1482	2466	636	1830
90-94	2117	430	1687	1053	225	828	1064	205	859
95-99	441	82	359	215	49	166	226	33	193
100 і старші	36	6	30	17	4	13	19	2	17
<b>На 10 тис. населення відповідної вікової групи</b>									
<b>Усього</b>	<b>127,7</b>	<b>134,3</b>	<b>121,7</b>	<b>112,4</b>	<b>124,0</b>	<b>102,2</b>	<b>151,0</b>	<b>164,1</b>	<b>138,8</b>
<i>у тому числі у віці:</i>									
0-4	18,2	21,6	14,5	17,5	21,1	13,8	19,0	14,7	23,6
5-9	1,7	1,9	1,6	1,5	2,1	0,8	2,1	2,6	1,7
10-14	1,2	1,4	1,0	1,3	1,3	1,3	1,0	0,4	1,6
15-19	4,4	6,9	1,8	3,2	4,7	1,6	6,2	1,9	10,8
20-24	6,0	9,2	2,6	4,6	6,7	2,3	8,1	2,9	13,6
25-29	9,9	14,9	4,6	9,6	13,6	5,5	10,2	3,0	18,1
30-34	16,3	25,7	6,1	16,1	25,6	5,8	16,7	6,0	28,5
35-39	26,4	40,5	11,8	24,3	37,8	10,7	30,2	12,5	49,5
40-44	41,2	65,8	16,9	39,4	63,0	17,2	44,0	15,8	73,5
45-49	57,3	88,7	27,4	51,9	76,9	29,1	65,7	23,8	109,0
50-54	77,2	117,5	40,5	70,9	107,3	40,2	86,7	40,1	134,2
55-59	110,5	177,0	54,3	102,3	166,9	50,9	123,7	64,7	178,6

ЗАХВОРЮВАНІСТЬ ТА СМЕРТНІСТЬ

Продовження табл. 4.1.

	Усе населення			Міське населення			Сільське населення		
	обидві статі	чоловіки	жінки	обидві статі	чоловіки	жінки	обидві статі	чоловіки	жінки
60-64	157,5	258,7	80,6	141,7	234,3	76,1	184,5	103,7	253,7
65-69	245,9	388,5	151,2	229,3	359,5	146,3	275,7	224,5	312,3
70-74	373,2	572,1	258,7	345,5	527,3	238,5	417,0	521,7	358,9
75-79	591,9	846,5	469,5	568,8	812,9	442,6	622,8	1158,6	389,9
80-84	1024,5	1299,0	914,5	959,8	1235,3	839,7	1093,1	2707,7	502,8
85-89	1666,3	1834,2	1607,9	1601,7	1786,6	1529,3	1727,4	5431,9	583,1
90-94	2607,5	2593,5	2611,1	2502,4	2565,6	2485,7	2720,5	10998,7	655,0
95-99	2876,7	2671,0	2928,2	2622,0	3333,3	2466,6	3169,7	12062,5	596,7
100 і старші	911,4	681,8	977,2	528,0	833,3	474,5	2602,7	4250,0	606,1

4.2. Розподіл померлих за статтю в окремих вікових групах у 2017 році

Осіб

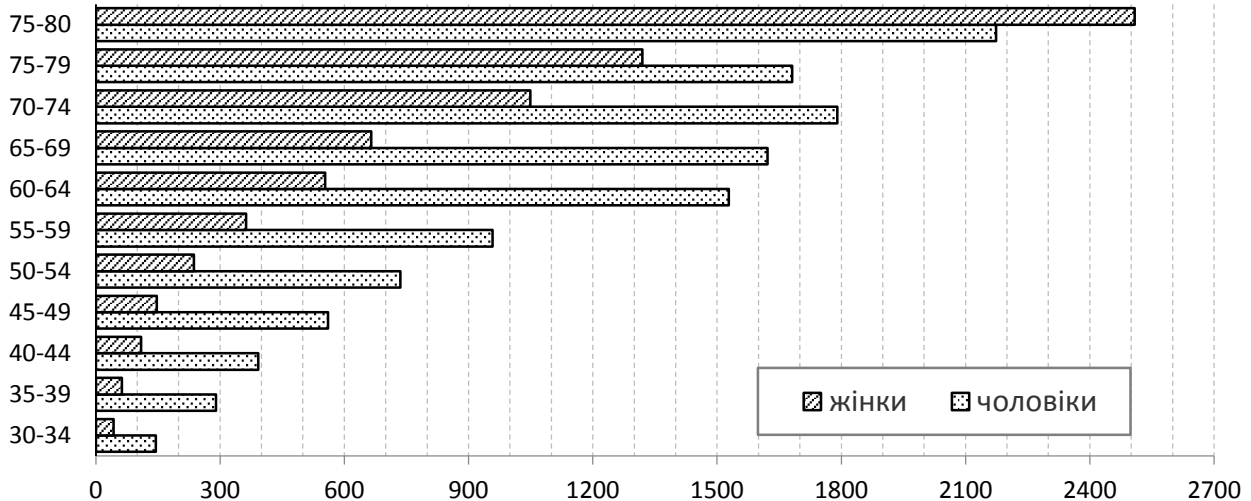

На 10 тис. населення відповідної вікової групи

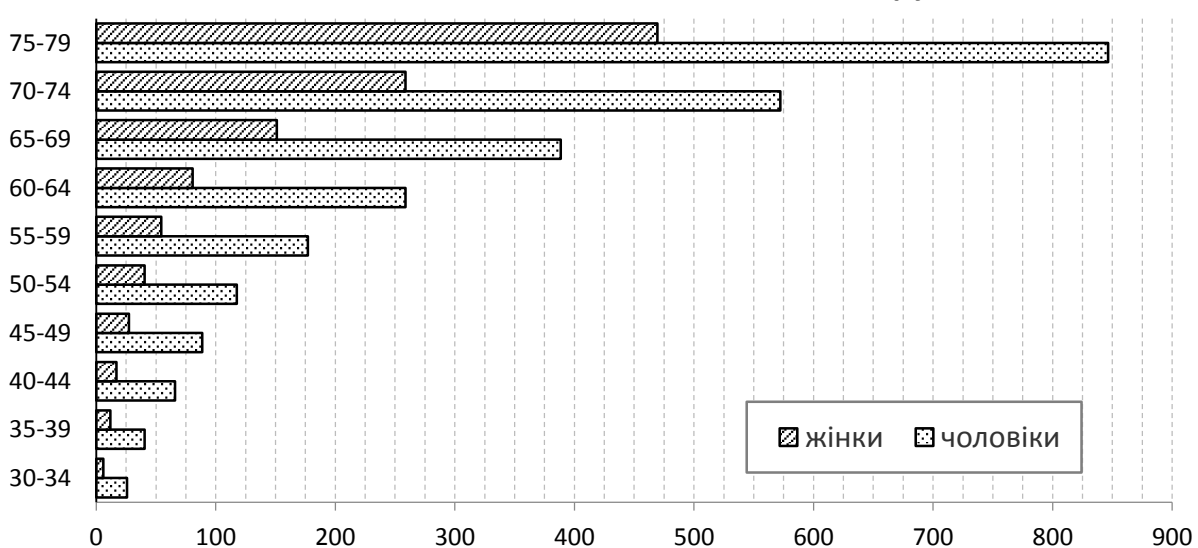

## 4.3. Кількість померлих у 2017 році за місяцями у містах і районах

	Усього	У тому числі за місяцями											
		I	II	III	IV	V	VI	VII	VIII	IX	X	XI	XII
		осіб											
<b>Львівська область</b>	<b>32087</b>	<b>3593</b>	<b>2638</b>	<b>2730</b>	<b>2587</b>	<b>2858</b>	<b>2468</b>	<b>2223</b>	<b>2505</b>	<b>2315</b>	<b>2694</b>	<b>2763</b>	<b>2713</b>
міста													
Львів <sup>1</sup>	8490	863	672	713	666	744	649	625	714	678	695	748	723
Борислав <sup>1</sup>	534	51	41	47	41	48	45	38	44	43	45	45	46
Дрогобич <sup>1</sup>	1085	115	72	101	93	96	92	69	84	84	99	101	79
Моршин	65	5	4	10	4	6	8	5	6	5	2	6	4
Новий Розділ	243	21	23	18	21	15	20	19	21	26	15	22	22
Самбір	391	35	27	41	33	36	30	27	36	24	34	27	41
Стрий	630	74	38	63	51	71	42	31	57	33	51	62	57
Трускавець	233	18	19	14	25	20	20	19	22	16	20	24	16
Червоноград <sup>1</sup>	944	105	89	86	73	95	74	72	60	65	83	68	74
райони													
Бродівський	914	111	81	73	64	94	70	69	76	66	73	63	74
Буський	715	83	75	39	69	66	59	42	58	45	59	62	58
Городоцький	992	112	91	67	81	95	74	61	77	65	88	91	90
Дрогобицький	1105	143	95	81	87	101	91	59	77	88	77	105	101
Жидачівський	1109	136	97	98	108	98	69	75	78	72	89	99	90
Жовківський	1389	162	132	132	111	124	95	87	100	86	111	125	124
Золочівський	995	119	79	96	83	79	61	65	80	72	90	91	80
Кам'янка-Бузький	806	78	68	61	62	82	57	61	59	68	74	73	63
Миколаївський	855	98	72	74	72	74	65	64	60	48	87	67	74
Мостиський	828	102	76	61	63	87	79	53	55	63	59	61	69
Перемишлянський	722	77	55	80	50	68	58	53	59	40	67	52	63
Пустомитівський	1472	156	112	140	108	133	115	108	112	103	127	127	131
Радехівський	679	91	46	49	60	60	42	49	74	49	52	49	58
Самбірський	979	113	70	79	66	78	69	85	61	79	99	98	82
Сколівський	702	100	58	52	67	59	55	45	52	51	48	55	60
Сокальський	1343	157	101	112	99	123	120	93	91	92	121	128	106
Старосамбірський	1083	138	112	88	91	96	80	73	61	76	100	83	85
Стрийський	851	96	71	68	74	48	72	67	67	58	82	69	79
Турківський	666	69	62	56	58	58	64	35	59	45	45	51	64
Яворівський	1267	165	100	131	107	104	93	74	105	75	102	111	100

<sup>1</sup> Див. виноску до табл. 1.4.

#### 4.4. Кількість вперше зареєстрованих випадків захворювань за класами хвороб

	2005	2015	2017	2005	2015	2017
	тис. випадків			на 100 тис. населення		
<b>Усього <sup>1</sup></b>	<b>2087,3</b>	<b>1995,7</b>	<b>1933,9</b>	<b>81400,0</b>	<b>79269,4</b>	<b>76942,8</b>
<i>у тому числі:</i>						
деякі інфекційні та паразитарні хвороби	63,1	61,8	55,4	2466,1	2456,2	2205,3
новоутворення хвороби крові й кровотворних органів та окремі порушення із залученням імунного механізму	11,2	10,6	9,0	439,1	423,0	356,6
хвороби ендокринної системи, розлади харчування та порушення обміну речовин	27,4	22,8	22,6	1070,0	907,5	899,2
розлади психіки та поведінки	12,0	9,9	8,2	470,4	393,7	326,7
хвороби нервової системи	52,4	63,1	60,9	2046,9	2507,8	2424,5
хвороби ока та його придаткового апарату	115,3	112,8	108,9	4508,9	4481,3	4332,1
хвороби вуха та соскоподібного відростка	82,0	83,3	82,2	3203,9	3307,7	3271,3
хвороби системи кровообігу	116,4	112,8	104,9	4551,5	4481,8	4172,2
хвороби органів дихання	1053,8	995,2	986,2	41197,8	39530,0	39234,9
хвороби органів травлення	84,7	78,6	71,2	3309,3	3121,9	2833,7
хвороби шкіри та підшкірної клітковини	110,4	128,3	116,9	4317,7	5098,2	4649,8
хвороби кістково-м'язової системи та сполучної тканини	109,3	93,3	90,1	4274,8	3707,4	3586,2
хвороби сечостатевої системи	111,4	104,8	101,8	4354,8	4161,3	4050,1
вагітність, пологи та післяпологовий період	29,9	22,2	20,8	4426,0 <sup>2</sup>	3612,9 <sup>2</sup>	3449,5 <sup>2</sup>
природжені вади розвитку, деформації та хромосомні аномалії	2,6	2,2	2,1	101,5	89,0	83,2
травми, отруєння та деякі інші наслідки дії зовнішніх чинників	82,0	65,0	65,1	3205,3	2580,9	2591,9
інші захворювання	6,6	4,8	4,7	260,3	191,1	186,0

<sup>1</sup> У лікувально-профілактичних установах системи Міністерства охорони здоров'я.

<sup>2</sup> На 100 тисяч жінок фертильного віку (15-49 років).

**4.5. Рівень захворюваності населення, кількість уперше зареєстрованих випадків захворювання у розрахунку на 100 осіб**

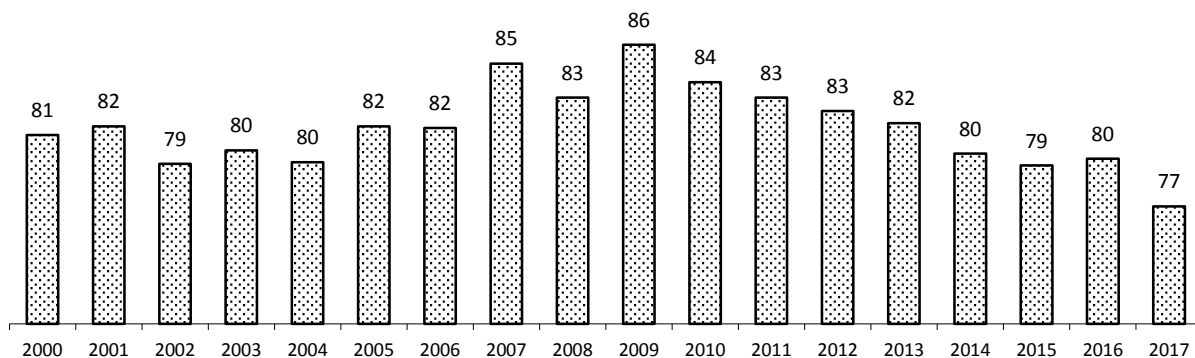

**4.6. Рівень захворюваності на злоякісні новоутворення, кількість осіб з уперше в житті встановленим діагнозом на 100 тис. населення**

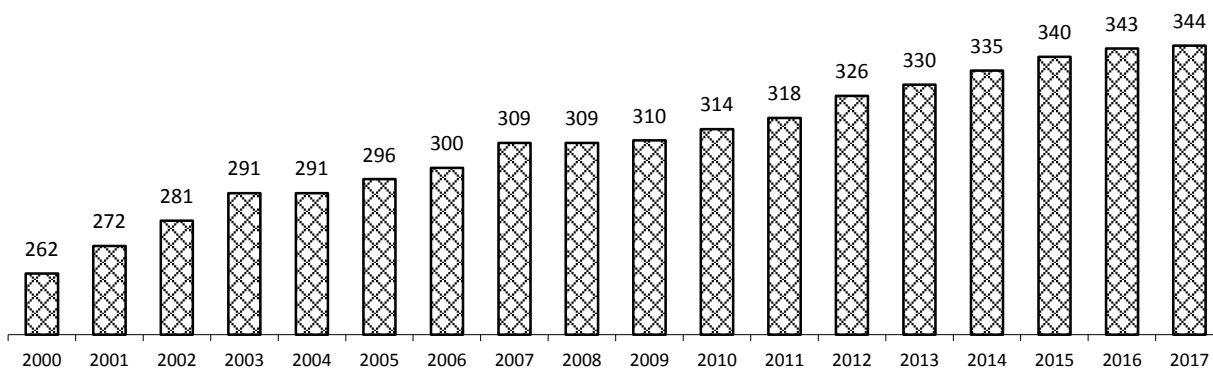

**4.7. Рівень захворюваності на туберкульоз, кількість осіб з уперше в житті встановленим діагнозом на 100 тис. населення**

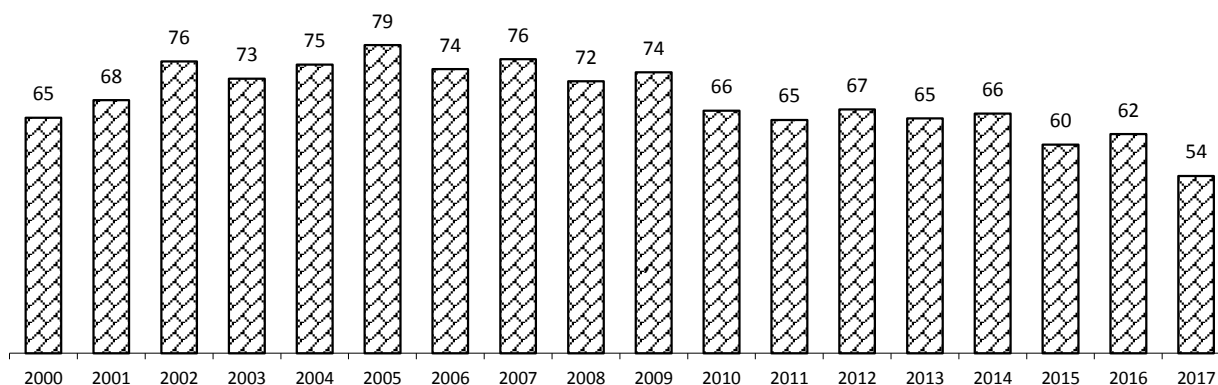

**4.8. Смертність населення за причинами**

	2005	2010	2017	2005	2010	2017
	осіб			на 100 тис. населення		
<b>Усього померлих</b>	<b>35271</b>	<b>32644</b>	<b>32087</b>	<b>1365,7</b>	<b>1281,6</b>	<b>1267,4</b>
<i>у тому числі від:</i>						
деяких інфекційних та паразитарних хвороб	645	580	438	25,0	22,8	17,3
<i>з них від:</i>						
туберкульозу	540	435	279	20,9	17,1	11,0
хворіб, зумовлених вірусом імунодефіциту людини (ВІЛ)	27	97	118	1,0	3,8	4,7
новоутворень	4040	4029	4372	156,4	158,2	172,7
<i>з них від:</i>						
злякисних новоутворень	4013	3993	4352	155,4	156,8	171,9
злякисних новоутворень жіночих статевих органів	661	707	769	48,9 <sup>1</sup>	52,9 <sup>1</sup>	58,2 <sup>1</sup>
злякисних новоутворень чоловічих статевих органів	148	165	237	12,2 <sup>2</sup>	13,8 <sup>2</sup>	19,9 <sup>2</sup>
хвороб крові й кровотворних органів та окремих порушень із залученням імунного механізму	18	12	15	0,7	0,5	0,6
хвороб ендокринної системи, розладів харчування та порушення обміну речовин	180	160	296	7,0	6,3	11,7
розладів психіки та поведінки	178	83	48	6,9	3,3	1,9
<i>з них внаслідок вживання алкоголю</i>	169	79	45	6,5	3,1	1,8
хвороб нервової системи	216	177	162	8,4	6,9	6,4
хвороб ока та його придаткового апарату	–	–	–	–	–	–
хвороб вуха та соскоподібного відростка	–	3	4	–	0,1	0,2
хвороб системи кровообігу	22923	21203	20013	887,6	832,4	790,5
<i>з них від:</i>						
інфаркту міокарда та деяких його поточних ускладнень	583	539	626	22,6	21,2	24,7
стенокардії, атеросклеротичної та інших форм ішемічної хвороби серця	16980	15571	14130	657,5	611,3	558,1

<sup>1</sup> У розрахунку на 100 тис. жінок<sup>2</sup> У розрахунку на 100 тис. чоловіків

## ЗАХВОРЮВАНІСТЬ ТА СМЕРТНІСТЬ

Продовження табл. 4.8.

	2005	2010	2017	2005	2010	2017
	осіб			на 100 тис. населення		
хвороб органів дихання	1627	1027	840	63,0	40,3	33,2
хвороб органів травлення	1103	1156	1180	42,7	0,1	46,6
хвороб шкіри та підшкірної клітковини	29	9	36	1,1	0,4	1,4
хвороб кістково-м'язової системи та сполучної тканини	35	40	37	1,4	1,6	1,5
хвороб сечостатевої системи	162	111	96	6,3	4,4	3,8
вагітності, пологів та післяпологового період	4	5	2	0,2	0,2	0,1
окремих станів, що виникають у перинатальному періоді	94	145	149	3,6	5,7	5,9
природжених вад розвитку, деформації та хромосомних аномалій	112	117	88	4,3	4,6	3,5
симптомів, ознак та відхилень від норми, що виявлені при лабораторних та клінічних дослідженнях, не класифікованих в інших рубриках	1444	2080	2595	55,9	81,7	102,5
з них від старості	1049	1768	2381	1630,9 <sup>1</sup>	2227,7 <sup>1</sup>	2607,4 <sup>1</sup>
зовнішніх причин смерті	2461	1707	1716	95,3	67,0	67,8
з них:						
потерпілі внаслідок транспортних нещасних випадків	493	288	356	19,1	11,3	14,1
випадкові утоплення або занурення у воду	158	122	82	6,1	4,8	3,2
навмисні самоушкодження	226	200	134	8,8	7,9	5,3

### 4.9. Співвідношення захворюваності та смертності від окремих хвороб у 2017 році<sup>2</sup>

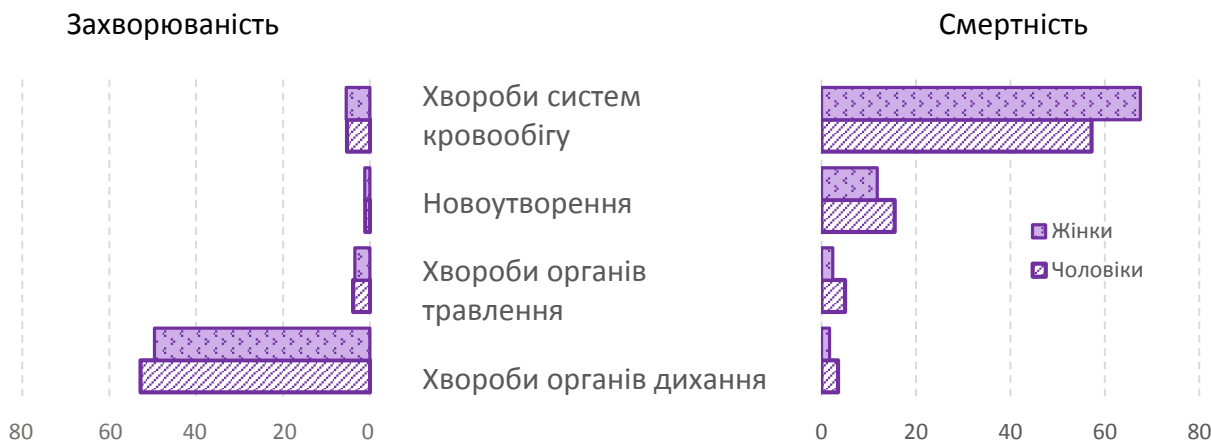

<sup>1</sup> На 100 тис. постійного населення у віці 80 і старші

<sup>2</sup> Захворюваність – відсотків до хворих відповідної статі; смертність – відсотків до померлих відповідної статі.

#### 4.10. Кількість випадків смерті жінок, що пов'язана з вагітністю, пологами та ускладненнями післяпологового періоду

	2010	2015	2016	2017
	осіб			
<b>Кількість випадків материнської смерті під час вагітності та від причин, пов'язаних з пологами</b>	<b>7</b>	<b>1</b>	<b>3</b>	<b>3</b>
Кількість випадків смерті, пов'язаної з вагітністю	6	1	3	2
Материнська смертність	5	1	3	2
Смерті з прямих акушерських причин	4	1	2	2
з них від				
позаматкової вагітності	1	–	–	–
аборту	1	–	–	–
набряків, протеїнурії та гіпертензивних розладів, токсикозів при вагітності, пологах та у післяпологовому періоді	1	–	–	–
кровотеч в ранні терміни вагітності, до пологів, під час пологів, у післяпологовому періоді	–	–	1	–
інших прямих акушерських причин	1	1	1	2
Смерті з непрямих акушерських причин	1	–	1	–
Кількість випадків смерті матері від зовнішніх причин	1	–	–	1
<b>Кількість випадків пізньої материнської смерті (пізніше ніж через 42 дні після пологів)</b>	<b>1</b>	<b>–</b>	<b>–</b>	<b>–</b>

#### 4.11. Розподіл померлих від навмисних самоушкоджень за віком та типом поселень у 2017 році

	Усього	У тому числі					
		чоло-віки	жінки	у міських поселеннях		у сільській місцевості	
				чоло-віки	жінки	чоло-віки	жінки
осіб							
<b>Усього</b>	<b>134</b>	<b>110</b>	<b>24</b>	<b>47</b>	<b>13</b>	<b>63</b>	<b>11</b>
у тому числі у віці, років							
0–6	–	–	–	–	–	–	–
7–14	1	1	–	–	–	1	–
15–17	1	1	–	–	–	1	–
18	1	1	–	–	–	1	–
19	2	1	1	–	–	1	1
20–24	9	9	–	3	–	6	–
25–29	12	10	2	3	1	7	1
30–34	13	13	–	6	–	7	–
35–54	57	48	9	19	6	29	3
55–59	11	8	3	5	2	3	1
60 і старші	27	18	9	11	4	7	5



#### 4.12. Смертність населення за основними причинами за містами і районами у 2017 році

	Усього померлих	З них за основними причинами смерті				
		ново-утворення	хвороби систем кровообігу	хвороби органів дихання	хвороби органів травлення	зовнішні причини смерті
<b>Львівська область</b>	<b>32087</b>	<b>4372</b>	<b>20013</b>	<b>840</b>	<b>1180</b>	<b>1716</b>
Львів <sup>1</sup>	8490	1401	5309	141	450	466
Борислав <sup>1</sup>	534	58	384	10	19	25
Дрогобич <sup>1</sup>	1085	210	538	45	31	55
Моршин	65	10	46	–	2	1
Новий Розділ	243	38	163	2	8	15
Самбір	391	71	254	8	15	18
Стрий	630	109	422	7	32	27
Трускавець	233	41	147	5	8	16
Червоноград <sup>1</sup>	944	170	476	22	39	71
райони						
Бродівський	914	101	477	28	20	60
Буський	715	77	515	11	29	42
Городоцький	992	130	559	19	27	55
Дрогобицький	1105	119	746	31	25	55
Жидачівський	1109	128	804	33	29	50
Жовківський	1389	187	918	22	54	86
Золочівський	995	70	674	16	25	40
Кам'янка–Бузький	806	116	527	21	24	42
Миколаївський	855	108	568	14	24	41
Мостиський	828	83	627	26	23	39
Перемишлянський	722	75	531	18	23	37
Пустомитівський	1472	213	946	25	54	85
Радехівський	679	67	318	20	27	29
Самбірський	979	112	686	46	30	54
Сколівський	702	83	405	29	18	39
Сокальський	1343	134	801	26	40	56
Старосамбірський	1083	113	757	27	33	49
Стрийський	851	123	448	17	24	46
Турківський	666	69	343	158	18	44
Яворівський	1267	156	624	13	29	73

<sup>1</sup> Див. виноску до табл. 1.4.

ЗАХВОРЮВАНІСТЬ ТА СМЕРТНІСТЬ

Продовження табл. 4.12.

	Усього померлих	З них за основними причинами смерті				
		ново-утворення	хвороби систем кровообігу	хвороби органів дихання	хвороби органів травлення	зовнішні причини смерті
<b>Львівська область</b>	1267,4	172,7	790,5	33,2	46,6	67,8
Львів <sup>1</sup>	1119,8	184,8	700,2	18,6	59,4	61,5
Борислав <sup>1</sup>	1471,1	159,8	1057,9	27,5	52,3	68,9
Дрогобич <sup>1</sup>	1114,0	215,6	552,4	46,2	31,8	56,5
Моршин	1511,6	232,6	1069,8	–	46,5	23,3
Новий Розділ	846,7	132,4	567,9	7,0	27,9	52,3
Самбір	1120,3	203,4	727,8	22,9	43,0	51,6
Стрий	1064,2	184,1	712,8	11,8	54,1	45,6
Трускавець	1147,8	202,0	724,1	24,6	39,4	78,8
Червоноград <sup>1</sup>	1164,0	209,6	586,9	27,1	48,1	87,5
райони						
Бродівський	1554,4	171,8	811,2	47,6	34,0	102,0
Буський	1540,9	165,9	1109,9	23,7	62,5	90,5
Городоцький	1437,7	188,4	810,1	27,5	39,1	79,7
Дрогобицький	1481,2	159,5	1000,0	41,6	33,5	73,7
Жидачівський	1645,4	189,9	1192,9	49,0	43,0	74,2
Жовківський	1258,2	169,4	831,5	19,9	48,9	77,9
Золочівський	1435,8	101,0	972,6	23,1	36,1	57,7
Кам'янка–Бузький	1406,6	202,4	919,7	36,6	41,9	73,3
Миколаївський	1352,8	170,9	898,7	22,2	38,0	64,9
Мостиський	1452,6	145,6	1100,0	45,6	40,4	68,4
Перемишлянський	1870,5	194,3	1375,6	46,6	59,6	95,9
Пустомитівський	1240,1	179,4	797,0	21,1	45,5	71,6
Радехівський	1429,5	141,1	669,5	42,1	56,8	61,1
Самбірський	1437,6	164,5	1007,3	67,5	44,1	79,3
Сколівський	1474,8	174,4	850,8	60,9	37,8	81,9
Сокальський	1455,0	145,2	867,8	28,2	43,3	60,7
Старосамбірський	1393,8	145,4	974,3	34,7	42,5	63,1
Стрийський	1374,8	198,7	723,7	27,5	38,8	74,3
Турківський	1340,0	138,8	690,1	317,9	36,2	88,5
Яворівський	1006,4	123,9	495,6	10,3	23,0	58,0

**4.13. Кількість вперше зареєстрованих випадків захворювань дітей у віці 0–14 років за класами хвороб**

	2005	2015	2017	2005	2015	2017
	тис. осіб			на 100 тис. дітей у віці 0–14		
<b>Усього <sup>1</sup></b>	<b>582,9</b>	<b>586,6</b>	<b>574,7</b>	<b>136263</b>	<b>144323</b>	<b>139026</b>
<i>у тому числі:</i>						
деякі інфекційні та паразитарні хвороби новоутворення	19,3	14,1	13,8	4512	3469	3338
хвороби крові та кровотворних органів та окремі порушення із залученням імунного механізму	7,0	5,0	4,5	1636	1230	1089
ендокринні хвороби, розлади харчування, порушення обміну речовин	9,1	5,2	4,8	2127	1279	1161
розлади психіки і поведінки	2,8	2,6	1,9	655	640	460
хвороби нервової системи	5,2	6,6	5,5	1216	1624	1331
хвороби ока та його придаткового апарату	20,6	19,9	18,1	4816	4896	4379
хвороби вуха та його соскоподібного відростка	20,1	21,3	20,5	4699	5240	4959
хвороби системи кровообігу	1,4	1,2	0,9	327	295	218
хвороби органів дихання	409,3	429,7	428,3	95681	105720	103610
хвороби органів травлення	24,0	21,4	19,7	5610	5265	4766
хвороби шкіри та підшкірної клітковини	23,7	24,0	22,4	5540	5905	5419
хвороби кістково-м'язової системи та сполучної тканини	10,7	9,3	9,1	2501	2288	2201
хвороби сечостатевої системи	9,7	10,0	9,7	2268	2460	2347
природжені вади розвитку, деформації та хромосомні аномалії	1,9	1,8	1,7	444	443	411
травми, отруєння та деякі інші наслідки дії зонішніх чинників	12,4	11,1	10,8	2899	2731	2613
інші захворювання	4,8	2,4	2,1	1122	590	508

<sup>1</sup> У лікувально-профілактичних установах системи Міністерства охорони здоров'я.

**4.14. Смертність дітей у віці до 0-14 років за причинами**

	2005	2010	2017	2005	2010	2017
	осіб			на 100 тис. дітей у віці 0–14		
<b>Усього померлих</b>	324	361	292	82,9	98,7	75,0
<i>у тому числі від:</i>						
деякі інфекційні та паразитарні хвороби	27	23	15	6,9	6,3	3,9
новоутворення хвороби крові й кровотворних органів та окремі порушення із залученням імунного механізму	13	10	17	3,3	2,7	4,4
хвороби ендокринної системи, розлади харчування та порушення обміну речовин	1	5	–	0,3	1,4	–
хвороби нервової системи	3	–	3	0,8	–	0,8
розлади психіки та поведінки	–	–	–	–	–	–
хвороби нервової системи	8	21	7	2,0	5,7	1,8
хвороби ока та його придаткового апарату	–	–	–	–	–	–
хвороби вуха та соскоподібного відростка	–	–	–	–	–	–
хвороби системи кровообігу	3	5	1	0,8	1,4	0,3
хвороби органів дихання	22	16	5	5,6	4,4	1,3
хвороби органів травлення	2	1	1	0,5	0,3	0,3
хвороби шкіри та підшкірної клітковини	–	–	1	–	–	0,3
хвороби кістково-м'язової системи та сполучної тканини	–	–	–	–	–	–
хвороби сечостатевої системи	1	2	1	0,3	0,5	0,3
вагітність, пологи та післяпологовий період	–	–	–	–	–	–
окремі стани, що виникають у перинатальному періоді	94	145	149	24,0	39,7	38,3
природжені вади розвитку, деформації та хромосомні аномалії	85	95	59	21,7	26,0	15,2
симптоми, ознаки та відхилення від норми, що виявлені при лабораторних та клінічних дослідженнях, не класифікованих в інших рубриках	4	11	4	1,0	3,0	1,0
зовнішні причини смерті	61	27	29	15,6	7,4	7,4

**4.15. Смертність дітей у віці до 1 року**

	Міські поселення та сільська місцевість	У тому числі		Міські поселення та сільська місцевість	У тому числі	
		міські поселення	сільська місцевість		міські поселення	сільська місцевість
	померло, осіб			на 1000 живонароджених		
1950	4295	1072	3223	93,0	74,3	106,7
1955	3779	770	3009	79,9	51,7	92,8
1960	1684	540	1144	33,0	28,6	34,6
1965	802	307	495	19,2	18,0	20,1
1970	591	291	300	14,3	15,0	13,7
1975	627	343	284	15,9	16,9	14,8
1980	611	319	292	14,8	14,6	15,1
1985	602	312	290	13,9	13,1	15,0
1990	499	265	234	12,8	11,7	14,4
1995	467	221	246	14,8	12,3	17,9
2000	297	149	148	12,2	11,0	13,8
2001	291	150	141	12,3	11,0	13,9
2002	216	101	115	9,0	7,3	11,4
2003	206	118	88	8,3	8,2	8,4
2004	260	142	118	10,0	9,3	11,0
2005	218	117	101	8,3	7,6	9,4
2006	211	106	105	7,8	6,7	9,4
2007	287	155	132	10,5	9,7	11,6
2008	253	137	116	8,8	8,2	9,5
2009	238	135	103	7,9	7,9	8,0
2010	266	142	124	9,2	8,6	10,0
2013	247	149	98	8,3	8,7	7,8
2014	256	156	100	8,5	9,1	7,7
2015	232	119	113	8,2	7,4	9,3
2016	183	108	75	6,7	7,0	6,4
2017	232	128	104	9,2	8,9	9,6

**4.16. Динаміка смертності дітей у віці до 1 року, померло на 1000 живонароджених**



#### 4.17. Смертність дітей у віці до 1 року за статтю та причинами смерті у 2017 році

	Усього	У тому числі		Усього	У тому числі	
		хлопчики	дівчатка		хлопчики	дівчатка
	померло, осіб			на 10 тис. живонароджених		
<b>Усього</b>	<b>232</b>	<b>138</b>	<b>94</b>	<b>92,0</b>	<b>106,3</b>	<b>76,9</b>
<i>у тому числі від:</i>						
деяких інфекційних та паразитарних хвороб	12	8	4	4,5	5,9	3,1
новоутворень ендокринних хвороб, розладів харчування та порушень обміну речовин	1	–	1	0,4	–	0,8
хвороб нервової системи	1	1	–	0,4	0,8	–
хвороб органів дихання	1	–	1	0,4	–	0,8
з них від пневмоній	2	–	2	0,8	–	1,6
хвороб органів травлення	1	–	1	0,4	–	0,8
природжених вад розвитку, деформацій та хромосомних аномалій	–	–	–	–	–	–
з них від природжених вад розвитку системи кровообігу	50	23	27	19,8	17,7	22,1
окремих станів, що виникають в перинатальному періоді	17	10	7	6,7	7,6	5,7
з них від:						
пологових травм	149	97	52	59,4	75,1	42,8
внутрішньоутробної гіпоксії та асфіксії під час пологів	1	1	–	0,4	0,8	–
зовнішніх причин захворюваності та смерті	11	7	4	4,4	5,4	3,3
	10	7	3	3,9	5,2	2,5

#### 4.18. Розподіл померлих дітей у віці до 1 року за прожитим терміном у 2017 році

	Усього	У тому числі		Усього	У тому числі	
		хлопчики	дівчатка		хлопчики	дівчатка
	померло, осіб			%		
<b>Усього</b>	<b>232</b>	<b>138</b>	<b>94</b>	<b>100</b>	<b>100</b>	<b>100</b>
<i>у тому числі прожили:</i>						
менше 1 місяця	176	107	69	75,8	77,5	73,4
<i>з них:</i>						
менше 1 дня	43	23	20	18,5	16,7	21,3
1–6 днів	80	52	28	34,5	37,7	29,8
7–27 днів	52	31	21	22,4	22,5	22,3
1 місяць	15	8	7	6,5	5,8	7,4
2–6 місяців	28	13	15	12,1	9,4	16,0
7–11 місяців	13	10	3	5,6	7,3	3,2

**4.19. Смертність дітей у віці до 1 року за містами і районами у 2017 році**

	Усього	У тому числі		Усього	У тому числі	
		міські поселення	сільська місцевість		міські поселення	сільська місцевість
	померло, осіб			на 10 тис. живонароджених		
<b>Львівська область</b>	<b>232</b>	<b>128</b>	<b>104</b>	<b>92</b>	<b>89</b>	<b>96</b>
міста						
Львів <sup>1</sup>	59	59	–	82	82	–
Борислав <sup>1</sup>	6	6	–	164	164	–
Дрогобич <sup>1</sup>	3	3	–	38	38	–
Моршин	2	2	–	488	488	–
Новий Розділ	2	2	–	96	96	–
Самбір	4	4	–	125	125	–
Стрий	5	5	–	99	99	–
Трускавець	1	1	–	60	60	–
Червоноград <sup>1</sup>	4	4	–	60	60	–
райони						
Бродівський	5	4	1	104	217	34
Буський	7	1	6	136	54	182
Городоцький	9	1	8	124	43	165
Дрогобицький	7	2	5	99	270	79
Жидачівський	5	4	1	86	168	29
Жовківський	18	7	11	136	179	119
Золочівський	8	1	7	119	40	165
Кам'янка–Бузький	5	1	4	79	41	105
Миколаївський	8	2	6	104	106	103
Мостиський	10	4	6	162	220	137
Перемишлянський	5	1	4	113	79	127
Пустомитівський	7	1	6	57	58	57
Радехівський	1	1	–	22	83	–
Самбірський	5	–	5	69	–	79
Сколівський	4	2	2	70	145	46
Сокальський	13	3	10	143	102	160
Старосамбірський	8	3	5	111	197	88
Стрийський	6	–	6	92	–	94
Турківський	6	–	6	92	–	110
Яворівський	9	4	5	57	56	58

<sup>1</sup> Див. виноску до табл. 1.4.

**4.20. Розподіл мертвонароджених та померлих у перинатальному періоді (0–6 днів) за містами і районами у 2017 році**

	Усього	У тому числі		Усього	У тому числі	
		мертво-народжені	померлі у перинатальному періоді		мертво-народжені	померлі у перинатальному періоді
	померло осіб			на 1000 народжених живими і мертвими		
<b>Львівська область</b>	<b>272</b>	<b>149</b>	<b>123</b>	<b>10,8</b>	<b>5,9</b>	<b>4,9</b>
міста						
Львів <sup>1</sup>	76	44	32	10,6	6,1	4,5
Борислав <sup>1</sup>	7	5	2	18,8	13,4	5,4
Дрогобич <sup>1</sup>	4	3	1	5,2	3,9	1,3
Моршин	1	–	1	24,4	–	24,4
Новий Розділ	–	–	–	–	–	–
Самбір	2	–	2	6,3	–	6,3
Стрий	5	2	3	9,9	4,0	5,9
Трускавець	3	2	1	17,9	11,9	6,0
Червоноград <sup>1</sup>	5	3	2	7,5	4,5	3,0
райони						
Бродівський	5	2	3	10,4	4,1	6,2
Буський	7	3	4	13,5	5,8	7,7
Городоцький	12	7	5	16,6	9,7	6,9
Дрогобицький	7	4	3	9,8	5,6	4,2
Жидачівський	7	5	2	12,0	8,6	3,4
Жовківський	15	7	8	11,4	5,3	6,1
Золочівський	11	6	5	16,2	8,8	7,4
Кам'янка–Бузький	10	9	1	15,9	14,3	1,6
Миколаївський	14	7	7	18,0	9,0	9,0
Мостиський	13	4	9	21,4	6,6	14,8
Перемишлянський	5	3	2	11,3	6,8	4,5
Пустомитівський	8	5	3	6,6	4,1	2,5
Радехівський	1	1	–	2,1	2,1	–
Самбірський	10	5	5	13,7	6,8	6,8
Сколівський	7	5	2	12,1	8,6	3,4
Сокальський	9	2	7	10,1	2,2	7,8
Старосамбірський	9	5	4	12,4	6,9	5,5
Стрийський	4	3	1	6,2	4,6	1,5
Турківський	4	3	1	6,4	4,8	1,6
Яворівський	11	4	7	7,0	2,5	4,5

<sup>1</sup> Див. виноску до табл. 1.4.



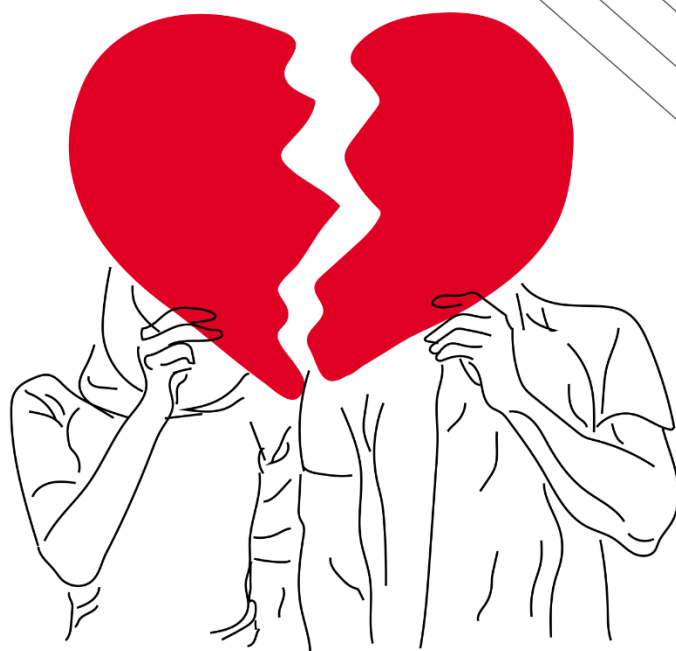

**ШЛЮБИ ТА РОЗЛУЧЕННЯ**



## 5. ШЛЮБИ ТА РОЗЛУЧЕННЯ

## 5.1. Кількість зареєстрованих шлюбів та розлучень

	Шлюби	Розлучення	Шлюби	Розлучення
	одиниць		на 1000 осіб наявного населення	
1950	22844	433	12,0	0,2
1955	21681	799	10,6	0,4
1960	21693	1904	10,1	0,9
1965	18861	2741	8,1	1,2
1970	22163	4693	9,1	1,9
1975	23698	5230	9,3	2,1
1980	22606	5627	8,7	2,2
1985	24314	6070	9,1	2,3
1995	21276	6669	7,7	2,4
2000	15110	8076	5,7	3,0
2004	16282	6753	6,3	2,6
2005	17916	6976	6,9	2,7
2006	19485	6977	7,6	2,7
2007	21823	6558	8,5	2,6
2008	17963	6129	7,0	2,4
2009	17657	5904	6,9	2,3
2010 <sup>1</sup>	16836	5023	6,6	2,0 <sup>1</sup>
2013	16596	6841	6,5	2,7
2014	17583	6245	6,9	2,5
2015	18070	6360	7,1	2,5
2016	15521	6123	6,1	2,4
2017	16028	6218	6,3	2,5

## 5.2. Динаміка кількості зареєстрованих шлюбів та розлучень, одиниць на 1000 осіб наявного населення

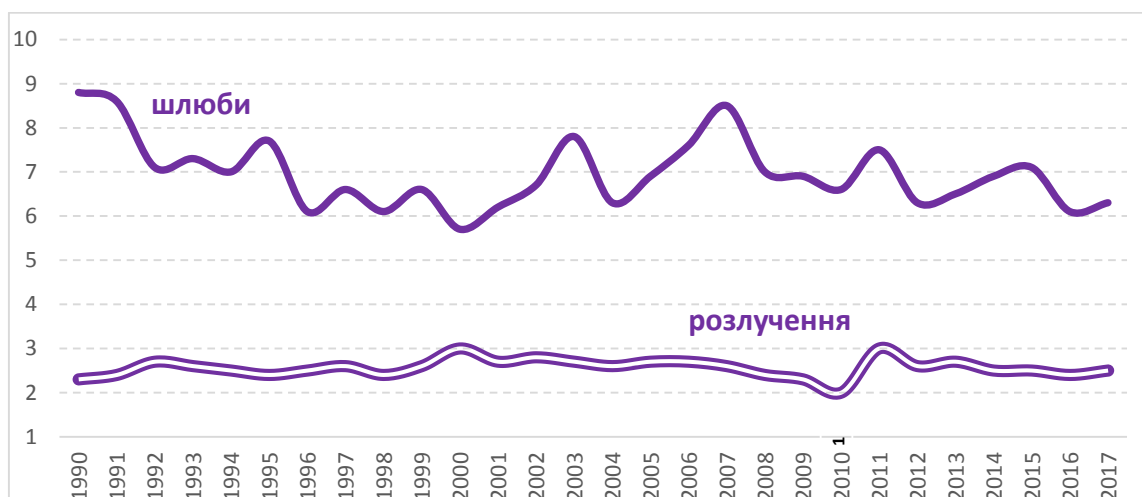

<sup>1</sup> Кількість розлучень – за даними органів державної реєстрації актів цивільного стану без урахування розірвань шлюбів, здійснених у судовому порядку.

## 5.3. Розподіл одружених за віком подружжя у 2017 році

Вік чоло- віка Вік жінки	Усього	У тому числі у віці, років										
		до 18	18- 19	20- 24	25- 29	30- 34	35- 39	40- 44	45- 49	50- 54	55- 59	60 і стар ші
Усього	<b>16028</b>	<b>14</b>	<b>232</b>	<b>4416</b>	<b>5934</b>	<b>2548</b>	<b>1154</b>	<b>609</b>	<b>397</b>	<b>282</b>	<b>201</b>	<b>241</b>
<i>у тому числі у віці, років:</i>												
до 18	<b>148</b>	12	24	84	26	2	-	-	-	-	-	-
18-19	<b>1324</b>	-	120	798	353	43	7	3	-	-	-	-
20-24	<b>6701</b>	2	79	2982	2907	582	121	21	4	2	1	-
25-29	<b>4131</b>	-	5	482	2191	1084	272	66	22	5	3	1
30-34	<b>1749</b>	-	2	56	374	650	402	176	55	23	9	2
35-39	<b>821</b>	-	1	11	63	157	271	166	87	38	17	10
40-44	<b>437</b>	-	-	2	17	24	64	132	116	52	21	9
45-49	<b>270</b>	-	-	1	3	5	12	34	77	84	31	23
50-54	<b>175</b>	-	1	-	-	1	2	7	22	59	46	37
55-59	<b>138</b>	-	-	-	-	-	3	3	11	14	56	51
60 і старші	<b>134</b>	-	-	-	-	-	-	1	3	5	17	108

## 5.4. Розподіл одружених за статтю та віком у 2017 році, осіб

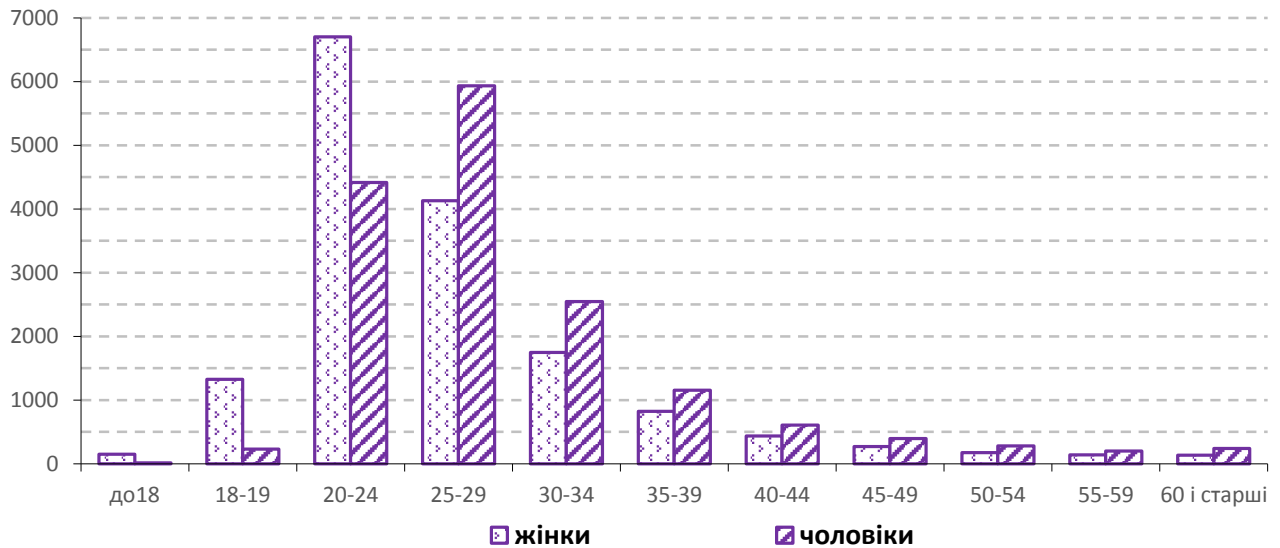

### 5.5. Розподіл одружених за віком та дошлюбним станом подружжя у 2017 році

	Усього		У тому числі за дошлюбним станом					
			ніколи не перебували у шлюбі		вдівці або вдови		розлучені	
	чоловіки	жінки	чоловіки	жінки	чоловіки	жінки	чоловіки	жінки
	осіб							
<b>Усього</b>	<b>16028</b>	<b>16028</b>	<b>13053</b>	<b>12876</b>	<b>157</b>	<b>259</b>	<b>2818</b>	<b>2893</b>
<i>у тому числі у віці:</i>								
до 18	14	148	14	148	–	–	–	–
18–19	232	1324	232	1323	–	–	–	1
20–24	4416	6701	4361	6465	1	4	54	232
25–29	5934	4131	5580	3499	4	25	350	607
30–34	2548	1749	1914	1003	4	32	630	714
35–39	1154	821	593	293	13	39	548	489
40–44	609	437	197	79	18	31	394	327
45–49	397	270	82	35	16	34	299	201
50–54	282	175	36	7	25	31	221	137
55–59	201	138	20	9	18	22	163	107
60 і старші	241	134	24	15	58	41	159	78

### 5.6. Розподіл осіб за статтю та віком, повторно одружених у 2017 році, у % до загальної кількості одружених

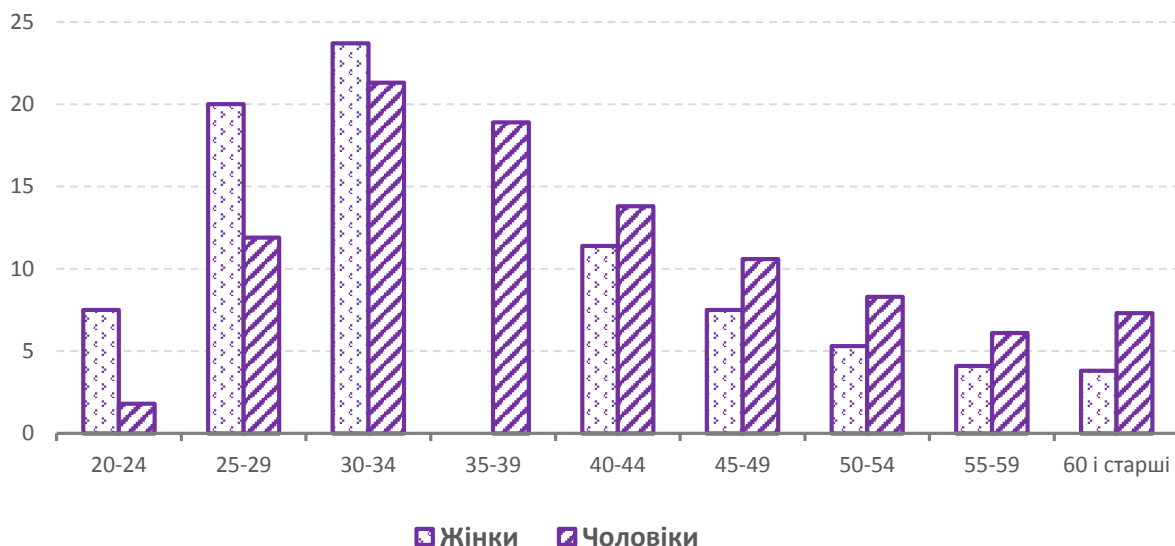

**5.7. Кількість зареєстрованих шлюбів за містами і районами**

	2000	2005	2010	2013	2014	2015	2016	2017
	одиниць							
<b>Усього</b>	<b>15110</b>	<b>17916</b>	<b>16836</b>	<b>16596</b>	<b>17583</b>	<b>18070</b>	<b>15521</b>	<b>16028</b>
міста								
Львів <sup>1</sup>	4730	5853	5947	6276	6887	7354	6880	7507
Борислав <sup>1</sup>	256	269	152	211	211	236	174	200
Дрогобич <sup>1</sup>	649	693	679	661	625	691	541	503
Моршин	23	38	38	26	25	20	20	21
Новий Розділ	192	207	171	153	147	151	127	114
Самбір	229	337	280	315	321	404	335	382
Стрий	423	432	405	443	512	548	474	544
Трускавець	157	225	275	220	257	275	203	196
Червоноград <sup>1</sup>	479	659	549	534	517	509	405	394
райони								
Бродівський	368	407	354	309	381	363	304	320
Буський	252	292	314	321	313	292	273	232
Городоцький	367	426	415	358	391	401	324	311
Дрогобицький	351	430	372	353	362	308	247	275
Жидачівський	422	469	388	359	376	350	287	275
Жовківський	566	678	648	652	656	699	567	558
Золочівський	430	484	436	411	453	455	373	384
Кам'янка-Бузький	318	376	355	315	385	360	295	264
Миколаївський	373	444	413	378	397	374	319	296
Мостиський	330	359	358	332	343	341	290	290
Перемишлянський	232	258	235	220	196	208	167	154
Пустомитівський	556	638	610	538	587	521	458	422
Радехівський	310	349	300	253	267	258	198	211
Самбірський	421	445	360	344	357	305	229	209
Сколівський	281	300	286	252	293	269	188	220
Сокальський	541	673	594	602	526	534	420	358
Старосамбірський	418	471	385	397	388	399	304	297
Стрийський	310	391	384	339	327	322	210	233
Турківський	340	367	313	258	284	307	218	214
Яворівський	786	946	820	766	799	816	691	644

<sup>1</sup> Див. виноску до табл. 1.4.

## ШЛЮБИ ТА РОЗЛУЧЕННЯ

Продовження табл. 5.7.

	2000	2005	2010	2013	2014	2015	2016	2017
	на 1000 наявного населення							
<b>Усього</b>	<b>5,7</b>	<b>6,9</b>	<b>6,6</b>	<b>6,5</b>	<b>6,9</b>	<b>7,1</b>	<b>6,1</b>	<b>6,3</b>
міста								
Львів <sup>1</sup>	6,0	7,7	7,8	8,3	9,1	9,7	9,1	9,9
Борислав <sup>1</sup>	6,2	6,9	4,1	5,7	5,7	6,4	4,8	5,5
Дрогобич <sup>1</sup>	6,5	7,0	6,9	6,7	6,4	7,1	5,5	5,2
Моршин	4,0	6,0	6,2	5,8	5,6	4,5	4,6	4,9
Новий Розділ	6,7	7,5	6,0	5,3	5,1	5,2	4,4	4,0
Самбір	5,9	9,5	8,0	9,0	9,2	11,5	9,6	10,9
Стрий	6,6	7,0	6,7	7,4	8,6	9,2	8,0	9,2
Трускавець	6,7	7,4	9,2	10,5	12,4	13,4	9,9	9,7
Червоноград <sup>1</sup>	5,5	7,9	6,6	6,5	6,3	6,2	5,0	4,9
райони								
Бродівський	5,7	6,5	5,8	5,2	6,4	6,1	5,1	5,4
Буський	5,0	6,0	6,7	6,9	6,8	6,3	5,9	5,0
Городоцький	4,8	6,0	6,0	5,2	5,7	5,8	4,7	4,5
Дрогобицький	4,6	5,7	5,0	4,7	4,9	4,1	3,3	3,7
Жидачівський	5,1	6,1	5,4	5,1	5,4	5,1	4,2	4,1
Жовківський	5,2	6,3	5,9	6,0	6,0	6,3	5,1	5,1
Золочівський	5,7	6,7	6,2	5,9	6,5	6,6	5,4	5,5
Кам'янка–Бузький	5,2	6,3	6,2	5,5	6,7	6,3	5,2	4,6
Миколаївський	5,7	6,8	6,5	6,0	6,3	5,9	5,1	4,7
Мостиський	5,3	6,0	6,2	5,8	6,0	6,0	5,1	5,1
Перемишлянський	4,8	5,8	5,8	5,5	5,0	5,3	4,3	4,0
Пустомитівський	5,0	5,8	5,4	4,7	5,1	4,5	3,9	3,6
Радехівський	5,9	6,8	6,1	5,2	5,5	5,4	4,2	4,4
Самбірський	5,9	6,2	5,2	5,0	5,2	4,4	3,4	3,1
Сколівський	5,6	6,3	6,1	5,3	6,1	5,6	3,9	4,6
Сокальський	5,5	7,0	6,3	6,4	5,6	5,7	4,5	3,9
Старосамбірський	5,0	5,9	4,9	5,1	5,0	5,1	3,9	3,8
Стрийський	5,0	6,3	6,2	5,5	5,3	5,2	3,4	3,8
Турківський	6,2	7,0	6,2	5,1	5,7	6,1	4,4	4,3
Яворівський	6,4	7,7	6,7	6,2	6,4	6,5	5,5	5,1

### 5.8. Кількість зареєстрованих шлюбів за місяцями у містах і районах у 2017 році

	Усього	У тому числі											
		I	II	III	IV	V	VI	VII	VIII	IX	X	XI	XII
	одиниць												
<b>Львівська область</b>	<b>16028</b>	<b>799</b>	<b>1171</b>	<b>485</b>	<b>1331</b>	<b>1420</b>	<b>1456</b>	<b>2144</b>	<b>2009</b>	<b>2083</b>	<b>1404</b>	<b>1072</b>	<b>654</b>
міста													
Львів <sup>1</sup>	7507	359	509	265	603	660	782	1060	963	967	570	450	319
Борислав <sup>1</sup>	200	6	22	4	17	10	21	18	28	28	15	22	9
Дрогобич <sup>1</sup>	503	30	42	19	44	37	54	51	62	76	33	32	23
Моршин	21	–	–	–	5	1	2	1	4	3	4	–	1
Новий Розділ	114	6	7	1	17	9	5	16	15	9	11	10	8
Самбір	382	22	31	7	27	29	36	52	47	48	47	27	9
Стрий	544	24	39	11	64	42	49	85	67	60	47	27	29
Трускавець	196	7	14	4	17	13	18	28	24	27	17	18	9
Червоноград <sup>1</sup>	394	26	33	15	33	22	38	45	42	49	38	31	22
райони													
Бродівський	320	17	24	11	27	32	28	47	32	39	24	21	18
Буський	232	8	10	6	27	14	18	38	32	27	21	16	15
Городоцький	311	11	22	3	23	34	29	48	41	38	30	20	12
Дрогобицький	275	13	25	5	26	23	17	32	38	40	24	24	8
Жидачівський	275	19	29	10	13	24	15	28	36	41	31	22	7
Жовківський	558	23	42	15	41	58	48	80	70	80	61	27	13
Золочівський	384	27	25	13	36	21	30	51	64	57	32	17	11
Кам'янка-Бузький	264	8	18	5	31	35	22	31	26	30	30	20	8
Миколаївський	296	12	20	12	32	27	24	40	39	28	36	18	8
Мостиський	290	9	21	3	26	32	27	30	38	40	20	28	16
Перемишлянський	154	10	8	4	13	12	9	16	28	19	14	13	8
Пустомитівський	422	23	22	11	32	47	34	63	49	46	46	28	21
Радехівський	211	11	13	8	22	21	17	20	24	33	22	9	11
Самбірський	209	13	19	3	13	24	12	31	24	22	26	15	7
Сколівський	220	6	16	5	18	19	9	30	25	31	28	24	9
Сокальський	358	21	29	13	30	38	26	36	45	47	33	27	13
Старосамбірський	297	24	33	8	18	19	15	36	27	41	34	32	10
Стрийський	233	13	29	4	14	23	15	34	27	37	16	16	5
Турківський	214	14	19	3	14	22	12	32	16	28	18	28	8
Яворівський	644	37	50	17	48	72	44	65	76	92	76	50	17

<sup>1</sup> Див. виноску до табл. 1.4.



## МІГРАЦІЯ





МІГРАЦІЯ

**6. МІГРАЦІЯ**

**6.1. Основні показники міграції населення**

	2002	2005	2010	2013	2014	2015	2016	2017
<b>Міські поселення та сільська місцевість</b>								
Кількість прибулих осіб	32868	33187	31857	30516	28130	31499	31031	29097
на 1000 осіб наявного населення	12,5	12,9	12,5	12,0	11,1	12,4	12,2	11,5
Кількість вибулих осіб	36165	34910	32733	30658	26587	30164	26049	26431
на 1000 осіб наявного населення	13,8	13,5	12,8	12,1	10,5	11,9	10,3	10,4
Міграційний приріст, скорочення (-) осіб	-3297	-1723	-876	-142	1543	1335	4982	2666
на 1000 осіб наявного населення	-1,3	-0,7	-0,3	-0,1	0,6	0,5	1,9	1,1
<b>Міські поселення</b>								
Кількість прибулих осіб	23202	24555	21172	20468	19457	20329	19231	18245
на 1000 осіб наявного населення	14,9	15,9	13,7	13,2	12,6	13,1	12,4	11,8
Кількість вибулих осіб	23934	22415	22352	21085	18391	20891	17784	17914
на 1000 осіб наявного населення	15,4	14,5	14,5	13,6	11,9	13,5	11,4	11,6
Міграційний приріст, скорочення (-) осіб	-732	2140	-1180	-617	1066	-562	1447	331
на 1000 осіб наявного населення	-0,5	1,4	-0,8	-0,4	0,7	-0,4	1,0	0,2
<b>Сільська місцевість</b>								
Кількість прибулих осіб	9666	8632	10685	10048	8673	11170	11800	10852
на 1000 осіб наявного населення	9,1	8,4	10,7	10,1	8,7	11,3	11,9	11,0
Кількість вибулих осіб	12231	12495	10381	9573	8196	9273	8265	8517
на 1000 осіб наявного населення	11,5	14,5	10,4	9,6	8,3	9,4	8,3	8,6
Міграційний приріст, скорочення (-) осіб	-2565	-3863	304	475	477	1897	3535	2335
на 1000 осіб наявного населення	-2,4	-3,7	0,3	0,5	0,4	1,9	3,6	2,4

**6.2. Рівень міграційних процесів, у розрахунку на 1000 наявного населення**



**6.3. Розподіл міграції населення за напрямками у 2017 році, %**

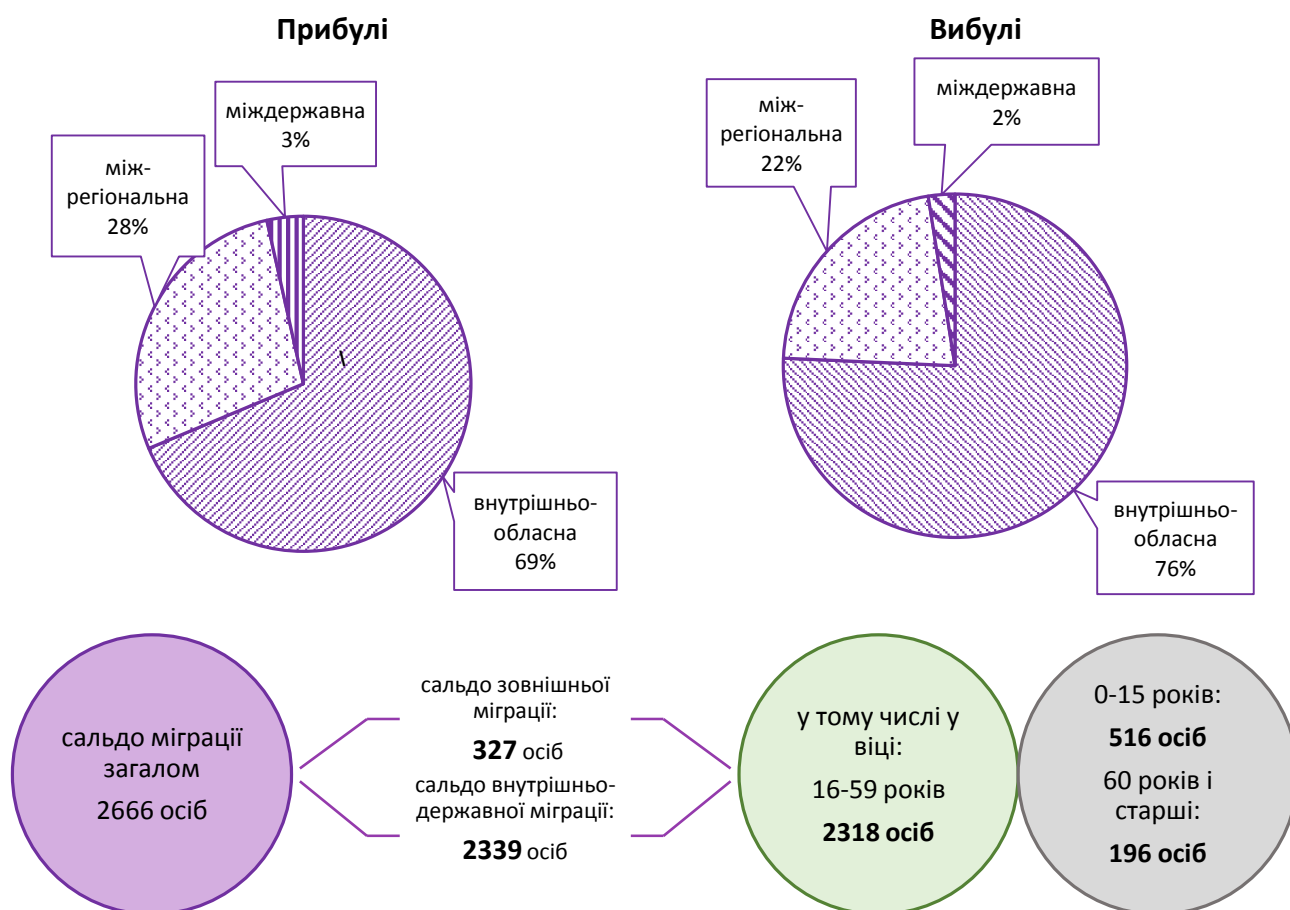

МІГРАЦІЯ

**6.4 Напрямки міграції населення**

	2016			2017		
	кількість прибулих	кількість вибулих	сальдо міграції	кількість прибулих	кількість вибулих	сальдо міграції
Осіб						
<b>Міські поселення та сільська місцевість</b>						
<b>Усього</b>	<b>31031</b>	<b>26049</b>	<b>4982</b>	<b>29097</b>	<b>26431</b>	<b>2666</b>
<i>у тому числі:</i>						
у межах України	30087	25337	4750	28095	25756	2339
внутрішньообласна	21515	21515	–	20002	20002	–
міжрегіональна	8572	3822	4750	8093	5754	2339
міждержавна міграція	944	712	232	1002	675	327
<b>Міські поселення</b>						
<b>Усього</b>	<b>19231</b>	<b>17784</b>	<b>1447</b>	<b>18245</b>	<b>17914</b>	<b>331</b>
<i>у тому числі:</i>						
у межах України	18441	17164	1277	17432	17381	51
внутрішньообласна	11598	14213	–2615	11123	13053	–1930
міжрегіональна	6843	2951	3892	6309	4328	1981
міждержавна міграція	790	620	170	813	533	280
<b>Сільська місцевість</b>						
<b>Усього</b>	<b>11800</b>	<b>8265</b>	<b>3535</b>	<b>10852</b>	<b>8517</b>	<b>2335</b>
<i>у тому числі:</i>						
у межах України	11646	8173	3473	10663	8375	2288
внутрішньообласна	9917	7302	2615	8879	6949	1930
міжрегіональна	1729	871	858	1784	1426	358
міждержавна міграція	154	92	62	189	142	47
На 1000 осіб наявного населення						
<b>Міські поселення та сільська місцевість</b>						
<b>Усього</b>	<b>12,2</b>	<b>10,3</b>	<b>1,9</b>	<b>11,5</b>	<b>10,4</b>	<b>1,1</b>
<i>у тому числі:</i>						
у межах України	11,9	10,0	1,9	11,1	10,2	0,9
внутрішньообласна	8,5	8,5	–	7,9	7,9	–
міжрегіональна	3,4	1,5	1,9	3,2	2,3	0,9
міждержавна міграція	0,4	0,3	0,1	0,4	0,3	0,1
<b>Міські поселення</b>						
<b>Усього</b>	<b>12,4</b>	<b>11,5</b>	<b>0,9</b>	<b>11,8</b>	<b>11,6</b>	<b>0,2</b>
<i>у тому числі:</i>						
у межах України	11,9	11,1	0,8	11,3	11,3	–
внутрішньообласна	7,5	9,2	–1,7	7,2	8,5	–1,3
міжрегіональна	4,4	1,9	2,5	4,1	2,8	1,3
міждержавна міграція	0,5	0,4	0,1	0,5	0,3	0,2
<b>Сільська місцевість</b>						
<b>Усього</b>	<b>11,9</b>	<b>8,3</b>	<b>3,6</b>	<b>11,0</b>	<b>8,6</b>	<b>2,4</b>
<i>у тому числі:</i>						
у межах України	11,8	8,3	3,5	10,8	8,5	2,3
внутрішньообласна	10,0	7,4	2,6	8,9	7,0	1,9
міжрегіональна	1,7	0,9	0,8	1,9	1,9	0,4
міждержавна міграція	0,2	0,1	0,1	0,2	0,1	0,1

МІГРАЦІЯ

**6.5 Розподіл мігрантів за статтю та віком у 2017 році**

	Прибуло			Вибуло			Сальдо міграції		
	обидві статі	чоло- віки	жінки	обидві статі	чоло- віки	жінки	обидві статі	чоло- віки	жінки
	осіб								
<b>Усього</b>	<b>29097</b>	<b>13121</b>	<b>15976</b>	<b>26431</b>	<b>11801</b>	<b>14630</b>	<b>2666</b>	<b>1320</b>	<b>1346</b>
<i>у тому числі у віці:</i>									
0	481	238	243	436	224	212	45	14	31
1	357	172	185	330	168	162	27	4	23
2	378	181	197	336	166	170	42	15	27
3	372	187	185	372	175	197	0	12	-12
4	361	189	172	345	185	160	16	4	12
0 - 4	1949	967	982	1819	918	901	130	49	81
5	363	181	182	340	178	162	23	3	20
6	312	181	131	321	184	137	-9	-3	-6
7	301	158	143	294	145	149	7	13	-6
8	298	164	134	293	154	139	5	10	-5
9	271	122	149	242	115	127	29	7	22
5 - 9	1545	806	739	1490	776	714	55	30	25
10	217	110	107	193	98	95	24	12	12
11	215	103	112	209	98	111	6	5	1
12	196	102	94	190	104	86	6	-2	8
13	175	93	82	167	86	81	8	7	1
14	141	68	73	142	66	76	-1	2	-3
10 - 14	944	476	468	901	452	449	43	24	19
15	246	140	106	244	118	126	2	22	-20
16	372	192	180	326	160	166	46	32	14
17	2402	1115	1287	1280	582	698	1122	533	589
18	960	430	530	718	319	399	242	111	131
19	940	410	530	758	366	392	182	44	138
15 - 19	4920	2287	2633	3326	1545	1781	1594	742	852
20 - 24	4546	1924	2622	4554	1937	2617	-8	-13	5
25 - 29	2777	1053	1724	2669	1030	1639	108	23	85
30 - 34	2696	1018	1678	2467	887	1580	229	131	98
35 - 39	1885	859	1026	1808	787	1021	77	72	5
40 - 44	1498	729	769	1397	659	738	101	70	31
45 - 49	1195	602	593	1141	583	558	54	19	35
50 - 54	1183	591	592	1087	520	567	96	71	25
55 - 59	1362	638	724	1293	594	699	69	44	25
60 - 64	1103	556	547	1075	549	526	28	7	21
65 - 69	634	284	350	602	269	333	32	15	17
70 і старші	860	331	529	802	295	507	58	36	22

МІГРАЦІЯ

**6.6 Міграція населення за містами і районами у 2017 році**

	Кількість	Кількість	Сальдо	Кількість	Кількість	Сальдо
	прибулих	вибулих	міграції	прибулих	вибулих	міграції
	осіб			на 1000 осіб наявного населення		
<b>Усі потоки</b>						
<b>Львівська область</b>	<b>29097</b>	<b>26431</b>	<b>2666</b>	<b>11,5</b>	<b>10,4</b>	<b>1,1</b>
міста						
Львів <sup>1</sup>	9189	8417	772	12,1	11,1	1,0
Борислав <sup>1</sup>	333	500	-167	9,2	13,8	-4,6
Дрогобич <sup>1</sup>	1377	1456	-79	14,1	15,0	-0,8
Моршин	38	62	-24	8,8	14,3	-5,5
Новий Розділ	273	324	-51	9,5	11,3	-1,8
Самбір	454	493	-39	13,0	14,1	-1,1
Стрий	683	783	-100	11,5	13,2	-1,7
Трускавець	335	343	-8	16,5	16,9	-0,4
Червоноград <sup>1</sup>	709	860	-151	8,7	10,6	-1,9
райони						
Бродівський	605	637	-32	10,3	10,8	-0,5
Буський	597	368	229	12,9	7,9	4,9
Городоцький	456	451	5	6,6	6,5	0,1
Дрогобицький	1036	875	161	13,9	11,7	2,2
Жидачівський	511	637	-126	7,6	9,5	-1,9
Жовківський	833	872	-39	7,5	7,9	-0,4
Золочівський	866	763	103	12,5	11,0	1,5
Кам'янка-Бузький	837	542	295	14,6	9,5	5,1
Миколаївський	624	545	79	9,9	8,6	1,3
Мостиський	448	402	46	7,9	7,1	0,8
Перемишлянський	409	334	75	10,6	8,6	1,9
Пустомитівський	2047	712	1335	17,2	6,0	11,2
Радехівський	529	476	53	11,1	10,0	1,1
Самбірський	685	777	-92	10,1	11,4	-1,4
Сколівський	398	439	-41	8,4	9,2	-0,9
Сокальський	927	951	-24	10,0	10,3	-0,3
Старосамбірський	1007	974	33	13,0	12,5	0,4
Стрийський	716	521	195	11,6	8,4	3,2
Турківський	394	534	-140	7,9	10,7	-2,8
Яворівський	1781	1383	398	14,1	11,0	3,2

<sup>1</sup> Див. виноску до табл. 1.4.

МІГРАЦІЯ

Продовження табл. 6.6

	Кількість	Кількість	Сальдо	Кількість	Кількість	Сальдо
	прибулих	вибулих	міграції	прибулих	вибулих	міграції
осіб			на 1000 осіб наявного населення			
<b>Внутрішньобласна міграція</b>						
<b>Львівська область</b>	<b>20002</b>	<b>20002</b>	<b>X</b>	<b>7,9</b>	<b>7,9</b>	<b>X</b>
міста						
Львів <sup>1</sup>	4321	5514	-1193	5,7	7,3	-1,6
Борислав <sup>1</sup>	239	383	-144	6,6	10,6	-4,0
Дрогобич <sup>1</sup>	1104	1164	-60	11,3	12,0	-0,6
Моршин	15	51	-36	3,5	11,8	-8,3
Новий Розділ	218	265	-47	7,6	9,2	-1,6
Самбір	349	393	-44	10,0	11,3	-1,3
Стрий	527	618	-91	8,9	10,4	-1,5
Трускавець	269	264	5	13,3	13,0	0,2
Червоноград <sup>1</sup>	483	627	-144	6,0	7,7	-1,8
райони						
Бродівський	384	412	-28	6,5	7,0	-0,5
Буський	486	304	182	10,5	6,5	3,9
Городоцький	408	390	18	5,9	5,6	0,3
Дрогобицький	896	754	142	12,0	10,1	1,9
Жидачівський	372	460	-88	5,5	6,8	-1,3
Жовківський	676	710	-34	6,1	6,4	-0,3
Золочівський	632	563	69	9,1	8,1	1,0
Кам'янка-Бузький	699	464	235	12,2	8,1	4,1
Миколаївський	522	468	54	8,3	7,4	0,9
Мостиський	354	343	11	6,2	6,0	0,2
Перемишлянський	342	286	56	8,9	7,4	1,4
Пустомитівський	1722	592	1130	14,5	5,0	9,5
Радехівський	383	381	2	8,1	8,0	0,0
Самбірський	574	649	-75	8,4	9,5	-1,1
Сколівський	307	354	-47	6,5	7,4	-1,0
Сокальський	714	755	-41	7,7	8,2	-0,4
Старосамбірський	829	855	-26	10,7	11,0	-0,3
Стрийський	585	413	172	9,5	6,7	2,8
Турківський	310	396	-86	6,2	8,0	-1,7
Яворівський	1282	1174	108	10,2	9,3	0,9

МІГРАЦІЯ

Продовження табл. 6.6

	Кількість	Кількість	Сальдо	Кількість	Кількість	Сальдо
	прибулих	вибулих	міграції	прибулих	вибулих	міграції
осіб			на 1000 осіб наявного населення			
<b>Міжрегіональна міграція</b>						
<b>Львівська область</b>	<b>8093</b>	<b>5754</b>	<b>2339</b>	<b>3,2</b>	<b>2,3</b>	<b>0,9</b>
міста						
Львів <sup>1</sup>	4316	2585	1731	5,7	3,4	2,3
Борислав <sup>1</sup>	80	87	-7	2,2	2,4	-0,2
Дрогобич <sup>1</sup>	254	247	7	2,6	2,5	0,1
Моршин	20	11	9	3,4	1,9	1,5
Новий Розділ	47	55	-8	1,6	1,9	-0,3
Самбір	85	91	-6	2,4	2,6	-0,2
Стрий	146	150	-4	2,4	2,5	-0,1
Трускавець	58	69	-11	2,0	2,4	-0,4
Червоноград <sup>1</sup>	192	211	-19	2,4	2,6	-0,2
райони						
Бродівський	218	215	3	3,7	3,6	0,1
Буський	102	51	51	2,2	1,1	1,1
Городоцький	42	58	-16	0,6	0,8	-0,2
Дрогобицький	124	98	26	1,6	1,3	0,3
Жидачівський	123	172	-49	1,8	2,5	-0,7
Жовківський	136	148	-12	1,2	1,3	-0,1
Золочівський	224	191	33	3,2	2,7	0,5
Кам'янка-Бузький	124	70	54	2,1	1,2	0,9
Миколаївський	89	72	17	1,4	1,1	0,3
Мостиський	88	56	32	1,6	1,0	0,6
Перемишлянський	61	45	16	1,6	1,2	0,4
Пустомитівський	254	85	169	2,1	0,7	1,4
Радехівський	135	91	44	2,8	1,9	0,9
Самбірський	95	114	-19	1,4	1,7	-0,3
Сколівський	88	81	7	1,8	1,7	0,1
Сокальський	209	171	38	2,3	1,9	0,4
Старосамбірський	154	108	46	2,0	1,4	0,6
Стрийський	123	92	31	2,0	1,5	0,5
Турківський	84	138	-54	1,7	2,8	-1,1
Яворівський	422	192	230	3,3	1,5	1,8

МІГРАЦІЯ

Продовження табл. 6.6

	Кількість	Кількість	Сальдо	Кількість	Кількість	Сальдо
	прибулих	вибулих	міграції	прибулих	вибулих	міграції
	осіб			на 1000 осіб наявного населення		
<b>Міждержавна міграція</b>						
<b>Львівська область</b>	<b>1002</b>	<b>675</b>	<b>327</b>	0,4	0,3	0,1
міста						
Львів <sup>1</sup>	552	318	234	0,7	0,4	0,3
Борислав <sup>1</sup>	14	30	-16	0,4	0,8	-0,4
Дрогобич <sup>1</sup>	19	45	-26	0,2	0,5	-0,3
Моршин	3	-	3	0,5	-	0,5
Новий Розділ	8	4	4	0,2	0,1	0,1
Самбір	20	9	11	0,6	0,3	0,3
Стрий	10	15	-5	0,2	0,3	-0,1
Трускавець	8	10	-2	0,3	0,4	-0,1
Червоноград <sup>1</sup>	34	22	12	0,4	0,3	0,1
райони						
Бродівський	3	10	-7	0,1	0,2	-0,1
Буський	9	13	-4	0,2	0,3	-0,1
Городоцький	6	3	3	0,1	0,0	0,1
Дрогобицький	16	23	-7	0,2	0,3	-0,1
Жидачівський	16	5	11	0,3	0,1	0,2
Жовківський	21	14	7	0,2	0,1	0,1
Золочівський	10	9	1	0,1	0,1	0,0
Кам'янка-Бузький	14	8	6	0,2	0,1	0,1
Миколаївський	13	5	8	0,2	0,1	0,1
Мостиський	6	3	3	0,2	0,1	0,1
Перемишлянський	6	3	3	0,2	0,1	0,1
Пустомитівський	71	35	36	0,6	0,3	0,3
Радехівський	11	4	7	0,2	0,1	0,1
Самбірський	16	14	2	0,2	0,2	0,0
Сколівський	3	4	-1	0,1	0,1	0,0
Сокальський	4	25	-21	0,1	0,3	-0,2
Старосамбірський	24	11	13	0,3	0,1	0,2
Стрийський	8	16	-8	0,1	0,2	-0,1
Турківський	-	-	-	-	-	-
Яворівський	77	17	60	0,6	0,1	0,5



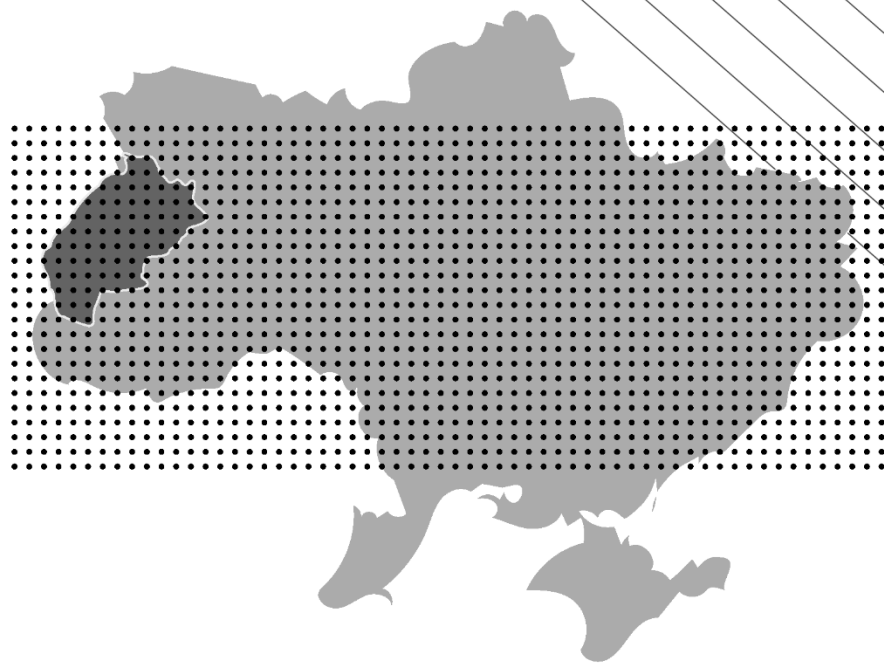

**ПОРІВНЯННЯ ОСНОВНИХ ПОКАЗНИКІВ  
РЕГІОНІВ УКРАЇНИ**



## 7. ПОРІВНЯННЯ ОСНОВНИХ ПОКАЗНИКІВ РЕГІОНІВ УКРАЇНИ

### 7.1. Кількість адміністративно-територіальних одиниць на 1 січня 2018 року

	Райони	Міста		Райони у містах	Селища міського типу	Сільські населені пункти
		усього	з них спеціального статусу, республіканського та обласного значення			
<b>Україна</b>	<b>490</b>	<b>461</b>	<b>189</b>	<b>108</b>	<b>883</b>	<b>28378</b>
АР Крим області	14	16	11	3	56	947
Вінницька	27	18	6	–	29	1457
Волинська	16	11	4	–	22	1054
Дніпропетровська	22	20	13	18	46	1435
Донецька	18	52	28	21	131	1115
Житомирська	23	12	5	2	43	1613
Закарпатська	13	11	5	–	19	578
Запорізька	20	14	5	7	22	914
Івано–Франківська	14	15	6	–	24	765
Київська	25	26	13	–	30	1126
Кіровоградська	21	12	4	2	27	991
Луганська	18	37	14	4	109	780
<b>Львівська</b>	<b>20</b>	<b>44</b>	<b>9</b>	<b>6</b>	<b>34</b>	<b>1850</b>
Миколаївська	19	9	5	4	17	885
Одеська	26	19	9	4	33	1124
Полтавська	25	16	6	5	20	1805
Рівненська	16	11	4	–	16	999
Сумська	18	15	7	2	20	1455
Тернопільська	17	18	4	–	17	1023
Харківська	27	17	7	9	61	1673
Херсонська	18	9	4	3	31	658
Хмельницька	20	13	6	0	24	1414
Черкаська	20	16	6	2	14	825
Чернівецька	11	11	2	–	8	398
Чернігівська	22	16	4	2	29	1465
міста						
Київ	–	1	1	10	–	–
Севастополь	–	2	1	4	1	29

ПОРІВНЯННЯ ОСНОВНИХ ПОКАЗНИКІВ РЕГІОНІВ УКРАЇНИ

**7.2. Кількість наявного населення**

	2006	2011	2014	2015	2016	2017	2018
	на 1 січня; тис. осіб						
<b>Україна</b>	<b>46929,5</b>	<b>45778,5</b>	<b>45426,2</b>	<b>42929,3<sup>1</sup></b>	<b>42760,5<sup>1</sup></b>	<b>42584,5<sup>1</sup></b>	<b>42386,4<sup>1</sup></b>
АР Крим області	1983,8	1963,5	1967,3	...	...	...	...
Вінницька	1701,6	1641,2	1618,3	1610,6	1602,2	1590,4	1575,8
Волинська	1040,4	1037,1	1041,3	1042,9	1042,7	1041,0	1038,5
Дніпропетровська	3447,2	3336,5	3292,4	3276,6	3254,9	3230,4	3231,1
Донецька	4622,9	4433,0	4343,9	4297,3 <sup>2</sup>	4265,1 <sup>2</sup>	4244,1 <sup>2</sup>	4200,5 <sup>2</sup>
Житомирська	1330,0	1279,0	1262,5	1256,0	1247,5	1240,5	1231,2
Закарпатська	1245,4	1247,4	1256,9	1259,6	1259,2	1258,8	1258,2
Запорізька	1861,0	1801,3	1775,8	1765,9	1753,6	1739,5	1723,2
Івано- Франківська	1388,9	1379,8	1382,1	1382,6	1382,4	1379,9	1377,5
Київська	1763,8	1717,6	1725,5	1729,2	1732,2	1734,5	1754,3
Кіровоградська	1067,2	1010,0	987,6	980,6	973,2	965,8	956,2
Луганська	2409,1	2291,3	2239,5	2220,2 <sup>2</sup>	2205,4 <sup>2</sup>	2195,3 <sup>2</sup>	2167,8 <sup>2</sup>
<b>Львівська</b>	<b>2577,1</b>	<b>2544,7</b>	<b>2538,4</b>	<b>2537,8</b>	<b>2534,2</b>	<b>2534,0</b>	<b>2529,6</b>
Миколаївська	1219,6	1183,3	1168,4	1164,3	1158,2	1150,1	1141,3
Одеська	2402,2	2388,7	2396,5	2396,4	2390,3	2386,5	2383,1
Полтавська	1554,9	1487,8	1458,2	1449,0	1438,9	1426,8	1413,8
Рівненська	1156,5	1152,5	1158,9	1161,2	1161,8	1162,8	1160,6
Сумська	1226,3	1161,5	1133,0	1123,4	1113,3	1104,5	1094,3
Тернопільська	1112,1	1084,1	1073,3	1069,9	1065,7	1059,2	1052,3
Харківська	2829,0	2755,1	2737,2	2731,3	2718,6	2701,2	2694,0
Херсонська	1126,5	1088,2	1072,6	1067,9	1062,4	1055,6	1047,0
Хмельницька	1373,4	1326,9	1307,0	1301,2	1294,4	1285,3	1274,4
Черкаська	1341,5	1285,4	1260,0	1251,8	1243,0	1231,2	1220,4
Чернівецька	908,2	904,3	908,5	910,0	909,9	908,1	906,7
Чернігівська міста	1168,5	1098,2	1066,8	1055,7	1045,0	1033,4	1020,1
Київ	2693,2	2799,2	2868,7	2888,0	2906,6	2925,8	2934,5
Севастополь	379,1	380,8	385,9	...	...	...	...

<sup>1</sup> Без тимчасово окупованої території Автономної Республіки Крим та м.Севастополя. Розрахунки (оцінки) чисельності населення здійснено на основі наявних адміністративних даних щодо державної реєстрації народження і смерті та зміни реєстрації місця проживання.

<sup>2</sup> Розрахунки (оцінки) чисельності населення здійснено на основі наявних адміністративних даних щодо державної реєстрації народження і смерті та зміни реєстрації місця проживання.

**7.3. Кількість наявного населення за типом поселень на 1 січня 2018 року**

	Кількість наявного населення	У тому числі		До загальної кількості населення	
		міське	сільське	міське	сільське
	осіб			%	
<b>Україна<sup>1</sup></b>	<b>42386403</b>	<b>29370995</b>	<b>13015408</b>	<b>69,3</b>	<b>30,7</b>
АР Крим області	...	...	...	...	...
Вінницька	1575808	806331	769477	51,2	48,8
Волинська	1038457	542680	495777	52,3	47,7
Дніпропетровська	3231140	2706984	524156	83,8	16,2
Донецька <sup>2</sup>	4200461	3813272	387189	90,8	9,2
Житомирська	1231239	726682	504557	59,0	41,0
Закарпатська	1258155	465499	792656	37,0	63,0
Запорізька	1723171	1331490	391681	77,3	22,7
Івано–Франківська	1377496	606155	771341	44,0	56,0
Київська	1754284	1089233	665051	62,1	37,9
Кіровоградська	956250	603049	353201	63,1	36,9
Луганська <sup>2</sup>	2167802	1884722	283080	86,9	13,1
<b>Львівська</b>	<b>2529608</b>	<b>1542118</b>	<b>987490</b>	<b>61,0</b>	<b>39,0</b>
Миколаївська	1141324	779706	361618	68,3	31,7
Одеська	2383075	1594905	788170	66,9	33,1
Полтавська	1413829	878939	534890	62,2	37,8
Рівненська	1160647	550925	609722	47,5	52,5
Сумська	1094284	754187	340097	68,9	31,1
Тернопільська	1052312	472721	579591	44,9	55,1
Харківська	2694007	2179498	514509	80,9	19,1
Херсонська	1046981	641402	405579	61,3	38,7
Хмельницька	1274409	723032	551377	56,7	43,3
Черкаська	1220363	690072	530291	56,5	43,5
Чернівецька	906701	390443	516258	43,1	56,9
Чернігівська	1020078	662428	357650	64,9	35,1
міста					
Київ	2934522	2934522	х	100,0	х
Севастополь	...	...	...	...	...

<sup>1</sup> Див. виноску 1 до табл. 7.2.

<sup>2</sup> Див. виноску 2 до табл. 7.2.

**7.4. Кількість живонароджених**

	2010	2015	2017	2010	2015	2017
	осіб			на 1000 наявного населення		
<b>Україна</b>	<b>497689</b>	<b>411781<sup>1</sup></b>	<b>363987<sup>1</sup></b>	<b>10,8</b>	<b>10,7<sup>2</sup></b>	<b>9,4<sup>2</sup></b>
АР Крим області	23238	...	...	11,8	...	...
Вінницька	17508	16427	14142	10,6	10,2	8,9
Волинська	14848	13378	11914	14,3	12,8	11,5
Дніпропетровська	35593	33425	27504	10,6	10,2	8,5
Донецька	41258	16897 <sup>3</sup>	17691 <sup>3</sup>	9,3	х	х
Житомирська	14678	13725	11645	11,4	11,0	9,4
Закарпатська	18301	16788	14552	14,7	13,3	11,6
Запорізька	18018	16579	14155	10,0	9,4	8,2
Івано–Франківська	16343	15583	13426	11,8	11,3	9,7
Київська	19737	20205	16998	11,5	11,7	9,7
Кіровоградська	10531	9456	7845	10,4	9,7	8,2
Луганська	20969	5340 <sup>3</sup>	5973 <sup>3</sup>	9,1	х	х
<b>Львівська</b>	<b>28651</b>	<b>27909</b>	<b>25002</b>	<b>11,2</b>	<b>11,0</b>	<b>9,9</b>
Миколаївська	12831	11533	10073	10,8	9,9	8,8
Одеська	28690	27416	25195	12,0	11,5	10,6
Полтавська	14250	13481	11070	9,5	9,3	7,8
Рівненська	17074	16137	14371	14,8	13,9	12,4
Сумська	10360	9795	8059	8,9	8,8	7,3
Тернопільська	11872	10776	9289	10,9	10,1	8,8
Харківська	26286	24939	21631	9,5	9,2	8,0
Херсонська	12388	11372	9964	11,4	10,7	9,5
Хмельницька	14414	13793	11483	10,8	10,6	9,0
Черкаська	12462	11508	9640	9,7	9,2	7,9
Чернівецька	11032	10657	9433	12,2	11,7	10,4
Чернігівська міста	10091	9104	7573	9,1	8,7	7,4
Київ	32082	35558	35359	11,5	12,3	12,1
Севастополь	4184	...	...	11,0	...	...

<sup>1</sup> Без урахування тимчасово окупованої території Автономної Республіки Крим, м. Севастополя та частини тимчасово окупованих територій у Донецькій та Луганській областях.

<sup>2</sup> Розраховано без урахування даних у Донецькій та Луганській областях.

<sup>3</sup> Без урахування частини тимчасово окупованих територій.

### 7.5. Кількість померлих

	2010	2015	2017	2010	2015	2017
	осіб			на 1000 наявного населення		
<b>Україна</b>	<b>698235</b>	<b>594796<sup>1</sup></b>	<b>574123<sup>1</sup></b>	<b>15,2</b>	<b>14,9<sup>2</sup></b>	<b>14,5<sup>2</sup></b>
АР Крим	28475	...	...	14,5	...	...
області						
Вінницька	26528	25523	24066	16,1	15,9	15,2
Волинська	14362	13747	13588	13,9	13,2	13,1
Дніпропетровська	54542	53827	50906	16,3	16,5	15,8
Донецька	73916	39763 <sup>3</sup>	37419 <sup>3</sup>	16,6	x	x
Житомирська	21227	20862	20000	16,6	16,7	16,2
Закарпатська	14947	15549	15077	12,0	12,3	12,0
Запорізька	28553	28066	27758	15,8	15,9	16,0
Івано–Франківська	17521	17685	17306	12,7	12,8	12,6
Київська	28406	28429	27862	16,5	16,4	16,0
Кіровоградська	17652	16197	15694	17,4	16,6	16,3
Луганська	38921	14468 <sup>3</sup>	14314 <sup>3</sup>	16,9	x	x
<b>Львівська</b>	<b>32644</b>	<b>32869</b>	<b>32087</b>	<b>12,8</b>	<b>13,0</b>	<b>12,7</b>
Миколаївська	18700	17874	16985	15,8	15,4	14,8
Одеська	36144	34555	33361	15,1	14,4	14,0
Полтавська	26113	24498	23414	17,5	17,0	16,5
Рівненська	14997	14695	14660	13,0	12,7	12,6
Сумська	20146	19013	17573	17,3	17,0	16,0
Тернопільська	15616	15253	14814	14,4	14,3	14,0
Харківська	42106	42606	40881	15,2	15,6	15,2
Херсонська	16432	16591	15885	15,1	15,6	15,1
Хмельницька	20842	20448	19559	15,7	15,8	15,3
Черкаська	21820	20171	20034	16,9	16,2	16,3
Чернівецька	11761	11725	11216	13,0	12,9	12,4
Чернігівська	21644	19957	18856	19,6	19,0	18,4
міста						
Київ	28625	30425	30808	10,3	10,5	10,5
Севастополь	5595	...	...	14,7	...	...

<sup>1</sup> Див. виноску 1 до табл. 7.4.

<sup>2</sup> Див. виноску 2 до табл. 7.4.

<sup>3</sup> Див. виноску 3 до табл. 7.4.

**7.6. Смертність дітей у віці до 1 року**

	2010	2015	2017	2010	2015	2017
	осіб			на 1000 живонароджених		
<b>Україна</b>	<b>4564</b>	<b>3318<sup>1</sup></b>	<b>2786<sup>1</sup></b>	<b>9,1</b>	<b>7,9</b>	<b>7,6</b>
АР Крим	205	...	...	8,8	...	...
області						
Вінницька	148	120	103	8,4	7,2	7,2
Волинська	123	86	75	8,2	6,3	6,2
Дніпропетровська	347	289	209	9,7	8,5	7,5
Донецька	497	156 <sup>2</sup>	146 <sup>2</sup>	12,0	8,7	8,2
Житомирська	135	102	81	9,1	7,3	6,8
Закарпатська	199	180	165	10,9	10,5	11,1
Запорізька	182	132	94	10,1	7,8	6,5
Івано–Франківська	170	108	90	10,3	6,8	6,6
Київська	140	109	90	7,0	5,4	5,1
Кіровоградська	112	89	92	10,6	9,3	11,6
Луганська	199	56 <sup>2</sup>	56 <sup>2</sup>	9,4	9,8	9,3
<b>Львівська</b>	<b>266</b>	<b>232</b>	<b>232</b>	<b>9,2</b>	<b>8,2</b>	<b>9,2</b>
Миколаївська	104	73	61	8,1	6,2	6,0
Одеська	263	229	218	9,2	8,2	8,6
Полтавська	87	79	47	6,1	5,8	4,1
Рівненська	158	139	120	9,2	8,5	8,3
Сумська	97	76	54	9,3	7,7	6,7
Тернопільська	98	82	81	8,2	7,5	8,7
Харківська	243	248	164	9,2	9,8	7,5
Херсонська	116	96	78	9,4	8,4	7,7
Хмельницька	109	116	106	7,5	8,3	9,1
Черкаська	125	87	78	10,0	7,5	8,0
Чернівецька	90	93	94	8,2	8,6	9,9
Чернігівська	82	76	49	8,1	8,3	6,4
міста						
Київ	233	265	203	7,3	7,5	5,7
Севастополь	36	...	...	8,6	...	...

<sup>1</sup> Див. виноску 1 до табл. 7.4.

<sup>2</sup> Див. виноску 3 до табл. 7.4.

**7.7. Природний приріст (скорочення) населення**

	2010	2015	2017	2010	2015	2017
	осіб			на 1000 наявного населення		
<b>Україна</b>	<b>-200546</b>	<b>-183015<sup>1</sup></b>	<b>-210136<sup>1</sup></b>	<b>-4,4</b>	<b>-4,2<sup>2</sup></b>	<b>-5,1<sup>2</sup></b>
АР Крим	-5237	...	...	-2,7	...	...
області						
Вінницька	-9020	-9096	-9924	-5,5	-5,7	-6,3
Волинська	486	-369	-1674	0,4	-0,4	-1,6
Дніпропетровська	-18949	-20402	-23402	-5,7	-6,3	-7,3
Донецька	-32658	-22866 <sup>3</sup>	-19728 <sup>3</sup>	-7,3	x	x
Житомирська	-6549	-7137	-8355	-5,2	-5,7	-6,8
Закарпатська	3354	1239	-525	2,7	1,0	-0,4
Запорізька	-10535	-11487	-13603	-5,8	-6,5	-7,8
Івано-Франківська	-1178	-2102	-3880	-0,9	-1,5	-2,9
Київська	-8669	-8224	-10864	-5,0	-4,7	-6,3
Кіровоградська	-7121	-6741	-7849	-7,0	-6,9	-8,1
Луганська	-17952	-9128 <sup>3</sup>	-8341 <sup>3</sup>	-7,8	x	x
<b>Львівська</b>	<b>-3993</b>	<b>-4960</b>	<b>-7085</b>	<b>-1,6</b>	<b>-2,0</b>	<b>-2,8</b>
Миколаївська	-5869	-6341	-6912	-5,0	-5,5	-6,0
Одеська	-7454	-7139	-8166	-3,1	-2,9	-3,4
Полтавська	-11863	-11017	-12344	-8,0	-7,7	-8,7
Рівненська	2077	1442	-289	1,8	1,2	-0,2
Сумська	-9786	-9218	-9514	-8,4	-8,2	-8,7
Тернопільська	-3744	-4477	-5525	-3,5	-4,2	-5,2
Харківська	-15820	-17667	-19250	-5,7	-6,4	-7,2
Херсонська	-4044	-5219	-5921	-3,7	-4,9	-5,6
Хмельницька	-6428	-6655	-8076	-4,9	-5,2	-6,3
Черкаська	-9358	-8663	-10394	-7,2	-7,0	-8,4
Чернівецька	-729	-1068	-1783	-0,8	-1,2	-2,0
Чернігівська	-11553	-10853	-11283	-10,5	-10,3	-11,0
міста						
Київ	3457	5133	4551	1,2	1,8	1,6
Севастополь	-1411	...	...	-3,7	...	...

<sup>1</sup> Див. виноску 1 до табл. 7.4.

<sup>2</sup> Див. виноску 2 до табл. 7.4.

<sup>3</sup> Див. виноску 3 до табл. 7.4.



**7.8. Кількість шлюбів**

	2010	2015	2017	2010	2015	2017
	осіб			на 1000 наявного населення		
<b>Україна</b>	<b>305933</b>	<b>299038<sup>1</sup></b>	<b>249522<sup>1</sup></b>	<b>6,7</b>	<b>7,8<sup>2</sup></b>	<b>6,5<sup>2</sup></b>
АР Крим	13633	...	...	6,9	...	...
області						
Вінницька	11001	12304	9527	6,7	7,7	6,0
Волинська	6973	7693	6149	6,7	7,4	5,9
Дніпропетровська	22141	25634	21066	6,6	7,8	6,5
Донецька	28104	12560 <sup>3</sup>	11323 <sup>3</sup>	6,3	x	x
Житомирська	8211	9773	7304	6,4	7,8	5,9
Закарпатська	8496	8899	7388	6,8	7,1	5,9
Запорізька	11544	13081	10775	6,4	7,4	6,2
Івано–Франківська	9359	9597	8003	6,8	6,9	5,8
Київська	12681	15954	12592	7,4	9,2	7,2
Кіровоградська	5913	7218	5344	5,8	7,4	5,6
Луганська	14649	3987 <sup>3</sup>	4186 <sup>3</sup>	6,4	x	x
<b>Львівська</b>	<b>16836</b>	<b>18070</b>	<b>16028</b>	<b>6,6</b>	<b>7,1</b>	<b>6,3</b>
Миколаївська	7650	8849	7216	6,4	7,6	6,3
Одеська	17095	19158	17125	7,2	8,0	7,2
Полтавська	9514	11195	8745	6,4	7,8	6,2
Рівненська	7938	8364	6779	6,9	7,2	5,8
Сумська	6761	7386	5905	5,8	6,6	5,4
Тернопільська	7275	6994	6025	6,7	6,5	5,7
Харківська	17637	21416	17849	6,4	7,9	6,6
Херсонська	6775	7996	6662	6,2	7,5	6,3
Хмельницька	8908	9634	7715	6,7	7,4	6,0
Черкаська	7991	8956	6974	6,2	7,2	5,7
Чернівецька	6615	6653	5774	7,3	7,3	6,4
Чернігівська	6401	7221	5647	5,8	6,9	5,5
міста						
Київ	22471	30446	27421	8,0	10,5	9,4
Севастополь	3361	...	...	8,8	...	...

<sup>1</sup> Див. виноску до табл. 7.4.

<sup>2</sup> Див. виноску 2 до табл. 7.4.

<sup>3</sup> Див. виноску 3 до табл. 7.4.

**7.9. Кількість розлучень**

	2010 <sup>1</sup>	2015	2017	2010 <sup>1</sup>	2015	2017
	осіб			на 1000 наявного населення		
<b>Україна</b>	<b>126068</b>	<b>129373<sup>2</sup></b>	<b>128734<sup>2</sup></b>	<b>2,7</b>	<b>3,3<sup>3</sup></b>	<b>3,3<sup>3</sup></b>
АР Крим області	5738	...	...	2,9	...	...
Вінницька	4616	5402	5445	2,8	3,4	3,4
Волинська	2018	2763	2725	1,9	2,6	2,6
Дніпропетровська	10657	12561	12598	3,2	3,8	3,9
Донецька	13658	6936 <sup>4</sup>	7465 <sup>4</sup>	3,1	x	x
Житомирська	3330	3983	3851	2,6	3,2	3,1
Закарпатська	2077	2864	2816	1,7	2,3	2,2
Запорізька	5486	6574	6464	3,0	3,7	3,7
Івано–Франківська	2910	4091	3928	2,1	3,0	2,8
Київська	5232	6682	6800	3,0	3,9	3,9
Кіровоградська	2816	3514	3477	2,8	3,6	3,6
Луганська	6745	2504 <sup>4</sup>	3358 <sup>4</sup>	2,9	x	x
<b>Львівська</b>	<b>5023</b>	<b>6360</b>	<b>6218</b>	<b>2,0</b>	<b>2,5</b>	<b>2,5</b>
Миколаївська	3453	4407	4288	2,9	3,8	3,7
Одеська	6814	8319	8059	2,9	3,5	3,4
Полтавська	4477	5210	5045	3,0	3,6	3,6
Рівненська	2257	2815	2763	2,0	2,4	2,4
Сумська	3083	3577	3339	2,6	3,2	3,0
Тернопільська	2398	3021	2842	2,2	2,8	2,7
Харківська	8187	9039	9428	3,0	3,3	3,5
Херсонська	3085	3662	3342	2,8	3,4	3,2
Хмельницька	3650	4470	4458	2,7	3,4	3,5
Черкаська	3610	4283	4195	2,8	3,4	3,4
Чернівецька	2391	3175	2917	2,6	3,5	3,2
Чернігівська міста	2647	3291	3158	2,4	3,1	3,1
Київ	8176	9870	9755	2,9	3,4	3,3
Севастополь	1534	...	...	4,0	...	...

<sup>1</sup> За даними органів державної реєстрації актів цивільного стану без урахування розірвань шлюбів, здійснених у судовому порядку.

<sup>2</sup> Див. виноску 1 до табл. 7.4.

<sup>3</sup> Див. виноску 2 до табл. 7.4.

<sup>4</sup> Див. виноску 3 до табл. 7.4.

**7.10. Сальдо міграції населення**

	2010	2015	2017	2010	2015	2017
	осіб			на 1000 наявного населення		
<b>Україна</b>	<b>16133</b>	<b>14233<sup>1</sup></b>	<b>11997<sup>1</sup></b>	<b>0,4</b>	<b>0,8<sup>2</sup></b>	<b>3,5<sup>2</sup></b>
АР Крим області	3446	...	...	1,8	...	...
Вінницька	-387	686	-4625	-0,2	0,4	-2,9
Волинська	-2	119	-823	0,0	0,1	-0,8
Дніпропетровська	-28	-1351	24131	0,0	-0,4	7,5
Донецька	-1071	-9239 <sup>31</sup>	-23868 <sup>1</sup>	-0,3	x	X
Житомирська	-292	-1280	-888	-0,2	-1,0	-0,7
Закарпатська	-832	-1651	-97	-0,7	-1,3	-0,1
Запорізька	186	-797	-2714	0,1	-0,5	-1,6
Івано-Франківська	228	1901	1461	0,2	1,4	1,1
Київська	4554	11225	30677	2,6	6,5	17,6
Кіровоградська	-674	-688	-1657	-0,7	-0,7	-1,8
Луганська	-2394	-5634 <sup>1</sup>	-1914 <sup>1</sup>	-1,0	x	x
<b>Львівська</b>	<b>-876</b>	<b>1335</b>	<b>2666</b>	<b>-0,3</b>	<b>0,5</b>	<b>1,1</b>
Миколаївська	-365	206	-1890	-0,3	0,2	-1,7
Одеська	5102	986	4725	2,1	0,4	2,0
Полтавська	47	990	-655	0,1	0,7	-0,5
Рівненська	-1175	-782	-1827	-1,0	-0,7	-1,6
Сумська	-987	-974	-731	-0,8	-0,9	-0,6
Тернопільська	-994	250	-1355	-0,9	0,2	-1,3
Харківська	1839	4981	12069	0,7	1,8	4,5
Херсонська	-1150	-301	-2747	-1,1	-0,3	-2,6
Хмельницька	-603	-174	-2782	-0,4	-0,1	-2,2
Черкаська	-476	-188	-450	-0,4	-0,1	-0,4
Чернівецька	635	996	364	0,7	1,1	0,4
Чернігівська міста	15	155	-2051	0,0	0,1	-2,0
Київ	10611	13462	4211	3,8	4,6	1,4
Севастополь	1776	...	...	4,7	...	...

<sup>1</sup> Див. виноску 1 до табл. 7.4.

<sup>2</sup> Див. виноску 2 до табл. 7.4.

<sup>3</sup> Див. виноску 3 до табл. 7.4

**7.11. Загальний приріст (скорочення) населення**

	2010	2015	2017	2010	2015	2017
	осіб			на 1000 наявного населення		
<b>Україна</b>	<b>-184413</b>	<b>-168782<sup>1</sup></b>	<b>-198139<sup>1</sup></b>	<b>-4,0</b>	<b>-3,4<sup>2</sup></b>	<b>-1,6<sup>2</sup></b>
АР Крим	-1791	...	...	-0,9	...	...
області						
Вінницька	-9407	-8410	-14549	-5,7	-5,3	-9,2
Волинська	484	-250	-2497	0,4	-0,3	-2,4
Дніпропетровська	-18977	-21753	729	-5,7	-6,7	0,2
Донецька	-33729	-32105 <sup>3</sup>	-43596 <sup>3</sup>	-7,6	x	x
Житомирська	-6841	-8417	-9243	-5,4	-6,7	-7,5
Закарпатська	2522	-412	-622	2,0	-0,3	-0,5
Запорізька	-10349	-12284	-16317	-5,7	-7,0	-9,4
Івано–Франківська	-950	-201	-2419	-0,7	-0,1	-1,8
Київська	-4115	3001	19813	-2,4	1,8	11,3
Кіровоградська	-7795	-7429	-9506	-7,7	-7,6	-9,9
Луганська	-20346	-14762 <sup>3</sup>	-27488 <sup>3</sup>	-8,8	x	x
<b>Львівська</b>	<b>-4869</b>	<b>-3625</b>	<b>-4419</b>	<b>-1,9</b>	<b>-1,5</b>	<b>-1,7</b>
Миколаївська	-6234	-6135	-8802	-5,3	-5,3	-7,7
Одеська	-2352	-6153	-3441	-1,0	-2,5	-1,4
Полтавська	-11816	-10027	-12999	-7,9	-7,0	-9,2
Рівненська	902	660	-2116	0,8	0,5	-1,8
Сумська	-10773	-10192	-10245	-9,2	-9,1	-9,3
Тернопільська	-4738	-4227	-6880	-4,4	-4,0	-6,5
Харківська	-13981	-12686	-7181	-5,0	-4,6	-2,7
Херсонська	-5194	-5520	-8668	-4,8	-5,2	-8,2
Хмельницька	-7031	-6829	-10858	-5,3	-5,3	-8,5
Черкаська	-9834	-8851	-10844	-7,6	-7,1	-8,8
Чернівецька	-94	-72	-1419	-0,1	-0,1	-1,6
Чернігівська	-11538	-10698	-13334	-10,5	-10,2	-13
міста						
Київ	14068	18595	8762	5,0	6,4	3
Севастополь	365	...	...	1,0	...	...

<sup>1</sup> Див. виноску 1 до табл. 7.4.

<sup>2</sup> Див. виноску 2 до табл. 7.4.

<sup>3</sup> Див. виноску 3 до табл. 7.4.

## МЕТОДОЛОГІЧНІ ПОЯСНЕННЯ

Поточні розрахунки кількості населення на 1 січня базуються на даних останнього перепису населення (Всеукраїнського перепису населення 2001 року) з урахуванням природного і міграційного рухів населення, а також змін кількості населення внаслідок адміністративно-територіальних змін.

**Щільність населення** – це ступінь населеності певної території, розраховано діленням кількості наявного населення на площу території в цілому чи окремого регіону. Площа території наводиться за даними Державного агентства земельних ресурсів України.

**Наявне населення** – населення, яке на момент перепису перебуває на певній території, враховуючи тимчасово проживаючих (за умови їхньої відсутності у постійному місці проживання не більше ніж 12 місяців).

**Постійне населення** – населення, яке постійно проживає на момент перепису на певній території, враховуючи тимчасово відсутніх, якщо їхня відсутність у місці постійного проживання не перевищувала 12 місяців.

**Міське і сільське населення.** До міського населення відносяться особи, які проживають в міських поселеннях, до сільського – які проживають в сільській місцевості. Міські поселення – це населені пункти, що затверджені законодавчими актами як міста та селища міського типу. Всі інші населені пункти – сільські.

**Вік людини** – кількість повних років, прожиті людиною на цей момент. Для дітей до 1 року – кількістю повних місяців, для дітей до 1 місяця – кількістю повних днів, годин.

**Вікова група** – сукупність людей певного віку.

**Демографічне навантаження** – це узагальнююча кількісна характеристика вікової структури населення, яка показує навантаження на суспільство невиробничим населенням.

**Середній вік населення** визначається як середня арифметична зважена через ділення загального числа людино-років (сума добутків значень віку, збільшеного на 0,5, на кількість населення в цьому віці) на загальну кількість постійного населення.

**Відомості про народження, смерті, шлюби та розлучення** узагальнюються на підставі щорічної (щомісячної) статистичної обробки даних других примірників актів цивільного стану. У кількість народжених включаються тільки народжені живими.

**Природний приріст (скорочення) населення** – різниця між кількістю народжених і кількістю померлих.

**Загальні коефіцієнти народжуваності і смертності** розраховуються як відношення, відповідно, кількості народжених (живими) і кількості померлих протягом календарного року до середньорічної кількості наявного населення.

**Загальні коефіцієнти природного приросту (скорочення)** розраховують як відношення природного приросту населення за період до середньої кількості наявного населення або як різницю між загальними коефіцієнтами народжуваності та смертності.

**Сумарний коефіцієнт народжуваності** характеризує середню кількість дітей, народжених жінкою за все її життя, за умови збереження в кожній віковій групі існуючого рівня народжуваності. Розраховується як сума вікових коефіцієнтів народжуваності по всіх вікових інтервалах, його розмір не залежить від вікового складу населення і характеризує середній рівень народжуваності в календарному році, для якого його визначають.

**Брутто-коефіцієнт відтворення** жіночого населення показує середню кількість дівчаток, яких народила б одна жінка, що прожила до кінця репродуктивного періоду (15–49 років) за умови збереження протягом її життя сучасного рівня народжуваності в кожному віці. Це показник заміщення жіночого (материнського) покоління, який не враховує рівня смертності. Він розраховується шляхом множення сумарного показника народжуваності на частку дівчат серед народжених.

**Нетто-коефіцієнт відтворення** жіночого покоління показує, скільки в середньому дівчаток, що народжені однією жінкою протягом життя, дожило б до віку матері при їх народженні за умови збереження в кожному віці існуючих рівнів народжуваності і смертності. Показник характеризує ступінь заміщення покоління жінок їх дочками при тривалому збереженні існуючих рівнів народжуваності і смертності. Він розраховується як сума добутків

вікових коефіцієнтів народжуваності на відповідні кількості жінок з таблиць смертності за цей період, помножених на частку дівчат серед народжених в ті роки, для яких розраховується коефіцієнт. Якщо цей показник менший за 1, тоді сучасні умови народжуваності і смертності не можуть забезпечити в майбутньому заміну материнського покоління дочірнім.

**Середня очікувана тривалість життя при народженні** – кількість років, які в середньому належить прожити даному поколінню народжених за умови, що протягом усього життя цього покоління (при переході його від одного віку до іншого) рівень смертності буде дорівнювати сучасному рівню смертності населення в окремих вікових групах.

**Поточний облік шлюбів і розлучень** враховує тільки укладання і припинення шлюбів, які оформлені юридично, і не включає випадки припинення шлюбів, якщо розлучення не були оформлені, а також припинення незареєстрованих шлюбів.

Шлюбний вік в Україні встановлений законом для чоловіків і жінок – 18 років.

Шлюб вважається укладеним з моменту його реєстрації в органах державної реєстрації актів цивільного стану.

**Поточний облік розлучень** після набуття чинності Закону України «Про державну реєстрацію актів цивільного стану» від 1 липня 2010р. № 2398–VI враховує розірвання шлюбів тільки за даними органів державної реєстрації актів цивільного стану **без урахування розірвань шлюбів, здійснених у судовому порядку.**

**Загальні коефіцієнти шлюбності та розлучуваності** розраховуються як відношення кількості зареєстрованих протягом календарного року відповідно шлюбів і розлучень до середньорічної кількості наявного населення.

**Дані про народжуваність** базуються на статистичній розробці актових записів про народження. Державна реєстрація народження проводиться за заявою батьків чи одного з них за місцем народження дитини або за місцем проживання її батьків чи одного з них, а в разі смерті батьків або неможливості для них з інших причин зареєструвати народження – за заявою родичів, інших осіб або уповноваженого представника закладу охорони здоров'я, в якому народилася дитина чи в якому вона перебувала. Згідно зі статтею 144 Сімейного кодексу України “батьки зобов’язані невідкладно, але не пізніше одного місяця від дня народження дитини, зареєструвати народження дитини в органі державної реєстрації актів цивільного стану”.

**Кількість дітей народжених жінками, які не перебували у зареєстрованому шлюбі** включає народження, на час реєстрації яких походження дитини від батьків встановлюється шляхом подачі спільної заяви батьком і матір'ю дитини або тільки за заявою матері чи за рішенням суду, про що записується в акті про народження. Якщо дитина народилася після смерті особи, яка перебувала з матір'ю новонародженого в шлюбі, у актовий запис померлий може бути записаний батьком дитини за умови, що з дня його смерті до народження дитини минуло не більше 10 місяців.

**Коефіцієнти народжуваності за віком матері** розраховані діленням кількості народжених живими за рік у жінок визначеної вікової групи на середньорічну кількість жінок відповідного віку в постійному населенні. Розрахунок показника для вікової групи 15–49 років здійснюється з урахуванням дітей, народжених жінками у віці старше 49 років і молодше 15 років, розрахунок показника для вікової групи 15–19 років здійснюється з урахуванням дітей, народжених жінками у віці молодше 15 років, розрахунок показника вікової групи 45–49 років – з урахуванням дітей, народжених жінками у віці старше 49 років.

**Середня дровжина жіночого покоління** – це середній вік матерів при народженні останньої дочки.

**Народженням дитини (живонародженням)** до 1 липня 1996 року вважалось повне вигнання або витягнення продукту зачаття з організму матері при тривалості вагітності 28 тижнів і більше (довжиною тіла 35 см і більше, масою 1000 г і більше), який після такого відокремлення зробив самостійно принаймі один подих. До живонароджених також відносились плоди, які народились до 28 тижнів вагітності (довжиною тіла менше, ніж 35 см та масою тіла менше, ніж 1000 г) і прожили більше 7 діб (тобто довше від перинатального періоду).

З 1 липня 1996 року в Україні запроваджені нові визначення живонароджуваності та мертвнонароджуваності: “живонародження є повне вигнання або витягнення продукту зачаття з організму матері незалежно від тривалості вагітності, який після такого відокремлення дихає

або виявляє інші ознаки життя, а саме: серцебиття, пульсація пуповини або відповідні рухи довільної мускулатури незалежно від того, перерізана пуповина чи ні, чи відшарувалась плацента. Кожен продукт такого народження вважається живонародженим". З 1 липня 1996 року до 1 січня 2007 року в органах реєстрації актів цивільного стану реєстрації підлягали "народжені живими або мертвими з вагою тіла 1000 г і більше (або якщо вага при народженні невідома, довжиною тіла 35 см і більше, або строки вагітності 28 тижнів і більше), включаючи народжених з вагою тіла менше 1000 г при багатоплідних пологах, але строк вагітності 28 тижнів і більше. Всі новонароджені, які народилися з масою тіла від 500 до 999 г, також підлягають реєстрації, якщо вони прожили більше 168 годин (7 діб) після народження".

З 1 січня 2007 року в органах реєстрації актів цивільного стану реєстрації підлягають "народжені живими або мертвими з масою тіла 500 г і більше (або якщо маса тіла при народженні невідома, з довжиною тіла 25 см і більше, або при терміні вагітності 22 тижні і більше); народжені живими або мертвими з масою тіла менше 500 г при багатоплідних пологах, якщо термін вагітності становить 22 тижні і більше; плоди, що народилися живими до 22-го тижня вагітності (тобто зростом менше ніж 25 см і масою тіла менше ніж 500 г) та прожили понад 7 повних діб (168 годин після народження) як живонароджені при передчасних пологах."

**Мертвонародженням** є вигнання або вилучення з організму матері плода з 22-го повного тижня вагітності або масою 500 г та більше, який не дихає та не виявляє будь-яких інших ознак життя, таких як серцебиття, пульсація пуповини або певні рухи скелетних м'язів.

**Дані про смерть** базуються на статистичній розробці актових записів про смерть та актових записів про народження для мертвонароджених, які заповнюються в органах державної реєстрації актів цивільного стану.

**Джерелом інформації про причини смерті** є лікарське свідоцтво про смерть, фельдшерська довідка про смерть, лікарське свідоцтво про перинатальну смерть, на підставі яких заповнюється графа «Причина смерті» в актовому записі про смерть.

**Розробка причин смерті** починаючи з 2005 року здійснюється відповідно до Міжнародної статистичної класифікації хвороб та споріднених проблем охорони здоров'я Десятого перегляду (МКХ-10).

**Перинатальний період** до 1 січня 2007 року Міністерством охорони здоров'я України визначався з 28 тижнів вагітності, включав період пологів і 7 повних днів життя новонародженого або 168 годин після народження. З 1 січня 2007 року перинатальний період починається з 22-го повного тижня вагітності (якому в нормі відповідає маса плода 500 г) і закінчується після 7 повних діб життя новонародженого (168 годин після народження).

**Коефіцієнт перинатальної смертності** розраховується як відношення суми мертвонароджених та померлих у віці 0–6 днів до суми народжених живими і мертвими у даному році.

**Коефіцієнти смертності за причинами** розраховані діленням кількості померлих від вказаних причин смерті на середньорічну кількість наявного населення. В таблицях вони розраховані на 100 тис. населення.

**Коефіцієнти смертності дітей у віці до 1 року** розраховані за формулою:

$$K_{CH} = \left( \frac{M_0 + M^n}{N_0} + \frac{M_1}{N_1} \right) * 1000, \text{ де}$$

$M_0$  – кількість померлих у віці до 1 року із числа народжених в тому році, для якого обчислюється коефіцієнт;

$M^n$  – кількість померлих у віці до 1 року, рік народження яких невідомий;

$M_1$  – кількість померлих у віці до 1 року із числа народжених в попередньому році;

$N_0$  – кількість народжених в тому році, для якого обчислюється коефіцієнт;

$N_1$  – кількість народжених в попередньому році.

$M = M_0 + M^n + M_1$  – загальна кількість немовлят, які померли в тому році. для якого обчислюється коефіцієнт.

**Коефіцієнти смертності дітей у віці до 1 року за причинами** розраховані діленням кількості померлих дітей від вказаних причин смерті на кількість народжених дітей. В таблицях вони розраховані на 10000 живонароджених.

**Захворюваність населення** подана тільки за хворобами зареєстрованими в установах системи Міністерства охорони здоров'я. Розподіл даних про захворювання населення здійснено відповідно до Міжнародної статистичної класифікації хвороб та споріднених проблем охорони здоров'я десятого перегляду (МКХ–10).

**Рівень захворюваності (первинна захворюваність на 100 тис. населення)** – відношення кількості хворих з діагнозом, встановленим уперше, до середньорічної кількості постійного населення за звітний рік, що помножити на 100 тис.

**Кількість хворих, які перебувають на обліку в медичних закладах** – кількість хворих, виявлених вперше за звітний та всі попередні роки (ті, які ще не зняті з обліку).

**Кількість хворих, які перебувають на обліку на 100 тис. населення** – відношення кількості хворих на обліку до кількості постійного населення на кінець звітного року, що помножити на 100 тис.

**Дані з міграції населення** в органах статистики розраховуються на базі відомостей про реєстрацію місця проживання особи та талонів зняття з реєстрації місця проживання в Україні.

**Міграція населення** – територіальні переміщення населення, пов'язані зі зміною місця проживання.

**Усі потоки (загальна міграція)** – показник, що узагальнює внутрішньорегіональну, міжрегіональну та міждержавну міграції.

**Внутрішньорегіональна міграція** – міграція населення, яка відбувається у межах одного регіону (Львівської області).

**Міжрегіональна міграція** – міграція населення з одного регіону в інший у межах України.

**Міждержавна міграція** – міграція населення за межі України або прибуття до України з інших країн.

**Зовнішня міграція** – це міжрегіональна та міждержавна міграція разом.

**Кількість прибулих** визначається за відомостями про реєстрацію місця проживання особи.

**Кількість вибулих** визначається за талонами зняття з реєстрації місця проживання в Україні.

**Міграційний приріст (скорочення)** – різниця між кількістю прибулих на дану територію та кількістю вибулих за її межі.

**Загальні коефіцієнти прибуття (вибуття)** – відношення відповідно кількості прибулих і кількості вибулих протягом періоду до середньої кількості наявного населення; розраховано на 1000 осіб.

**Загальний коефіцієнт міграційного приросту (скорочення) (міграційний приріст (скорочення) на 1000 осіб наявного населення)** – розраховують як відношення міграційного приросту населення за період до середньої кількості наявного населення або як різницю між загальними коефіцієнтами прибуття та вибуття.



Головне управління статистики у Львівській області

***Населення Львівської області***

Демографічний щорічник

За редакцією С.І. Зимовіної

Відповідальна за випуск І.С. Рихальська

Комп'ютерний дизайн та верстка І.І. Козак, Г.М. Шпот

Обкладинка І.І. Лоїк

Підписано до друку 31.08.2018. Формат В5  
Папір ксероксний. Гарнітура Calibri