

**ДЕРЖАВНА СЛУЖБА СТАТИСТИКИ УКРАЇНИ
ГОЛОВНЕ УПРАВЛІННЯ СТАТИСТИКИ У ЛЬВІВСЬКІЙ ОБЛАСТІ**

**СІЛЬСЬКЕ ГОСПОДАРСТВО
ЛЬВІВСЬКОЇ ОБЛАСТІ**

2014

статистичний збірник

ЛЬВІВ 2015

Головне управління статистики у Львівській області

За редакцією С. І. Зимовіної

Відповідальна за випуск Л. Р. Шалай

У збірнику вміщено дані про стан сільського господарства Львівської області у 2014 році порівняно з попередніми роками. Розрахований на широке коло читачів.

Головне управління статистики у Львівській області

- адреса: проспект В.Чорновола, 4, м. Львів, 79019, Україна
- телефон: (032) 258-59-21
- електронна пошта: ve@lv.ukrstat.gov.ua
- адреса в Інтернеті: www.lv.ukrstat.gov.ua

Розповсюдження статистичних публікацій:

- адреса: проспект В.Чорновола, 4, кім.20, корп.1, м. Львів, 79019, Україна
- телефон: 258-59-11

Передмова

Статистичний збірник «Сільське господарство Львівської області» містить основні показники, що характеризують соціально-економічний стан сільського господарства в цілому по області та по районах за 2000, 2005, 2010-2014 роки. Інформація надається в усіх категоріях господарств, сільськогосподарських підприємствах і господарствах населення.

У збірнику наведено дані щодо частки сільського господарства в структурі видів економічної діяльності, чисельності працюючих, капітальних та прямих іноземних інвестицій, фермерських господарств та господарств населення. У збірнику відображено показники, що характеризують ресурсні можливості сільського господарства, обсяги та ефективність виробництва продукції рослинництва і тваринництва, обсяги реалізації та споживання сільськогосподарської продукції.

Видання ілюстроване діаграмами і графіками.

Збірник підготовлений працівниками відділу статистики сільського господарства та навколишнього середовища за участю спеціалістів управлінь (відділів) статистики будівництва, капітальних інвестицій та інвестицій зовнішньоекономічної діяльності, фінансів підприємств, праці, населення, комплексних інформаційно-аналітичних робіт та показників національних рахунків.

Будемо вдячні Вам за відгуки, пропозиції, зауваження та побажання щодо покращення даного видання, кожна Ваша пропозиція і прохання будуть нами уважно розглянуті.

СКОРОЧЕННЯ У ЗБІРНИКУ:

тис. – тисяча
млн. – мільйон
га – гектар
кг – кілограм
ц – центнер
грн. – гривня
шт. – штук
т – тонна
дол.США – долар США
г – грам
к.од. – кормові одиниці

УМОВНІ ПОЗНАЧЕННЯ:

крапки (...) – відомості відсутні
тире (–) - не було явища
нуль (0; 0,0) - явище існує, але у менших величинах, за ті, що відображені у таблицях

Примітка. В окремих випадках незначне відхилення між підсумками та сумою складових пояснюється округленням даних при електронній обробці інформації.

ЗМІСТ

	стор.
ПЕРЕДМОВА.....	3
I. ЗВЕДЕНІ ПОКАЗНИКИ	
1.1. Населення області.....	13
1.2. Кількість зайнятого населення за видами економічної діяльності ...	14
1.3. Кількість працівників за видами економічної діяльності.....	15
1.4. Середньомісячна номінальна заробітна плата найманих працівників за видами економічної діяльності.....	16
1.5. Капітальні інвестиції за видами економічної діяльності.....	17
1.6. Прямі іноземні інвестиції за видами економічної діяльності.....	18
1.7. Валовий регіональний продукт та валова додана вартість.....	18
1.8. Валова додана вартість за видами економічної діяльності у 2013 році.....	19
1.9. Фінансовий результат до оподаткування за видами діяльності.....	20
1.10. Індeksi обсягів сільськогосподарського виробництва.....	21
1.11. Обсяги виробництва продукції рослинництва та тваринництва.....	21
1.12. Обсяги сільськогосподарської продукції.....	22
1.13. Обсяги сільськогосподарської продукції за основними групами виробників у 2014 році.....	23
1.14. Обсяги сільськогосподарської продукції у розрахунку на 100 гектарів сільськогосподарських угідь і на одну особу.....	23
1.15. Структура обсягів сільськогосподарської продукції.....	24
1.16. Кількість діючих сільськогосподарських підприємств у сільському господарстві.....	25
1.17. Економічні показники сільськогосподарської діяльності підприємств.....	25
1.18. Рівень рентабельності основних видів продукції сільського господарства у підприємствах.....	25
1.19. Прибутки та збитки від сільськогосподарської діяльності підприємств за організаційно-правовими формами господарювання.....	26
1.20. Економічні показники сільськогосподарської діяльності підприємств за організаційно-правовими формами господарювання у 2014 році.....	27
1.21. Структура витрат на виробництво сільськогосподарської продукції у підприємствах, що займалися сільськогосподарською діяльністю.....	28
1.22. Наявність сільськогосподарської техніки у сільськогосподарських підприємствах.....	29
1.23. Наявність сільськогосподарської техніки у господарствах населення сільської місцевості.....	29
1.24. Виробництво продукції харчової промисловості.....	30
1.25. Обсяг реалізованої промислової продукції на підприємствах з виробництва харчових продуктів, напоїв та тютюнових виробів у	31

2014 році.....	
1.26. Виробництво основних видів продукції харчової промисловості на одну особу.....	32
1.27. Частка Львівської області у загальних показниках сільського господарства України.....	33

II. РОСЛИННИЦТВО

2.1. Площа і розподіл сільськогосподарських угідь області за землевласниками і землекористувачами	35
2.2. Структура земельної площі Львівської області у 2014 році.....	36
2.3. Структура сільськогосподарських угідь у 2014 році	36
2.4. Площа сільськогосподарських угідь у користуванні сільськогосподарських підприємств і громадян	37
2.5. Використання ріллі сільськогосподарськими виробниками	37
2.6. Посівні площі сільськогосподарських культур	38
2.7. Посівні площі основних сільськогосподарських культур за категоріями господарств.....	39
2.8. Структура посівних площ основних сільськогосподарських культур	39
2.9. Групування сільськогосподарських підприємств за розмірами посівних площ основних сільськогосподарських культур у 2014 році.....	40
2.10. Площі, з яких зібрано урожай сільськогосподарських культур.....	42
2.11. Площі, з яких зібрано урожай основних сільськогосподарських культур за категоріями господарств.....	43
2.12. Виробництво основних сільськогосподарських культур.....	44
2.13. Виробництво основних сільськогосподарських культур за категоріями господарств.....	45
2.14. Виробництво основних сільськогосподарських культур на одну особу.....	45
2.15. Урожайність основних сільськогосподарських культур.....	46
2.16. Урожайність основних сільськогосподарських культур за категоріями господарств.....	47
2.17. Виробництво зернових і зернобобових культур	48
2.18. Виробництво технічних культур.....	50
2.19. Виробництво овочів	51
2.20. Виробництво кормових культур	53
2.21. Виробництво плодоягідних культур та винограду	55
2.22. Групування сільськогосподарських підприємств за обсягами виробництва основних сільськогосподарських культур у 2014 році..	57
2.23. Групування сільськогосподарських підприємств за урожайністю основних сільськогосподарських культур у 2014 році	59
2.24. Внесення добрив під сільськогосподарські культури сільськогосподарськими підприємствами.....	61

III. ТВАРИННИЦТВО

3.1. Поголів'я худоби та птиці.....	64
-------------------------------------	----

3.2. Поголів'я худоби та птиці за категоріями господарств.....	65
3.3. Частка поголів'я худоби та птиці за категоріями господарств.....	65
3.4. Групування сільськогосподарських підприємств за наявністю поголів'я на 1 січня 2015 року.....	66
3.5. Вирощування худоби та птиці.....	68
3.6. Структура вирощування худоби та птиці у 2014 році.....	68
3.7. Виробництво основних видів продукції тваринництва.....	69
3.8. Виробництво основних видів продукції тваринництва на одну особу.....	69
3.9. Виробництво м'яса у забійній вазі.....	69
3.10. Виробництво основних видів продукції тваринництва за категоріями господарств.....	70
3.11. Виробництво м'яса у забійній вазі за категоріями господарств.....	71
3.12. Продуктивність худоби та птиці.....	71
3.13. Виробництво продуктів тваринництва у розрахунку на 100 га сільськогосподарських угідь.....	72
3.14. Структура виробництва м'яса за видами.....	72
3.15. Групування сільськогосподарських підприємств за обсягами виробництва продукції тваринництва у 2014 році.....	73
3.16. Групування сільськогосподарських підприємств за продуктивністю худоби та птиці у 2014 році.....	74
3.17. Групування сільськогосподарських підприємств за наявністю кормів на одну умовну голову великої худоби станом на 1 січня 2015 року.....	75

ІV. РЕАЛІЗАЦІЯ СІЛЬСЬКОГОСПОДАРСЬКОЇ ПРОДУКЦІЇ

4.1. Реалізація продукції рослинництва сільськогосподарськими підприємствами.....	77
4.2. Реалізація зернових і зернобобових культур сільськогосподарськими підприємствами.....	77
4.3. Реалізація продукції тваринництва сільськогосподарськими підприємствами.....	77
4.4. Реалізація продукції рослинництва сільськогосподарськими підприємствами за напрямками реалізації.....	78
4.5. Реалізація продукції тваринництва сільськогосподарськими підприємствами за напрямками реалізації.....	79
4.6. Структура реалізації основних видів сільськогосподарської продукції сільськогосподарськими підприємствами за напрямками реалізації.....	80
4.7. Середні ціни реалізації основних видів сільськогосподарської продукції у сільськогосподарських підприємствах.....	81
4.8. Надходження аграрної продукції на переробні підприємства.....	82

V. БАЛАНСИ ТА СПОЖИВАННЯ ОСНОВНИХ ПРОДУКТІВ ХАРЧУВАННЯ

5.1. Баланси основних видів продукції рослинництва за 2014 рік.....	84
5.2. Баланси основних видів продукції тваринництва за 2014 рік.....	85

5.3. Споживання основних продуктів харчування населенням області	85
VI. ФЕРМЕРСЬКІ ГОСПОДАРСТВА	
6.1. Фермерські господарства Львівської області.....	87
6.2. Чисельність працівників у фермерських господарствах.....	87
6.3. Склад працівників фермерських господарств у 2014 році.....	87
6.4. Валова продукція сільського господарства у фермерських господарствах.....	87
6.5. Посівні площі основних сільськогосподарських культур у фермерських господарствах.....	88
6.6. Виробництво основних сільськогосподарських культур фермерськими господарствами.....	89
6.7. Частка виробництва основних сільськогосподарських культур фермерськими господарствами.....	90
6.8. Поголів'я худоби та птиці у фермерських господарствах	91
6.9. Виробництво основних видів продукції тваринництва фермерськими господарствами.....	91
6.10. Реалізація сільськогосподарської продукції фермерськими господарствами.....	92
6.11. Ефективність виробництва сільськогосподарської продукції у фермерських господарствах у 2014 році.....	92
6.12. Результати сільськогосподарської діяльності фермерських господарств.....	93
6.13. Державна підтримка фермерських господарств.....	94
6.14. Наявність сільськогосподарської техніки у фермерських господарствах.....	94
VII. СТАТИСТИЧНІ ДАНІ У РОЗРІЗІ РАЙОНІВ	
Зведені показники	
7.1. Обсяги сільськогосподарської продукції.....	96
7.2. Обсяги сільськогосподарської продукції на одну особу.....	97
7.3. Обсяги продукції рослинництва.....	98
7.4. Обсяги продукції рослинництва на одну особу.....	99
7.5. Обсяги продукції тваринництва.....	100
7.6. Обсяги продукції тваринництва на одну особу.....	101
7.7. Частка продукції рослинництва і тваринництва у виробництві сільськогосподарської продукції у 2014 році.....	102
7.8. Частка основних категорій господарств у виробництві сільськогосподарської продукції у 2014 році.....	103
7.9. Кількість діючих сільськогосподарських підприємств.....	104
7.10. Прибуток (збиток) від реалізації сільськогосподарської продукції у сільськогосподарських підприємствах.....	105
7.11. Рентабельність від реалізації сільськогосподарської продукції сільськогосподарськими підприємствами.....	106
7.12. Рентабельність від реалізації продукції рослинництва сільськогосподарськими підприємствами.....	107

7.13. Рентабельність від реалізації продукції тваринництва сільськогосподарськими підприємствами.....	108
7.14. Середньооблікова чисельність працівників, зайнятих у сільськогосподарському виробництві.....	109
7.15. Наявність сільськогосподарської техніки у сільськогосподарських підприємствах у 2014 році.....	110
7.16. Наявність сільськогосподарської техніки у господарствах населення у 2014 році.....	112
Рослинництво в усіх категоріях господарств	
7.17. Площа сільськогосподарських угідь у користуванні сільськогосподарських підприємств та громадян.....	113
7.18. Питома вага сільськогосподарських угідь сільськогосподарських підприємств та громадян до загальної площі сільськогосподарських угідь	114
7.19. Площа ріллі у користуванні сільськогосподарських підприємств та громадян	115
7.20. Питома вага ріллі сільськогосподарських підприємств та громадян до загальної площі ріллі.....	116
7.21. Уся посівна площа.....	117
7.22. Посівна площа зернових і зернобобових культур.....	118
7.23. Посівна площа технічних культур.....	119
7.24. Площа посадки картоплі.....	120
7.25. Посівна площа овочів.....	121
7.26. Посівна площа кормових культур.....	122
7.27. Площа плодово-ягідних насаджень у плодоносному віці.....	123
7.28. Виробництво зернових і зернобобових культур.....	124
7.29. Урожайність зернових і зернобобових культур.....	125
7.30. Виробництво пшениці.....	126
7.31. Урожайність пшениці.....	127
7.32. Виробництво ячменю.....	128
7.33. Урожайність ячменю.....	129
7.34. Виробництво кукурудзи на зерно.....	130
7.35. Урожайність кукурудзи на зерно.....	131
7.36. Виробництво цукрових буряків.....	132
7.37. Урожайність цукрових буряків.....	133
7.38. Виробництво ріпаку.....	134
7.39. Урожайність ріпаку.....	135
7.40. Виробництво картоплі.....	136
7.41. Урожайність картоплі.....	137
7.42. Виробництво овочів.....	138
7.43. Урожайність овочів.....	139
7.44. Виробництво кормових коренеплодів.....	140
7.45. Урожайність кормових коренеплодів.....	141
7.46. Виробництво однорічних трав на сіно.....	142
7.47. Урожайність однорічних трав на сіно.....	143

7.48. Виробництво багаторічних трав на сіно.....	144
7.49. Урожайність багаторічних трав на сіно.....	145
7.50. Виробництво плодів та ягід.....	146
7.51. Урожайність плодів та ягід.....	147
7.52. Частка виробництва основних сільськогосподарських культур за категоріями господарств у 2014 році.....	148

Тваринництво в усіх категоріях господарств

7.53. Поголів'я великої рогатої худоби.....	150
7.54. Поголів'я корів.....	151
7.55. Поголів'я свиней.....	152
7.56. Поголів'я овець та кіз.....	153
7.57. Поголів'я коней.....	154
7.58. Поголів'я птиці.....	155
7.59. Поголів'я кролів.....	156
7.60. Поголів'я бджолосімей.....	157
7.61. Частка поголів'я худоби та птиці за категоріями господарств у 2014 році.....	158
7.62. Вирощування худоби та птиці.....	159
7.63. Вирощування великої рогатої худоби.....	160
7.64. Середньодобові прирости великої рогатої худоби (на вирощуванні, відгодівлі та нагулі).....	161
7.65. Вирощування свиней.....	162
7.66. Середньодобові прирости свиней (на вирощуванні, відгодівлі та нагулі).....	163
7.67. Виробництво м'яса (реалізація на забій) худоби та птиці.....	164
7.68. Виробництво м'яса (реалізація на забій) великої рогатої худоби.....	165
7.69. Виробництво м'яса (реалізація на забій) свинини.....	166
7.70. Виробництво м'яса (реалізація на забій) птиці всіх видів.....	167
7.71. Виробництво м'яса (реалізація на забій) овець та кіз.....	168
7.72. Виробництво м'яса (реалізація на забій) кролів.....	169
7.73. Виробництво м'яса (реалізація на забій) коней.....	170
7.74. Виробництво молока.....	171
7.75. Виробництво яєць.....	172
7.76. Виробництво вовни.....	173
7.77. Виробництво меду.....	174
7.78. Частка виробництва основних видів продукції тваринництва за категоріями господарств у 2014 році.....	175
7.79. Виробництво м'яса на 100 га сільськогосподарських угідь.....	176
7.80. Виробництво молока на 100 га сільськогосподарських угідь.....	177
7.81. Виробництво яєць на 100 га зібраної площі зернових культур.....	178
7.82. Виробництво вовни на 100 га сільськогосподарських угідь.....	179

Фермерські господарства

7.83. Кількість фермерських господарств.....	180
7.84. Чисельність працівників у фермерських господарствах.....	181

7.85. Чисельність працюючих жінок у фермерських господарствах.....	182
7.86. Площа сільськогосподарських угідь у користуванні фермерських господарств.....	183
7.87. Площа ріллі у користуванні фермерських господарств.....	184
7.88. Посівні площі основних сільськогосподарських культур у фермерських господарствах.....	185
7.89. Валові збори основних сільськогосподарських культур у фермерських господарствах.....	187
7.90. Урожайність основних сільськогосподарських культур у фермерських господарствах.....	189
7.91. Поголів'я худоби у фермерських господарствах.....	191
7.92. Виробництво продукції тваринництва у фермерських господарствах.....	193
7.93. Реалізація основних видів продукції рослинництва фермерськими господарствами у 2014 році.....	194
7.94. Реалізація основних видів продукції тваринництва фермерськими господарствами у 2014 році.....	196
7.95. Результати діяльності фермерських господарств від виробництва сільськогосподарської продукції у 2014 році.....	197
7.96. Наявність сільськогосподарської техніки у фермерських господарствах у 2014 році.....	198
7.97. Державна підтримка сільського господарства фермерських господарств у 2014 році.....	200
Господарства населення	
7.98. Домогосподарства населення сільської місцевості.....	201
7.99. Обсяги сільськогосподарської продукції у господарствах населення.....	202
7.100. Посівні площі основних сільськогосподарських культур у господарствах населення.....	205
7.101. Виробництво основних сільськогосподарських культур у господарствах населення.....	208
7.102. Урожайність основних сільськогосподарських культур у господарствах населення.....	210
7.103. Поголів'я худоби та птиці у господарствах населення.....	212
7.104. Виробництво продукції тваринництва у господарствах населення..	215
7.105. Кількість домогосподарств сільської місцевості, які не мають продуктивної худоби.....	217
VIII. ОКРЕМІ ЗІСТАВЛЕННЯ ЗА РЕГІОНАМИ УКРАЇНИ	
8.1. Валова продукція сільського господарства.....	219
8.2. Валова продукція рослинництва.....	220
8.3. Валова продукція тваринництва.....	221
8.4. Валова продукція сільського господарства у сільськогосподарських підприємствах.....	222
8.5. Валова продукція сільського господарства у господарствах.....	223

населення.....	
8.6. Питома вага продукції рослинництва і тваринництва у загальному обсязі валової продукції сільського господарства у 2014 році.....	224
8.7. Площа сільськогосподарських угідь у користуванні сільськогосподарських підприємств та громадян.....	225
8.8. Площа ріллі у користуванні сільськогосподарських підприємств та громадян.....	226
8.9. Посівні площі сільськогосподарських культур в усіх категоріях господарств у 2014 році.....	227
8.10. Виробництво зернових та зернобобових культур.....	228
8.11. Виробництво цукрових буряків (фабричних).....	229
8.12. Виробництво картоплі.....	230
8.13. Виробництво овочів.....	231
8.14. Виробництво плодів та ягід.....	232
8.15. Поголів'я великої рогатої худоби.....	233
8.16. Поголів'я свиней.....	234
8.17. Поголів'я птиці.....	235
8.18. Виробництво м'яса (реалізація на забій) худоби та птиці.....	236
8.19. Виробництво молока.....	237
8.20. Виробництво яєць від птиці всіх видів.....	238
8.21. Виробництво вовни.....	239
8.22. Кількість фермерських господарств.....	240
8.23. Результати діяльності фермерських господарств з виробництва продукції сільського господарства у 2014 році.....	241
8.24. Наявність сільськогосподарської техніки у сільськогосподарських підприємствах у 2014 році.....	242
8.25. Наявність сільськогосподарської техніки у господарствах населення у 2014 році.....	244
Методологічні пояснення.....	245

1. ЗВЕДЕНІ ПОКАЗНИКИ

1.1. Населення області

(на кінець року; тис. осіб)

	2005	2010	2011	2012	2013	2014
Усе населення (постійне)	2558,8	2526,4	2522,6	2522,3	2520,1	2519,4
у тому числі						
чоловіки	1210,8	1194,2	1193,0	1193,5	1193,0	1193,3
жінки	1348,0	1332,2	1329,6	1328,8	1327,1	1326,1
Сільське населення	1032,2	1002,9	1000,7	999,1	997,2	995,4
у тому числі						
чоловіки	490,6	478,2	478,1	478,1	477,7	477,4
жінки	541,6	524,7	522,6	521,0	519,5	518,0
Питома вага сільського населення, %	40,3	39,7	39,7	39,6	39,6	39,5
у тому числі						
чоловіки	40,5	40,0	40,1	40,1	40,0	40,0
жінки	40,2	39,4	39,3	39,2	39,1	39,1
Населення у віці 15-64 років	1759,5	1770,0	1769,5	1765,5	1759,5	1751,7
у тому числі						
чоловіки	864,7	868,9	869,0	867,7	865,2	861,7
жінки	894,8	901,1	900,5	897,8	894,3	890,0
Сільське населення у віці 15-64 років	658,4	665,0	668,4	669,4	669,6	668,3
у тому числі						
чоловіки	334,2	337,6	339,7	340,2	340,3	339,3
жінки	324,2	327,4	328,7	329,2	329,3	329,0
Питома вага сільського населення у віці 15-64 років, %	37,4	37,6	37,8	37,9	38,1	38,2
у тому числі						
чоловіки	38,6	38,9	39,1	39,2	39,3	39,4
жінки	36,2	36,3	36,5	36,7	36,8	37,0

1.2. Кількість зайнятого населення за видами економічної діяльності

(тис. осіб)

	2013		2014	
	всього	у т.ч. наймані працівники підприємств, установ та організацій	всього	у т.ч. наймані працівники підприємств, установ та організацій
Усього зайнято	1104,7	598,6	1038,2	581,0
Сільське господарство, лісове господарство та рибне господарство	219,4	14,6	189,2	12,7
Промисловість	158,3	126,6	154,2	125,6
Будівництво	78,9	20,6	67,7	17,5
Оптова та роздрібна торгівля; ремонт автотранспортних засобів і мотоциклів	202,9	58,6	189,3	53,8
Транспорт, складське господарство, поштова та кур'єрська діяльність	65,9	49,2	64,1	47,9
Тимчасове розміщування й організація харчування	24,7	9,2	24,8	9,4
Інформація та телекомунікації	18,8	14,2	18,7	13,0
Фінансова та страхова діяльність	13,1	12,7	12,7	12,3
Операції з нерухомим майном	12,1	8,6	12,2	8,6
Професійна, наукова та технічна діяльність	21,8	17,9	21,3	17,1
Діяльність у сфері адміністративного та допоміжного обслуговування	16,8	14,6	15,8	13,6
Державне управління й оборона; обов'язкове соціальне страхування	55,3	55,3	55,7	55,7
Освіта	103,3	103,0	103,2	102,8
Охорона здоров'я та надання соціальної допомоги	79,2	77,8	77,7	76,2
Мистецтво, спорт, розваги та відпочинок	11,0	9,2	10,6	9,0
Надання інших видів послуг	23,2	6,5	21,0	5,8

1.3. Кількість працівників за видами економічної діяльності¹

(середньооблікова кількість штатних працівників; осіб)

	2010	2011	2012	2013	2014
Усього	554721	541959	535849	516382	502710
Сільське господарство, лісове господарство та рибне господарство	12466	12324	12125	11809	9817
Промисловість	126980	121992	120721	118343	117322
Будівництво	25 943	22 899	20 299	16807	13292
Оптова та роздрібна торгівля; ремонт автотранспортних засобів і мотоциклів	51034	52202	53046	46189	41060
Транспорт, складське господарство, поштова та кур'єрська діяльність	46009	45408	47756	46972	45564
Тимчасове розміщування й організація харчування	7397	6674	6747	6745	7536
Інформація та телекомунікації	12380	12804	11902	11225	10228
Фінансова та страхова діяльність	12787	13111	12658	11689	10965
Операції з нерухомим майном	6285	6717	7464	5185	4927
Професійна, наукова та технічна діяльність	18136	14206	14247	13917	12998
Діяльність у сфері адміністративного та допоміжного обслуговування	14138	13666	11741	12677	11712
Державне управління й оборона; обов'язкове соціальне страхування	34246	32117	28827	26786	31174
Освіта	102390	101123	102214	101365	101365
Охорона здоров'я та надання соціальної допомоги	73490	75773	73432	75304	74120
Мистецтво, спорт, розваги та відпочинок	8770	8332	9181	8607	8476
Надання інших видів послуг	2270	2612	3489	2762	2154

¹ Дані наведено по підприємствах, установах, організаціях та їхніх відокремлених підрозділах із кількістю найманих працівників 10 і більше осіб на основі Класифікації видів економічної діяльності КВЕД ДК 009:2010. Безпосереднє порівняння даних за 2010–2013 роки з аналогічними даними попередніх років є некоректним.

1.4. Середньомісячна номінальна заробітна плата найманих працівників за видами економічної діяльності¹

(у середньому на одного штатного працівника; грн.)

	2010	2011	2012	2013	2014
Усього	1941	2244	2578	2789	2961
Сільське господарство, лісове господарство та рибне господарство	1574	1965	2292	2421	2698
Промисловість	2111	2548	2868	3120	3461
Будівництво	1314	1867	2206	2449	2300
Оптова та роздрібна торгівля; ремонт автотранспортних засобів і мотоциклів	1561	1882	2138	2461	2540
Транспорт, складське господарство, поштова та кур'єрська діяльність	2570	2892	3066	3176	3311
Тимчасове розміщення й організація харчування	1198	1501	1559	1706	1636
Інформація та телекомунікації	2513	2766	3014	3343	3104
Фінансова та страхова діяльність	3567	4289	4689	5139	5637
Операції з нерухомим майном	1497	1697	2010	2202	4789
Професійна, наукова та технічна діяльність	1943	2486	2740	2835	3032
Діяльність у сфері адміністративного та допоміжного обслуговування	1450	1599	1837	1997	2005
Державне управління й оборона; обов'язкове соціальне страхування	2483	2698	3029	3357	3416
Освіта	1869	2061	2529	2676	2749
Охорона здоров'я та надання соціальної допомоги	1473	1585	1968	2133	2188
Мистецтво, спорт, розваги та відпочинок	2152	2438	2861	3096	3134
Надання інших видів послуг	1310	1128	1346	1684	1855

¹ Див. виноску до табл.1.3.

1.5. Капітальні інвестиції за видами економічної діяльності

	(тис.грн.)			
	2010	2012	2013	2014
Усього	8830203	11173321	9816691	9555030
Сільське господарство, лісове господарство та рибне господарство	295192	372013	432240	472027
сільське господарство, мисливство та надання пов'язаних із ними послуг	275396	356413	406737	447934
лісове господарство та лісозаготівлі	19386	13267	24821	23520
рибне господарство	410	2333	682	573
Промисловість	1975760	2647296	3492696	2749137
Будівництво	2064711	2462262	2319242	3115556
Оптова та роздрібна торгівля; ремонт автотранспортних засобів і мотоциклів	852756	941211	625154	642042
Транспорт, складське господарство, поштова та кур'єрська діяльність	979414	839528	749768	726904
Тимчасове розміщення й організація харчування	67660	152509	237864	262640
Інформація та телекомунікації	110327	160111	79839	111317
Фінансова та страхова діяльність	125705	85351	100271	102107
Операції з нерухомим майном	334767	564136	992613	726454
Професійна, наукова та технічна діяльність	1106462	2102364	168612	105683
Діяльність у сфері адміністративного та допоміжного обслуговування	42335	65075	126156	144372
Державне управління й оборона; обов'язкове соціальне страхування	438299	310192	294351	230398
Освіта	103392	108361	58657	58359
Охорона здоров'я та надання соціальної допомоги	290088	290721	71924	69809
Мистецтво, спорт, розваги та відпочинок	31341	49463	33986	21240
Надання інших видів послуг	11994	22728	33318	16985

1.6. Прямі іноземні інвестиції за видами економічної діяльності

(тис.дол. США)

	На початок року			На
	2010	2013	2014	31.12.2014
Усього	1198604,5	1637772,5	1701447,1	1374911,5
Сільське господарство, лісове господарство та рибне господарство	121510,2	39163,1	41866,9	40768,8
сільське господарство, мисливство та надання пов'язаних із ними послуг	...	39007,5	41534,4	40522,9
лісове господарство та лісозаготівлі	...	155,6	324,4	241,8
рибне господарство	...	–	8,1	4,1
Промисловість	361365,3	676848,6	727487,7	519956,0
Будівництво	27420,5	18869,4	17096,7	20527,5
Оптова та роздрібна торгівля; ремонт автотранспортних засобів і мотоциклів	81821,0	89330,6	58746,6	46492,0
Транспорт, складське господарство, поштова та кур'єрська діяльність	21947,7	27562,6	41558,7	37638,7
Тимчасове розміщування й організація харчування	11951,7	17841,5	19527,9	14166,9
Інформація та телекомунікації	48711,0	35573,0	30911,1	30817,0
Фінансова та страхова діяльність	396926,5	489103,7	489156,8	453842,2
Операції з нерухомим майном	34914,3	81263,8	131088,2	94313,2
Професійна, наукова та технічна діяльність	11822,8	34276,6	19560,2	11909,0
Діяльність у сфері адміністративного та допоміжного обслуговування	71430,7	93737,2	92376,0	85059,9
Державне управління й оборона; обов'язкове соціальне страхування	–	0,1	–	–
Освіта	–	75,4	79,0	70,1
Охорона здоров'я та надання соціальної допомоги	7449,1	8882,8	6945,3	6395,5
Мистецтво, спорт, розваги та відпочинок	539,0	24634,5	24453,3	12506,0
Надання інших видів послуг	794,7	609,6	592,7	448,7

1.7. Валовий регіональний продукт та валова додана вартість

	2010	2011	2012	2013	2010	2011	2012	2013
	за фактичними цінами; млн.грн.				індекс фізичного обсягу; у % до попереднього року			
Валовий регіональний продукт	41655	52103	61962	63319	102,3	108,7	102,0	98,8
Валова додана вартість	36990	45266	54280 ¹	57120 ¹	102,4	108,2	102,1	101,0

¹ Розраховано відповідно до «Методологічних положень оновленої версії системи національних рахунків 2008 року» (з урахуванням оплати послуг фінансових посередників).

1.8. Валова додана вартість за видами економічної діяльності у 2013 році

	Валова додана вартість за фактичними цінами		Індекси фізичного обсягу валової доданої вартості, у % до попереднього року
	млн.грн.	у % до підсумку	
Усього	57120	100,0	101,0
Сільське, лісове та рибне господарство	4909	8,6	100,6
Промисловість	10158	17,8	x
добувна промисловість і розроблення кар'єрів	1937	3,4	101,4
переробна промисловість	6168	10,8	98,3
постачання електроенергії, газу, пари та кондиційованого повітря	1772	3,1	96,6
водопостачання; каналізація, поводження з відходами	281	0,5	114,8
Будівництво	1466	2,6	91,1
Оптова та роздрібна торгівля; ремонт автотранспортних засобів і мотоциклів	9527	16,7	98,8
Транспорт, складське господарство, поштова та кур'єрська діяльність	5377	9,4	103,2
Тимчасове розміщування й організація харчування	672	1,2	95,1
Інформація та телекомунікації	3046	5,3	107,3
Фінансова та страхова діяльність	2138	3,7	115,4
Операції з нерухомим майном	5060	8,9	107,4
Професійна, наукова та технічна діяльність	1142	2,0	103,2
Діяльність у сфері адміністративного та допоміжного обслуговування	734	1,3	91,0
Державне управління й оборона; обов'язкове соціальне страхування	3932	6,9	99,7
Освіта	4880	8,5	100,3
Охорона здоров'я та надання соціальної допомоги	2977	5,2	97,4
Мистецтво, спорт, розваги та відпочинок	525	0,9	105,5
Надання інших видів послуг	577	1,0	101,5

Примітка. Дані наведено за новою Класифікацією видів економічної діяльності (ДК009:2010), яка розроблена на базі Класифікації видів економічної діяльності Європейського Співтовариства NACE – Nomenclature of Activities European Community (Rev.2, 2006).

1.9. Фінансовий результат до оподаткування за видами діяльності¹

(млн.грн.)

	2010	2012	2013 ²	2014 ³
Всього	527,1	2243,7	2667,8	-8822,5
Сільське, лісове та рибне господарство	395,9	1237,2	1107,8	1250,0
Промисловість	59,8	310,3	904,3	-3555,3
Добувна промисловість і розроблення кар'єрів	60,5	-218,2	-85,3	-502,5
Переробна промисловість	152,5	382,9	567,4	-2427,1
Постачання електроенергії, газу, пари та кондиційованого повітря	-96,7	172,9	477,2	-485,9
Водопостачання; каналізація, поводження з відходами	-56,5	-27,3	-55,0	-139,8
Будівництво	-166,0	-62,5	-19,1	-990,2
Оптова та роздрібна торгівля; ремонт автотранспортних засобів і мотоциклів	276,5	111,2	189,0	-1215,4
Транспорт, складське господарство, поштова та кур'єрська діяльність	419,0	303,0	74,4	-247,3
Тимчасове розміщування й організація харчування	-105,9	-86,8	-89,2	-434,4
Інформація та телекомунікації	20,9	31,8	25,7	160,4
Фінансова та страхова діяльність	20,4	100,9	21,1	-56,8
Операції з нерухомим майном	-280,7	323,0	463,9	-2622,3
Професійна, наукова та технічна діяльність	3,0	-10,1	-58,3	-318,0
Діяльність у сфері адміністративного та допоміжного обслуговування	-122,6	-5,3	48,8	-455,6
Освіта	2,2	8,9	8,9	9,5
Охорона здоров'я та надання соціальної допомоги	45,5	24,5	42,6	-308,2
Мистецтво, спорт, розваги та відпочинок	-42,9	-43,4	-53,2	-41,2
Надання інших видів послуг	2,0	1,0	1,1	2,3

¹ Дані наведено без банків і бюджетних установ.

² Дані наведено з урахування зміни підприємствами основного виду економічної діяльності.

³ Дані наведено без урахування зміни підприємствами основного виду економічної діяльності

1.10. Індекси обсягів сільськогосподарського виробництва

(відсотків)

Роки	Загальний обсяг продукції			У тому числі					
	усі категорії господарств	з них		продукція рослинництва			продукція тваринництва		
		сільськогосподарські підприємства	господарства населення	усі категорії господарств	з них		усі категорії господарств	з них	
					сільськогосподарські підприємства	господарства населення		сільськогосподарські підприємства	господарства населення
До попереднього року									
1995	92,3	80,8	98,6	98,7	78,1	119,5	86,4	86,7	86,4
2000	108,3	81,4	112,4	118,6	83,9	127,9	99,6	74,0	101,3
2005	98,5	107,7	97,5	92,9	95,5	92,5	104,4	144,7	102,4
2010	95,7	103,4	93,4	91,5	97,5	89,5	100,6	111,8	97,7
2011	114,0	120,7	111,7	129,0	134,0	127,1	98,0	104,2	96,1
2012	104,2	116,8	99,6	106,0	121,9	99,8	101,6	108,7	99,3
2013	100,7	110,4	96,5	98,8	109,8	93,4	103,5	111,4	100,7
2014	105,5	110,5	103,1	110,7	118,9	106,0	98,3	95,7	99,3

1.11. Обсяги виробництва продукції рослинництва та тваринництва (у постійних цінах 2010 року; млн.грн.)

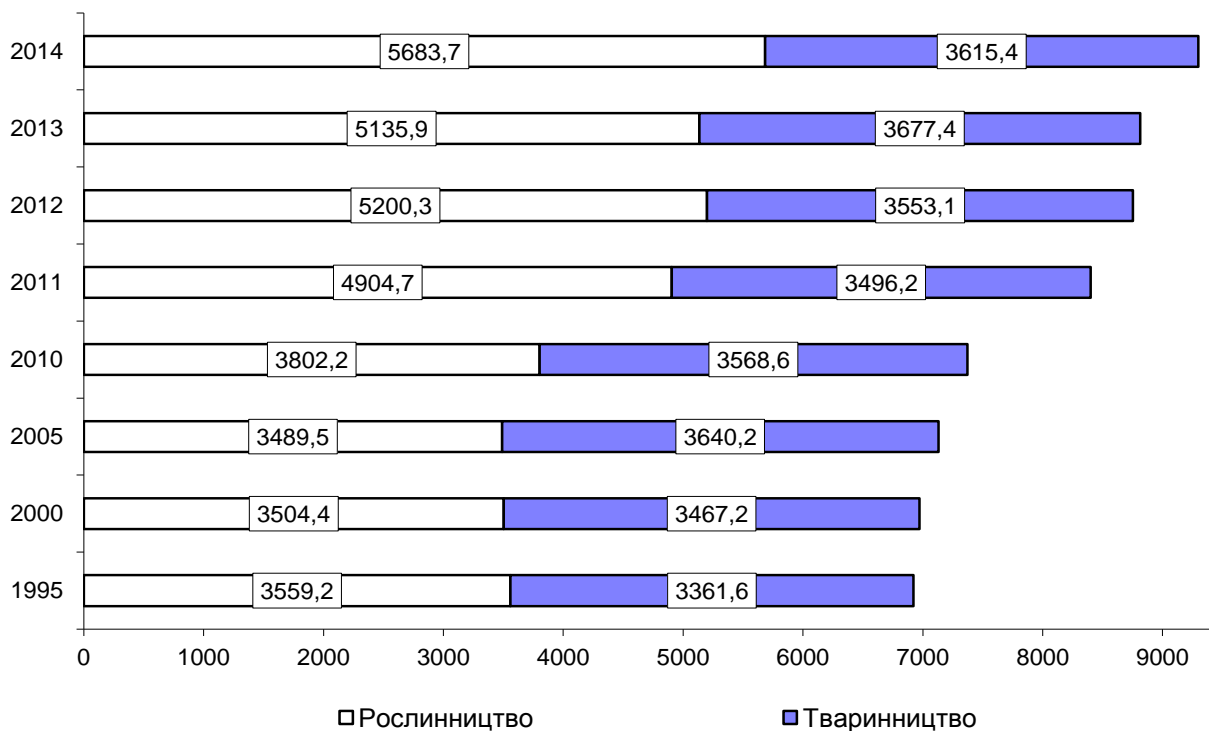

1.12. Обсяги сільськогосподарської продукції

(у постійних цінах 2010 року; млн.грн)

	1995	2000	2005	2010	2012	2013	2014
Усі категорії господарств							
Валова продукція –							
всього	6920,8	6971,6	7129,7	7370,8	8753,4	8813,3	9299,1
у тому числі							
рослинництва	3559,2	3504,4	3489,5	3802,2	5200,3	5135,9	5683,7
тваринництва	3361,6	3467,2	3640,2	3568,6	3553,1	3677,4	3615,4
Сільськогосподарські підприємства							
Валова продукція –							
всього	2125,2	679,8	738,8	1862,2	2626,1	2898,9	3204,0
у тому числі							
рослинництва	1415,5	522,7	493,6	1034,1	1688,2	1854,1	2203,9
тваринництва	709,7	157,1	245,2	828,1	937,9	1044,8	1000,1
Господарства населення							
Валова продукція –							
всього	4795,6	6291,8	6390,9	5508,6	6127,3	5914,4	6095,1
у тому числі							
рослинництва	2143,7	2981,7	2995,9	2768,1	3512,1	3281,8	3479,8
тваринництва	2651,9	3310,1	3395,0	2740,5	2615,2	2632,6	2615,3
Питома вага валової продукції сільського господарства сільськогосподарських підприємств							
Валова продукція –							
всього	30,7	9,8	10,4	25,3	30,0	32,9	34,5
у тому числі							
рослинництва	39,8	14,9	14,1	27,2	32,5	36,1	38,8
тваринництва	21,1	4,5	6,7	23,2	26,4	28,4	27,7
Питома вага валової продукції сільського господарства господарств населення							
Валова продукція –							
всього	69,3	90,2	89,6	74,7	70,0	67,1	65,5
у тому числі							
рослинництва	60,2	85,1	85,9	72,8	67,5	63,9	61,2
тваринництва	78,9	95,5	93,3	76,8	73,6	71,6	72,3

1.13. Обсяги сільськогосподарської продукції за основними групами виробників у 2014 році

	Загальний обсяг продукції		У тому числі			
	млн.грн.	у % до підсумку	продукція рослинництва		продукція тваринництва	
			млн.грн.	у % до підсумку	млн.грн.	у % до підсумку
Усі категорії господарств сільськогосподарські підприємства	9299,1	100,0	5683,7	100,0	3615,4	100,0
у тому числі						
державні сільськогосподарські підприємства	46,7	0,5	36,1	0,6	10,6	0,3
недержавні сільськогосподарські підприємства	3157,3	34,0	2167,8	38,2	989,5	27,4
з них						
фермерські господарства	568,4	6,1	237,8	4,2	330,6	9,1
господарства населення	6095,1	65,5	3479,8	61,2	2615,3	72,3

1.14. Обсяги сільськогосподарської продукції у розрахунку на 100 гектарів сільськогосподарських угідь і на одну особу

(у постійних цінах 2010 року; тис.грн.)

	2000	2005	2010	2011	2012	2013	2014
Валова продукція сільського господарства на 100 га¹							
Валова продукція сільського господарства							
Усі категорії господарств	588,8	658,2	697,1	796,3	832,0	842,6	899,2
сільськогосподарські підприємства	98,2	225,1	691,7	868,7	1046,7	1093,5	1224,3
господарства населення	1278,3	846,5	698,9	772,9	764,9	757,4	789,1
Валова продукція рослинництва							
Усі категорії господарств	296,0	322,1	359,6	464,9	494,3	491,0	549,6
сільськогосподарські підприємства	75,5	150,4	384,1	535,3	627,9	699,4	842,1
господарства населення	605,8	396,8	351,2	442,1	438,4	420,3	450,5
Валова продукція тваринництва							
Усі категорії господарств	292,8	336,1	337,5	331,4	337,7	351,6	349,6
сільськогосподарські підприємства	22,7	74,7	307,6	333,4	373,8	394,1	382,2
господарства населення	672,5	449,7	347,7	330,8	326,5	337,1	338,6
Валова продукція сільського господарства на одну особу, грн							
Валова продукція сільського господарства	2617	2761	2894	3304	3445	3470	3664

¹ Розрахунки проведено з урахуванням сільськогосподарських угідь інших користувачів, без врахування земель запасу та земель, які не надані у власність та постійне користування в межах населених пунктів.

1.15. Структура обсягів сільськогосподарської продукції

(у постійних цінах 2010 року; млн.грн.)

	2005	2010	2012	2013	2014
Валова продукція – всього	7129,7	7370,8	8753,4	8813,3	9299,1
у тому числі					
продукція рослинництва	3489,5	3802,2	5200,3	5135,9	5683,7
з неї					
зернові культури	695,7	663,7	1143,0	1260,7	1499,7
технічні культури	215,6	493,0	732,2	821,8	947,9
картопля, овочі та баштанні	2057,1	2096,0	2774,2	2490,4	2654,5
плодоягідні культури	218,1	259,2	271,5	296,8	305,0
кормові культури	298,4	213,0	201,2	206,7	207,1
інша продукція рослинництва	7,5	74,4	62,2	54,5	55,6
незавершене виробництво	-2,9	2,9	16,0	5,0	13,9
продукція тваринництва	3640,2	3568,6	3553,1	3677,4	3615,4
з неї					
вирощування худоби та птиці	1166,5	1593,7	1677,6	1795,8	1785,2
молоко	2147,9	1641,7	1554,2	1552,4	1507,8
яйця	235,6	268,4	241,9	247,0	241,6
вовна	0,1	0,1	0,1	0,1	0,1
інша продукція тваринництва	90,1	64,7	79,3	82,1	80,7
У відсотках до підсумку					
Валова продукція – всього	100,0	100,0	100,0	100,0	100,0
у тому числі					
продукція рослинництва	48,9	51,6	59,4	58,3	61,1
з неї					
зернові культури	9,7	9,0	13,0	14,3	16,1
технічні культури	3,0	6,7	8,4	9,3	10,2
картопля, овочі та баштанні	28,8	28,4	31,7	28,3	28,6
плодоягідні культури	3,1	3,5	3,1	3,4	3,3
кормові культури	4,2	2,9	2,3	2,3	2,2
інша продукція рослинництва	0,1	1,1	0,9	0,7	0,7
продукція тваринництва	51,1	48,4	40,6	41,7	38,9
з неї					
вирощування худоби та птиці	16,4	21,6	19,2	20,4	19,2
молоко	30,1	22,3	17,7	17,6	16,2
яйця	3,3	3,6	2,8	2,8	2,6
вовна	0,0	0,0	0,0	0,0	0,0
інша продукція тваринництва	1,3	0,9	0,9	0,9	0,9

1.16. Кількість діючих сільськогосподарських підприємств¹ у сільському господарстві

(станом на 1 липня; одиниць)

	2005	2010	2011	2012	2013	2014
Усього	1725	1490	1415	1464	1441	1432
Господарські товариства	304	250	253	255	224	234
Приватні підприємства	200	177	175	162	151	135
Виробничі кооперативи	12	13	15	18	15	17
Фермерські господарства	1161	1002	943	993	1023	1022
Державні підприємства	23	10	8	8	6	6
Підприємства інших форм господарювання	25	38	21	28	22	18

¹ Зареєстровані юридичні особи та їхні відокремлені підрозділи за основним видом діяльності.

1.17. Економічні показники сільськогосподарської діяльності підприємств¹

	2000	2005	2010	2011	2012	2013	2014
Кількість сільськогосподарських підприємств - всього, одиниць	624	365	197	204	178	186	165
у т.ч. збиткових, одиниць	200	165	94	71	65	89	54
у % до загальної кількості	32,4	45,2	47,7	34,8	36,5	47,8	32,7
Рівень рентабельності (збитковості) від реалізації продукції сільського господарства, %	-18,2	7,9	27,6	21,4	2,2	36,9	35,9
Рівень рентабельності (збитковості) рослинництва, %	16,1	17,2	39,6	27,0	4,6	46,5	44,1
Рівень рентабельності (збитковості) тваринництва, %	-43,0	-3,6	0,7	6,2	-4,9	4,8	-1,9

¹ Великі та середні підприємства.

1.18. Рівень рентабельності основних видів продукції сільського господарства у підприємствах¹

(відсотків)

	2000	2005	2010	2011	2012	2013	2014
Зерно	73,2	2,4	4,5	8,3	4,3	-10,5	15,9
Цукрові буряки (фабричні)	-16,9	-15,3	56,0	29,2	-3,0	0,2	7,8
Овочі відкритого ґрунту	-1,6	39,9	95,9	21,1	12,7	13,2	29,1
Картопля	9,4	4,8	41,2	26,1	-39,3	3,4	29,0
Плоди	-33,0	-49,4	-60,5	-40,6	-81,2	847,5	105,1
Молоко і молочні продукти ²	-12,7	8,0	15,0	23,6	3,2	15,8	11,0
М'ясо великої рогатої худоби	-51,4	-34,9	-36,4	-19,1	-27,2	-38,8	-30,7
М'ясо свиней	-56,9	-21,5	10,8	18,7	-7,6	7,3	-1,0
М'ясо овець та кіз	-70,6	-46,9	-45,6	-32,6	-53,4	-71,6	-
М'ясо птиці	-37,4	13,1	4,0	1,6	-0,4	6,9	-5,2
Яйця	0,3	18,7	-5,5	-16,7	4,4	12,1	20,7
Вовна	-100,0	0,0	-	-	-	-	-

¹ Див. виноску до табл. 1.17.

² З 2001р. – молоко незбиране.

1.19. Прибутки та збитки від сільськогосподарської діяльності підприємств за організаційно-правовими формами господарювання¹

	Кількість прибуткових підприємств	Одержано прибутку	Сума прибутку в розрахунку на одне підприємство	Кількість збиткових підприємств	Одержано збитку	Сума збитку в розрахунку на одне підприємство
			тис.грн.			тис.грн.
2013						
Сільськогосподарські підприємства	96	1206105,7	12563,6	89	-192743,3	-2165,7
у тому числі						
недержавні підприємства	94	1205001,3	12819,2	86	-191939,4	-2231,9
з них						
господарські товариства	61	1179744,3	19340,1	54	-177377,4	-3284,8
приватні підприємства (включаючи фермерські)	32	25251,2	789,1	30	-12131,7	-404,4
сільськогосподарські виробничі кооперативи	1	... ²	... ²	2	... ²	... ²
інші підприємства	—	—	—	—	—	—
державні підприємства	2	... ²	... ²	3	-803,9	-268,0
2014						
Сільськогосподарські підприємства	109	1629934,0	14953,5	54	-112982,4	-2092,3
у тому числі						
недержавні підприємства	107	1627741,9	15212,5	51	-112215,1	-2200,3
з них						
господарські товариства	76	1429245,3	18805,9	38	-107242,3	-2822,2
приватні підприємства (включаючи фермерські)	31	198496,6	6403,1	11	-4355,9	-396,0
сільськогосподарські виробничі кооперативи	—	—	—	2	... ²	... ²
інші підприємства	—	—	—	—	—	—
державні підприємства	2	... ²	... ²	3	-767,3	-255,8

¹ Див. виноску до табл. 1.17.

² Інформація конфіденційна відповідно до Закону України «Про державну статистику».

1.20. Економічні показники сільськогосподарської діяльності підприємств за організаційно-правовими формами господарювання у 2014 році¹

	Господарські товариства	Приватні підприємства (включаючи фермерські)	Виробничі кооперативи	Державні підприємства
Кількість сільськогосподарських підприємств, одиниць	115	43	2	5
у т.ч. збиткових	38	11	2	3
у відсотках до загальної кількості	33,0	25,6	100,0	60,0
Рівень рентабельності від реалізації продукції сільського господарства, %	37,3	30,6	-6,2	3,8
Рівень рентабельності рослинництва, %	46,8	33,4	18,9	5,2
Рівень рентабельності тваринництва, %	-1,2	-9,3	-23,0	-3,1
Рівень рентабельності основних видів продукції сільського господарства, %				
зерно	4,4	43,3	11,0	3,1
цукрові буряки (фабричні)	7,3	8,3	–	–
картопля	29,0	28,4	–	–
овочі відкритого ґрунту	-4,9	39,2	–	–
плоди	105,1	–	-11,5	-75,1
молоко і молочні продукти	10,9	4,8	40,1	18,1
м'ясо великої рогатої худоби	-18,4	-39,9	-50,6	-32,7
м'ясо свиней	-0,9	-4,8	–	-15,5
м'ясо овець та кіз	–	–	–	–
м'ясо птиці	-5,3	0,3	–	–
яйця	20,7	–	–	–
вовна	–	–	–	–

¹ Див. виноску до табл. 1.17.

1.21. Структура витрат на виробництво сільськогосподарської продукції у підприємствах¹, що займалися сільськогосподарською діяльністю

(відсотків)

	2013			2014		
	всього	у тому числі		всього	у тому числі	
		рослин-ництво	тварин-ництво		рослин-ництво	тварин-ництво
Витрати на оплату праці	4,2	4,2	4,1	14,9	17,1	3,8
Відрахування на соціальні потреби	1,7	1,7	1,6	7,3	8,6	1,1
Матеріальні витрати, які увійшли у собівартість продукції	75,6	70,6	88,8	68,2	63,8	90,7
у тому числі						
насіння і посадковий матеріал	7,0	9,7	х	4,6	5,5	х
корми	20,2	х	72,5	12,0	х	72,9
інша продукція сільського господарства	0,7	0,2	1,9	0,5	0,1	2,2
міндобрива	17,3	24,0	х	7,8	9,3	х
нафтопродукти	6,4	8,2	1,7	5,1	5,8	1,8
електроенергія	1,6	0,9	3,6	1,1	0,6	3,6
паливо	2,1	1,8	3,0	1,2	0,7	3,8
запчастини, ремонтні і будівельні матеріали	4,3	5,3	1,6	3,0	3,2	2,2
оплата послуг і робіт, виконаних сторонніми організаціями	16,0	20,5	4,5	32,9	38,6	4,2
Амортизація основних засобів	5,0	5,3	4,2	2,9	2,8	2,8
Інші витрати	13,5	18,2	1,3	6,7	7,7	1,6
з них орендна плата						
за земельні частки (паї)	5,5	7,7	х	3,0	3,6	х
за майнові паї	0,0	0,0	0,0	0,0	0,0	0,0

¹ Див. виноски до табл. 1.17.

1.22. Наявність сільськогосподарської техніки у сільськогосподарських підприємствах

(на кінець року, шт.)

	2000	2005	2010	2011	2012	2013	2014
Трактори ¹	9194	5308	2550	2519	2478	2329	2235
Тракторні причепа	6555	3114	1225	1212	1107	983	974
Сівалки	2894	1800	893	913	861	815	773
Картоплесаджалки	333	208	103	119	125	98	106
Сінокосарки тракторні	846	521	215	220	217	201	188
Зернозбиральні комбайни, всього	2598	1701	783	763	756	654	576
Кукурудозбиральні комбайни	41	17	11	11	10	8	10
Картоплезбиральні комбайни	172	84	29	33	43	32	38
Кормозбиральні комбайни	661	356	143	132	101	90	87
Бурякозбиральні машини	417	247	81	71	62	41	51
Льонозбиральні комбайни	214	122	35	26	20	17	15
Жатки валкові	347	194	74	81	75	122	86
Доїльні установки та агрегати	921	402	203	207	225	195	239
Роздавачі кормів для великої рогатої худоби	230	83	40	28	30	27	83
Транспортери для прибирання гною	2089	898	386	348	346	299	328

¹ Без тракторів, на яких змонтовані машини.

1.23. Наявність сільськогосподарської техніки у господарствах населення сільської місцевості

(на кінець року; шт.)

	2010	2011	2012	2013	2014
Трактори - всього	14759	15566	14030	15073	15822
у тому числі					
міні-трактори (садово-городні) та мотоблоки	2142	2316	2708	3171	3745
Вантажні автомобілі	4479	4324	4216	4153	4112
Комбайни – всього	1494	1576	1636	1644	1666
у тому числі					
зернозбиральні комбайни	1448	1505	1553	1547	1580

1.24. Виробництво продукції харчової промисловості

(т)

	2011	2012	2013	2014
М'ясо великої рогатої худоби свіже чи охолоджене	1930	1827	2036	1224
М'ясо свиней свіже чи охолоджене	7916	6303	11656	20837
М'ясо великої рогатої худоби заморожене	1337	1463	1090	... ¹
М'ясо свиней заморожене	2518	8828	6044	9121
М'ясо свійської птиці свіже чи охолоджене	25679	26601	31938	26250
М'ясо свійської птиці заморожене	4844	... ¹	579	475
Вироби ковбасні	5146	5176	6161	7052
Риба, у тому числі філе, копчена	251	237	282	205
Риба в'ялена, сушена, солоня чи несолоня; риба солоня, але не сушена; риба в розсолі (крім риби копченої і філе з риби, риб'ячих голів, хвостів та черевців)	206	373	238	147
Сік яблучний	11385	38121	33897	41515
Джеми, желе фруктові, пюре та пасти фруктові чи горіхові	5882	4519	590	1499
Молоко рідке оброблене (пастеризоване, стерилізоване, гомогенізоване, топлене, пептизоване)	30771	32797	32869	24144
Масло вершкове	2422	3140	1981	2198
Сир свіжий неферментований (недозрілий і невитриманий), включаючи сирну сироватку та кисломолочний сир	550	518	589	527
Сири жирні, т	... ¹	509	331	307
Йогурт та інші ферментовані чи сквашені молоко та вершки	51761	46307	47398	34550
Борошно	50330	65994	68325	67138
Крупи	927	376	386	722
Хліб та вироби хлібобулочні, нетривалого зберігання	72165	64993	60504	56538
Шоколад та готові харчові продукти, що містять какао (крім какао-порошку підсолоджене), у пакуваннях масою менше 2 кг	12123	11839	11926	12025
Вироби кондитерські цукрові (у тому числі шоколад білий), що не містять какао	... ¹	620	601	559
Води натуральні мінеральні газовані, тис.дал	26463	29710	31942	30456
Напої безалкогольні, тис.дал	6037	5760	4664	3823

¹ Див. виноску 2 до табл. 1.19.

Примітка. За 2014 рік дані можуть бути уточнені у наступних виданнях.

1.25. Обсяг реалізованої промислової продукції на підприємствах з виробництва харчових продуктів, напоїв та тютюнових виробів у 2014 році

	Обсяг реалізованої продукції ¹ (товарів, послуг) без ПДВ та акцизу	
	тис.грн.	у % до підсумку
Виробництво харчових продуктів, напоїв і тютюнових виробів	12059914,3	100,0
Виробництво харчових продуктів	9493739,9	78,7
у тому числі		
виробництво м'яса та м'ясних продуктів перероблення та консервування риби, ракоподібних і молюсків	1533903,1	12,7
перероблення та консервування фруктів і овочів	23711,1	0,2
виробництво олії та тваринних жирів	978987,4	8,1
виробництво молочних продуктів	... ²	... ²
виробництво продуктів борошномельно-круп'яної промисловості, крохмалів та крохмальних продуктів	1056840,7	8,8
виробництво хліба, хлібобулочних і борошняних виробів	28956,2	0,2
виробництво інших харчових продуктів	880953,3	7,3
з них		
виробництво цукру	2995519,4	24,8
виробництво какао, шоколаду та цукрових кондитерських виробів	... ²	... ²
виробництво чаю та кави	539931,8	4,5
виробництво прянощів і приправ	1023728,3	8,5
виробництво готових кормів для тварин	228500,1	1,9
Виробництво напоїв	747514,5	6,2
з них		
дистиляція, ректифікація та змішування спиртних напоїв	2493720,6	20,7
виробництво пива	627335,4	5,2
виробництво безалкогольних напоїв; виробництво мінеральних вод та інших вод, розлитих у пляшки	1095866,7	9,1
	770518,5	6,4

¹ Короткострокові дані щодо обсягу реалізованої промислової продукції розроблено на підставі місячної звітності. Дані сформовані за функціональним підходом (спосіб узагальнення даних, за яким показники діяльності формуються за однорідними видами діяльності). За 2014 рік інформацію наведено за уточненими даними з урахуванням внесених підприємствами виправлень станом на кінець відповідного року.

² Див. виноску 2 до табл.1.19.

1.26. Виробництво основних видів продукції харчової промисловості на одну особу

	(кг)			
	2011	2012	2013	2014
М'ясо великої рогатої худоби свіже чи охолоджене	0,8	0,7	0,8	0,5
М'ясо свиней свіже чи охолоджене	3,1	2,5	3,9	8,2
М'ясо великої рогатої худоби заморожене	0,5	0,6	0,4	... ¹
М'ясо свиней заморожене	1,0	3,5	2,4	3,6
М'ясо свійської птиці свіже чи охолоджене	10,1	10,5	12,6	10,3
Ковбасні вироби	2,0	2,0	2,4	2,8
Молоко рідке оброблене (пастеризоване, стерилізоване, гомогенізоване, топлене, пептизоване)	12,1	12,9	12,9	9,5
Масло вершкове жирністю ≤ 85%	1,0	1,2	0,8	0,9
Сир свіжий неферментований (недозрілий і невитриманий), уключаючи сирну сироватку та кисломолочний сир	0,2	0,2	0,2	0,2
Йогурт та інші ферментовані чи сквашені молоко та вершки	20,4	18,2	18,7	13,6
Борошно	19,8	26,0	26,9	26,5
Крупи	0,4	0,1	0,2	0,3
Хліб та вироби хлібобулочні, нетривалого зберігання	28,4	25,6	23,8	22,3

¹ Див. виноску 2 до табл. 1.19.

Примітка. За 2014 рік дані можуть бути уточнені у наступних виданнях.

1.27. Частка Львівської області у загальних показниках сільського господарства України

(усі категорії господарств; відсотків)

	2000	2005	2010	2011	2012	2013	2014
Валова продукція сільського господарства							
Усього	4,6	4,0	3,8	3,6	3,9	3,5	3,7
Рослинництва	3,8	3,0	3,1	3,0	3,5	2,9	3,2
Тваринництва	6,0	5,6	5,1	4,9	4,8	4,8	4,9
Посівна площа							
Усі сільськогосподарські культури	2,6	2,2	2,0	2,0	2,1	2,2	2,3
з них							
Зернові культури	2,0	1,8	1,6	1,7	1,9	1,9	2,1
Цукрові буряки (фабричні)	3,0	3,4	3,9	3,2	4,2	5,8	4,8
Соя	–	0,1	0,3	0,9	0,7	1,2	1,3
Ріпак	8,6	4,5	4,8	4,5	8,2	5,5	5,9
Картопля	6,5	6,6	6,7	6,7	6,7	6,8	7,1
Овочі	3,7	4,4	5,1	4,9	5,0	5,0	5,2
Кормові культури	3,8	4,1	4,2	4,3	4,3	4,4	4,6
Валовий збір сільськогосподарських культур							
Зернові і зернобобові культури	2,0	1,6	1,6	1,7	2,3	1,9	2,2
Цукрові буряки (фабричні)	3,0	2,8	3,9	3,6	4,5	6,1	5,0
Соя	-	0,1	0,3	0,6	0,7	1,0	1,2
Ріпак	10,8	4,0	6,6	6,0	10,2	6,5	7,2
Картопля	7,6	6,7	6,7	7,5	7,9	7,1	7,2
Овочі	4,6	5,2	5,1	4,8	4,7	4,6	5,0
Кормові коренеплоди і цукрові буряки на годівлю худоби	9,2	8,3	6,6	5,7	5,8	6,0	6,2
Чисельність худоби та птиці (на кінець року)							
Велика рогата худоба	6,0	5,6	5,6	5,4	5,4	5,3	5,4
у тому числі							
корови	6,8	6,5	6,1	6,0	6,0	5,9	6,0
Свині	3,4	3,3	3,7	3,9	4,0	4,2	4,6
Вівці	0,9	0,6	0,5	0,6	0,7	0,8	1,1
Кози	2,8	2,4	2,7	2,8	3,1	3,4	3,9
Птиця	5,1	4,4	3,9	4,2	4,1	3,9	4,1
Виробництво продукції тваринництва							
М'ясо (реалізація худоби та птиці на забій) у живій вазі	4,0	5,2	5,6	5,5	5,6	5,6	5,3
Молоко	8,2	6,8	5,8	5,7	5,5	5,4	5,4
Яйця	5,3	4,2	3,4	2,9	2,7	2,7	2,7
Вовна	0,6	0,4	0,3	0,3	0,3	0,4	0,6

2. РОСЛИННИЦТВО

2.1. Площа і розподіл сільськогосподарських угідь області за землевласниками і землекористувачами¹

(на кінець року; тис.га)

	2000	2005	2010	2012	2013	2014
Сільськогосподарські угіддя – всього						
Усі категорії господарств	1274,7	1269,7	1265,5	1264,0	1263,3	1262,0
у тому числі						
організації, підприємства, установи						
всіх форм власності, включаючи						
фермерські	631,9	472,1	469,4	483,0	490,9	503,9
громадяни ²	642,8	797,6	796,1	781,0	772,4	758,1
У т.ч. рілля						
Усі категорії господарств	823,4	797,7	796,4	795,7	794,7	793,8
у тому числі						
організації, підприємства, установи						
всіх форм власності, включаючи						
фермерські	435,3	278,5	272,9	283,2	279,5	292,6
громадяни ²	388,1	519,2	523,5	512,5	515,2	501,2
У т.ч. сіножаті і пасовища						
Усі категорії господарств	427,8	448,3	445,4	444,5	444,9	444,4
у тому числі						
організації, підприємства, установи						
всіх форм власності, включаючи						
фермерські	193,0	189,7	192,7	196,1	207,7	207,6
громадяни ²	234,8	258,6	252,7	248,4	237,2	236,8
У т.ч. багаторічні насадження (сади, ягідники)						
Усі категорії господарств	22,9	22,9	23,0	23,0	23,0	23,1
у тому числі						
організації, підприємства, установи						
всіх форм власності, включаючи						
фермерські	3,0	3,1	3,1	3,0	3,0	3,0
громадяни ²	19,9	19,8	19,9	20,0	20,0	20,1

¹ За даними Головного управління Держземагенства у Львівській області.

² Включаючи колективні сади та городи.

2.2. Структура земельної площі Львівської області у 2014 році

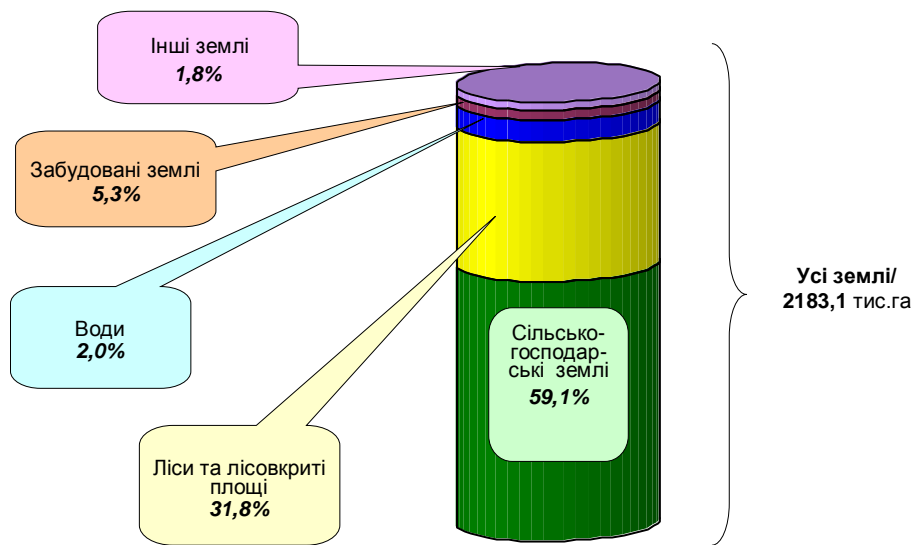

2.3. Структура сільськогосподарських угідь у 2014 році

(на кінець року; у відсотках до загальної площі угідь)

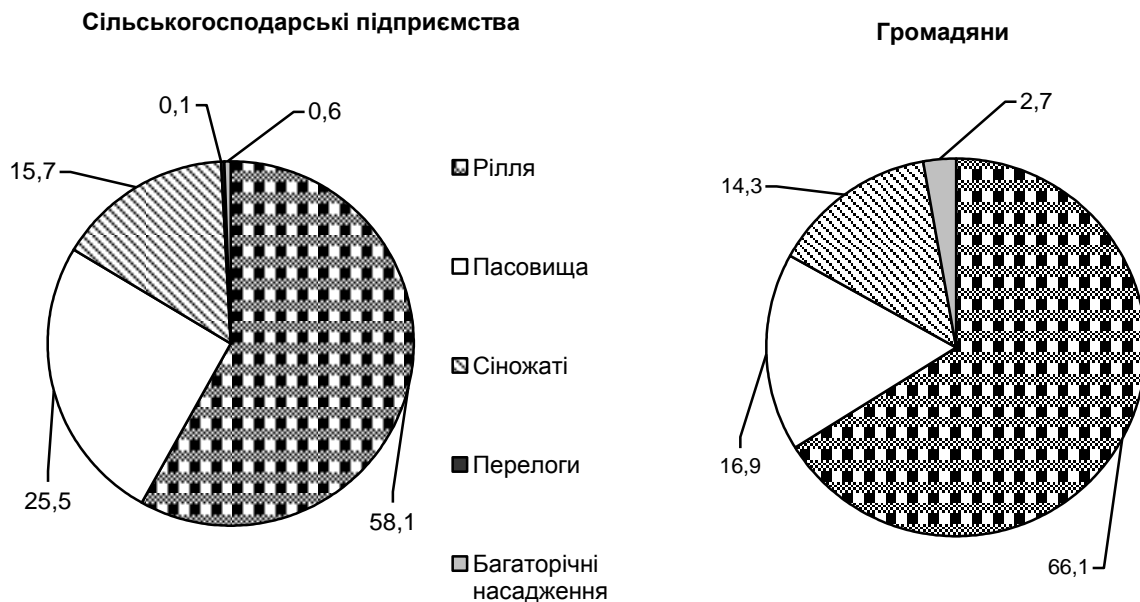

¹ Організації, підприємства, установи всіх форм власності, включаючи фермерські.

2.4. Площа сільськогосподарських угідь у користуванні сільськогосподарських підприємств і громадян¹

(на кінець року; тис.га)

	2000	2005	2010	2012	2013	2014
Сільськогосподарські угіддя – всього						
Усі категорії господарств	1131,9	1054,3	1032,2	1025,2	1013,2	1012,5
у тому числі						
сільськогосподарські підприємства, включаючи фермерські господарства	489,1	256,7	236,1	244,2	240,8	254,4
громадяни ²	642,8	797,6	796,1	781,0	772,4	758,1
У т.ч. рілля						
Усі категорії господарств	765,9	729,4	722,2	720,6	719,7	718,6
у тому числі						
сільськогосподарські підприємства, включаючи фермерські господарства	377,8	210,2	198,7	208,1	204,6	217,4
громадяни ²	388,1	519,2	523,5	512,5	515,1	501,2
У т.ч. сіножаті і пасовища						
Усі категорії господарств	344,0	303,4	288,6	283,0	272,0	272,3
у тому числі						
сільськогосподарські підприємства, включаючи фермерські господарства	109,2	44,8	35,8	34,6	34,8	35,5
громадяни ²	234,8	258,6	252,8	248,4	237,2	236,8
У т.ч. багаторічні насадження (сади, ягідники)						
Усі категорії господарств	21,4	21,0	20,9	21,0	21,0	21,1
у тому числі						
сільськогосподарські підприємства, включаючи фермерські господарства	1,5	1,2	1,0	1,0	1,0	1,0
громадяни ²	19,9	19,8	19,9	20,0	20,0	20,1

¹ Див. виноску 1 до табл.2.1.

² Див. виноску 2 до табл.2.1.

2.5. Використання ріллі сільськогосподарськими виробниками

(тис.га)

	2000	2005	2010	2011	2012	2013	2014
Площа ріллі на початок року	840,2	799,1	796,7	796,4	796,1	795,7	794,7
Посівна площа на 1 червня	705,5	580,4	540,0	562,2	596,2	620,0	625,8
Недосяйна площа ріллі	134,7	218,7	256,7	234,2	199,9	175,7	168,9
Частка недосяйної площі, %	16,0	27,4	32,2	29,4	25,1	22,1	21,3

2.6. Посівні площі сільськогосподарських культур

(тис.га)

	1990	1995	2000	2005	2010	2013	2014
Уся посівна площа	865,2	802,5	704,5	580,9	540,9	621,0	628,7
зернові та зернобобові культури	304,0	304,3	267,0	272,2	250,0	302,9	303,7
озимі зернові	189,9	193,2	153,3	160,1	137,8	168,7	168,7
у тому числі							
пшениця	161,4	162,3	123,8	133,0	120,7	144,5	140,0
жито	18,8	24,5	25,8	23,9	10,1	8,5	6,2
ячмінь	9,6	6,4	3,7	3,2	7,0	15,7	22,5
ярі зернові та зернобобові	114,1	111,1	113,7	112,1	112,2	134,2	135,0
у тому числі							
пшениця	4,7	10,3	27,0	28,0	22,4	18,5	21,4
ячмінь	62,0	64,3	37,7	28,5	30,4	24,8	23,8
овес	17,5	17,0	22,6	27,2	21,6	19,7	19,8
кукурудза на зерно	7,2	5,8	5,7	16,1	28,3	62,4	62,3
гречка	3,6	4,5	12,4	7,7	6,3	6,3	5,2
зернобобові	19,0	9,1	6,9	4,5	3,0	2,1	2,4
з них							
горох	5,0	2,1	0,5	0,5	0,4	0,2	0,4
квасоля	0,4	0,3	0,8	0,8	0,9	1,0	1,0
вика та викові суміші на зерно	9,0	5,7	5,0	2,2	0,6	0,3	0,3
технічні культури	83,9	58,9	48,0	35,4	64,4	98,5	108,2
у тому числі							
цукрові буряки (фабричні)	47,2	45,6	26,4	22,5	14,0	16,3	15,8
соняшник	–	0,0	–	0,2	0,1	8,1	14,4
соя	0,0	0,0	–	0,4	3,3	16,4	22,9
ріпак	11,3	2,9	17,7	9,3	43,9	56,1	52,1
льон-довгунець (волокно)	23,8	9,2	3,0	1,7	0,2	0,0	0,0
картопля і овоче-баштанні культури	92,6	98,7	125,9	120,4	118,1	119,0	119,6
у тому числі							
картопля	81,9	86,9	106,0	99,7	95,1	94,6	95,2
овочі	10,7	11,7	19,8	20,7	23,0	24,4	24,5
кормові культури	384,7	340,5	263,7	153,0	108,4	100,7	97,2
у тому числі							
кормові коренеплоди (вкл. цукрові буряки на годівлю худоби)	25,7	25,3	23,0	22,7	14,2	12,8	12,9
кукурудза на силос і зелений корм	95,0	57,9	21,8	7,3	3,4	2,7	3,0
однорічні трави	79,8	83,5	48,5	21,4	17,4	15,5	15,4
багаторічні трави (укісна площа посіву минулих років та безпокриті трави посіву поточного року)	179,2	166,7	167,9	100,9	72,4	69,3	65,6

2.7. Посівні площі основних сільськогосподарських культур за категоріями господарств

(тис.га)

	1990	1995	2000	2005	2010	2013	2014
Сільськогосподарські підприємства							
Уся посівна площа	760,1	611,5	393,5	225,4	221,0	300,9	307,9
у тому числі							
зернові та зернобобові культури	298,3	269,8	193,2	148,9	132,0	182,7	184,2
цукрові буряки (фабричні)	47,2	43,1	15,7	11,7	12,4	15,5	15,3
соняшник	–	0,0	–	0,2	0,1	8,1	14,4
соя	0,0	0,0	–	0,4	3,3	16,4	22,9
ріпак	11,3	2,9	17,7	9,3	43,9	56,1	52,1
картопля	16,2	3,8	1,4	0,8	2,3	2,0	2,0
овочі	7,6	2,4	1,6	1,3	1,5	1,4	1,5
кормові культури	354,2	279,0	160,0	49,9	22,6	17,3	12,6
Господарства населення							
Уся посівна площа	105,1	191,0	311,0	355,5	319,8	320,1	320,8
у тому числі							
зернові та зернобобові культури	5,7	34,5	73,8	123,3	118,0	120,2	119,5
цукрові буряки (фабричні)	–	2,5	10,7	10,8	1,6	0,8	0,5
картопля	65,7	83,1	104,6	98,9	92,8	92,6	93,2
овочі	3,1	9,3	18,2	19,4	21,5	23,0	23,0
кормові культури	30,5	61,5	103,7	103,1	85,8	83,4	84,6

2.8. Структура посівних площ основних сільськогосподарських культур

(до загальної посівної площі; відсотків)



2.9. Групування сільськогосподарських підприємств за розмірами посівних площ основних сільськогосподарських культур у 2014 році

	Кількість підприємств, що мали посівну площу				
	усього	зернових та зернобобових культур	технічних культур	картоплі та овоче-баштанних культур	кормових культур
Одиниць					
Підприємства – всього	1035	895	329	247	308
з них з площею, га					
до 50,00	588	535	140	238	252
50,01–100,00	142	120	45	5	18
100,01–250,00	93	93	48	2	25
250,01–500,00	71	61	37	–	12
500,01–1000,00	74	40	29	1	1
1000,01–2000,00	33	29	21	1	–
2000,01–3000,00	11	8	4	–	–
більше 3000,00	23	9	5	–	–
У % до загальної кількості					
Підприємства – всього	100,0	100,0	100,0	100,0	100,0
з них з площею, га					
до 50,00	56,8	59,8	42,6	96,4	81,8
50,01–100,00	13,7	13,4	13,7	2,0	5,9
100,01–250,00	9,0	10,4	14,6	0,8	8,1
250,01–500,00	6,9	6,8	11,2	–	3,9
500,01–1000,00	7,1	4,5	8,8	0,4	0,3
1000,01–2000,00	3,2	3,2	6,4	0,4	–
2000,01–3000,00	1,1	0,9	1,2	–	–
більше 3000,00	2,2	1,0	1,5	–	–

	Посівна площа				
	усього	зернових та зернобобових культур	технічних культур	картоплі та овоче-баштанних культур	кормових культур
Гектарів					
Підприємства – всього	307860	184185	107605	3507	12563
з них з площею, га					
до 50,00	8851	8022	2961	1276	2412
50,01–100,00	10460	8730	3186	378	1252
100,01–250,00	15328	15211	7889	... ¹	3955
250,01–500,00	25534	22857	13789	–	4367
500,01–1000,00	53670	27706	20091	... ¹	... ¹
1000,01–2000,00	46541	41832	27861	... ¹	–
2000,01–3000,00	27089	19806	8908	–	–
більше 3000,00	120388	40022	22920	–	–
У % до загальної площі					
Підприємства – всього	100,0	100,0	100,0	100,0	100,0
з них з площею, га					
до 50,00	2,9	4,4	2,7	36,4	19,2
50,01–100,00	3,4	4,7	3,0	10,8	10,0
100,01–250,00	5,0	8,3	7,3	... ¹	31,5
250,01–500,00	8,3	12,4	12,8	–	34,8
500,01–1000,00	17,4	15,0	18,7	... ¹	... ¹
1000,01–2000,00	15,1	22,7	25,9	... ¹	–
2000,01–3000,00	8,8	10,8	8,3	–	–
більше 3000,00	39,1	21,7	21,3	–	–

¹ Див. виноску 2 до табл. 1.19.

2.10. Площі, з яких зібрано урожай сільськогосподарських культур

(тис.га)

	1990	1995	2000	2005	2010	2013	2014
Зернові та зернобобові культури	303,2	303,2	240,0	267,7	241,5	300,2	302,7
озимі зернові	189,5	192,9	139,9	158,0	135,0	168,1	168,2
у тому числі							
пшениця	161,1	162,0	113,2	131,3	118,5	144,1	139,7
жито	18,8	24,5	23,3	23,6	9,5	8,4	6,0
ячмінь	9,6	6,4	3,4	3,1	7,0	15,6	22,5
ярі зернові та зернобобові	113,7	110,3	100,1	109,7	106,5	132,1	134,5
у тому числі							
пшениця	4,7	10,2	23,4	27,6	21,7	18,5	21,4
ячмінь	61,9	64,0	33,6	27,9	29,3	24,6	23,7
овес	17,4	16,9	20,7	26,8	20,6	19,4	19,5
кукурудза на зерно	7,2	5,8	5,5	16,0	26,7	61,3	62,2
гречка	3,5	4,4	10,0	7,1	5,7	6,0	5,1
зернобобові	18,8	9,0	5,8	4,2	2,2	2,0	2,4
з них							
горох	5,0	2,0	0,4	0,5	0,4	0,2	0,4
квасоля	0,4	0,3	0,8	0,8	0,9	1,0	1,0
вика та викові суміші на зерно	9,0	5,7	4,1	2,0	0,5	0,3	0,3
Цукрові буряки (фабричні)	47,1	44,8	22,8	22,2	14,0	16,3	15,8
Соняшник	–	0,0	–	0,2	0,1	8,1	14,2
Соя	0,0	0,0	–	0,4	3,1	15,6	22,7
Ріпак	11,3	2,8	13,9	8,6	42,3	55,9	51,7
Льон-довгунець (волокно)	23,4	8,9	2,6	1,6	0,1	0,0	0,0
Картопля	81,8	86,6	105,9	99,6	94,6	94,6	95,2
Овочі	10,4	11,5	19,4	20,7	22,8	24,4	24,5
Кормові коренеплоди (вкл. цукрові буряки на годівлю худоби)	25,5	24,8	22,7	22,7	14,2	12,8	12,9
Кукурудза на силос і зелений корм	94,9	57,5	20,5	7,2	3,4	2,7	3,0
Однорічні трави на сіно	5,6	6,8	12,6	12,2	13,5	13,6	14,0
Багаторічні трави на сіно	70,7	76,2	96,4	80,4	62,7	60,8	61,0
Площа плодоягідних насаджень	24,3	23,5	14,0	13,9	13,9	14,4	14,5
у тому числі							
у плодоносному віці	20,1	19,5	13,2	12,9	12,9	12,9	12,7

2.11. Площі, з яких зібрано урожай основних сільськогосподарських культур за категоріями господарств

(тис.га)

	1990	1995	2000	2005	2010	2013	2014
Сільськогосподарські підприємства							
Зернові та зернобобові культури	297,5	268,7	166,2	144,4	124,5	180,0	183,2
Цукрові буряки (фабричні)	47,1	42,3	12,1	11,4	12,4	15,5	15,3
Соняшник	–	0,0	–	0,2	0,1	8,1	14,2
Соя	0,0	0,0	–	0,4	3,1	15,6	22,7
Ріпак	11,3	2,8	13,9	8,6	42,3	55,8	51,7
Картопля	16,1	3,5	1,3	0,7	2,2	2,0	2,0
Овочі	7,3	2,2	1,3	1,2	1,4	1,4	1,5
Площа плодоягідних насаджень	3,9	2,9	2,5	1,6	1,4	1,8	2,0
у тому числі							
у плодоносному віці	3,4	2,7	2,5	1,2	1,1	1,0	0,9
Господарства населення							
Зернові та зернобобові культури	5,7	34,5	73,8	123,3	117,0	120,2	119,5
Цукрові буряки (фабричні)	–	2,5	10,7	10,8	1,6	0,8	0,5
Картопля	65,7	83,1	104,6	98,9	92,4	92,6	93,2
Овочі	3,1	9,3	18,1	19,5	21,4	23,0	23,0
Площа плодоягідних насаджень	20,4	20,6	11,5	12,3	12,5	12,6	12,5
у тому числі							
у плодоносному віці	16,7	16,8	10,7	11,7	11,8	11,9	11,8

2.12. Виробництво основних сільськогосподарських культур

(тис.т)

	1990	1995	2000	2005	2010	2013	2014
Зернові та зернобобові культури	1009,7	865,8	481,4	626,8	622,7	1186,1	1421,9
озимі зернові	625,9	593,5	301,6	368,6	341,7	604,8	751,6
у тому числі							
пшениця	549,3	519,9	256,7	323,0	308,8	525,4	639,5
жито	43,6	55,4	37,2	37,7	15,7	19,3	15,4
ячмінь	33,0	18,2	7,7	7,9	17,2	60,1	96,7
ярі зернові та зернобобові	383,7	272,3	179,8	258,2	281,0	581,3	670,3
у тому числі							
пшениця	15,1	23,4	41,9	65,3	45,6	62,2	92,1
ячмінь	251,9	166,3	62,7	63,3	55,2	73,2	83,5
овес	49,3	35,6	33,3	45,0	34,6	44,0	51,6
кукурудза на зерно	29,2	26,1	24,6	73,7	139,1	393,1	434,1
гречка	3,2	2,5	7,9	3,9	3,4	5,3	4,4
зернобобові	34,4	18,2	8,2	6,8	2,6	3,2	4,2
з них							
горох	10,4	3,6	0,6	1,1	0,5	0,4	0,9
квасоля	0,5	0,6	1,8	1,2	0,9	1,3	1,2
вика та викові суміші на зерно	19,0	13,0	5,4	3,1	0,7	0,4	0,5
Цукрові буряки (фабричні)	1597,4	924,4	400,6	437,3	529,5	653,7	780,8
Соняшник	–	0,0	–	0,3	0,2	18,5	28,9
Соя	0,0	0,0	–	0,4	4,4	27,4	48,4
Ріпак	21,4	3,3	14,2	11,4	97,2	153,7	157,2
Льон-довгунець (волокно)	13,7	4,1	1,1	0,8	0,0	0,0	0,0
Картопля	1331,8	898,9	1510,3	1297,3	1258,8	1573,4	1708,9
Овочі	181,8	163,6	268,6	379,6	411,9	456,7	480,0
Кормові коренеплоди (вкл. цукрові буряки на годівлю худоби)	1207,1	871,3	585,0	665,8	445,8	435,0	432,1
Кукурудза на силос і зелений корм	2731,6	1067,8	366,5	154,5	69,9	64,4	67,0
Однорічні трави на сіно	28,8	23,8	30,0	42,4	39,0	44,5	51,7
Багаторічні трави на сіно	279,4	276,8	228,9	263,8	216,4	211,4	224,5
Плоди та ягоди	112,6	148,7	90,5	73,8	90,1	97,3	99,1

2.13. Виробництво основних сільськогосподарських культур за категоріями господарств

(тис.т)

	1990	1995	2000	2005	2010	2013	2014
Сільськогосподарські підприємства							
Зернові та зернобобові культури	990,8	758,8	260,0	284,9	324,1	784,0	977,3
Цукрові буряки (фабричні)	1597,4	848,8	190,6	231,6	496,9	630,7	763,3
Соняшник	–	0,0	–	0,3	0,2	18,5	28,9
Соя	0,0	0,0	–	0,4	4,4	27,4	48,4
Ріпак	21,4	3,3	14,2	11,4	97,2	153,7	157,2
Картопля	234,2	18,2	17,0	6,7	48,9	45,9	58,3
Овочі	71,8	22,2	12,1	13,4	19,2	23,2	27,9
Плоди та ягоди	2,6	1,6	1,2	0,6	0,8	3,2	3,4
Господарства населення							
Зернові та зернобобові культури	18,9	107,0	221,4	341,9	298,6	402,1	444,6
Цукрові буряки (фабричні)	–	75,6	210,0	205,7	32,6	23,0	17,5
Картопля	1097,6	880,7	1493,3	1290,6	1209,9	1527,5	1650,6
Овочі	42,4	141,4	256,5	366,2	392,7	433,5	452,1
Плоди та ягоди	110,0	146,8	89,3	73,2	89,3	94,0	95,7

2.14. Виробництво основних сільськогосподарських культур на одну особу

(кг)

	1990	1995	2000	2005	2010	2013	2014
Зернові культури	366	314	181	243	244	467	560
Картопля	483	326	567	502	494	620	673
Овочі	66	59	101	147	162	180	189
Плоди і ягоди	41	54	34	29	35	38	39
Цукрові буряки	579	335	150	169	208	257	308

2.15. Урожайність основних сільськогосподарських культур

(з 1 га зібраної площі; ц)

	1990	1995	2000	2005	2010	2013	2014
Зернові та зернобобові культури	33,3	28,5	20,1	23,4	25,8	39,5	47,0
озимі зернові	33,0	30,8	21,6	23,3	25,3	36,0	44,7
у тому числі							
пшениця	34,0	32,1	22,7	24,6	26,1	36,5	45,8
жито	23,2	22,6	16,0	16,0	16,5	22,9	25,5
ячмінь	34,2	28,5	22,9	25,4	24,7	38,5	43,0
ярі зернові та зернобобові	33,7	24,6	18,0	23,5	26,4	44,0	49,9
у тому числі							
пшениця	32,1	23,0	17,9	23,7	21,0	33,7	43,1
ячмінь	40,7	26,0	18,7	22,7	18,8	29,7	35,2
овес	28,3	21,1	16,1	16,8	16,8	22,7	26,5
кукурудза на зерно	40,7	45,2	44,8	46,0	52,1	64,2	69,7
гречка	9,1	5,6	8,0	5,5	5,8	8,9	8,7
зернобобові	18,3	19,8	14,2	16,1	11,7	14,6	17,6
з них							
горох	21,0	17,2	14,0	20,8	12,9	19,0	19,5
квасоля	13,3	13,4	21,3	14,0	10,7	13,0	12,2
вика та викові суміші на зерно	21,1	22,7	13,3	15,5	12,3	15,3	15,8
Цукрові буряки (фабричні)	339	204	176	197	380	400	495
Соняшник	–	13,0	–	17,2	16,8	22,7	20,3
Соя	9,6	8,7	–	10,2	14,2	17,6	21,3
Ріпак	19,0	11,6	10,2	13,2	23	27,5	30,4
Льон-довгунець (волокно)	5,8	4,6	4,1	4,9	1,4	2,7	1,5
Картопля	163	104	143	130	133	166	180
Овочі	175	143	138	184	181	187	196
Кормові коренеплоди (вкл. цукрові буряки на годівлю худоби)	472	351	258	294	314	340	336
Кукурудза на силос і зелений корм	287	185	179	216	208	239	221
Однорічні трави на сіно	51,6	34,8	23,8	34,8	28,9	32,7	37,0
Багаторічні трави на сіно	39,5	36,3	23,8	32,8	34,5	34,8	36,8
Плоди та ягоди	56,1	76,2	68,4	57,1	69,6	75,4	77,4

2.16. Урожайність основних сільськогосподарських культур за категоріями господарств

(з 1 га зібраної площі; ц)

	1990	1995	2000	2005	2010	2013	2014
Сільськогосподарські підприємства							
Зернові та зернобобові культури	33,3	28,2	15,7	19,7	26,0	43,6	53,4
Цукрові буряки (фабричні)	339	199	158	204	402	406	499
Соняшник	–	13,0	–	17,2	16,8	22,7	20,3
Соя	9,6	8,7	–	10,2	14,2	17,6	21,4
Ріпак	19,0	11,6	10,2	13,2	23,0	27,5	30,4
Картопля	146	51	131	91	221	232	287
Овочі	200	102	96	110	134	173	192
Плоди та ягоди	7,8	6,7	4,8	5,1	7,1	33,2	38,0
Господарства населення							
Зернові та зернобобові культури	33,0	30,8	30,0	27,7	25,5	33,4	37,2
Цукрові буряки (фабричні)	–	201	196	190	208	289	356
Картопля	167	106	143	131	131	165	177
Овочі	138	152	141	188	184	188	197
Плоди та ягоди	65,8	87,6	83,0	62,7	75,3	78,9	80,4

2.17. Виробництво зернових і зернобобових культур

	Усі категорії господарств						
	2000	2005	2010	2011	2012	2013	2014
Валовий збір (у вазі після доробки; т)							
Зернові і зернобобові культури - всього	481437	626805	622647	961600	1065659	1186119	1421892
у тому числі							
пшениця	298593	388281	354418	532275	562308	587551	731654
з неї							
озима	256695	322967	308778	452623	490488	525377	639528
яра	41898	65314	45640	79652	71820	62174	92126
жито	37519	37881	16047	21627	20275	19618	15679
з нього							
озиме	37173	37727	15722	21204	19926	19284	15377
яре	346	154	325	423	349	334	302
ячмінь	70433	71200	72391	98840	117595	133322	180184
з нього							
озимий	7694	7932	17173	30204	44089	60142	96677
ярий	62739	63268	55218	68636	73506	73180	83507
овес	33352	44965	34640	44085	46900	43993	51592
просо	621	20	28	29	129	101	74
гречка	7940	3941	3351	7039	9531	5341	4410
кукурудза (на зерно)	24644	73718	139150	252790	305409	393073	434066
зернобобові	8201	6799	2621	3800	3413	2983	4233
з них							
горох	620	1135	524	612	905	424	858
квасоля	1817	1229	949	1109	1197	1323	1237
Урожайність з 1 га зібраної площі, ц							
Зернові і зернобобові культури - всього	20,1	23,4	25,8	36,5	37,1	39,5	47,0
у тому числі							
пшениця	21,9	24,5	25,3	34,9	35,7	36,2	45,4
з неї							
озима	22,7	23,3	26,1	35,8	36,0	36,5	45,8
яра	17,9	23,7	21,0	30,4	33,8	33,7	43,1
жито	15,9	16,0	16,6	25,1	23,3	22,8	25,4
з нього							
озиме	16,0	24,6	16,5	25,1	23,4	22,9	25,5
яре	11,5	17,2	20,7	24,0	19,1	19,5	20,8
ячмінь	19,1	23,0	20,0	29,8	31,7	33,1	39,0
з нього							
озимий	22,9	16,0	24,7	37,8	37,8	38,5	43,0
ярий	18,7	22,7	18,8	27,3	28,9	29,7	35,2
овес	16,1	16,8	16,8	23,0	21,9	22,7	26,5
просо	8,7	5,6	12,0	23,4	10,9	29,6	23,4
гречка	8,0	5,5	5,8	9,0	8,9	8,9	8,7
кукурудза (на зерно)	44,8	46,0	52,1	63,9	61,7	64,2	69,7
зернобобові	14,2	16,1	11,7	15,3	15,5	14,6	17,6
з них							
горох	14,0	20,8	12,9	16,9	19,1	19,0	19,5
квасоля	21,3	14,0	10,7	12,6	13,1	13,0	12,2

	Усі категорії господарств						
	2000	2005	2010	2011	2012	2013	2014
Зібрана площа, га							
Зернові і зернобобові							
культури - всього	239935	267686	241422	263663	287234	300239	302681
у тому числі							
пшениця	136678	158810	140223	152593	157520	162550	161124
з неї							
озима	113250	131254	118492	126408	136248	144097	139738
яра	23428	27556	21731	26185	21272	18453	21386
жито	23563	23670	9666	8626	8684	8604	6180
з нього							
озиме	23262	23580	9509	8450	8501	8433	6035
яре	301	90	157	176	183	171	145
ячмінь	36961	30977	36270	33173	37094	40261	46176
з нього							
озимий	3360	3123	6939	7986	11672	15621	22469
ярий	33601	27854	29330	25187	25422	24640	23707
овес	20685	26813	20602	19171	21398	19391	19472
просо	717	36	24	13	119	34	32
гречка	9988	7135	5747	7860	10710	6020	5052
кукурудза (на зерно)	5503	16018	26683	39547	49481	61255	62234
зернобобові	5761	4227	2204	2484	2207	2041	2412
з них							
горох	444	546	405	362	473	223	439
квасоля	855	876	853	883	915	1017	1011

2.18. Виробництво технічних культур

	Усі категорії господарств						
	2000	2005	2010	2011	2012	2013	2014
Валовий збір, т							
Цукрові буряки (фабричні)	400560	437331	529507	673750	834468	653737	780823
Олійні культури - всього	14217	12226	102671	101325	145234	199852	239185
у тому числі							
соняшник	–	348	215	1748	4830	18464	28854
соя	–	371	4393	12715	17421	27357	48445
ріпак	14211	11410	97216	86323	122366	153720	157200
з нього							
озимий	14093	8917	93936	78959	117158	152602	154825
ярий (кольза)	118	2493	3280	7364	5208	1118	2375
Льон-довгунець							
волокно	1064	769	13	21	5	1	3
насіння	631	311	15	19	5	15	22
Урожайність з 1 га зібраної площі, ц							
Цукрові буряки (фабричні)	176	197	380	391	431	400	495
Олійні культури - всього	10,2	13,0	21,7	20,9	25,0	24,9	26,2
у тому числі							
соняшник	–	17,3	16,8	15,3	18,6	22,7	20,3
соя	–	10,2	14,2	12,5	18,8	17,6	21,3
ріпак	10,2	13,2	23,0	23,4	26,8	27,5	30,4
з нього							
озимий	10,5	15,3	23,6	24,1	27,1	27,7	30,9
ярий (кольза)	2,6	8,8	13,0	18,4	21,2	13,2	15,2
Льон-довгунець							
волокно	4,1	4,9	1,4	2,9	2,3	2,7	1,5
насіння	2,4	2,0	0,9	1,5	1,5	13,4	4,8
Зібрана площа, га							
Цукрові буряки (фабричні)	22756	22203	13946	17241	19342	16330	15786
Олійні культури - всього	13962	9410	47402	48544	57986	80283	91220
у тому числі							
соняшник	–	202	128	1140	2600	8133	14215
соя	–	363	3093	10173	9268	15584	22701
ріпак	13869	8648	42250	36835	45695	55898	51669
з нього							
озимий	13421	5818	39724	32825	43244	55049	50101
ярий (кольза)	448	2830	2526	4010	2451	849	1568
Льон-довгунець							
волокно	2622	1573	96	73	20	5	20
насіння	2628	1546	167	124	35	11	45

2.19. Виробництво овочів

	Усі категорії господарств						
	2000	2005	2010	2011	2012	2013	2014
	Валовий збір, т						
Овочі - всього	268604	379567	411887	469630	471271	456701	480043
у тому числі							
овочі відкритого							
грунту	262112	372242	402488	460302	462263	448079	471952
з них							
капуста всяка	123500	188934	188819	220346	221027	218932	238812
огірки	12306	22209	27861	33583	33309	26526	23035
помідори	2899	4330	6599	6341	8674	8743	8752
буряки столові	41800	48650	49480	55902	54988	54964	61354
морква столова	25903	36305	40476	46029	46639	45292	48352
цибуля на ріпку	15330	24625	25538	30087	30115	28781	30213
часник	4706	6110	6661	6714	6837	7233	7684
гарбузи столові	8561	14068	19354	22939	20848	19648	18244
кабачки	19291	19196	28441	28907	29283	28702	28060
перець солодкий і							
гіркий	432	542	1149	1328	1476	1373	1281
овочі закритого ґрунту	6492	7325	9399	9328	9008	8622	8091
з них							
огірки	4284	4253	4892	4738	4640	4552	4466
помідори	2088	2968	4403	4470	4233	3955	3513
	Урожайність з 1 га зібраної площі, ц						
Овочі - всього	138	184	181	191	191	187	196
у тому числі							
овочі відкритого							
грунту	136	181	177	188	188	185	194
з них							
капуста всяка	172	237	216	231	229	228	248
огірки	79	133	150	171	170	137	120
помідори	55	100	138	125	168	170	172
буряки столові	144	175	162	165	166	167	185
морква столова	124	160	156	168	171	169	173
цибуля на ріпку	92	125	134	149	149	144	151
часник	52	68	67	64	65	69	74
гарбузи столові	230	262	313	353	317	299	281
кабачки	212	239	326	319	317	314	309
перець солодкий і							
гіркий	35	53	109	104	113	106	67
овочі закритого ґрунту	559	721	1014	908	898	808	754
з них							
огірки	622	689	932	789	822	773	734
помідори	483	811	1193	1134	1055	896	836

	Усі категорії господарств						
	2000	2005	2010	2011	2012	2013	2014
Зібрана площа, га							
Овочі - всього	19418	20663	22769	24552	24651	24390	24456
у тому числі							
овочі відкритого ґрунту	19302	20562	22676	24449	24551	24283	24349
з них							
капуста всяка	7186	7971	8735	9533	9657	9604	9628
огірки	1566	1671	1855	1970	1958	1942	1925
помідори	523	434	478	506	518	514	510
буряки столові	2911	2774	3050	3383	3310	3291	3308
морква столова	2094	2267	2590	2748	2725	2677	2791
цибуля на ріпку	1666	1965	1910	2026	2019	1993	2007
часник	908	905	998	1042	1045	1045	1046
гарбузи столові	373	537	619	650	658	657	651
кабачки	910	802	872	908	923	915	908
перець солодкий і гіркий	124	103	106	128	130	129	129
овочі закритого ґрунту	116,2	101,5	92,7	102,7	100,3	106,7	107,3
з них							
огірки	68,9	61,7	52,5	60,0	56,4	58,9	60,8
помідори	43,2	36,6	36,9	39,4	40,1	44,1	42,0

2.20. Виробництво кормових культур

	Усі категорії господарств						
	2000	2005	2010	2011	2012	2013	2014
Валовий збір, тис. т							
Кормові коренеплоди	583,6	563,0	445,8	454,7	408,3	435,0	432,1
Цукрові буряки на годівлю худоби	1,4	102,8	0,0	–	0,0	–	–
Кормові баштанні	0,3	–	19,0	3,3	3,2	2,4	3,4
Кукурудза на силос, сінаж, зелений корм	366,5	154,5	69,9	90,6	76,7	64,4	67,0
Силосні культури (без кукурудзи)	18,0	5,7	4,5	5,6	4,2	4,9	3,4
Однорічні трави на сіно	30,0	42,4	39,0	44,3	40,4	44,5	51,7
на зелений корм	187,8	75,5	30,8	26,4	18,6	16,3	15,7
Багаторічні трави на сіно	228,9	263,8	216,4	212,2	204,5	211,4	224,5
на зелений корм	220,8	61,4	43,8	29,4	25,2	28,6	31,5
Сіножаті на сіно	177,0	199,3	209,0	244,8	213,3	187,3	163,6
на силос, сінаж, зелений корм	15,8	10,5	1,8	4,8	1,1	1,8	2,3
Культурні пасовища на сіно	1,2	0,2	0,3	0,0	0,2	0,2	–
на силос, сінаж, зелений корм	16,0	6,8	4,0	3,0	4,7	3,1	2,2
Урожайність з 1 га зібраної площі, ц							
Кормові коренеплоди	258	327	314	335	314	340	336
Цукрові буряки на годівлю худоби	114	188	20	–	50	–	–
Кормові баштанні	255	–	363	288	272	276	280
Кукурудза на силос, сінаж, зелений корм	179	216	208	228	234	239	221
Силосні культури (без кукурудзи)	75	89	108	109	123	169	191
Однорічні трави на сіно	23,8	34,8	28,9	34,0	29,1	32,7	37,0
на зелений корм	60	92	98	118	106	97,1	143,3
Багаторічні трави на сіно	23,8	32,8	34,5	34,3	32,8	34,8	36,8
на зелений корм	71	113	173	124	109	136	181

	Усі категорії господарств						
	2000	2005	2010	2011	2012	2013	2014
Сіножаті							
на сіно	16,9	17,8	19,6	23,1	20,2	17,6	15,4
на силос, сінаж, зелений корм	38	45	49	89	171	149	95
Культурні пасовища							
на сіно	19,2	15,9	23,0	4,6	28,8	25,0	–
на силос, сінаж, зелений корм	47	63	50	39	48	39	29,2
	Зібрана площа, га						
Кормові коренеплоди	22591	17196	14181	13578	13011	12806	12874
Цукрові буряки на годівлю худоби	123	5483	2	–	3	–	–
Кормові баштанні	13	–	525	115	118	89	123
Кукурудза на силос, сінаж, зелений корм	20488	7154	3355	3984	3281	2696	3035
Силосні культури (без кукурудзи)	2402	641	417	511	339	291	177
Однорічні трави							
на сіно	12606	12164	13493	13037	13912	13606	13974
на зелений корм	31421	8247	3142	2244	1758	1682	1098
Багаторічні трави							
на сіно	96366	80376	62678	61838	62430	60780	60992
на зелений корм	31214	5440	2527	2383	2321	2104	1736
Сіножаті							
на сіно	104833	112122	106466	106104	105711	106107	105998
на силос, сінаж, зелений корм	4176	2343	375	534	63	122	236
Культурні пасовища							
на сіно	636	153	114	102	82	92	–
на силос, сінаж, зелений корм	3438	1078	789	778	982	794	742

2.21. Виробництво плодоягідних культур та винограду

	Усі категорії господарств						
	2000	2005	2010	2011	2012	2013	2014
Валовий збір, т							
Плоди і ягоди - всього	90532	73825	90110	91055	93917	97300	99037
у тому числі							
зерняткові	63448	52486	67983	68636	70878	70878	71601
з них							
яблуня	55431	38903	55194	55806	57800	57609	58299
груша	8006	13574	12780	12821	13070	13261	13294
айва	11	9	9	9	8	8	8
кісточкові	15907	16172	15897	16114	16264	17087	17583
з них							
слива	7472	10380	9317	9372	9371	9399	9455
вишня	5622	3066	3663	3794	4045	4801	5243
черешня	1193	961	912	931	917	922	931
абрикос	135	112	101	107	102	102	106
горіхоплідні	4644	1571	1990	2011	2091	4263	4243
з них							
грецький горіх	4644	1571	1990	2011	2091	4263	4243
ягоди	6533	3596	4240	4294	4684	5073	5610
з них							
суниці та полуниці	1539	1028	1302	1355	1806	2170	2719
малина	868	801	908	912	903	918	918
смородина	2721	1227	1531	1510	1467	1474	1450
агрус	1205	436	443	456	449	451	449
Виноград	1415	1239	1223	1228	1229	1411	1403
Хміль	15	66	86	96	52	82	50
Урожайність з 1 га площі насаджень у плодоносному віці, ц							
Плоди і ягоди - всього	68,4	57,1	69,6	71,5	73,2	75,4	77,4
у тому числі							
зерняткові	82,7	71,8	94,0	97,5	100,2	99,4	101,8
з них							
яблуня	84,0	62,6	89,3	93,1	96,0	95,0	97,4
груша	74,9	128,1	121,1	122,4	124,8	126,5	126,9
айва	55,5	39,1	39,5	40,0	35,0	34,5	34,5
кісточкові	44,6	45,3	44,6	45,4	45,3	47,6	48,9
з них							
слива	52,8	73,4	66,7	67,5	67,4	67,6	68,0
вишня	38,9	21,0	25,1	26,1	27,1	32,2	35,1
черешня	35,1	28,5	26,9	27,6	27,2	27,4	27,6
абрикос	29,4	24,2	19,7	21,2	20,3	19,9	20,7
горіхоплідні	45,4	15,4	19,5	19,7	20,5	41,9	41,7
з них							
грецький горіх	45,5	15,4	19,5	19,7	20,5	41,9	41,7

	Усі категорії господарств						
	2000	2005	2010	2011	2012	2013	2014
ягоди	66,7	34,8	37,9	38,2	40,7	43,2	49,2
з них							
суніці та полуниці	40,0	26,6	30,4	31,6	37,9	46,2	57,9
малина	63,4	58,6	61,8	63,4	64,0	52,6	53,5
смородина	83,5	31,8	36,3	35,8	35,0	35,6	38,3
агрус	121,7	44,3	45,0	46,3	45,6	45,8	45,6
Виноград	159,0	136,1	134,4	134,9	135,1	155,0	154,2
Хміль	0,7	6,6	7,4	9,6	5,2	7,9	5,2

Площа насаджень у плодоносному віці, га

Плоди і ягоди - всього	13242	12938	12943	12735	12833	12910	12788
у тому числі							
зерняткові	7669	7312	7235	7042	7072	7127	7036
з них							
яблуня	6598	6211	6178	5992	6022	6067	5984
груша	1069	1059	1055	1048	1048	1048	1048
айва	2	2	2	2	2	2	2
кісточкові	3570	3572	3567	3550	3591	3592	3595
з них							
слива	1414	1413	1396	1389	1391	1391	1391
вишня	1447	1458	1458	1455	1492	1492	1492
черешня	340	337	338	337	337	337	337
абрикос	46	46	51	50	50	51	51
горіхоплідні	1023	1022	1022	1020	1019	1017	1018
з них							
грецький горіх	1020	1022	1022	1020	1019	1017	1018
ягоди	980	1032	1119	1123	1151	1174	1139
з них							
суніці та полуниці	385	387	428	429	477	470	470
малина	137	137	147	144	141	175	172
смородина	326	385	422	422	419	413	378
агрус	99	98	99	99	99	98	98
Виноград	89	91	91	91	91	91	91
Хміль	206	82	113	97	83	100	92

2.22. Групування сільськогосподарських підприємств за обсягами виробництва основних сільськогосподарських культур у 2014 році

	Кількість підприємств		Зібрана площа		Урожайність, ц з 1 га
	одиниць	у % до загальної кількості	га	у % до загальної зібраної площі	
Зернові та зернобобові культури					
Підприємства – всього	893	100,0	183156	100,0	53,4
з них з валовим збором, ц					
до 25	49	5,5	50	0,0	13,3
25,01-50,00	46	5,2	117	0,1	14,8
50,01-100,00	69	7,7	318	0,2	16,4
100,01-200,00	89	10,0	752	0,4	17,5
200,01-500,00	150	16,8	2640	1,4	19,1
500,01-2000,00	213	23,9	9858	5,4	23,3
2000,01-5000,00	85	9,5	10140	5,5	26,2
5000,01-10000,00	52	5,8	12125	6,6	30,5
10000,01-20000,00	45	5,0	15575	8,5	39,8
20000,01-50000,00	51	5,7	35853	19,6	46,7
більше 50000,0	44	4,9	95729	52,3	68,4
Пшениця озима					
Підприємства – всього	665	100,0	75555	100,0	50,1
з них з валовим збором, ц					
до 25	38	5,7	34	0,0	16,0
25,01-50,00	35	5,3	67	0,1	19,9
50,01-100,00	54	8,1	231	0,3	17,5
100,01-200,00	65	9,8	452	0,6	21,7
200,01-500,00	126	18,9	1786	2,4	23,4
500,01-2000,00	170	25,5	6352	8,4	28,3
2000,01-5000,00	61	9,2	6256	8,3	31,8
5000,01-10000,00	44	6,6	8286	11,0	40,3
10000,01-20000,00	27	4,1	8188	10,8	44,6
20000,01-50000,00	29	4,4	18319	24,2	55,5
більше 50000,0	16	2,4	25585	33,9	64,0

Продовження табл. 2.22.

	Кількість підприємств		Зібрана площа		Урожайність, ц з 1 га
	одиниць	у % до загальної кількості	га	у % до загальної зібраної площі	
Кукурудза на зерно					
Підприємства – всього	177	100,0	52642	100,0	74,7
з них з валовим збором, ц					
до 25	7	4,0	4	0,0	18,3
25,01-50,00	5	2,8	7	0,0	28,3
50,01-100,00	5	2,8	23	0,0	19,1
100,01-200,00	8	4,5	31	0,1	39,0
200,01-500,00	21	11,9	189	0,4	38,2
500,01-2000,00	27	15,3	810	1,5	38,7
2000,01-5000,00	22	12,4	1447	2,7	47,7
5000,01-10000,00	22	12,4	3359	6,4	48,6
10000,01-20000,00	17	9,6	4224	8,0	59,6
20000,01-50000,00	19	10,7	10284	19,6	58,5
більше 50000,0	24	13,6	32265	61,3	87,0
Цукрові буряки (фабричні)					
Підприємства – всього	55	100,0	15295	100,0	499,1
з них з валовим збором, ц					
до 25	–	–	–	–	–
25,01-50,00	–	–	–	–	–
50,01-100,00	–	–	–	–	–
100,01-200,00	1	1,8	... ¹	0,0	... ¹
200,01-500,00	–	–	–	–	–
500,01-2000,00	1	1,8	... ¹	0,0	... ¹
2000,01-5000,00	7	12,7	115	0,8	246,4
5000,01-10000,00	7	12,7	125	0,8	434,7
10000,01-20000,00	12	21,8	335	2,2	488,6
20000,01-50000,00	9	16,4	676	4,4	399,0
понад 50000	18	32,8	14038	91,8	506,9

¹ Див. виноску 2 до табл. 1.19.

2.23. Групування сільськогосподарських підприємств за урожайністю основних сільськогосподарських культур у 2014 році

	Кількість підприємств		Зібрана площа		Валовий збір	
	одиниць	у % до загальної кількості	га	у % до загальної зібраної площі	ц	у % до загального валового збору
Зернові та зернобобові культури						
Підприємства – всього	893	100,0	183156	100,0	9773351	100,0
з них зібрали з 1 га, ц						
до 10,0	40	4,5	1213	0,7	8615	0,1
10,1–15,0	77	8,6	4491	2,6	58235	0,6
15,1–20,0	169	18,9	10181	5,7	187643	1,9
20,1–25,0	164	18,4	9546	5,3	214741	2,2
25,1–30,0	133	14,9	8278	4,6	251647	2,6
30,1–40,0	140	15,7	19191	10,5	666664	6,8
40,1–50,0	66	7,4	22892	12,5	1063775	10,9
більше 50,0	104	11,6	106363	58,1	7322032	74,9
Пшениця озима						
Підприємства – всього	665	100,0	75555	100,0	3788527	100,0
з них зібрали з 1 га, ц						
до 10,0	11	1,7	235	0,3	1920	0,1
10,1–15,0	27	4,1	500	0,7	6991	0,2
15,1–20,0	106	15,9	2364	3,1	42906	1,1
20,1–25,0	118	17,7	4185	5,5	94117	2,5
25,1–30,0	119	17,9	3678	4,9	100750	2,7
30,1–40,0	140	21,1	10164	13,5	348381	9,2
40,1–50,0	70	10,5	13688	18,1	619812	16,3
більше 50,0	74	11,1	40741	53,9	2573651	67,9

Продовження табл. 2.23.

	Кількість підприємств		Зібрана площа		Валовий збір	
	одиниць	у % до загальної кількості	тис. га	у % до загальної зібраної площі	ц	у % до загального валового збору
Кукурудза на зерно						
Підприємства – всього	177	100,0	52642	100,0	3934931	100,0
з них зібрали з 1 га, ц						
до 10,0	2	1,1	... ¹	0,0	... ¹	0,0
10,1–20,0	12	6,8	2279	4,3	43331	1,1
20,1–25,0	9	5,1	1499	2,8	32326	0,8
25,1–30,0	9	5,1	117	0,2	3419	0,1
30,1–40,0	21	11,9	1401	2,7	49191	1,3
40,1–50,0	27	15,2	4554	8,7	209113	5,3
50,1–60,0	19	10,7	3784	7,2	201311	5,1
більше 60,0	78	44,1	38997	74,1	3396131	86,3
Цукрові буряки (фабричні)						
Підприємства – всього	55	100,0	15295	100,0	7633497	100,0
з них зібрали з 1 га, ц						
до 50,0	–	–	–	–	–	–
50,1–100,0	1	1,8	... ¹	0,2	... ¹	0,0
100,1–150,0	2	3,6	... ¹	1,3	... ¹	0,3
150,1–200,0	1	1,8	... ¹	0,2	... ¹	0,1
200,1–250,0	3	5,5	354	2,3	76198	1,0
250,1–300,0	2	3,6	... ¹	0,6	... ¹	0,3
300,1–400,0	7	12,8	1763	11,6	691269	9,1
більше 400,0	39	70,9	12817	83,8	6810383	89,2

¹ Див. виноску 2 до табл.1.19.

2.24. Внесення добрив під сільськогосподарські культури сільськогосподарськими підприємствами¹

	2000	2005	2010	2011	2012	2013	2014
Мінеральні добрива, тис.ц							
Внесено під всі посіви	83,9	130,8	247,9	311,3	345,9	452,3	457,2
у тому числі							
азотих	60,1	81,6	152,4	191,4	203,5	298,0	287,4
калійних	11,1	27,7	53,3	68,2	84,9	86,8	93,6
фосфорних	12,7	21,6	42,2	51,7	57,5	67,5	76,2
Внесено під посіви							
зернових та зернобобових культур (без кукурудзи)	39,6	75,9	94,4	115,3	121,5	156,7	171,1
з них під пшеницю	28,8	52,4	73,2	89,5	91,4	125,9	130,4
кукурудзу на зерно	0,6	7,4	25,9	49,8	52,2	94,1	80,7
технічних культур	26,3	39,9	116,9	132,7	156,7	191,0	191,6
з них під							
цукрові буряки (фабричні)	20,9	30,9	35,9	43,3	62,1	57,3	52,5
соняшник	–	0,2	0,2	1,2	0,9	5,1	11,3
ріпак	75,9	75,9	83,9	116,5	107,9
сою	–	0,1	3,8	11,3	9,5	11,3	19,3
картоплі	0,7	0,5	5,3	6,1	8,6	4,3	5,9
овочів	1,0	1,5	1,8	3,4	3,0	3,0	3,7
Органічні добрива, тис.т							
Внесено під всі посіви	842,9	204,6	163,1	177,3	177,7	207,4	243,4
зернових та зернобобових культур (без кукурудзи)	120,1	55,5	44,9	43,2	44,6	26,0	28,6
з них під пшеницю	80,3	40,7	32,1	35,4	25,9	13,7	20,0
кукурудзу на зерно	2,5	1,0	33,1	50,8	69,6	94,8	120,3
технічних культур	399,0	88,5	41,7	40,6	24,0	55,0	63,0
з них під							
цукрові буряки (фабричні)	378,4	86,8	24,7	18,3	19,4	27,9	32,3
соняшник	–	–	–	0,0	0,5	1,5	8,7
ріпак	15,2	20,4	1,6	18,3	5,1
сою	–	–	–	1,0	0,3	6,3	16,2
картоплі	17,3	4,8	6,5	3,1	3,9	2,4	2,0
овочів	12,8	2,3	1,6	2,0	1,2	0,4	0,8

	2000	2005	2010	2011	2012	2013	2014
<i>(на 1 га посівної площі)</i>							
Мінеральні добрива, кг							
Внесено під всі посіви	23	65	121	137	134	158	155
у тому числі							
азотих	16	41	74	84	79	104	97
калійних	3	14	21	30	33	30	32
фосфорних	4	10	26	23	22	24	26
Внесено під всі посіви							
зернових та зернобобових							
культур (без кукурудзи)	22	58	92	108	102	130	139
з них під пшеницю	28	69	111	119	115	148	158
кукурудзу на зерно	86	206	139	168	128	181	154
технічних культур	75	185	189	200	202	198	180
з них під							
цукрові буряки							
(фабричні)	147	319	294	278	344	372	347
соняшник	–	100	161	103	36	63	78
ріпак	175	198	183	210	209
сою	–	33	119	109	95	69	86
картоплі	88	125	297	257	326	275	355
овочів	91	214	163	230	213	291	329
Органічні добрива, т							
Внесено під всі посіви	2,3	1,0	0,8	0,8	0,7	0,7	0,8
зернових та зернобобових							
культур (без кукурудзи)	0,7	0,4	0,4	0,4	0,4	0,2	0,2
з них під пшеницю	0,8	0,5	0,5	0,5	0,3	0,2	0,2
кукурудзу на зерно	3,6	0,3	1,8	1,7	1,7	1,8	2,3
технічних культур	11,4	4,1	0,7	0,6	0,3	0,6	0,6
з них під							
цукрові буряки							
(фабричні)	26,6	8,9	2,0	1,2	1,1	1,8	2,1
соняшник	–	–	–	0,0	0,2	0,2	0,6
ріпак	0,4	0,5	0,0	0,3	0,1
сою	–	–	–	0,1	0,0	0,4	0,7
картоплі	21,6	12,0	3,7	1,3	1,5	1,5	1,2
овочів	11,6	3,3	1,4	1,3	0,9	0,4	0,7

¹ Крім малих підприємств.

3. ТВАРИНИЦТВО

3.1. поголів'я худоби та птиці

(на кінець року; тис. голів)

	1990	1995	2000	2005	2010	2013	2014
Велика рогата худоба - всього	1095,4	771,1	565,7	362,7	251,9	240,4	210,3
у тому числі							
корови	404,7	390,6	336,9	235,4	161,7	146,6	136,7
телиці від 1 року до 2 років	47,7	44,3	28,1	21,7	18,2	15,3	11,8
телиці від 2 років і старші	47,9	38,7	17,4	8,2	5,4	4,0	3,8
бугаї-плідники	0,4	0,3	0,4	0,9	0,7	0,6	0,6
Свині - всього	383,8	303,4	260,9	230,2	296,4	334,7	340,0
у т.ч. основні свиноматки	30,0	22,7	15,1	17,4	17,9	18,7	21,3
Вівці та кози - всього	64,0	42,2	33,5	23,5	22,6	31,8	31,3
вівці	50,5	18,7	8,2	5,2	5,4	8,9	8,7
з них вівцематки і ярки	21,1	9,4	4,1	2,8	2,8	5,6	4,7
кози	13,5	23,6	25,3	18,3	17,2	22,9	22,6
з них козоматки	9,8	17,4	19,4	14,3	13,4	17,9	18,0
Коні - всього	47,1	54,3	66,5	61,3	50,1	46,0	42,6
у т.ч. кобили від 3 років і старші	13,5	15,5	22,0	23,6	21,8	21,5	20,0
Кролі	193,2	187,8	221,0	227,0	246,3	303,7	297,7
Птиця	10444,8	6223,6	6266,8	7186,9	7961,5	9063,1	8682,8
у т.ч. у сільськогосподарських підприємствах	4748,7	966,2	425,2	1739,2	3159,9	3873,2	3586,4
з неї							
кури і півні	4436,0	936,8	422,3	1726,3	3131,9	3726,2	3504,2
гуси	8,0	4,4	0,7	8,5	14,3	11,1	9,5
качки	...	4,9	1,7	2,4	5,4	6,1	2,6
індики	0,1	0,2	0,4	22,8	21,0
Бджоли, тис. сімей	47,3	37,4	34,7	76,1	65,1	67,7	65,3

3.2. Поголів'я худоби та птиці за категоріями господарств

(на кінець року; тис. голів)

	1990	1995	2000	2005	2010	2013	2014
Сільськогосподарські підприємства							
Велика рогата худоба	695,8	397,0	103,5	40,6	24,2	22,8	20,8
у т.ч. корови	185,2	119,9	36,1	14,3	9,8	9,0	8,3
Свині	169,3	79,5	19,8	33,6	109,5	152,8	173,4
Вівці і кози	43,0	8,1	0,7	1,0	2,0	3,8	4,4
у т.ч. вівці	40,0	8,0	0,6	0,8	1,5	3,3	3,8
Птиця	4748,7	966,2	425,2	1739,2	3159,9	3873,2	3586,4
Коні	43,7	30,9	12,4	3,8	1,0	0,8	0,7
Кролі	2,4	0,6	0,2	0,1	5,1	5,6	5,6
Бджолосім'ї, тис.штук	27,9	15,0	8,2	4,4	2,0	1,4	1,2
Господарства населення							
Велика рогата худоба	399,6	374,1	462,2	322,1	227,7	217,6	189,5
у т.ч. корови	219,5	270,7	300,8	221,1	151,9	137,6	128,4
Свині	214,5	223,9	241,0	196,6	186,8	181,9	166,6
Вівці і кози	21,0	34,1	32,8	22,5	20,6	28,0	26,9
у т.ч. вівці	7,5	10,7	7,6	4,4	3,9	5,6	4,9
Птиця	5696,1	5257,4	5841,6	5447,7	4801,6	5189,9	5096,4
Коні	3,4	23,4	54,1	57,5	49,1	45,2	41,9
Кролі	190,8	187,2	220,8	226,9	241,2	298,1	292,1
Бджолосім'ї, тис.штук	19,4	22,4	26,5	71,7	63,1	66,3	64,2

3.3. Частка поголів'я худоби та птиці за категоріями господарств

(на кінець року; відсотків до загальної чисельності)

	1990	1995	2000	2005	2010	2013	2014
Сільськогосподарські підприємства							
Велика рогата худоба	63,5	51,5	18,3	11,2	9,6	9,5	9,9
у т.ч. корови	45,8	30,7	10,7	6,1	6,1	6,1	6,1
Свині	44,1	26,2	7,6	14,6	36,9	45,7	51,0
Вівці і кози	67,2	19,2	2,1	4,3	8,8	11,9	14,1
у т.ч. вівці	85,1	43,5	7,3	15,4	27,8	37,1	43,7
Птиця	45,5	15,5	6,8	24,2	39,7	42,7	41,3
Коні	92,8	56,8	18,6	6,2	2,0	1,7	1,6
Кролі	1,2	0,3	0,1	0,0	2,1	1,8	1,9
Бджолосім'ї	59,0	40,1	23,6	5,8	3,1	2,1	1,8
Господарства населення							
Велика рогата худоба	36,5	48,5	81,7	88,8	90,4	90,5	90,1
у т.ч. корови	54,2	69,3	89,3	93,9	93,9	93,9	93,9
Свині	55,9	73,8	92,4	85,4	63,1	54,3	49,0
Вівці і кози	32,8	80,8	97,9	95,7	91,2	88,1	85,9
у т.ч. вівці	14,9	56,5	92,7	84,6	72,2	62,9	56,3
Птиця	54,5	84,5	93,2	75,8	60,3	57,3	58,7
Коні	7,2	43,2	81,4	93,8	98,0	98,3	98,4
Кролі	98,8	99,7	99,9	100,0	97,9	98,2	98,1
Бджолосім'ї	41,0	59,9	76,4	94,2	96,9	97,9	98,2

3.4. Групування сільськогосподарських підприємств за наявністю поголів'я на 1 січня 2015 року

	Сільськогосподарські підприємства - усього		Із них фермерські господарства	
	одиниць	у % до загальної кількості	одиниць	у % до загальної кількості
Велика рогата худоба				
Підприємства - всього	127	100,0	56	100,0
із них з поголів'ям, голів:				
до 5	9	7,1	5	8,9
6 - 10	7	5,5	3	5,4
11 - 15	7	5,5	3	5,4
16 - 20	10	7,9	2	3,6
21 - 29	8	6,3	1	1,8
30 - 39	8	6,3	5	8,9
40 - 49	8	6,3	6	10,7
50 - 99	27	21,3	16	28,6
100 - 199	15	11,8	6	10,7
200 - 299	11	8,7	5	8,9
300 - 399	4	3,1	1	1,8
400 - 499	2	1,6	–	–
500 - 999	6	4,7	–	–
1000 - 1999	5	3,9	3	5,4
Корови				
Підприємства - всього	115	100,0	49	100,0
із них з поголів'ям, голів:				
до 5	14	12,2	7	14,3
6 - 10	17	14,8	4	8,2
11 - 15	7	6,1	2	4,1
16 - 20	10	8,7	6	12,2
21 - 29	9	7,8	8	16,3
30 - 39	9	7,8	4	8,2
40 - 49	9	7,8	4	8,2
50 - 99	17	14,8	9	18,4
100 - 199	13	11,3	3	6,1
200 - 299	4	3,5	–	–
300 - 399	2	1,7	–	–
400 - 499	2	1,7	1	2,0
500 - 999	2	1,7	1	2,0

	Сільськогосподарські підприємства - усього		Із них фермерські господарства	
	одиниць	у % до загальної кількості	одиниць	у % до загальної кількості
Свині				
Підприємства - всього	129	100,0	67	100,0
із них з поголів'ям, голів:				
до 9	10	7,8	6	9,0
10 - 19	11	8,5	4	6,0
20 - 39	17	13,2	13	19,4
40 - 59	9	7,0	6	9,0
60 - 79	11	8,5	4	6,0
80 - 99	8	6,2	4	6,0
100 - 199	17	13,2	10	14,9
200 - 299	10	7,8	7	10,4
300 - 399	7	5,4	3	4,5
500 - 999	14	10,9	6	9,0
1000 - 1999	7	5,4	3	4,5
3000 - 4999	2	1,6	1	1,5
6000 і більше	6	4,7	—	—
Вівці і кози				
Підприємства - всього	21	100,0	11	100,0
із них з поголів'ям, голів:				
до 49	12	57,1	6	54,5
50 - 99	4	19,0	3	27,3
200 - 299	3	14,3	1	9,1
300 - 499	1	4,8	—	—
2000 і більше	1	4,8	1	9,1
Птиця				
Підприємства - всього	45	100,0	20	100,0
із них з поголів'ям, голів:				
до 50	5	11,1	3	15,0
100 - 199	1	2,2	1	5,0
300 - 399	1	2,2	—	—
500 - 999	2	4,4	—	—
1000 - 1999	1	2,2	—	—
3000 - 3999	2	4,4	—	—
7000 - 9999	1	2,2	1	5,0
10000 - 24999	4	8,9	3	15,0
25000 - 49999	8	17,8	3	15,0
50000 і більше	20	44,4	9	45,0

3.5. Вирощування худоби та птиці

(тис.т)

	2000	2005	2010	2011	2012	2013	2014
Усі категорії господарств							
Вирощено - всього	104,5	125,4	150,5	151,9	161,8	171,2	165,7
у тому числі							
великої рогатої худоби	57,2	68,3	39,3	41,9	36,3	37,6	36,7
свиней	32,5	29,9	43,7	39,7	42,1	50,2	60,4
овець та кіз	0,4	0,5	0,4	0,4	0,3	0,4	0,4
птиці всіх видів	12,0	22,0	62,5	65,4	78,3	78,3	63,7
кролів	1,4	1,5	1,5	1,6	1,8	1,8	1,8
коней	1,0	3,2	3,1	2,9	3,0	2,9	2,7
Сільськогосподарські підприємства							
Вирощено - всього	8,6	16,3	70,6	74,8	83,0	92,9	85,8
у тому числі							
великої рогатої худоби	7,0	4,0	2,9	2,9	3,3	3,4	2,8
свиней	0,9	2,5	16,3	18,7	21,6	24,8	30,8
овець та кіз	0,0	0,0	0,0	0,0	0,0	0,0	0,0
птиці всіх видів	0,6	9,7	51,4	53,0	58,0	64,5	52,1
кролів	0,0	0,0	0,0	0,0	0,1	0,0	0,0
коней	0,1	0,1	0,0	0,2	0,0	0,2	0,1
Господарства населення							
Вирощено - всього	95,9	109,1	79,9	77,1	78,8	78,3	79,9
у тому числі							
великої рогатої худоби	50,2	64,3	36,4	39,0	33,0	34,2	33,9
свиней	31,6	27,4	27,4	21,0	20,5	25,4	29,6
овець та кіз	0,4	0,5	0,4	0,4	0,3	0,4	0,4
птиці всіх видів	11,4	12,3	11,1	12,4	20,3	13,8	11,6
кролів	1,4	1,5	1,5	1,6	1,7	1,8	1,8
коней	0,9	3,1	3,1	2,7	3,0	2,7	2,6

3.6. Структура вирощування худоби та птиці у 2014 році

(у відсотках до загального обсягу)

Сільськогосподарські підприємства

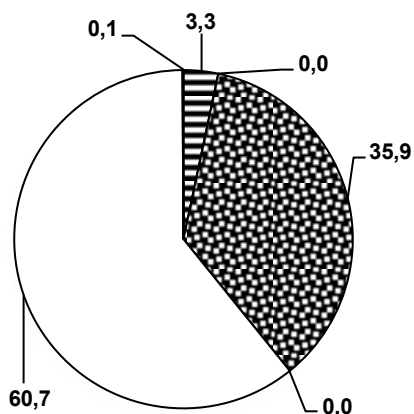

Господарства населення

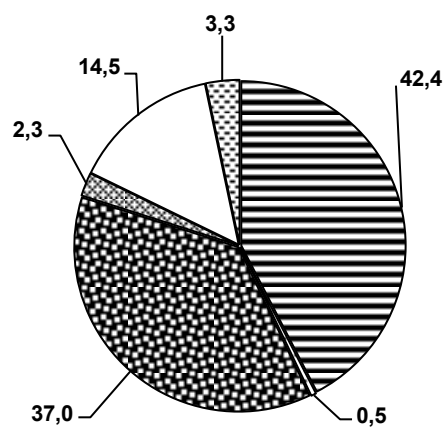

3.7. Виробництво основних видів продукції тваринництва

(тис.т)

	1990	1995	2000	2005	2010	2013	2014
Вироблено м'яса (реалізовано худоби та птиці на забій) у живій вазі	261,3	134,8	105,3	124,0	165,1	188,3	176,3
у тому числі							
яловичина і телятина	148,4	94,0	58,5	68,5	54,9	51,1	48,1
свинина	67,2	26,0	32,6	28,7	43,2	53,6	58,4
баранина і козлятина	0,9	0,5	0,3	0,5	0,4	0,4	0,3
м'ясо птиці	42,7	12,7	11,5	21,6	62,0	78,5	65,0
кролятина	1,1	1,4	1,4	1,5	1,5	1,8	1,8
конина	1,0	0,2	1,0	3,2	3,1	2,9	2,7
Молоко	1083,9	961,2	1032,0	930,4	656,2	619,4	601,0
Яйця, млн.штук	728,6	446,3	465,9	548,2	576,8	530,8	519,3
Вовна, т	123	47	21	14	12	14	15
Мед, т	404	328	385	782	727	722	701

3.8. Виробництво основних видів продукції тваринництва на одну особу

(кг)

	1990	1995	2000	2005	2010	2013	2014
М'ясо (у забійній вазі)	65,6	30,7	25,7	31,7	45,1	52,4	49,0
Молоко	392,8	348,0	387,3	360,3	257,6	243,9	236,8
Яйця, шт.	264	162	175	212	226	209	205

3.9. Виробництво м'яса у забійній вазі

(тис.т)

	1990	1995	2000	2005	2010	2013	2014
М'ясо (у забійній вазі)	180,9	84,9	68,4	81,8	115,1	133,1	124,3
у тому числі							
яловичина і телятина	91,2	55,6	34,8	41,3	33,1	30,8	29,0
свинина	50,3	18,4	23,3	21,0	31,5	39,1	42,6
баранина і козлятина	0,4	0,3	0,1	0,2	0,2	0,2	0,2
м'ясо птиця	37,8	9,8	8,9	16,6	47,6	60,3	49,9
кролятина	0,6	0,7	0,7	0,8	0,8	0,9	0,9
конина	0,6	0,1	0,6	1,9	1,9	1,8	1,7

3.10. Виробництво основних видів продукції тваринництва за категоріями господарств

(тис.т)

	1990	1995	2000	2005	2010	2013	2014
Сільськогосподарські підприємства							
Вироблено м'яса (реалізовано худоби та птиці на забій) у живій вазі	169,9	60,0	11,0	14,1	69,2	94,4	84,5
у тому числі							
яловичина і телятина	135,8	54,3	9,7	3,8	3,9	7,8	5,3
свинина	13,6	3,2	0,7	2,0	14,7	23,4	28,9
баранина і козлятина	0,6	0,2	0,0	0,0	0,0	0,0	0,0
м'ясо птиці	19,0	2,1	0,5	8,2	50,6	63,0	50,2
кролятина	0,0	0,0	0,0	–	0,0	0,0	0,0
конина	0,9	0,2	0,1	0,1	0,0	0,2	0,1
Молоко	588,1	275,4	66,0	31,2	22,9	26,4	24,9
Яйця, млн.штук	357,5	90,0	55,3	128,3	136,0	67,0	56,4
Вовна, т	112	26	0	1	2	1	1
Мед, т	206	150	40	29	15	14	16
Господарства населення							
Вироблено м'яса (реалізовано худоби та птиці на забій) у живій вазі	91,4	74,8	94,3	109,9	95,9	93,9	91,8
у тому числі							
яловичина і телятина	12,6	39,7	48,8	64,7	51,0	43,3	42,8
свинина	53,6	22,8	31,9	26,7	28,5	30,2	29,5
баранина і козлятина	0,3	0,3	0,3	0,5	0,4	0,4	0,3
м'ясо птиці	23,7	10,6	11,0	13,4	11,4	15,5	14,8
кролятина	1,1	1,4	1,4	1,5	1,5	1,8	1,8
конина	0,1	0,0	0,9	3,1	3,1	2,7	2,6
Молоко	495,8	685,8	966,0	899,2	633,3	593,0	576,1
Яйця, млн.штук	371,1	356,3	410,6	419,9	440,8	463,8	462,9
Вовна, т	11	21	21	13	10	13	14
Мед, т	198	178	345	753	712	708	685

3.11. Виробництво м'яса у забійній вазі за категоріями господарств

(тис.т)

	1990	1995	2000	2005	2010	2013	2014
Сільськогосподарські підприємства							
М'ясо (у забійній вазі)	111,3	36,1	6,7	10,1	51,9	70,3	62,9
у тому числі							
яловичина і телятина	83,5	32,1	5,7	2,3	2,4	4,7	3,2
свинина	10,2	2,2	0,5	1,5	10,7	17,1	21,1
баранина і козлятина	0,2	0,1	0,0	0,0	0,0	0,0	0,0
м'ясо птиця	16,8	1,6	0,4	6,3	38,8	48,4	38,5
кролятина	0,0	0,0	0,0	–	0,0	0,0	0,0
конина	0,6	0,1	0,1	0,0	0,0	0,1	0,1
Господарства населення							
М'ясо (у забійній вазі)	69,6	48,8	61,7	71,7	63,2	62,8	61,4
у тому числі							
яловичина і телятина	7,7	23,5	29,1	39,0	30,7	26,1	25,8
свинина	40,1	16,2	22,8	19,5	20,8	22,0	21,5
баранина і козлятина	0,2	0,2	0,1	0,2	0,2	0,2	0,2
м'ясо птиця	21,0	8,2	8,5	10,3	8,8	11,9	11,4
кролятина	0,6	0,7	0,7	0,8	0,8	0,9	0,9
конина	0,0	0,0	0,5	1,9	1,9	1,7	1,6

3.12. Продуктивність худоби та птиці

	1990	1995	2000	2005	2010	2013	2014
Середньорічний надій молока від однієї корови, яка була в наявності на початок року, кг							
Усі категорії господарств	2704	2419	3132	3590	3861	4087	4105
сільськогосподарські підприємства	3176	2065	1913	2753	2930	3829	3469
господарства населення	2296	2593	3273	3628	3906	4100	4139
Середньорічний настриг вовни з однієї вівці, кг							
Усі категорії господарств	2,1	1,8	2,4	2,6	2,1	1,8	2,3
сільськогосподарські підприємства	2,2	1,7	0,8	1,3	1,1	0,5	1,8
господарства населення	1,8	1,9	2,7	2,8	2,5	2,5	2,5
Середньорічна несучість курей-несучок, шт.							
Сільськогосподарські підприємства	227	141	148	246	232	207	217
Одержано приплоду у розрахунку на 100 маток, голів							
У сільськогосподарських підприємствах							
телят від корів	92	81	68	76	66	71	66
поросят на 100 основних свиноматок	1370	779	645	1038	1873	2110	2629
ягнят	94	67	48	61	43	31	55
Середньодобові прирости, г							
У сільськогосподарських підприємствах							
великої рогатої худоби	442	293	217	358	468	536	535
свиней	232	101	108	315	507	642	544

3.13. Виробництво продуктів тваринництва у розрахунку на 100 га сільськогосподарських угідь

(ц)

	2000	2005	2010	2011	2012	2013	2014
Усі категорії господарств							
М'ясо усіх видів							
у живій вазі	90,3	114,5	156,2	158,1	165,5	180,0	170,5
у забійній вазі	58,7	75,5	108,8	110,4	117,2	127,2	120,2
Свинина (на 100 га ріллі)							
у живій вазі	40,7	38,7	59,0	55,7	60,9	73,6	80,3
у забійній вазі	29,1	28,3	43,0	40,8	44,4	53,7	58,7
Молоко	885,1	858,9	620,6	596,8	590,0	592,2	581,1
Яйця, тис. штук (на 100 га зібраної площі зернових)	163,4	213,3	213,8	225,3	197,2	184,8	173,0
Вовна, кг	1,8	1,3	1,1	1,1	1,2	1,3	1,5
Сільськогосподарські підприємства							
М'ясо усіх видів							
у живій вазі	16,3	43,0	257,1	287,1	322,8	356,1	322,9
у забійній вазі	9,9	30,8	192,8	214,1	240,2	265,2	240,4
Свинина (на 100 га ріллі)							
у живій вазі	1,3	55,9	68,3	85,2	77,7	108,3	136,0
у забійній вазі	1,0	40,0	49,7	62,6	70,6	79,1	99,5
Молоко	98,0	95,1	85,1	89,3	102,4	99,6	95,1
Яйця, тис. штук (на 100 га зібраної площі зернових)	25,1	95,6	88,5	82,9	43,9	40,0	31,4
Вовна, кг	0,1	0,3	0,7	0,4	0,4	0,4	0,5

3.14. Структура виробництва м'яса за видами (у відсотках до загального виробництва)

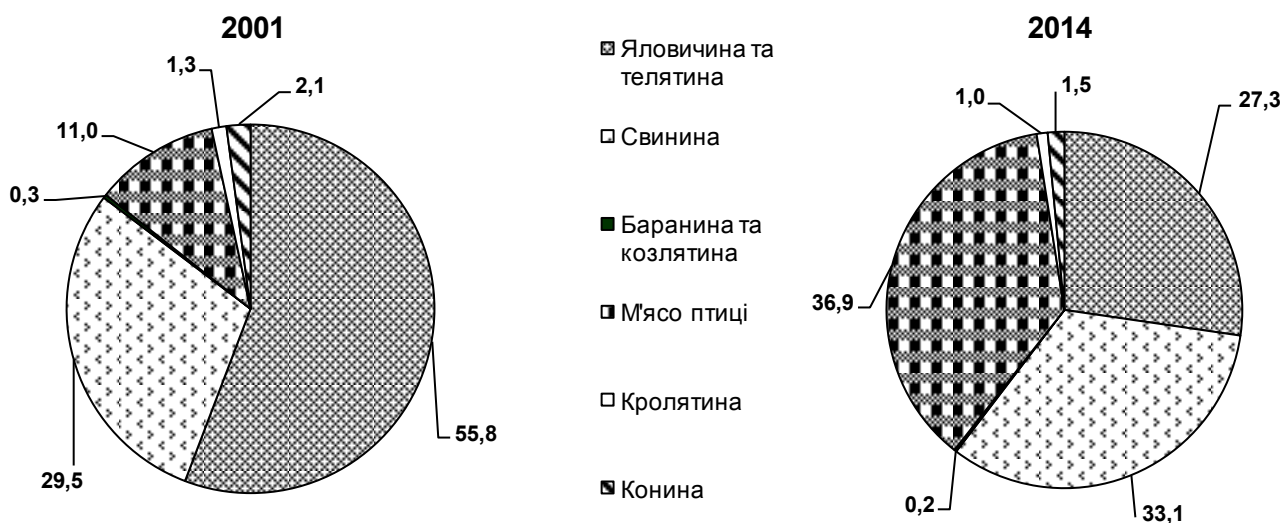

**3.15. Групування сільськогосподарських підприємств
за обсягами виробництва продукції тваринництва у 2014 році**

	Сільськогосподарські підприємства - усього		Із них фермерські господарства	
	одиниць	у % до загальної кількості	одиниць	у % до загальної кількості
Реалізація на забій худоби та птиці				
Підприємства - всього	215	100,0	103	100,0
із них реалізували, ц:				
до 10	21	9,8	13	12,6
11 - 50	37	17,2	19	18,4
51 - 100	20	9,3	11	10,7
101 - 200	31	14,4	19	18,4
201 - 300	11	5,1	4	3,9
301 - 400	9	4,2	3	2,9
401 - 500	3	1,4	1	1,0
501 - 1000	24	11,2	9	8,7
1001 - 5000	32	14,9	13	12,6
5001 - 10000	5	2,3	3	2,9
10001 - 50000	17	7,9	5	4,9
50001 - 100000	4	1,9	3	2,9
100001 і більше	1	0,5	–	–
Виробництво молока коров'ячого				
Підприємства - всього	107	100,0	45	100,0
із них виробили, ц:				
до 1000	66	61,7	34	75,6
1001 - 5000	30	28,0	9	20,0
5001 - 10000	5	4,7	2	4,4
10001 - 15000	3	2,8	–	–
15001 - 20000	2	1,9	–	–
35001 - 40000	1	0,9	–	–
Виробництво яєць від птиці усіх видів				
Підприємства - всього	15	100,0	3	100,0
із них виробили, шт.:				
до 10000	4	26,7	2	66,7
10001 - 50000	3	20,0	–	–
50001 - 100000	2	13,3	–	–
100001 - 500000	1	6,7	–	–
500001 - 1000000	1	6,7	–	–
5000001 - 10000000	1	6,7	–	–
10000001 - 50000000	3	20,0	1	33,3

3.16. Групування сільськогосподарських підприємств за продуктивністю худоби та птиці у 2014 році

	Сільськогосподарські підприємства - усього		Із них фермерські господарства	
	одиниць	у % до загальної кількості	одиниць	у % до загальної кількості
За середнім надоем молока від однієї корови, у розрахунку на середнє поголів'я корів				
Підприємства - всього	105	100,0	44	100,0
із них, кг:				
до 1000	3	2,9	3	6,8
1001 - 2000	28	26,7	14	31,8
2001 - 3000	30	28,6	12	27,3
3001 - 4000	23	21,9	7	15,9
4001 - 5000	16	15,2	6	13,6
5001 - 6000	3	2,9	1	2,3
6001 і більше	2	1,9	1	2,3
За виробництвом яєць в середньому від однієї курки-несучки				
Підприємства - всього	10	100,0	3	100,0
із них, шт.:				
до 50	2	20,0	–	–
51 - 100	1	10,0	1	33,3
101 - 150	2	20,0	2	66,7
151 - 200	2	20,0	–	–
201 - 250	2	20,0	–	–
251 і більше	1	10,0	–	–
За середньодобовим приростом великої рогатої худоби				
Підприємства - всього	134	100,0	59	100,0
із них, г:				
до 100	3	2,2	1	1,7
101 - 200	7	5,2	3	5,1
201 - 300	13	9,7	4	6,8
301 - 400	42	31,3	20	33,9
401 - 500	28	20,9	12	20,3
501 - 600	22	16,4	8	13,6
601 - 700	10	7,5	5	8,5
701 - 800	5	3,7	2	3,4
801 - 900	2	1,5	2	3,4
901 і більше	2	1,5	2	3,4

Продовження табл. 3.16

	Сільськогосподарські підприємства - усього		Із них фермерські господарства	
	одиниць	у % до загальної кількості	одиниць	у % до загальної кількості
За середньодобовим приростом свиней				
Підприємства - всього	135	100,0	72	100,0
із них, г:				
до 25	2	1,5	2	2,8
51 - 100	13	9,6	5	6,9
101 - 150	6	4,4	1	1,4
151 - 200	14	10,4	6	8,3
201 - 250	14	10,4	8	11,1
251 - 300	12	8,9	4	5,6
301 - 350	10	7,4	6	8,3
351 - 400	11	8,1	5	6,9
401 - 450	19	14,1	12	16,7
451 - 500	8	5,9	6	8,3
501 і більше	26	19,3	17	23,6

3.17. Групування сільськогосподарських підприємств за наявністю кормів на одну умовну голову великої худоби станом на 1 січня 2015 року

	Сільськогосподарські підприємства - усього		Із них фермерські господарства	
	одиниць	у % до загальної кількості	одиниць	у % до загальної кількості
Підприємства - всього	242	100,0	124	100,0
із них, ц к.од.:				
до 5,0	80	33,1	42	33,9
5,1 - 10,0	48	19,8	27	21,8
10,1 - 15,0	41	16,9	19	15,3
15,1 - 20,0	30	12,4	15	12,1
20,1 - 25,0	14	5,8	7	5,6
25,1 - 30,0	12	5,0	6	4,8
30,1 і більше	17	7,0	8	6,5

4. РЕАЛІЗАЦІЯ СІЛЬСЬКОГОСПОДАРСЬКОЇ ПРОДУКЦІЇ

4.1. Реалізація продукції рослинництва сільськогосподарськими підприємствами

(*m*)

	2000	2005	2010	2011	2012	2013	2014
Зернові та зерно-бобові культури	123008	175555	244447	356295	509740	618403	741147
Олійні культури	8362	7858	98737	89430	141004	185595	212910
Цукрові буряки ¹	138625	159143	459775	594417	549695	745485	547311
Картопля	1724	1356	34085	40075	42626	40873	38028
Овочі	4262	5638	13111	14223	14673	13588	14349
Плоди та ягоди	824	544	606	627	564	547	983326 ²

¹ З 2005р. включаючи давальницьку сировину.

² Включаючи продукцію, отриману за договорами оренди багаторічних насаджень у господарств населення.

4.2. Реалізація зернових і зернобобових культур за видами сільськогосподарськими підприємствами

(*m*)

	2000	2005	2010	2011	2012	2013	2014
Пшениця	88174	105560	131058	178610	245155	268246	339475
Жито	12964	15849	6948	2672	6264	5386	2815
Кукурудза	557	20705	68382	142214	189910	274172	283491
Ячмінь	12198	20260	29590	26504	58587	59730	104210
Гречка	...	860	2084	3295	5538	4811	3719
Овес	...	10642	5845	2806	3477	5183	5468
Зернобобові	...	1479	506	137	744	794	1715

4.3. Реалізація продукції тваринництва сільськогосподарськими підприємствами

(*m*)

	2000	2005	2010	2011	2012	2013	2014
Худоба та птиця (у живій вазі)	18670	12455	68619	72511	77834	90234	81734
Молоко та молочні продукти	44171	23023	18903	19295	21941	22149	20650
Яйця, тис.шт.	50307	114229	133315	102689	62610	66636	56170

4.4. Реалізація продукції рослинництва сільськогосподарськими підприємствами за напрямками реалізації

(т)

Роки	Зернові та зернобобові культури	Олійні культури	Цукрові буряки	Картопля	Овочі	Плоди та ягоди
Переробним підприємствам						
2000	7983	–	127432	208	528	36
2005	10737	174	120743	–	557	–
2010	2757	668	308999	–	1276	250
2011	5152	302	550043	–	1046	240
2012	10515	1669	498868	–	1449	233
2013	11369	1118	722738	–	–	245
2014	13636	4985	497125	–	462	983031 ¹
Населенню						
в рахунок оплати праці						
2000	55128	60	6817	208	468	176
2005	21532	1	311	292	120	15
2010	2514	4	–	141	32	11
2011	1272	14	–	99	42	3
2012	1430	29	–	81	40	2
2013	1144	52	–	34	23	98
2014	670	2	–	9	5	46
Пайовикам в рахунок орендної плати за землю та майнових паїв (часток)						
2000	–	–	–	–	–	–
2005	17502	0	–	–	–	–
2010	22092	–	–	24	–	–
2011	31859	–	–	–	10	–
2012	31764	–	–	3	–	–
2013	46865	–	–	–	–	–
2014	39811	–	–	–	4	–
На ринку						
2000	42127	6505	1207	1136	2889	548
2005	19200	381	–	103	3781	194
2010	14616	115	–	1260	1106	204
2011	9445	330	–	542	1909	111
2012	14680	156	–	946	1855	116
2013	18388	365	–	1137	1966	19
2014	13941	396	–	1054	1806	7
За іншими напрямками						
2000	17770	1797	3169	172	377	64
2005	106584	7302	236	961	1180	335
2010	202468	97950	93564	32660	10697	141
2011	308567	88784	–	39434	11216	273
2012	451351	139150	–	41596	11329	213
2013	540637	184060	–	39702	11599	185
2014	673089	207527	8	36965	12072	242

² Див. виноску 2 до табл.2.1.

4.5. Реалізація продукції тваринництва сільськогосподарськими підприємствами за напрямками реалізації

(т)

Роки	Худоба та птиця (у живій вазі)	Молоко та молочні продукти	Яйця, тис.шт.
Переробним підприємствам			
2000	4160	37826	12999
2005	9663	21541	–
2010	40437	17093	–
2011	46638	17296	–
2012	50090	19438	–
2013	58010	18726	–
2014	52672	17216	–
Населенню в рахунок оплати праці			
2000	7548	2600	13336
2005	653	367	14183
2010	100	68	14416
2011	117	128	3586
2012	57	88	2270
2013	62	211	–
2014	12	128	–
Пайовикам в рахунок орендної плати за землю та майнових паїв (часток)			
2000	–	–	–
2005	29	–	–
2010	9	–	–
2011	9	1	–
2012	1	–	–
2013	–	–	–
2014	1	–	–
На ринку			
2000	6286	3446	23958
2005	1205	338	18121
2010	6554	730	32866
2011	4388	957	14275
2012	6042	1482	10794
2013	7458	2154	11762
2014	7007	2201	15651
За іншими напрямками			
2000	676	299	14
2005	905	777	81887
2010	21519	1012	86007
2011	21360	913	84827
2012	21644	933	49546
2013	24704	1058	54874
2014	22042	1105	40519

4.6. Структура реалізації основних видів сільськогосподарської продукції сільськогосподарськими підприємствами за напрямками реалізації

(до загального обсягу реалізації; відсотків)

	2000	2005	2010	2011	2012	2013	2014
Переробним підприємствам							
Зернові та зерно-бобові культури	6,5	6,1	1,1	1,4	2,1	1,8	1,8
Олійні культури	–	2,2	0,7	0,3	1,2	0,6	2,3
Цукрові буряки	91,9	99,5	76,8	100,0	100,0	100,0	100,0
Картопля	12,0	–	–	–	–	–	–
Овочі	12,4	9,9	9,7	7,3	9,9	–	3,2
Плоди та ягоди	4,4	–	41,2	38,3	41,3	44,8	100,0
Худоба та птиця (у живій вазі)	22,3	77,6	58,9	64,3	64,3	64,3	64,4
Молоко та молочні продукти	85,6	93,5	90,4	89,6	88,6	84,5	83,4
Яйця, тис.шт.	25,9	–	–	–	–	–	–
Населенню в рахунок оплати праці							
Зернові та зерно-бобові культури	44,8	12,3	1,0	0,4	0,3	0,2	0,1
Олійні культури	0,7	0,0	0,0	0,0	0,0	0,0	0,0
Цукрові буряки	4,9	–	–	–	–	–	–
Картопля	12,1	21,5	0,4	0,2	0,2	0,1	0,0
Овочі	11,0	2,1	0,3	0,3	0,3	0,1	0,0
Плоди та ягоди	21,3	2,7	1,8	0,5	0,3	17,9	0,0
Худоба та птиця (у живій вазі)	40,4	5,2	0,1	0,2	0,1	0,0	0,0
Молоко та молочні продукти	5,9	1,6	0,3	0,7	0,4	1,0	0,6
Яйця, тис.шт.	26,5	12,4	10,8	3,5	3,6	–	–
Пайовикам в рахунок орендної плати за землю та майнових паїв (часток)							
Зернові та зерно-бобові культури	–	10,0	9,1	8,9	6,2	7,6	5,4
Олійні культури	–	0,0	–	–	–	–	–
Цукрові буряки	–	–	–	–	–	–	–
Картопля	–	–	0,1	–	0,0	–	–
Овочі	–	–	–	0,1	–	–	0,0
Плоди та ягоди	–	–	–	–	–	–	–
Худоба та птиця (у живій вазі)	–	0,2	0,0	0,0	0,0	–	0,0
Молоко та молочні продукти	–	–	–	0,0	–	–	–
Яйця, тис.шт.	–	–	–	–	–	–	–

Продовження табл. 4.б.

	2000	2005	2010	2011	2012	2013	2014
На ринку							
Зернові та зерно- бобові культури	34,2	10,9	6,0	2,7	2,9	3,0	1,9
Олійні культури	77,8	4,9	0,1	0,4	0,1	0,2	0,2
Цукрові буряки	0,9	–	–	–	–	–	–
Картопля	65,9	7,6	3,7	1,4	2,2	2,8	2,8
Овочі	67,8	67,1	8,4	13,4	12,6	14,5	12,6
Плоди та ягоди	66,5	35,7	33,7	17,7	20,6	3,5	0,0
Худоба та птиця (у живій вазі)	33,7	9,7	9,6	6,0	7,8	8,3	8,6
Молоко та молочні продукти	7,8	1,5	3,9	5,0	6,7	9,7	10,7
Яйця, тис.шт.	47,6	15,9	24,7	13,9	17,3	17,7	27,9
За іншими напрямками							
Зернові та зерно- бобові культури	14,5	60,7	82,8	86,6	88,5	87,4	90,8
Олійні культури	21,5	92,9	99,2	99,3	98,7	99,2	97,5
Цукрові буряки	2,3	0,2	23,2	–	–	–	0,0
Картопля	10,0	70,9	95,8	98,4	97,6	97,1	97,2
Овочі	8,8	20,9	81,6	78,9	77,2	85,4	84,1
Плоди та ягоди	7,8	61,6	23,3	43,5	37,8	33,8	0,0
Худоба та птиця (у живій вазі)	3,6	7,3	31,4	29,5	27,8	27,4	27,0
Молоко та молочні продукти	0,7	3,4	5,4	4,7	4,3	4,8	5,4
Яйця, тис.шт.	0,0	71,7	64,5	82,6	79,1	82,3	72,1

4.7 Середні ціни реалізації основних видів сільськогосподарської продукції у сільськогосподарських підприємствах¹

(грн. за 1 т)

	2000	2005	2010	2011	2012	2013	2014
Зернові та зерно- бобові культури	577,8	559,3	1256,8	1502,2	1564,1	1340,9	1926,7
Олійні культури	536,5	5671,3	4746,6	5781,2	4380,6	3302,2	4457,0
Цукрові буряки	119,6	183,8	473,3	440,4	363,3	434,0	527,2
Картопля	426,3	737,8	2450,0	1941,1	854,3	1648,8	2396,9
Овочі	1227,5	2839,9	4799,2	4767,7	4159,9	4822,8	4739,1
Плоди та ягоди	370,1	649,4	6415,0	7876,7	10157,3	9323,9	2244,8 ²
Худоба та птиця (у живій вазі)	2123,2	6370,8	9564,1	10775,6	11968,3	11410,6	14171,3
Молоко та молочні продукти	503,1	1067,3	2722,4	2953,7	2663,6	3147,9	3504,6
Яйця, грн. за тис.шт.	208,6	252,7	454,3	437,8	566,5	627,3	715,6

¹ Без ПДВ, дотацій, транспортних, експедиційних та накладних витрат; за 2000-2011 рр.- з урахуванням дотацій.² Див. виноску 2 до табл. 4.1.

4.8. Надходження аграрної продукції на переробні підприємства

(т)

	2000	2005	2010	2011	2012	2013	2014
Зернові та зернобобові культури							
Загальне надходження	...	294001	278457	353819	306643	364596	319115
у тому числі від							
сільськогосподарських підприємств	...	98856	129038	181236	164149	237466	172747
господарств населення інших господарських структур	...	3662	8863	985	895	6797	836
Із загального обсягу за видами культур							
пшениця	...	162680	136715	199423	134080	137418	159745
жито	...	43655	42102	5739	6643	21172	11658
кукурудза	...	66139	92001	123058	147781	187935	115101
ячмінь	...	13209	7412	23994	16734	16232	28773
овес	...	463	166	296	85	1288	2191
Худоба та птиця							
Загальне надходження	24450	32358	69301	64614	68191	80727	77045
Закуплено – усього	24450	32358	27072	23243	24469	31550	39523
у тому числі від							
сільськогосподарських підприємств	4217	9884	13665	20991	22304	30338	36904
господарств населення інших господарських структур	20141	22076	11933	2032	1950	856	351
Із закупленого обсягу за видами							
велика рогата худоба	92	398	1474	220	215	356	2268
свині	22217	22952	11868	6858	7307	6705	4345
птиця	417	2587	14973	16105	13178	24580	35121
	92	6339	51	112	3856	... ¹	... ¹
Молоко та молочні продукти							
Загальне надходження	88686	147293	142605	114831	115714	99468	78230
Закуплено – усього	88686	147293	142605	114831	115714	99468	78230
у тому числі від							
сільськогосподарських підприємств	38111	22099	49133	30189	29888	32399	24908
господарств населення інших господарських структур	50458	125150	79949	73977	64991	50268	41366
	117	44	13523	10665	20835	16801	11956

¹ Див. виноску 2 до табл. 1.19.

5. БАЛАНСИ ТА СПОЖИВАННЯ ОСНОВНИХ ПРОДУКТІВ ХАРЧУВАННЯ

5.1. Баланси основних видів продукції рослинництва за 2014 рік

(тис.т)

	Зернові і зернобобові культури (включаючи продукти переробки зерна в перерахунку на зерно)	Картопля	Овочі та баштанні продовольчі культури	Плоди, ягоди та виноград
Надходження				
Запаси на початок року	428,8	1022,9	118,9	13,4
Вироблено	1421,9	1708,9	480,0	100,5
Куплено в торгівельній мережі	106,1	5,1	34,2	26,2
Одержано в рахунок оплати праці	0,8	0,0	0,0	0,0
Одержано за оренду паїв	47,3	0,0	0,0	0,0
Куплено на ринках	32,7	99,8	85,4	12,7
Інші надходження	377,8	113,2	22,4	17,2
Використання				
Витрачено на посів (посадку)	55,3	346,7	5,7	0,6
Витрачено на корм (виготовлення вина)	464,0	708,2	61,1	2,9
Продано закупівельним організаціям	18,0	–	1,0	16,2
Продано на ринках	30,9	99,8	78,4	12,7
Інші витрати	983,5	48,1	77,4	0,8
Втрати при зберіганні	20,3	194,9	13,8	1,0
Запаси на кінець року	480,6	1109,3	120,2	13,6
Витрачено на споживання	362,8	442,9	383,3	122,2

5.2. Баланси основних видів продукції тваринництва за 2014 рік

(тис.т)

	М'ясо та м'ясні продукти	Молоко та молочні продукти	Яйця, млн. шт.
Надходження			
Запаси на початок року	0,4	1,4	6,1
Вироблено	124,3	601,0	519,3
Куплено в торговельній мережі	36,1	117,4	151,1
Одержано в рахунок оплати праці	0,0	0,2	0,0
Куплено на ринках	20,1	81,6	138,8
Інші надходження	34,6	45,1	65,4
Використання			
Витрачено на корм	0,5	67,1	26,2
Продано переробним та закупівельним організаціям	39,4	67,5	0,0
Продано на ринках	20,1	81,6	57,0
Видано в рахунок оплати праці	0,0	0,2	0,0
Інші витрати	35,8	1,1	36,6
Запаси на кінець року	0,4	1,4	6,1
Витрачено на споживання	119,3	627,8	754,8

5.3. Споживання основних продуктів харчування населенням області

(на одну особу за рік; кг)

	2000	2005	2010	2011	2012	2013	2014
М'ясо і м'ясопродукти в перерахунку на м'ясо	32,1	36,7	45,9	45,4	48,2	49,3	47,0
Молоко і молочні продукти в перерахунку на молоко	264,8	258,3	210,5	207,6	226,1	238,7	247,4
Яйця, шт.	175	215	266	287	288	295	297
Хлібні продукти	126,8	120,4	104,7	105,9	106,0	107,2	107,2
Картопля	146,6	148,1	154,5	177,8	174,3	158,6	174,5
Овочі і баштанні продовольчі культури	84,4	119,6	126,1	147,8	148,0	144,8	151,0
Плоди, ягоди та виноград	32,4	35,5	45,5	45,9	47,9	49,5	48,1
Риба і рибні продукти	6,0	10,8	11,3	10,8	10,9	11,2	9,5
Цукор	35,9	31,4	33,9	36,4	36,8	38,1	38,1
Олія	8,9	12,5	15,7	14,7	14,2	14,3	13,6

6. ФЕРМЕРСЬКІ ГОСПОДАРСТВА

6.1. Фермерські господарства Львівської області

(на кінець року)

	2000	2005	2010	2011	2012	2013	2014
Кількість фермерських господарств, одиниць	1164	1194	956	945	1009	1025	1028
Площа закріплених сільськогосподарських угідь, га	52136	54113	52066	55012	52114	52306	51012
у тому числі ріллі	42981	47421	47450	49766	46099	49027	47767

6.2. Чисельність працівників у фермерських господарствах

(осіб)

	2005	2010	2011	2012	2013	2014
Чисельність працівників - усього	4552	2392	2237	2436	2540	2430
з них жінки	1509	516	487	481	588	594
Частка жінок у загальній чисельності працівників, %	33,2	21,6	21,8	19,8	23,2	24,5

6.3. Склад працівників фермерських господарств у 2014 році

(осіб)

	Усього	У тому числі жінки
Чисельність працівників – усього	2430	594
у тому числі членів фермерського господарства	644	141
найманих працівників	1515	453
з них постійних	1330	378

6.4. Валова продукція сільського господарства у фермерських господарствах

	2005	2010	2011	2012	2013	2014
У постійних цінах 2010 року, млн.грн.						
Валова продукція - усього	148,0	502,2	525,7	584,8	618,9	568,4
у тому числі:						
продукція рослинництва	94,4	166,9	186,7	208,3	202,8	237,8
продукція тваринництва	53,6	335,3	339,0	376,5	416,1	330,6
Структура валової продукції фермерських господарств, %						
Валова продукція - усього	100,0	100,0	100,0	100,0	100,0	100,0
у тому числі:						
продукція рослинництва	63,8	33,2	35,5	35,6	32,8	41,8
продукція тваринництва	36,2	66,8	64,5	64,4	67,2	58,2
У відсотках до загального обсягу сільськогосподарського виробництва						
Валова продукція - усього	2,1	6,8	6,3	6,7	7,0	6,1
у тому числі:						
продукція рослинництва	1,6	2,3	2,2	2,4	2,3	2,6
продукція тваринництва	1,4	4,6	4,0	4,3	4,7	3,6

6.5. Посівні площі основних сільськогосподарських культур у фермерських господарствах

(за)

	2000	2005	2010	2011	2012	2013	2014
Уся посівна площа	36000	47970	51260	48137	47477	46863	46496
Зернові та зернобобові культури - усього	19838	34452	35729	32928	32871	30697	29486
у тому числі							
пшениця озима	8251	15842	17579	15771	15969	15356	15630
жито озиме	1618	2969	1335	862	1069	999	580
ячмінь озимий	78	222	591	524	1053	1137	2221
пшениця яра	2841	4701	4660	3951	3451	2281	2299
ячмінь ярий	3002	4023	4186	2940	2429	2625	2140
овес	1832	3298	3390	2722	3410	2345	2484
кукурудза на зерно	92	764	2156	3488	2911	3554	2694
просо	93	11	14	3	27	15	5
гречка	1728	1968	1399	1894	2217	1913	1068
зернобобові культури	297	634	419	765	300	411	430
Цукрові буряки (фабричні)	1929	1811	1799	1332	1425	622	665
Картопля	639	454	613	671	829	666	584
Овочі	645	598	546	785	651	442	483
Кормові коренеплоди	214	59	18	16	10	10	10
Кукурудза на силос, зелений корм, сінаж	604	670	474	867	666	482	424
Однорічні трави	617	590	412	509	607	568	339
Багаторічні трави	4918	4328	3615	5572	3511	2725	1974

6.6. Виробництво основних сільськогосподарських культур фермерськими господарствами

	2000	2005	2010	2011	2012	2013	2014
Валовий збір, т							
Зернові та зернобобові культури - усього	26660	66403	72552	94802	89493	88089	99594
у тому числі							
пшениця озима	13211	33200	38015	47330	45641	46345	54783
жито озиме	1966	4231	1471	1709	2144	2060	1337
ячмінь озимий	120	414	1411	2166	3958	3959	7280
пшениця яра	3715	9499	7861	9783	7971	5139	6755
ячмінь ярий	3758	7615	6172	6632	5768	5836	6168
овес	2355	5434	3522	4742	6363	4164	4505
кукурудза на зерно	218	4017	12858	20366	15155	18280	16536
просо	58	3	8	4	46	35	15
гречка	1010	1021	739	1426	1766	1667	1118
зернобобові культури	249	940	493	637	567	535	1098
Цукрові буряки (фабричні)	28855	41353	68571	43397	60680	22230	33378
Картопля	7332	4248	6895	13284	13791	10670	10946
Овочі	5446	5275	7991	13525	13959	10196	12304
Кормові коренеплоди	3077	1571	365	377	259	163	179
Кукурудза на силос, зелений корм, сінаж	8736	1892	9259	16056	13907	9139	9071
Сіно однорічних трав	488	426	300	209	507	342	523
Сіно багаторічних трав							
посіву минулих років	3611	3680	3162	4147	3466	2582	3827
Урожайність, центнерів з 1 га зібраної площі							
Зернові та зернобобові культури - усього	14,8	19,7	21,3	29,8	28,1	29,2	33,9
у тому числі							
пшениця озима	17,4	21,4	22,2	30,3	29,1	30,3	35,3
жито озиме	12,6	14,5	12,3	20,0	20,5	20,9	23,0
ячмінь озимий	15,4	19,3	24,7	41,4	37,6	34,9	32,9
пшениця яра	14,6	20,6	17,4	25,5	23,4	22,9	29,4
ячмінь ярий	14,0	19,2	15,9	23,5	24,4	22,3	28,9
овес	14,1	17,0	11,4	17,7	18,8	17,9	18,8
кукурудза на зерно	27,3	53,1	59,8	58,9	59,4	54,9	61,4
просо	11,1	6,4	6,2	16,3	17,2	23,3	32,7
гречка	6,8	5,5	6,2	8,7	8,7	9,3	10,5
зернобобові культури	10,7	15,8	13,4	16,3	20,1	13,8	25,5
Цукрові буряки (фабричні)	185	249	382	327	436	360	502
Картопля	116	97	118	198	168	160	189
Овочі	103	91	148	181	215	233	261
Кормові коренеплоди	165	267	209	231	254	163	235
Кукурудза на силос, зелений корм, сінаж	169	177	213	185	211	190	214
Сіно однорічних трав	12,1	15,1	25,5	19,9	30,3	23,8	42,6
Сіно багаторічних трав							
посіву минулих років	10,8	16,5	22,5	20,9	24,1	24,2	43,3

Продовження табл.б.б.

	2000	2005	2010	2011	2012	2013	2014
Площа, з якої зібрано урожай, га							
Зернові та зернобобові культури - усього	18020	33707	34200	31833	31909	30188	29358
у тому числі							
пшениця озима	7593	15514	17120	15617	15706	15292	15540
жито озиме	1560	2918	1196	857	1049	986	580
ячмінь озимий	78	215	571	524	1053	1135	2211
пшениця яра	2545	4611	4518	3840	3409	2247	2299
ячмінь ярий	2684	3966	3882	2822	2364	2615	2136
овес	1670	3195	3090	2677	3394	2326	2398
кукурудза на зерно	80	757	2150	3459	2551	3328	2694
просо	52	5	12	3	27	15	5
гречка	1485	1856	1192	1634	2041	1795	1065
зернобобові культури	233	595	368	392	281	388	430
Цукрові буряки (фабричні)	1560	1661	1795	1326	1391	617	665
Картопля	632	438	584	671	822	666	579
Овочі	529	580	540	748	649	437	472
Кормові коренеплоди	186	59	18	16	10	10	8
Кукурудза на силос, зелений корм, сінаж	517	107	435	867	658	482	424
Сіно однорічних трав	402	282	118	105	167	144	123
Сіно багаторічних трав							
посіву минулих років	3339	2225	1408	1981	1439	1068	885

6.7. Частка виробництво основних сільськогосподарських культур фермерськими господарствами

(у відсотках до загального обсягу)

	2000	2005	2010	2011	2012	2013	2014
Зернові та зернобобові культури - усього	5,5	10,6	11,7	9,9	8,4	7,4	7,0
у тому числі							
пшениця	5,7	11,0	12,9	10,7	10,2	8,8	8,4
жито	5,4	11,2	9,2	7,9	8,5	10,5	8,5
ячмінь	5,5	11,3	10,5	8,9	7,5	7,3	7,5
овес	7,1	12,1	10,2	10,8	13,6	9,5	8,7
кукурудза на зерно	0,9	5,5	9,2	8,1	5,0	4,7	3,8
просо	9,3	15,0	28,6	13,6	35,6	34,7	20,3
гречка	12,7	25,9	22,1	20,3	18,5	31,2	25,4
зернобобові культури	3,0	13,8	18,8	16,8	16,6	17,9	25,9
Цукрові буряки (фабричні)	7,2	9,5	13,0	6,4	9,0	3,4	4,3
Картопля	0,5	0,3	0,1	0,7	0,8	0,7	0,6
Овочі	2,1	1,4	2,0	2,9	3,0	2,2	2,6
Кормові коренеплоди	0,5	0,2	0,1	0,1	0,1	0,0	0,1
Кукурудза на силос, зелений корм, сінаж	2,4	1,2	13,3	17,7	18,1	14,2	13,6

6.8. поголів'я худоби та птиці у фермерських господарствах

(на кінець року; голів)

	2000	2005	2010	2011	2012	2013	2014
Велика рогата худоба	5889	6138	6662	7371	9065	8426	7947
у тому числі корови	2388	2191	2777	2815	2988	3189	3083
Свині	1706	2815	22783	18231	19400	21813	18580
Вівці та кози	76	148	884	1092	2232	2450	3345
Коні	642	368	164	142	135	209	174
Птиця, тис. голів	5,5	593,3	1833,9	1903,5	2040,5	1955,9	1747,4
Частка у загальній чисельності, %							
Велика рогата худоба	1,0	1,7	2,7	3,1	3,6	3,5	3,8
у тому числі корови	0,7	0,9	1,7	1,8	2,0	2,2	2,3
Свині	0,7	3,8	7,7	6,3	6,3	6,5	5,5
Вівці та кози	0,3	0,6	4,0	4,3	8,0	7,7	10,9
Коні	0,9	0,7	0,4	0,3	0,2	0,4	0,5
Птиця	0,1	8,3	23,0	22,5	23,1	21,6	20,1

6.9. Виробництво основних видів продукції тваринництва фермерськими господарствами

	2000	2005	2010	2011	2012	2013	2014
М'ясо (реалізація худоби і птиці на забій) у живій вазі, т	458	5104	33683	37675	40272	44972	33796
Молоко, т	4045	3394	3776	4614	5046	4769	4926
Яйця усіх видів, тис.шт.	220	5526	23833	15181	19641	20114	19390
Вовна, т	–	–	0,6	0,9	0,4	0,4	0,3
Частка у загальному виробництві, %							
М'ясо (реалізація худоби і птиці на забій) у живій вазі, т	0,5	4,1	20,4	22,6	23,1	23,9	19,2
Молоко, т	0,4	0,4	0,6	0,7	0,8	0,8	0,8
Яйця усіх видів, тис.шт.	0,1	1,0	4,1	2,8	3,8	3,8	3,7
Вовна, т	–	–	8,3	8,3	3,1	2,5	2,1

6.10. Реалізація сільськогосподарської продукції фермерськими господарствами

(тис.ц)

	2005	2010	2011	2012	2013	2014
Зернові та зернобобові - усього	387,0	491,5	511,7	728,4	613,4	619,4
у тому числі						
пшениця	263,0	336,0	326,9	421,1	395,7	373,8
кукурудза на зерно	61,2	73,9	106,0	138,9	100,8	99,2
інші зернові та зернобобові культури	95,0	81,6	78,8	144,0	97,1	137,7
Цукрові буряки	250,8	578,9	202,1	475,8	156,6	173,0
Картопля	...	37,0	69,6	61,0	76,6	96,8
Овочі	...	53,1	73,0	55,0	193,8	60,9
Худоба та птиця (у живій вазі)	46,3	91,2	118,1	131,4	182,5	125,5
велика рогата худоба	6,4	14,7	39,5	45,0	82,1	47,8
свині	3,4	14,7	16,0	31,1	37,9	20,5
птиця	36,1	61,7	62,6	53,2	62,5	57,1
Молоко	23,7	20,2	29,7	41,4	32,1	41,5

6.11. Ефективність виробництва сільськогосподарської продукції у фермерських господарствах у 2014 році

	Собівартість 1 ц, грн.	Середня ціна реалізації 1 ц, грн.	Рівень рентабельності, %
Зернові та зернобобові - усього	153,1	181,0	18,2
у тому числі			
пшениця	152,9	181,0	18,3
кукурудза на зерно	115,2	137,1	19,1
інші зернові та зернобобові культури	183,3	209,9	14,6
Цукрові буряки	38,9	46,2	18,9
Картопля	206,2	229,3	11,2
Овочі	166,9	222,7	33,4
Худоба та птиця (у живій вазі)	1389,0	1477,4	6,4
велика рогата худоба	1297,0	1545,8	19,2
свині	1732,2	1797,7	3,8
птиця	1347,5	1309,7	-2,8
Молоко	290,6	331,8	14,2

6.12. Результати сільськогосподарської діяльності фермерських господарств

(тис.грн.)

	2011	2012	2013	2014
Чистий дохід (виручка) від реалізації сільськогосподарської продукції та послуг	348678,0	450667,5	496146,9	514761,6
у тому числі від сільськогосподарської продукції з неї	329539,3	446505,9	494700,6	506683,7
продукції рослинництва	143510,5	206839,3	202773,2	253832,4
продукції тваринництва	186028,9	239666,6	291927,4	252851,3
Прибуток, збиток (-) від реалізації сільськогосподарської продукції та послуг	29487,8	35109,1	38794,1	63950,2
у тому числі від сільськогосподарської продукції з неї	22163,6	29103,4	38343,7	63344,6
продукції рослинництва	25239,1	25660,1	25185,4	41028,7
продукції тваринництва	-3075,6	3443,3	13158,3	22315,9
Рівень рентабельності сільськогосподарської діяльності, %	8,7	8,0	8,5	14,2
у тому числі від сільськогосподарської продукції з неї	7,2	7,9	8,4	14,3
продукції рослинництва	21,3	16,2	14,2	19,3
продукції тваринництва	-1,6	1,7	4,7	9,7

6.13. Державна підтримка фермерських господарств

(тис.грн.)

	2011	2012	2013	2014
Отримано коштів державної підтримки - усього	5096,0	13441,0	30539,3	24072,6
у тому числі				
за рахунок бюджетних дотацій з них	3155,6	4366,1	11995,5	12871,1
для підтримки виробництва продукції рослинництва	327,7	367,2	421,7	993,5
для розвитку тваринництва за іншими видами (напрямами) державної підтримки	1959,4	3698,9	11246,1	10818,2
за рахунок податку на додану вартість з них	868,5	299,9	327,7	1059,5
для підтримки виробництва продукції рослинництва	1940,4	9074,9	18543,8	11201,5
для розвитку тваринництва	1004,2	2387,0	5624,0	3220,5
	936,2	6687,9	12919,7	7980,9

6.14. Наявність сільськогосподарської техніки у фермерських господарствах

(на кінець року; шт.)

	2000	2005	2010	2011	2012	2013	2014
Трактори	1055	1069	619	848	904	904	941
Причепи та напівпричепи	462	558	322	447	466	365	523
Комбайни							
зернозбиральні	291	361	236	284	313	260	256
картоплезбиральні	13	22	11	15	27	20	22
кукурудзозбиральні	2	3	4	4	4	3	6
льонозбиральні	13	15	3	4	5	1	1
кормозбиральні	32	31	27	29	11	22	27
Бурякозбиральні комбайни та машини	31	55	26	24	20	12	27
Плуги	460	...	197	320	348	346	378
Сівалки	398	412	238	323	339	285	310
Сінокосарки	87	107	79	116	79	115	97
Культиватори	372	...	168	281	332	299	311
Жатки валкові	16	24	13	13	14	30	18
Картоплесаджалки	52	78	49	70	76	62	67

7. СТАТИСТИЧНІ ДАНІ У РОЗРІЗІ РАЙОНІВ

7.1. Обсяги сільськогосподарської продукції

(у постійних цінах 2010 року; млн.грн.)

	2005	2010	2011	2012	2013	2014	Частка районів у загальному обсязі	Місце районів у 2014р.
Всього по області	7129,7	7370,8	8400,9	8753,4	8813,3	9299,1	100,0	x
Міста обласного значення	68,9	106,2	96,4	95,5	93,2	98,6	1,0	18
райони								
Бродівський	378,6	401,0	452,5	463,4	447,9	467,7	5,0	9
Буський	323,8	349,0	408,5	410,2	397,3	430,6	4,6	10
Городоцький	326,6	280,9	364,8	389,3	405,2	391,2	4,2	12
Дрогобицький	385,1	333,4	369,2	370,0	364,6	406,7	4,4	11
Жидачівський	352,8	311,1	401,9	456,6	460,3	489,8	5,3	7
Жовківський	554,0	541,8	635,6	637,5	639,0	710,2	7,6	2
Золочівський	360,2	438,9	500,8	530,3	558,8	557,2	6,0	4
Кам'янка-Бузький	321,8	384,0	440,0	468,8	430,6	489,5	5,3	7
Миколаївський	216,2	275,2	302,4	331,2	343,2	357,3	3,8	14
Мостиський	325,8	301,2	309,6	337,1	335,9	363,1	3,9	13
Перемишлянський	296,2	292,7	314,4	351,3	369,1	362,0	3,9	13
Пустомитівський	487,8	538,4	619,0	654,3	659,1	669,1	7,2	3
Радехівський	317,0	352,8	399,0	441,3	420,0	465,1	5,0	9
Самбірський	353,8	366,5	410,6	449,7	469,1	521,2	5,6	6
Сколівський	163,9	131,4	139,4	135,6	135,4	138,8	1,5	17
Сокальський	674,7	688,2	705,0	708,1	745,3	815,1	8,8	1
Старосамбірський	339,4	270,4	319,8	313,0	309,3	322,4	3,5	15
Стрийський	241,8	409,0	497,9	500,4	525,4	532,3	5,7	5
Турківський	255,3	213,9	238,4	234,4	233,6	231,6	2,5	16
Яворівський	386,0	384,8	475,7	475,4	471,0	479,6	5,2	8

7.2. Обсяги сільськогосподарської продукції на одну особу

(у постійних цінах 2010 року; грн.)

	2005	2010	2011	2012	2013	2014
Всього по області	2761	2894	3304	3445	3470	3664
Міста обласного значення	60	93	85	84	82	87
райони						
Бродівський	6069	6605	7503	7709	7478	7848
Буський	6655	7498	8795	8849	8581	9296
Городоцький	4565	4037	5256	5616	5851	5660
Дрогобицький	5119	4482	4957	4966	4893	5455
Жидачівський	4609	4318	5626	6449	6565	7053
Жовківський	5116	4954	5814	5828	5832	6465
Золочівський	4979	6246	7147	7587	8010	8006
Кам'янка-Бузький	5376	6669	7657	8169	7508	8542
Миколаївський	3329	4337	4774	5240	5437	5656
Мостиський	5469	5244	5394	5876	5860	6334
Перемишлянський	6682	7198	7816	8792	9309	9206
Пустомитівський	4405	4803	5497	5777	5780	5825
Радехівський	6209	7221	8199	9095	8686	9664
Самбірський	4902	5248	5899	6479	6784	7568
Сколівський	3419	2786	2947	2858	2845	2909
Сокальський	7057	7332	7526	7567	7983	8752
Старосамбірський	4242	3451	4088	4002	3954	4119
Стрийський	3879	6595	8020	8061	8466	8583
Турківський	4860	4247	4740	4663	4653	4618
Яворівський	3156	3129	3855	3838	3787	3844

7.3. Обсяги продукції рослинництва

(у постійних цінах 2010 року; млн.грн.)

	2005	2010	2011	2012	2013	2014	Частка районів у загальному обсязі	Місце районів у 2014р.
Всього по області	3489,5	3802,2	4904,7	5200,3	5135,9	5683,7	100,0	х
Міста обласного значення	51,2	92,8	83,8	82,7	80,1	85,6	1,5	18
райони								
Бродівський	180,9	230,8	285,6	298,2	278,0	312,1	5,5	7
Буський	151,4	163,7	233,0	248,3	231,5	254,7	4,5	11
Городоцький	178,2	165,9	250,7	273,1	282,9	272,6	4,8	10
Дрогобицький	170,7	153,7	212,1	217,8	211,4	230,2	4,0	13
Жидачівський	168,7	137,0	226,8	274,1	260,4	278,6	4,9	9
Жовківський	201,7	328,8	430,8	430,3	430,9	517,3	9,1	2
Золочівський	168,4	273,2	338,8	363,7	386,5	392,1	6,9	4
Кам'янка-Бузький	166,9	253,6	317,1	348,6	309,9	371,3	6,5	5
Миколаївський	332,5	97,0	124,7	138,7	125,8	147,4	2,6	17
Мостиський	90,0	185,8	198,3	225,4	223,9	252,3	4,4	12
Перемишлянський	117,8	123,1	150,3	189,5	200,3	195,4	3,4	14
Пустомитівський	300,6	323,1	412,6	416,3	407,4	458,6	8,1	3
Радехівський	141,9	203,3	258,1	297,1	277,6	329,0	5,8	6
Самбірський	139,4	143,2	196,0	230,4	237,7	277,1	4,9	9
Сколівський	43,5	33,5	46,2	45,0	44,0	48,3	0,9	20
Сокальський	333,4	408,5	442,6	448,5	480,4	557,4	9,8	1
Старосамбірський	135,7	112,5	166,1	161,1	156,4	171,2	3,0	16
Стрийський	148,7	118,3	186,3	179,6	185,6	188,7	3,3	15
Турківський	48,9	46,6	59,3	56,8	55,0	55,7	1,0	19
Яворівський	219,0	207,8	285,5	275,1	270,2	288,1	5,1	8

7.4. Обсяги продукції рослинництва на одну особу

(у постійних цінах 2010 року; грн.)

	2005	2010	2011	2012	2013	2014
Всього по області	1351	1493	1929	2047	2022	2239
Міста обласного значення	45	82	74	73	70	76
райони						
Бродівський	2900	3801	4734	4960	4642	5237
Буський	3111	3517	5018	5356	5000	5498
Городоцький	2491	2385	3612	3940	4085	3944
Дрогобицький	2269	2066	2847	2923	2837	3088
Жидачівський	2203	1901	3175	3872	3714	4012
Жовківський	3071	3006	3940	3933	3933	4709
Золочівський	2789	3888	4836	5204	5540	5634
Кам'янка-Бузький	2814	4405	5519	6074	5404	6480
Миколаївський	1385	1529	1969	2193	1993	2333
Мостиський	2802	3235	3455	3930	3906	4401
Перемишлянський	2656	3028	3736	4745	5052	4968
Пустомитівський	2714	2882	3664	3675	3573	3992
Радехівський	2779	4161	5303	6123	5741	6836
Самбірський	1931	2050	2816	3320	3437	4024
Сколівський	908	711	976	949	924	1014
Сокальський	3487	4352	4725	4793	5145	5985
Старосамбірський	1696	1435	2123	2060	1998	2187
Стрийський	2385	1907	3002	2894	2990	3043
Турківський	930	925	1180	1131	1096	1110
Яворівський	1790	1690	2313	2221	2173	2309

7.5. Обсяги продукції тваринництва

(у постійних цінах 2010 року; млн.грн.)

	2005	2010	2011	2012	2013	2014	Частка районів у загальному обсязі	Місце районів у 2014р.
Всього по області	3640,2	3568,6	3496,2	3553,1	3677,4	3615,4	100,0	x
Міста обласного значення	17,7	13,4	12,6	12,8	13,1	13,0	0,4	14
райони								
Бродівський	197,7	170,2	167,0	165,2	169,9	155,6	4,3	8
Буський	172,4	185,3	175,5	161,9	165,8	175,9	4,9	6
Городоцький	148,4	115,0	114,1	116,2	122,3	118,6	3,3	11
Дрогобицький	214,4	179,7	157,1	152,2	153,1	176,5	4,9	6
Жидачівський	184,1	174,1	175,1	182,5	199,9	211,2	5,8	4
Жовківський	158,5	213,0	204,8	207,2	208,1	192,9	5,3	5
Золочівський	153,4	165,7	162,0	166,6	172,3	165,1	4,6	7
Кам'янка-Бузький	158,9	130,4	122,9	120,2	120,6	118,2	3,3	11
Миколаївський	221,5	178,2	177,6	192,6	217,4	209,9	5,8	4
Мостиський	126,2	115,4	111,3	111,7	112,1	110,8	3,1	12
Перемишлянський	178,4	169,6	164,2	161,7	168,8	166,6	4,6	7
Пустомитівський	187,2	215,3	206,4	238,0	251,7	210,5	5,8	4
Радехівський	175,1	149,5	140,9	144,2	142,4	136,1	3,7	10
Самбірський	214,4	223,3	214,6	219,3	231,4	244,1	6,7	3
Сколівський	120,4	97,9	93,2	90,6	91,4	90,5	2,5	13
Сокальський	341,3	279,7	262,4	259,6	264,9	257,7	7,1	2
Старосамбірський	203,7	158,0	153,7	151,9	153,0	151,2	4,2	9
Стрийський	93,1	290,7	311,5	320,8	339,8	343,6	9,5	1
Турківський	206,4	167,3	179,1	177,6	178,6	175,9	4,9	6
Яворівський	167,0	176,9	190,2	200,3	200,8	191,5	5,3	5

7.6. Обсяги продукції тваринництва на одну особу

(у постійних цінах 2010 року; грн.)

	2005	2010	2011	2012	2013	2014
Всього по області	1410	1401	1375	1398	1448	1425
Міста обласного значення	15	11	11	11	12	11
райони						
Бродівський	3169	2804	2769	2749	2836	2611
Буський	3544	3981	3777	3493	3581	3798
Городоцький	2074	1652	1644	1676	1766	1716
Дрогобицький	2850	2416	2110	2043	2056	2367
Жидачівський	2406	2417	2451	2577	2851	3041
Жовківський	2045	1948	1874	1895	1899	1756
Золочівський	2190	2358	2311	2383	2470	2372
Кам'янка-Бузький	2562	2264	2138	2095	2104	2062
Миколаївський	1944	2808	2805	3047	3444	3323
Мостиський	2667	2009	1939	1946	1954	1933
Перемишлянський	4026	4170	4080	4047	4257	4238
Пустомитівський	1691	1921	1833	2102	2207	1833
Радехівський	3430	3060	2896	2972	2945	2828
Самбірський	2971	3198	3083	3159	3347	3544
Сколівський	2511	2075	1971	1909	1921	1895
Сокальський	3570	2980	2801	2774	2838	2767
Старосамбірський	2546	2016	1965	1942	1956	1932
Стрийський	1494	4688	5018	5167	5476	5540
Турківський	3930	3322	3560	3532	3557	3508
Яворівський	1366	1439	1542	1617	1614	1535

7.7. Частка продукції рослинництва і тваринництва у виробництві сільськогосподарської продукції у 2014 році

(відсотків)

	Усі категорії господарств		Сільськогосподарські підприємства		Господарства населення	
	рослинництва	тваринництва	рослинництва	тваринництва	рослинництва	тваринництва
Всього по області	61,1	38,9	68,8	31,2	57,1	42,9
Міста обласного значення	86,8	13,2	99,8	0,2	75,7	24,3
райони						
Бродівський	66,7	33,3	89,0	11,0	52,3	47,7
Буський	59,1	40,9	68,9	31,1	50,4	49,6
Городоцький	69,7	30,3	79,8	20,2	66,2	33,8
Дрогобицький	56,6	43,4	49,8	50,2	58,5	41,5
Жидачівський	56,9	43,1	64,8	35,2	49,4	50,6
Жовківський	72,8	27,2	74,5	25,5	72,5	27,5
Золочівський	70,4	29,6	81,5	18,5	59,2	40,8
Кам'янка-Бузький	75,9	24,1	94,3	5,7	60,6	39,4
Миколаївський	41,2	58,8	38,1	61,9	44,2	55,8
Мостиський	69,5	30,5	95,0	5,0	60,8	39,2
Перемишлянський	54,0	46,0	80,7	19,3	45,5	54,5
Пустомитівський	68,5	31,5	52,3	47,7	75,5	24,5
Радехівський	70,7	29,3	94,8	5,2	54,2	45,8
Самбірський	53,2	46,8	62,9	37,1	45,5	54,5
Сколівський	34,8	65,2	158,3	–	34,8	65,2
Сокальський	68,4	31,6	85,9	14,1	56,2	43,8
Старосамбірський	53,1	46,9	85,0	15,0	51,0	49,0
Стрийський	35,5	64,5	24,5	75,5	53,1	46,9
Турківський	24,0	76,0	99,5	0,5	24,0	76,0
Яворівський	60,1	39,9	25,3	74,7	66,7	33,3

7.8. Частка основних категорій господарств у виробництві сільськогосподарської продукції у 2014 році

(відсотків)

	Всього		Рослинництва		Тваринництва	
	сільсько-господарські підприємства	господарства населення	сільсько-господарські підприємства	господарства населення	сільсько-господарські підприємства	господарства населення
Всього по області	34,5	65,5	38,8	61,2	27,7	72,3
Міста обласного значення	46,2	53,8	53,1	46,9	0,7	99,3
райони						
Бродівський	39,3	60,7	52,5	47,5	13,0	87,0
Буський	47,3	52,7	55,1	44,9	36,0	64,0
Городоцький	25,9	74,1	29,6	70,4	17,3	82,7
Дрогобицький	22,1	77,9	19,4	80,6	25,6	74,4
Жидачівський	48,4	51,6	55,2	44,8	39,5	60,5
Жовківський	15,0	85,0	15,3	84,7	14,1	85,9
Золочівський	50,1	49,9	58,0	42,0	31,3	68,7
Кам'янка-Бузький	45,3	54,7	56,3	43,7	10,6	89,4
Миколаївський	48,8	51,2	45,0	55,0	51,4	48,6
Мостиський	25,5	74,5	34,9	65,1	4,2	95,8
Перемишлянський	24,1	75,9	36,0	64,0	10,1	89,9
Пустомитівський	30,0	70,0	22,9	77,1	45,6	54,4
Радехівський	40,8	59,2	54,6	45,4	7,3	92,7
Самбірський	44,2	55,8	52,3	47,7	35,1	64,9
Сколівський	0,0	100,0	0,0	100,0	0,0	100,0
Сокальський	41,1	58,9	51,6	48,4	18,3	81,7
Старосамбірський	6,1	93,9	9,7	90,3	1,9	98,1
Стрийський	61,7	38,3	42,6	57,4	72,1	27,9
Турківський	0,1	99,9	0,4	99,6	0,0	100,0
Яворівський	16,0	84,0	6,8	93,2	30,0	70,0

7.9. Кількість діючих сільськогосподарських підприємств

(станом на 1.07.)

	2005	2010	2011	2012	2013	2014
Всього по області	1725	1490	1415	1464	1441	1432
Міста обласного значення	36	43	44	45	43	43
райони						
Бродівський	70	61	55	57	54	52
Буський	94	72	71	62	69	65
Городоцький	71	63	61	66	67	65
Дрогобицький	53	40	40	43	44	40
Жидачівський	110	110	106	113	108	115
Жовківський	144	137	133	141	139	136
Золочівський	126	89	71	72	71	65
Кам'янка-Бузький	84	64	57	58	59	57
Миколаївський	43	43	46	45	50	51
Мостиський	107	114	112	117	111	113
Перемишлянський	49	45	42	50	42	41
Пустомитівський	171	127	125	124	133	135
Радехівський	84	74	66	67	64	65
Самбірський	82	74	67	76	72	73
Сколівський	7	4	4	8	4	4
Сокальський	177	143	126	127	123	122
Старосамбірський	43	43	51	51	51	49
Стрийський	91	67	62	64	65	69
Турківський	8	1	1	2	1	1
Яворівський	75	76	75	76	71	71

7.10. Прибуток (збиток) від реалізації сільськогосподарської продукції у сільськогосподарських підприємствах

(тис.грн.)

	2005	2010	2011	2012	2013	2014
Всього по області	61346,3	333733,4	343664,7	47124,9	1006584,5	1487152,2
Міста обласного значення	327,0	1509,3	4539,1	2621,3	1086021,5	1128003,7
райони						
Бродівський	2652,2	8941,3	18621,3	10289,3	-4302,4	30034,5
Буський	2069,8	-2241,0	18493,7	213,8	-12276,3	11839,5
Городоцький	18,5	-215,7	384,7	922,6	69,3	5481,4
Дрогобицький	4438,0	-4883,2	-4726,0	-1818,2	1238,3	2286,6
Жидачівський	-1187,4	414,9	13647,3	16009,7	-2681,6	-36010,5
Жовківський	384,3	-175,2	-1129,7	1194,7	3263,1	6480,0
Золочівський	-1529,2	-12332,8	10644,2	-5448,4	-39626,7	381,4
Кам'янка-Бузький	-73,7	25025,1	43638,9	-52648,7	-54884,5	81239,9
Миколаївський	57,1	1037,2	488,4	-2193,8	2149,8	13711,2
Мостиський	327,7	365,7	775,4	1226,1	-5604,2	11535,3
Перемишлянський	-512,0	4205,2	2604,5	8581,4	8639,6	20198,4
Пустомитівський	50314,3	221571,5	131455,8	43505,0	16011,1	47304,4
Радехівський	-1247,2	31234,2	48341,2	38703,4	1674,7	154915,1
Самбірський	2161,8	-611,3	-1889,7	-455,8	-1937,3	3692,8
Сколівський	–	–	–	–	–	–
Сокальський	7391,0	34939,9	25046,1	13386,7	2796,5	23696,4
Старосамбірський	15,8	225,5	222,1	227,7	41,2	49,5
Стрийський	-4425,9	20718,4	32414,6	-24465,3	-544,2	-6755,2
Турківський	–	–	–	–	–	–
Яворівський	164,2	4004,4	92,8	-2726,6	6536,6	-10932,2

7.11. Рентабельність від реалізації сільськогосподарської продукції сільськогосподарськими підприємствами

(відсотків)

	2005	2010	2011	2012	2013	2014
Всього по області	7,9	27,6	21,4	2,2	36,9	36,0
Міста обласного значення	3,6	3,1	7,4	1,6	489,4	94,4
райони						
Бродівський	-7,7	9,6	20,3	7,5	-2,7	12,6
Буський	-3,9	-1,2	6,0	0,1	-4,4	4,9
Городоцький	-26,3	-2,2	2,7	4,6	0,2	9,9
Дрогобицький	11,5	-13,4	-17,6	-8,9	6,0	8,7
Жидачівський	-25,9	0,9	18,8	11,3	-1,5	-11,6
Жовківський	-10,6	-0,4	-3,4	5,6	3,7	11,4
Золочівський	-15,2	-10,2	11,5	-4,4	-29,3	0,4
Кам'янка-Бузький	-13,5	15,9	19,8	-16,1	-12,1	16,7
Миколаївський	-17,9	8,0	4,2	-13,2	3,6	20,8
Мостиський	-1,9	14,6	6,3	6,8	-7,6	13,1
Перемишлянський	-26,2	16,2	7,4	17,6	15,0	23,3
Пустомитівський	87,3	325,8	94,6	33,1	11,2	31,6
Радехівський	-17,7	39,6	24,1	17,0	0,4	33,4
Самбірський	-9,6	-9,4	-9,2	-9,9	-20,5	34,3
Сколівський	–	–	–	–	–	–
Сокальський	4,6	29,6	32,6	13,2	2,6	19,6
Старосамбірський	-26,4	16,5	10,8	16,3	2,0	7,7
Стрийський	-21,6	15,3	20,2	-8,1	-0,2	-1,7
Турківський	–	–	–	–	–	–
Яворівський	-14,3	20,6	0,4	-5,6	13,6	-20,0

7.12. Рентабельність від реалізації продукції рослинництва сільськогосподарськими підприємствами

(відсотків)

	2005	2010	2011	2012	2013	2014
Всього по області	17,2	39,6	27,0	4,6	46,5	44,1
Міста обласного значення	3,6	43,5	1,3	2,1	688,2	100,6
райони						
Бродівський	-4,7	14,7	24,3	9,8	-2,2	14,1
Буський	-15,2	1,7	9,4	0,2	-4,3	5,0
Городоцький	-19,8	-5,0	16,0	28,1	0,2	19,6
Дрогобицький	-15,9	-6,1	0,0	-1,3	-0,9	25,3
Жидачівський	-26,8	2,3	19,5	9,3	-7,7	-18,1
Жовківський	-1,0	16,3	13,5	14,1	-2,2	11,5
Золочівський	-13,8	-9,3	12,2	-3,7	-27,8	0,5
Кам'янка-Бузький	-14,9	18,3	21,1	-16,9	-12,6	17,0
Миколаївський	-4,8	9,1	3,9	-13,7	3,7	21,0
Мостиський	-3,3	20,5	7,0	8,1	-7,9	13,7
Перемишлянський	-26,9	23,8	10,6	19,9	17,8	25,9
Пустомитівський	106,4	454,1	112,8	34,5	13,6	39,4
Радехівський	-19,0	47,1	27,4	21,2	0,7	36,5
Самбірський	-12,6	3,9	17,4	9,7	-22,7	34,3
Сколівський	–	–	–	–	–	–
Сокальський	10,9	47,6	54,9	17,3	4,8	32,5
Старосамбірський	-19,6	12,1	9,4	18,5	-0,3	7,7
Стрийський	1,9	7,9	-0,3	-3,1	-19,6	9,8
Турківський	–	–	–	–	–	–
Яворівський	-14,6	11,4	17,5	15,2	-4,9	-30,6

7.13. Рентабельність від реалізації продукції тваринництва сільськогосподарськими підприємствами

(відсотків)

	2005	2010	2011	2012	2013	2014
Всього по області	-3,6	0,7	6,2	-4,9	4,8	-1,9
Міста обласного значення	–	0,4	19,7	0,9	6,0	4,1
райони						
Бродівський	-16,2	-5,6	-0,1	-9,4	-5,7	-3,6
Буський	7,6	-31,2	-36,2	-35,5	-49,7	-45,2
Городоцький	-32,1	-2,0	1,4	-1,1	0,2	-3,4
Дрогобицький	14,4	-13,9	-20,2	-10,2	9,5	-2,5
Жидачівський	-23,4	-5,0	15,5	30,1	46,1	5,2
Жовківський	-13,3	-9,2	-15,3	-13,3	6,0	1,2
Золочівський	-22,5	-17,8	-3,5	-24,7	-53,9	-24,4
Кам'янка-Бузький	-12,5	-6,3	4,3	2,9	1,6	7,8
Миколаївський	-26,0	-2,8	8,4	5,6	-5,3	-7,4
Мостиський	-0,6	-12,6	2,5	-0,1	-1,4	-1,0
Перемишлянський	-25,3	5,3	2,5	0,2	-11,9	5,2
Пустомитівський	35,7	18,3	12,3	19,0	5,2	16,6
Радехівський	-14,6	-1,0	7,1	-5,3	-1,8	-3,9
Самбірський	-8,5	-17,8	-11,0	-19,4	-6,0	–
Сколівський	–	–	–	–	–	–
Сокальський	0,0	-17,6	-0,5	2,2	-2,2	-5,6
Старосамбірський	-37,2	22,1	13,6	14,0	4,7	7,7
Стрийський	-46,5	17,2	24,9	-9,6	4,7	-5,2
Турківський	–	–	–	–	–	–
Яворівський	-13,7	21,1	-0,2	-5,9	13,9	-19,4

7.14. Середньооблікова чисельність працівників, зайнятих у сільськогосподарському виробництві¹

(осіб)

	2005	2010	2011	2012	2013	2014
Всього по області	15780	7101	6516	6035	6226	5983
Міста обласного значення	365	502	401	551	449	409
райони						
Бродівський	1801	828	605	546	525	458
Буський	889	689	766	426	626	446
Городоцький	384	61	76	80	99	97
Дрогобицький	971	446	339	282	233	80
Жидачівський	885	229	226	242	318	348
Жовківський	743	522	372	238	256	248
Золочівський	1089	363	376	261	181	169
Кам'янка-Бузький	883	380	294	400	509	531
Миколаївський	755	109	106	107	96	99
Мостиський	641	74	77	67	123	194
Перемишлянський	274	108	89	92	107	157
Пустомитівський	748	767	733	754	759	831
Радехівський	965	441	665	705	816	742
Самбірський	962	96	73	31	15	2
Сколівський	–	–	–	–	–	–
Сокальський	2216	914	822	749	722	720
Старосамбірський	216	36	34	16	15	15
Стрийський	466	408	355	415	305	381
Турківський	–	–	–	–	–	–
Яворівський	527	128	107	73	72	56

¹ Див. виноску до табл.1.17.

7.15. Наявність сільськогосподарської техніки у сільськогосподарських підприємствах у 2014 році

(на кінець року; шт.)

	Трак- тори ¹	Причепи та напівпри- чепи	Зерно- збиральні комбайни	Кукурудзо- збиральні комбайни	Кормо- збиральні комбайни	Картопле- збиральні комбайни
Всього по області	2235	974	576	10	87	38
Міста обласного значення	51	3	1	–	–	–
райони						
Бродівський	144	67	35	1	3	–
Буський	163	72	42	1	2	–
Городоцький	65	28	16	1	2	–
Дрогобицький	46	18	14	1	5	–
Жидачівський	195	67	55	–	9	5
Жовківський	204	85	39	6	5	6
Золочівський	119	39	37	–	4	2
Кам'янка-Бузький	100	56	32	–	–	2
Миколаївський	60	22	17	–	2	4
Мостиський	39	21	2	–	1	–
Перемишлянський	66	15	20	–	1	–
Пустомитівський	218	102	27	–	10	11
Радехівський	184	87	37	–	7	–
Самбірський	77	28	23	–	5	–
Сколівський	–	–	–	–	–	–
Сокальський	254	129	94	–	15	2
Старосамбірський	45	16	15	–	2	3
Стрийський	75	41	21	–	5	–
Турківський	1	1	–	–	–	–
Яворівський	129	77	49	–	9	3

Продовження табл. 7.15.

	Картопле- саджалки	Буряко- зиральні машини	Сівалки	Жатки валкові	Сіноко- сарки тракторні
Всього по області	106	51	773	86	188
Міста обласного значення	–	–	3	–	10
райони					
Бродівський	3	–	38	11	9
Буський	7	3	58	13	6
Городоцький	1	1	36	3	6
Дрогобицький	–	–	10	1	10
Жидачівський	2	3	44	12	6
Жовківський	12	1	71	2	15
Золочівський	3	4	57	5	8
Кам'янка-Бузький	9	3	28	5	11
Миколаївський	8	1	24	3	5
Мостиський	–	1	10	–	2
Перемишлянський	2	–	20	2	3
Пустомитівський	15	–	72	5	25
Радехівський	2	6	65	5	13
Самбірський	10	–	19	5	10
Сколівський	–	–	–	–	–
Сокальський	18	28	117	12	22
Старосамбірський	2	–	18	–	2
Стрийський	6	–	27	2	13
Турківський	–	–	–	–	1
Яворівський	6	–	56	–	11

¹ Див. виноску до табл. 1.22.

7.16. Наявність сільськогосподарської техніки у господарствах населення¹ у 2014 році

(на кінець року; шт.)

	Трактори - усього	Міні-трактори і мотоблоки	Вантажні автомобілі	Зернозбиральні комбайни
Всього по області	15822	3745	4112	1580
Міста обласного значення	–	–	–	–
райони				
Бродівський	611	104	80	93
Буський	514	150	104	47
Городоцький	370	68	127	62
Дрогобицький	779	163	298	48
Жидачівський	640	241	103	61
Жовківський	1408	317	514	126
Золочівський	915	135	119	86
Кам'янка-Бузький	926	183	153	81
Миколаївський	657	201	148	29
Мостиський	493	53	55	80
Перемишлянський	570	61	120	108
Пустомитівський	839	183	235	60
Радехівський	949	229	116	139
Самбірський	676	208	172	74
Сколівський	310	111	246	–
Сокальський	1631	297	187	215
Старосамбірський	750	214	242	92
Стрийський	414	109	304	29
Турківський	1138	512	477	2
Яворівський	1232	206	312	148

¹ Сільської місцевості.

**7.17. Площа сільськогосподарських угідь у користуванні
сільськогосподарських підприємств та громадян¹**

(на кінець року; тис.га)

	2000	2005	2010	2011	2012	2013	2014
Всього по області	1131,9	1054,3	1032,2	1031,5	1025,2	1013,2	1012,5
Міста обласного значення	4,5	4,6	4,1	3,6	3,5	3,5	3,5
райони							
Бродівський	59,7	53,8	54,4	54,4	54,2	53,9	53,8
Буський	49,1	48,7	48,1	48,1	48,3	48,3	48,4
Городоцький	51,3	46,7	49,3	49,7	49,8	49,8	49,9
Дрогобицький	51,6	46,2	45,4	45,3	45,2	45,3	45,3
Жидачівський	60,6	50,3	49,3	49,3	49,3	49,3	49,2
Жовківський	78,2	78,0	77,6	77,5	77,5	77,4	77,5
Золочівський	70,6	57,5	51,2	53,4	53,7	53,9	52,8
Кам'янка-Бузький	54,7	53,6	52,9	52,9	52,9	52,9	53,1
Миколаївський	37,5	36,7	36,1	36,0	31,1	31,1	31,5
Мостиський	54,0	51,7	46,5	45,3	45,4	45,4	45,4
Перемишлянський	51,1	46,7	39,6	39,3	39,4	39,1	39,5
Пустомитівський	54,0	55,0	54,8	54,9	54,9	54,9	55,0
Радехівський	68,3	56,5	54,7	54,2	52,5	52,2	52,0
Самбірський	66,1	65,8	65,9	65,9	65,9	65,9	66,0
Сколівський	30,8	26,2	26,1	26,2	26,2	26,1	26,1
Сокальський	96,4	93,7	94,0	93,5	93,4	93,3	93,3
Старосамбірський	55,7	45,7	45,9	45,8	45,9	42,2	42,1
Стрийський	43,8	42,7	43,0	42,9	42,8	35,8	35,7
Турківський	32,4	32,6	32,0	32,0	32,0	31,7	31,6
Яворівський	61,5	61,6	61,3	61,3	61,3	61,2	60,8

¹ Див. виноску 1 до табл.2.1.

**7.18. Питома вага сільськогосподарських угідь
сільськогосподарських підприємств та громадян
до загальної площі сільськогосподарських угідь**

(на кінець року; відсотків)

	Сільськогосподарські підприємства					Громадяни				
	2000	2005	2010	2013	2014	2000	2005	2010	2013	2014
Всього по області	43	24	23	24	25	57	76	77	76	75
Міста обласного значення	11	9	10	10	9	89	91	90	90	91
райони										
Бродівський	61	48	38	28	38	39	52	62	72	62
Буський	63	19	32	29	32	37	81	68	71	68
Городоцький	45	16	19	21	22	55	84	81	79	78
Дрогобицький	37	26	14	15	18	63	74	86	85	82
Жидачівський	47	31	19	25	28	53	69	81	75	72
Жовківський	39	26	24	24	23	61	74	76	76	77
Золочівський	54	44	57	58	46	46	56	43	42	54
Кам'янка-Бузький	69	33	21	23	25	31	67	79	77	75
Миколаївський	46	34	29	31	34	54	66	71	69	66
Мостиський	37	13	15	23	27	63	87	85	77	73
Перемишлянський	22	11	9	15	17	78	89	91	85	83
Пустомитівський	40	32	27	27	28	60	68	73	73	72
Радехівський	60	20	27	34	35	40	80	73	66	65
Самбірський	48	23	16	15	18	52	77	84	85	82
Сколівський	1	1	0	0	0	99	99	100	100	100
Сокальський	62	36	38	34	34	38	64	62	66	66
Старосамбірський	13	9	6	8	10	87	91	94	92	90
Стрийський	42	22	30	38	41	58	78	70	62	59
Турківський	0	0	0	0	0	100	100	100	100	100
Яворівський	27	11	6	4	6	73	89	94	96	94

7.19. Площа ріллі у користуванні сільськогосподарських підприємств та громадян¹

(на кінець року; тис.га)

	2000	2005	2010	2011	2012	2013	2014
Всього по області	765,9	729,4	722,2	722,0	720,6	719,7	718,6
Міста обласного значення	2,9	3,0	2,6	2,2	2,1	2,1	2,0
райони							
Бродівський	42,6	38,8	39,5	39,5	39,4	39,2	39,1
Буський	31,2	31,1	30,4	30,4	30,6	30,5	30,7
Городоцький	35,3	31,3	33,5	33,8	33,9	33,9	34,0
Дрогобицький	37,2	36,3	35,8	35,7	35,6	35,6	35,6
Жидачівський	44,6	39,8	39,0	38,9	38,8	38,9	38,8
Жовківський	54,9	54,6	54,3	54,3	54,3	54,1	54,2
Золочівський	44,5	43,2	39,0	40,5	40,9	41,1	40,1
Кам'янка-Бузький	39,5	38,7	38,3	38,3	38,3	38,4	38,5
Миколаївський	21,5	20,6	20,5	20,4	20,1	20,0	20,3
Мостиський	38,8	37,6	36,3	36,1	36,2	36,2	36,1
Перемишлянський	36,7	34,0	33,5	33,1	33,2	32,8	32,9
Пустомитівський	45,3	45,7	45,8	45,7	45,8	45,8	45,8
Радехівський	48,5	46,5	44,6	44,4	43,0	42,8	42,7
Самбірський	40,7	40,9	41,1	41,2	41,1	41,2	41,2
Сколівський	12,5	12,3	12,2	12,2	12,2	12,1	12,2
Сокальський	70,1	61,3	61,8	61,3	61,3	61,2	61,2
Старосамбірський	34,5	34,4	34,6	34,6	34,6	34,6	34,5
Стрийський	30,6	30,1	30,4	30,4	30,4	30,4	30,3
Турківський	13,7	13,8	13,7	13,7	13,6	13,6	13,5
Яворівський	40,3	35,4	35,3	35,3	35,2	35,2	34,9

¹ Див. виноску 1 до табл.2.1.

7.20. Питома вага ріллі сільськогосподарських підприємств та громадян до загальної площі ріллі

(на кінець року; відсотків)

	Сільськогосподарські підприємства					Громадяни				
	2000	2005	2010	2013	2014	2000	2005	2010	2013	2014
Всього по області	49	29	28	28	30	51	71	72	72	70
Міста обласного значення	14	13	15	14	13	86	87	85	86	87
райони										
Бродівський	63	52	45	33	44	37	48	55	67	56
Буський	71	24	40	38	42	29	76	60	62	58
Городоцький	55	21	24	27	29	45	79	76	73	71
Дрогобицький	37	23	13	15	17	63	77	87	85	83
Жидачівський	50	32	20	28	31	50	67	80	72	69
Жовківський	42	30	27	28	27	58	70	73	72	73
Золочівський	62	49	70	58	47	38	51	30	42	53
Кам'янка-Бузький	71	35	27	30	33	29	65	73	70	67
Миколаївський	54	43	37	36	37	46	57	63	64	63
Мостиський	44	15	17	28	32	56	85	83	72	68
Перемишлянський	26	14	10	17	19	74	86	90	83	81
Пустомитівський	38	33	28	28	30	62	67	72	72	70
Радехівський	69	21	28	37	38	31	79	72	63	62
Самбірський	53	32	21	21	25	47	68	79	79	75
Сколівський	2	1	0	0	0	98	99	100	100	100
Сокальський	69	46	38	44	44	31	54	62	56	56
Старосамбірський	18	10	8	10	12	82	90	92	90	88
Стрийський	49	26	37	37	40	51	74	63	63	60
Турківський	1	1	0	0	0	99	100	100	100	100
Яворівський	35	17	10	6	10	65	83	90	94	90

7.21. Уся посівна площа

(за)

	2000	2005	2010	2011	2012	2013	2014
Всього по області	704509	580942	540901	563413	596947	621024	628664
Міста обласного значення	3224	2394	2100	2115	2110	2111	1562
райони							
Бродівський	38504	34880	34806	36668	37881	38098	38318
Буський	31335	28118	27422	28268	29711	30516	30447
Городоцький	33162	27238	22957	24775	27265	29368	28985
Дрогобицький	35553	29286	23585	24935	25435	25907	25395
Жидачівський	35066	28507	26219	29925	36037	38735	38251
Жовківський	53051	48255	42053	42826	42846	43204	48292
Золочівський	37921	32442	39654	42687	41651	45637	43152
Кам'янка-Бузький	40065	31124	27409	30005	31868	32543	33388
Миколаївський	19206	15308	16397	16049	17814	18612	17945
Мостиський	36989	28179	26625	27652	30633	32249	31471
Перемишлянський	33503	23002	18531	18814	23583	23847	24853
Пустомитівський	34092	36798	31124	30411	33630	33489	37041
Радехівський	44106	29136	33823	35656	39291	41717	40963
Самбірський	40162	29184	22869	22941	26941	29471	30198
Сколівський	12690	11578	10149	10129	10128	10032	10056
Сокальський	67256	51045	53721	56403	55483	59173	61667
Старосамбірський	29698	23654	20676	20617	20736	20914	21465
Стрийський	26931	21858	18727	20798	21856	22760	22936
Турківський	13533	18445	16885	15039	15017	15028	15064
Яворівський	38462	30511	25169	26700	27031	27613	27215

7.22. Посівна площа зернових і зернобобових культур

(га)

	2000	2005	2010	2011	2012	2013	2014
Всього по області	266954	272194	249954	266332	289747	302911	303679
Міста обласного значення	612	154	100	100	102	103	66
райони							
Бродівський	17752	18744	17988	17516	19486	21777	20615
Буський	15481	18007	18362	19220	19897	17839	17762
Городоцький	12416	15054	12719	14580	16290	18342	17068
Дрогобицький	7398	8099	8865	8228	8381	10271	8858
Жидачівський	13611	14497	12584	15378	19017	20179	19832
Жовківський	18734	20608	20316	19007	19484	21323	18867
Золочівський	20974	20624	20456	24281	25471	26579	27088
Кам'янка-Бузький	14850	15499	13419	15334	14511	16486	17225
Миколаївський	8147	7497	6942	6607	8344	9353	9200
Мостиський	14343	11579	10156	13323	14989	15297	14944
Перемишлянський	14133	12709	8923	9472	10695	11056	12353
Пустомитівський	15393	16871	12028	11280	12880	13539	14691
Радехівський	20823	18933	21250	23809	25105	24666	27294
Самбірський	15452	13143	10599	10618	11925	12070	12846
Сколівський	737	636	335	380	392	342	344
Сокальський	28025	28668	28841	31871	34343	33621	37393
Старосамбірський	8303	7341	6333	6366	7026	6517	6215
Стрийський	6824	10015	8348	7088	9566	10305	8691
Турківський	2155	1641	1487	1356	1364	1323	1300
Яворівський	10791	11875	9904	10518	10479	11923	11027

7.23. Посівна площа технічних культур

(га)

	2000	2005	2010	2011	2012	2013	2014
Всього по області	47970	35374	64373	68885	79879	98481	108157
Міста обласного значення	52	1	2	2	2	2	2
райони							
Бродівський	3120	6223	5677	8336	7368	5950	7700
Буський	3808	1936	4372	4368	5074	8106	8289
Городоцький	2192	1217	2839	1438	1922	2192	3374
Дрогобицький	808	66	493	1188	2023	1184	2812
Жидачівський	3344	2179	2592	4436	6846	8640	8281
Жовківський	3846	2758	1600	3324	2549	1829	6639
Золочівський	3577	3532	11857	10762	9111	12163	9256
Кам'янка-Бузький	4150	2449	5011	5725	8827	8375	8320
Миколаївський	1359	908	2157	469	1176	2285	3545
Мостиський	1884	871	3175	644	3221	5200	5396
Перемишлянський	3250	1184	657	1172	3310	4031	2963
Пустомитівський	1772	1495	1488	1560	2837	2578	4982
Радехівський	3181	1642	5697	4947	7572	10217	8008
Самбірський	2137	2243	3722	4225	6731	9338	9361
Сколівський	–	–	–	–	–	–	–
Сокальський	6645	5631	11149	10561	7331	11979	11251
Старосамбірський	805	264	183	135	109	678	1781
Стрийський	899	151	1158	4446	2628	3327	5317
Турківський	–	–	–	–	–	–	–
Яворівський	1141	624	544	1147	1242	407	880

7.24. Площа посадки картоплі

(га)

	2000	2005	2010	2011	2012	2013	2014
Всього по області	106005	99658	95125	96500	97117	94565	95193
Міста обласного значення	1528	1676	1481	1481	1481	1481	1049
райони							
Бродівський	4122	3334	3752	3862	3698	3596	3650
Буський	3776	2659	2617	2780	2941	2804	2828
Городоцький	5357	5045	4503	4939	5308	5166	5040
Дрогобицький	6638	7561	6322	6381	6496	6450	6134
Жидачівський	5415	5098	4556	4047	4034	3902	3872
Жовківський	8171	7770	7607	7727	7890	7988	8997
Золочівський	3419	3859	3803	3967	3832	3876	3808
Кам'янка-Бузький	5222	4270	5279	5694	5275	4611	4970
Миколаївський	3617	3344	3181	3228	3210	2736	2744
Мостиський	4415	4181	4172	4208	4560	4136	4256
Перемишлянський	4591	3731	3255	3219	3723	3506	3486
Пустомитівський	7572	8167	8089	8148	8555	8186	8251
Радехівський	4182	2437	3204	3223	3408	3496	3455
Самбірський	5749	4842	4391	4242	4265	4277	4333
Сколівський	3498	3107	2076	2094	2092	2107	2176
Сокальський	6502	5609	6716	6602	6698	6534	6610
Старосамбірський	6293	6296	5679	5722	5416	5570	5453
Стрийський	5372	5443	4369	4268	3883	3747	3709
Турківський	3258	3075	2807	2577	2507	2475	2457
Яворівський	7308	8154	7266	8091	7845	7921	7915

7.25. Посівна площа овочів

(га)

	2000	2005	2010	2011	2012	2013	2014
Всього по області	19765	20709	22984	24635	24796	24394	24461
Міста обласного значення	370	406	382	392	385	386	381
райони							
Бродівський	1073	981	1406	1481	1394	1190	1158
Буський	403	546	417	444	458	435	460
Городоцький	794	840	1163	1495	1796	1758	1395
Дрогобицький	684	1446	1508	1656	1681	1765	1684
Жидачівський	641	577	697	729	745	737	740
Жовківський	3888	4174	4287	4550	4527	4545	4938
Золочівський	772	651	830	847	860	874	857
Кам'янка-Бузький	686	820	1110	1258	1173	1072	1118
Миколаївський	514	482	578	684	605	548	513
Мостиський	722	824	990	1022	1023	919	945
Перемишлянський	973	599	612	621	746	740	776
Пустомитівський	2173	2597	3100	3223	3250	3277	3323
Радехівський	620	482	473	516	546	535	534
Самбірський	568	535	552	550	555	549	584
Сколівський	154	133	176	189	193	197	210
Сокальський	1497	1151	1313	1292	1255	1243	1281
Старосамбірський	886	722	773	772	772	766	760
Стрийський	723	769	793	809	791	769	742
Турківський	358	149	154	146	146	157	147
Яворівський	1266	1825	1670	1959	1895	1932	1915

7.26. Посівна площа кормових культур

(га)

	2000	2005	2010	2011	2012	2013	2014
Всього по області	263653	152963	108431	106995	105334	100671	97173
Міста обласного значення	662	156	135	140	140	139	65
райони							
Бродівський	12386	5593	5977	5433	5889	5585	5195
Буський	7867	4969	1655	1456	1342	1332	1108
Городоцький	12404	5082	1733	2323	1948	1909	2107
Дрогобицький	20025	12114	6397	7482	6854	6237	5907
Жидачівський	12053	6150	5791	5335	5394	5277	5526
Жовківський	18412	12946	8242	8218	8393	7519	8850
Золочівський	9135	3772	2709	2829	2376	2144	2143
Кам'янка-Бузький	15158	8086	2589	1993	2082	1999	1755
Миколаївський	5570	3077	3540	5062	4480	3690	1943
Мостиський	15618	10724	8132	8455	6840	6695	5931
Перемишлянський	10556	4779	5084	4331	5109	4514	5276
Пустомитівський	7181	7665	6415	6197	6108	5909	5793
Радехівський	15254	5640	3198	3162	2660	2804	1672
Самбірський	16252	8420	3605	3307	3465	3237	3073
Сколівський	8301	7703	7560	7464	7450	7387	7326
Сокальський	24587	9986	5703	6076	5854	5795	5133
Старосамбірський	13409	9031	7708	7621	7414	7383	7255
Стрийський	13106	5480	4059	4188	4989	4613	4477
Турківський	7761	13579	12436	10960	11000	11073	11160
Яворівський	17956	8010	5763	4963	5547	5430	5478

7.27. Площа плодово-ягідних насаджень у плодоносному віці

(га)

	2000	2005	2010	2011	2012	2013	2014
Всього по області	13242	12938	12943	12735	12833	12910	12788
Міста обласного значення	469	460	459	461	468	468	468
райони							
Бродівський	499	496	501	500	497	494	494
Буський	403	421	432	430	444	447	456
Городоцький	646	481	491	475	556	628	596
Дрогобицький	723	716	716	680	681	697	701
Жидачівський	582	577	570	571	575	574	577
Жовківський	1189	1169	1286	1296	1282	1272	1198
Золочівський	1287	1304	1268	1255	1258	1257	1257
Кам'янка-Бузький	812	784	658	628	655	660	659
Миколаївський	178	169	171	165	165	165	165
Мостиський	676	681	712	684	684	687	692
Перемишлянський	1010	990	975	960	960	915	916
Пустомитівський	1084	1062	1090	1054	1058	1058	1047
Радехівський	349	299	300	300	300	300	302
Самбірський	344	314	291	288	283	284	284
Сколівський	88	88	88	88	88	88	88
Сокальський	1088	1087	1085	1079	1079	1079	1079
Старосамбірський	571	588	602	586	586	635	606
Стрийський	491	490	488	468	448	436	436
Турківський	52	51	51	51	51	51	51
Яворівський	701	711	709	716	715	715	716

7.28. Виробництво зернових і зернобобових культур¹

(т)

	2000	2005	2010	2011	2012	2013	2014
Всього по області	481437	626805	622647	961600	1065659	1186119	1421892
Міста обласного значення	767	348	251	295	308	305	199
райони							
Бродівський	36305	50037	50301	74726	87987	102644	125169
Буський	27016	48008	53483	84855	88161	73074	83791
Городоцький	16908	36544	28209	53396	48431	63469	69216
Дрогобицький	14205	15731	21335	28181	23683	35236	40690
Жидачівський	21878	27167	33472	60421	85111	91633	96730
Жовківський	39408	45307	43009	55034	56258	71664	63567
Золочівський	37435	50628	52654	98792	113167	143039	154220
Кам'янка-Бузький	31424	30783	32356	57337	50239	66145	80974
Миколаївський	14387	14856	15007	18576	32292	32952	37529
Мостиський	22465	25609	28705	43123	51612	50941	70615
Перемишлянський	25091	25383	21455	30951	35070	42449	54015
Пустомитівський	27151	48402	35000	45426	43146	52496	63662
Радехівський	31266	45667	61039	89429	97983	100845	140085
Самбірський	22920	23918	23742	37669	50962	47805	69931
Сколівський	495	958	542	925	958	828	922
Сокальський	64179	78883	68379	103725	114934	121057	169178
Старосамбірський	15409	15629	11742	16230	17142	16759	19009
Стрийський	11837	16642	17581	27843	36189	34844	39233
Турківський	2413	2721	2989	3552	3679	3611	3837
Яворівський	18478	23584	21396	31114	28347	34323	39320

¹ У вазі після доробки.

7.29. Урожайність зернових і зернобобових культур¹

(з 1 га зібраної площі; ц)

	2000	2005	2010	2011	2012	2013	2014
Всього по області	20,1	23,4	25,8	36,5	37,1	39,5	47,0
Міста обласного значення	14,1	22,6	25,0	29,8	30,2	29,8	30,5
райони							
Бродівський	20,9	27,1	28,2	42,7	45,7	47,3	60,9
Буський	21,1	27,7	30,3	45,1	45,1	41,3	47,2
Городоцький	15,8	24,4	24,4	36,6	29,8	34,7	40,6
Дрогобицький	19,4	19,6	25,3	34,4	29,2	34,4	45,9
Жидачівський	17,6	19,0	28,2	39,9	44,9	45,4	49,1
Жовківський	22,1	22,4	22,6	29,1	29,0	34,3	33,8
Золочівський	18,6	24,7	26,2	41,0	44,6	53,9	57,0
Кам'янка-Бузький	29,3	21,0	24,7	38,0	35,3	40,5	47,2
Миколаївський	19,0	20,3	22,7	29,1	39,7	36,7	40,8
Мостиський	19,0	22,1	28,3	32,4	34,5	33,3	47,3
Перемишлянський	19,9	20,4	24,8	33,2	32,8	38,5	43,8
Пустомитівський	20,5	28,9	29,9	40,4	34,0	39,8	43,8
Радехівський	19,1	24,2	28,8	38,2	39,3	41,7	51,3
Самбірський	17,4	18,7	23,1	36,8	44,4	39,6	54,7
Сколівський	6,7	15,1	16,2	24,4	24,4	24,2	26,8
Сокальський	23,8	27,7	24,0	32,6	33,5	36,2	45,3
Старосамбірський	18,7	21,5	19,4	26,5	24,4	25,7	30,9
Стрийський	17,8	17,4	24,8	39,4	37,9	35,1	46,9
Турківський	11,2	16,6	20,1	26,2	27,0	27,3	29,5
Яворівський	17,7	20,1	22,3	29,6	27,3	28,9	35,7

¹ Див. виноску до табл.7.28.

7.30. Виробництво пшениці¹

(т)

	2000	2005	2010	2011	2012	2013	2014
Всього по області	298593	388281	354418	532275	562308	587551	731655
Міста обласного значення	467	156	98	119	120	119	95
райони							
Бродівський	22170	32983	30928	40624	37526	35407	45649
Буський	16541	35981	29175	36696	38143	39133	46575
Городоцький	11593	21752	18711	28484	29941	37744	27245
Дрогобицький	8793	8818	7952	15035	13234	18469	20209
Жидачівський	14980	17197	11807	21946	31998	35228	33690
Жовківський	26783	33660	31004	39205	42290	44028	50861
Золочівський	20314	28134	24367	45740	46463	32783	57579
Кам'янка-Бузький	18633	18188	16736	32998	34521	47378	65042
Миколаївський	8175	6637	9852	8349	9748	13280	18209
Мостиський	14315	14221	17239	27643	30307	32715	26875
Перемишлянський	16786	17944	15401	20646	22097	25268	34890
Пустомитівський	17567	19509	14157	20612	20669	20564	33550
Радехівський	17053	29434	32289	49878	52594	53611	77101
Самбірський	15717	13554	15035	25567	28654	28735	28809
Сколівський	106	426	147	366	419	357	381
Сокальський	43443	59785	48532	76097	78088	75265	113106
Старосамбірський	10366	11166	7498	11064	11267	10922	13233
Стрийський	7411	7836	10533	11324	16817	13318	17288
Турківський	925	334	1398	1767	1923	1899	1928
Яворівський	6455	10566	11559	18115	15489	21328	19340

¹ Див. виноску до табл.7.28.

7.31. Урожайність пшениці¹

(з 1 га зібраної площі; ц)

	2000	2005	2010	2011	2012	2013	2014
Всього по області	21,9	24,5	25,3	34,9	35,7	36,2	45,4
Міста обласного значення	13,9	23,4	26,2	31,8	30,2	30,0	32,7
райони							
Бродівський	23,8	29,0	29,8	39,9	40,7	37,6	51,7
Буський	20,8	29,6	27,5	36,8	36,9	38,1	45,4
Городоцький	17,3	24,9	24,3	32,3	31,6	33,0	36,0
Дрогобицький	20,4	21,5	23,6	35,4	33,1	36,4	45,7
Жидачівський	19,6	19,2	19,9	31,9	37,0	36,8	42,0
Жовківський	24,7	24,8	22,4	30,1	31,4	32,3	37,5
Золочівський	19,0	25,1	27,7	36,6	42,2	39,6	52,3
Кам'янка-Бузький	29,9	23,1	21,3	38,9	40,8	44,0	54,2
Миколаївський	20,1	18,9	23,6	26,3	30,5	31,5	41,4
Мостиський	21,4	22,7	30,6	33,4	34,4	34,6	40,9
Перемишлянський	22,8	20,4	26,1	34,4	34,4	37,8	46,7
Пустомитівський	22,8	22,9	28,9	37,9	34,1	34,7	47,8
Радехівський	20,9	26,6	28,6	37,2	37,5	38,8	49,4
Самбірський	19,1	18,9	23,8	38,0	41,3	40,6	47,0
Сколівський	7,4	21,0	11,4	25,1	27,6	26,9	28,4
Сокальський	24,9	29,1	23,9	33,7	34,1	34,8	46,4
Старосамбірський	20,4	20,9	19,8	29,0	26,7	28,8	34,2
Стрийський	20,1	18,5	26,0	38,9	36,4	32,5	46,3
Турківський	15,6	15,4	22,5	30,7	33,5	34,0	35,2
Яворівський	18,8	21,8	25,1	33,7	31,4	32,1	34,8

¹ Див. виноску до табл.7.28.

7.32 Виробництво ячменю¹

(т)

	2000	2005	2010	2011	2012	2013	2014
Всього по області	70433	71200	72391	98840	117595	133322	180184
Міста обласного значення	102	53	28	35	40	40	6
райони							
Бродівський	8585	9177	9409	8904	10871	13021	13997
Буський	5070	5082	5357	5266	7426	6147	11223
Городоцький	1537	2035	1759	3966	3090	3978	4240
Дрогобицький	711	1048	1918	1059	2214	1688	1841
Жидачівський	1907	2183	2671	5716	11984	10986	18111
Жовківський	3688	4095	1990	2620	6684	5206	4345
Золочівський	7403	7934	11621	15327	16925	15962	22901
Кам'янка-Бузький	3436	4308	4278	6188	6981	7000	9947
Миколаївський	1742	2237	1655	1223	1586	6385	9954
Мостиський	1338	1824	1513	2046	4413	3456	17400
Перемишлянський	3272	2656	2760	4757	5416	6796	13991
Пустомитівський	1907	1695	2098	3252	4129	5112	11083
Радехівський	9948	8795	10136	14647	11558	10125	9925
Самбірський	2556	3244	901	1342	1545	10267	4524
Сколівський	3	33	–	–	–	–	–
Сокальський	12030	10182	8746	16244	15215	18917	19838
Старосамбірський	1569	701	858	1263	1904	1955	1884
Стрийський	665	2050	2477	2367	2644	2781	1549
Турківський	–	294	227	285	337	319	333
Яворівський	2964	1574	1989	2333	2633	3181	3092

¹ Див. виноску до табл.7.28.

7.33. Урожайність ячменю¹

(з 1 га зібраної площі; ц)

	2000	2005	2010	2011	2012	2013	2014
Всього по області	19,1	23,0	20,0	29,8	31,7	33,1	39,0
Міста обласного значення	11,4	22,1	23,2	29,5	32,9	33,6	15,8
райони							
Бродівський	19,4	30,2	23,4	32,3	34,3	33,9	43,3
Буський	21,9	25,5	18,9	29,8	38,1	33,4	40,2
Городоцький	14,0	18,3	16,3	26,4	23,1	26,8	26,3
Дрогобицький	17,0	24,1	26,8	31,1	33,5	35,2	34,5
Жидачівський	13,8	18,5	17,2	31,0	37,6	38,8	45,1
Жовківський	19,3	22,6	17,1	22,3	28,8	27,3	28,0
Золочівський	15,9	25,5	19,1	34,9	33,8	32,6	41,5
Кам'янка-Бузький	29,8	22,5	22,6	31,8	28,3	28,0	31,1
Миколаївський	16,1	21,4	20,1	24,1	29,3	36,2	38,6
Мостиський	15,4	21,3	18,5	25,6	25,9	28,4	48,6
Перемишлянський	17,1	20,5	21,3	29,5	37,2	38,6	40,9
Пустомитівський	14,2	15,8	17,1	26,4	30,0	34,2	38,2
Радехівський	18,8	21,6	20,1	29,4	31,7	30,8	37,3
Самбірський	16,6	18,9	14,9	22,7	28,2	44,7	51,6
Сколівський	7,8	20,9	–	–	–	–	–
Сокальський	24,2	25,1	18,8	29,1	29,3	31,8	35,3
Старосамбірський	19,7	22,4	19,7	27,0	30,3	29,0	33,5
Стрийський	14,0	19,0	24,4	32,9	31,5	32,9	36,2
Турківський	–	20,9	21,7	26,7	30,2	31,1	32,0
Яворівський	24,7	23,0	21,9	28,4	28,6	29,6	31,1

¹ Див. виноску до табл.7.28.

7.34. Виробництво кукурудзи на зерно

(т)

	2000	2005	2010	2011	2012	2013	2014
Всього по області	24644	73718	139150	252790	305409	393073	434006
Міста обласного значення	13	78	74	78	94	92	73
райони							
Бродівський	932	2263	6907	21574	35847	50263	61195
Буський	2811	3706	17021	40760	40409	25689	24087
Городоцький	628	6886	5253	17299	11015	17815	31645
Дрогобицький	136	1749	6831	5600	1995	9058	12012
Жидачівський	1312	3727	17397	29225	36880	42351	41830
Жовківський	1616	1093	5654	6245	1158	16924	2297
Золочівський	3936	7275	13834	33523	45077	91453	71027
Кам'янка-Бузький	2698	1884	8854	14705	5490	9587	3640
Миколаївський	1912	3502	2287	6868	18955	11650	7296
Мостиський	1626	4327	5280	6252	10053	7873	21065
Перемишлянський	991	3008	2141	3739	5419	8820	3848
Пустомитівський	2683	20296	14450	17600	14751	23656	15819
Радехівський	70	3126	15939	22274	30983	34900	51039
Самбірський	395	2366	4674	6382	16900	5391	32162
Сколівський	20	87	38	53	44	36	33
Сокальський	1619	2320	7555	6273	14320	20156	29183
Старосамбірський	538	2447	987	1179	869	958	884
Стрийський	530	1726	3167	12044	14144	15495	16501
Турківський	–	–	–	–	–	–	–
Яворівський	178	1852	807	1116	1006	906	8430

7.35. Урожайність кукурудзи на зерно

(з 1 га зібраної площі; ц)

	2000	2005	2010	2011	2012	2013	2014
Всього по області	44,8	46,0	52,1	63,9	61,7	64,2	69,8
Міста обласного значення	25,0	32,3	36,5	39,3	47,3	46,3	40,6
райони							
Бродівський	26,6	35,6	57,3	73,5	74,0	79,8	96,1
Буський	47,8	43,6	54,1	67,0	65,7	54,9	61,9
Городоцький	29,0	45,7	48,4	67,9	34,9	52,4	69,7
Дрогобицький	1364,0	37,1	44,7	68,8	39,9	50,5	84,3
Жидачівський	37,6	38,4	60,4	72,0	84,2	72,4	69,5
Жовківський	32,0	36,1	52,7	43,5	31,3	67,9	25,4
Золочівський	79,4	53,3	59,2	77,8	69,0	78,5	77,6
Кам'янка-Бузький	127,9	43,8	53,9	54,3	51,1	53,7	51,8
Миколаївський	29,3	36,5	32,3	49,5	58,1	55,5	54,6
Мостиський	66,9	45,5	59,0	53,9	64,8	49,0	74,1
Перемишлянський	44,4	37,1	41,8	51,8	34,3	53,0	52,0
Пустомитівський	33,0	59,1	44,6	68,0	40,5	53,9	46,0
Радехівський	29,3	53,9	61,0	61,6	60,7	59,8	65,1
Самбірський	33,5	45,1	41,8	76,5	84,1	52,3	80,6
Сколівський	10,0	24,3	24,9	32,5	32,5	33,0	33,3
Сокальський	69,8	54,5	63,8	49,7	71,0	73,4	62,8
Старосамбірський	32,0	36,7	30,1	30,4	30,6	30,5	29,6
Стрийський	25,1	28,1	34,1	50,9	52,7	47,1	61,3
Турківський	–	–	–	–	–	–	–
Яворівський	24,1	40,5	35,6	38,6	34,4	30,5	61,1

7.36. Виробництво цукрових буряків

(т)

	2000	2005	2010	2011	2012	2013	2014
Всього по області	400560	437331	529507	673750	834468	653737	780823
Міста обласного значення	132	19	26	39	40	37	45
райони							
Бродівський	28926	40536	64756	75429	97327	32330	30570
Буський	24535	24397	44746	83882	92732	85645	95198
Городоцький	11424	12857	708	1214	–	–	–
Дрогобицький	2684	964	–	–	–	–	–
Жидачівський	24938	24813	2099	2337	1584	704	795
Жовківський	19162	29746	4053	5541	5305	17094	11510
Золочівський	28538	63253	130599	136382	141710	46529	83913
Кам'янка-Бузький	31088	29582	78681	92571	174545	125837	182703
Миколаївський	12280	7537	232	195	72	44	21
Мостиський	9728	7918	–	–	–	–	–
Перемишлянський	11946	11414	10357	6163	6913	–	–
Пустомитівський	13300	14839	1063	1617	671	292	86
Радехівський	34709	29972	55596	127979	172248	126083	128628
Самбірський	18830	16111	26	4	14	–	11172
Сколівський	–	–	–	–	–	–	–
Сокальський	119240	114784	135863	140397	141307	219142	236182
Старосамбірський	5015	4601	–	–	–	–	–
Стрийський	912	74	2	–	–	–	–
Турківський	–	–	–	–	–	–	–
Яворівський	3173	3914	700	–	–	–	–

7.37. Урожайність цукрових буряків

(з 1 га зібраної площі; ц)

	2000	2005	2010	2011	2012	2013	2014
Всього по області	176	197	380	391	431	400	495
Міста обласного значення	121	157	131	194	199	184	227
райони							
Бродівський	134	184	384	368	444	375	493
Буський	166	192	386	438	460	432	514
Городоцький	154	141	164	243	–	–	–
Дрогобицький	220	162	–	–	–	–	–
Жидачівський	160	158	161	257	258	235	292
Жовківський	125	196	211	245	230	409	428
Золочівський	170	238	418	410	451	405	633
Кам'янка-Бузький	262	175	359	449	410	375	455
Миколаївський	171	182	165	244	241	219	276
Мостиський	155	134	–	–	–	–	–
Перемишлянський	100	193	371	324	404	–	–
Пустомитівський	159	185	195	289	288	263	329
Радехівський	152	210	414	413	471	381	463
Самбірський	252	134	240	269	277	–	380
Сколівський	–	–	–	–	–	–	–
Сокальський	230	241	370	337	394	421	514
Старосамбірський	187	192	–	–	–	–	–
Стрийський	172	63	160	–	–	–	–
Турківський	–	–	–	–	–	–	–
Яворівський	89	140	162	–	–	–	–

7.38. Виробництво ріпаку

(*m*)

	2000	2005	2010	2011	2012	2013	2014
Всього по області	14211	11410	97216	86323	122366	153720	157200
Міста обласного значення	46	–	–	–	–	–	–
райони							
Бродівський	532	3367	4886	5127	6037	6600	8615
Буський	1379	778	6307	3941	5225	6690	6483
Городоцький	632	668	5265	2941	5883	9090	6848
Дрогобицький	430	0	1053	2249	2482	3342	4531
Жидачівський	938	664	3531	9978	15883	14475	12321
Жовківський	1207	452	1119	5535	4322	1759	6985
Золочівський	1380	1485	18014	5596	8489	23367	7275
Кам'янка-Бузький	2057	300	6703	8888	14685	9905	10062
Миколаївський	632	257	3819	778	2259	4584	9549
Мостиський	540	151	5903	609	5578	11791	12786
Перемишлянський	833	50	516	1873	6816	9602	7541
Пустомитівський	928	1475	4311	4726	5818	6967	9661
Радехівський	329	301	10251	2577	5996	4054	4529
Самбірський	376	322	8075	11472	19341	22699	26870
Сколівський	–	–	–	–	–	–	–
Сокальський	971	1018	14793	9735	8183	15075	12125
Старосамбірський	40	8	81	48	102	1406	3406
Стрийський	887	80	2430	8500	3158	2228	7003
Турківський	–	–	–	–	–	–	–
Яворівський	74	34	159	1750	2109	86	610

7.39. Урожайність ріпаку

(з 1 га зібраної площі; ц)

	2000	2005	2010	2011	2012	2013	2014
Всього по області	10,2	13,2	23,0	23,4	26,8	27,5	30,4
Міста обласного значення	15,4	–	–	–	–	–	–
райони							
Бродівський	9,0	11,2	23,3	22,0	23,6	29,4	27,8
Буський	10,2	13,5	26,0	23,5	25,8	23,2	24,5
Городоцький	7,9	22,8	22,3	30,6	30,6	44,7	31,9
Дрогобицький	8,0	0,0	21,4	18,9	29,8	28,2	35,7
Жидачівський	9,4	15,0	16,4	23,8	30,1	24,2	30,4
Жовківський	8,5	7,7	15,3	21,8	23,8	22,1	31,5
Золочівський	9,4	19,5	21,6	20,2	24,3	27,6	27,1
Кам'янка-Бузький	18,7	11,7	25,0	25,9	33,2	24,5	30,7
Миколаївський	17,5	6,9	20,9	20,9	28,6	24,6	34,2
Мостиський	7,3	10,9	20,0	21,0	21,1	29,6	28,9
Перемишлянський	8,4	4,5	31,7	39,0	28,1	29,2	32,4
Пустомитівський	11,5	31,1	34,2	35,5	26,8	35,7	31,6
Радехівський	6,7	15,3	26,1	20,8	19,9	13,2	22,9
Самбірський	10,3	7,0	23,4	29,8	29,9	30,8	33,2
Сколівський	–	–	–	–	–	–	–
Сокальський	13,2	13,7	23,7	17,6	24,3	27,5	30,9
Старосамбірський	3,5	18,8	14,0	9,2	10,4	25,1	27,6
Стрийський	10,9	5,8	24,8	23,9	27,0	35,5	33,5
Турківський	–	–	–	–	–	–	–
Яворівський	5,5	4,4	14,7	17,0	17,9	11,0	16,8

7.40. Виробництво картоплі

(т)

	2000	2005	2010	2011	2012	2013	2014
Всього по області	1510338	1297287	1258794	1824863	1830770	1573421	1708925
Міста обласного значення	19301	19888	15198	24024	24357	20862	16626
райони							
Бродівський	76438	52593	69224	82007	78401	67351	72033
Буський	45284	43569	39200	63459	67450	53095	56599
Городоцький	95803	75498	59183	94453	100591	84611	87613
Дрогобицький	74635	84292	59468	97820	99868	83190	86005
Жидачівський	60292	66350	39977	77207	76844	63920	67508
Жовківський	145742	95490	93392	153498	154428	136938	166970
Золочівський	67442	45671	49950	83457	80788	71903	72596
Кам'янка-Бузький	104519	68567	110057	121711	116450	94045	114272
Миколаївський	73847	41208	39455	57897	57191	41807	46625
Мостиський	79065	74146	73215	78502	84529	68685	74388
Перемишлянський	73229	38072	41331	54056	62440	50057	52795
Пустомитівський	99742	97028	109553	173020	175446	151161	157652
Радехівський	64330	38465	56529	69115	73318	63335	68902
Самбірський	69059	59673	50686	75909	76665	68308	74728
Сколівський	31483	25696	17245	28293	28264	27310	30982
Сокальський	101517	92266	116900	133987	135592	108310	123455
Старосамбірський	78722	71472	49887	96930	91476	83243	89267
Стрийський	53216	70788	40578	66625	60479	57354	63974
Турківський	32154	27926	25736	37975	36721	34482	35311
Яворівський	64518	108629	102030	154918	149472	143454	150624

7.41. Урожайність картоплі

(з 1 га зібраної площі; ц)

	2000	2005	2010	2011	2012	2013	2014
Всього по області	143	130	133	189	189	166	180
Міста обласного значення	126	119	103	162	154	141	158
райони							
Бродівський	186	158	185	212	213	187	197
Буський	120	164	151	228	229	189	200
Городоцький	179	150	146	191	190	164	174
Дрогобицький	112	112	94	153	154	129	140
Жидачівський	111	130	88	191	191	164	174
Жовківський	179	123	123	199	196	172	186
Золочівський	197	118	131	210	211	186	191
Кам'янка-Бузький	202	161	209	214	221	204	230
Миколаївський	205	123	126	181	180	153	170
Мостиський	179	177	176	187	185	166	175
Перемишлянський	160	102	127	168	168	143	151
Пустомитівський	132	119	136	212	210	185	191
Радехівський	154	158	177	215	215	181	200
Самбірський	120	123	115	179	180	160	173
Сколівський	90	83	83	135	135	130	142
Сокальський	156	165	174	203	202	166	187
Старосамбірський	125	114	88	170	169	150	164
Стрийський	99	130	93	156	156	153	173
Турківський	99	91	92	147	147	139	144
Яворівський	88	133	140	192	191	181	190

7.42. Виробництво овочів

(*m*)

	2000	2005	2010	2011	2012	2013	2014
Всього по області	268604	379567	411887	469630	471271	456701	480043
Міста обласного значення	4818	7960	5397	6570	6505	6569	6621
райони							
Бродівський	14473	11365	17193	17786	14438	13261	13306
Буський	4636	7958	9183	9985	10367	9586	9970
Городоцький	12049	18096	23213	36494	43124	41676	32092
Дрогобицький	9484	21186	23300	26928	27441	27857	28311
Жидачівський	4165	10708	10547	13603	13897	12708	13783
Жовківський	73206	77472	83284	92781	93367	93214	108191
Золочівський	9438	12479	15259	16547	16043	15997	16373
Кам'янка-Бузький	14835	19065	20495	26601	24104	22082	23527
Миколаївський	4590	9165	8851	13277	9910	8606	8665
Мостиський	9255	15727	18238	18371	18475	16062	17314
Перемишлянський	12022	10699	9208	10321	13872	12832	15773
Пустомитівський	20995	54746	63029	68444	70380	69256	73374
Радехівський	4202	9418	7593	8484	9384	9124	9943
Самбірський	5535	10572	12608	11497	11858	11515	12820
Сколівський	1238	2210	2337	2593	2589	2632	2948
Сокальський	21029	24047	27412	26226	24584	23822	25816
Старосамбірський	14215	9945	13300	12719	12609	12218	12622
Стрийський	8894	14132	11765	13132	12760	12348	12193
Турківський	4395	1997	2158	2087	2010	2165	2062
Яворівський	15130	30620	27517	35184	33554	33171	34339

7.43. Урожайність овочів

(з 1 га зібраної площі; ц)

	2000	2005	2010	2011	2012	2013	2014
Всього по області	138	184	181	191	191	187	196
Міста обласного значення	130	197	141	168	143	168	172
райони							
Бродівський	138	118	122	120	113	112	115
Буський	118	146	222	225	227	220	217
Городоцький	154	216	239	244	240	237	230
Дрогобицький	139	147	155	163	163	158	168
Жидачівський	66	186	152	189	187	172	186
Жовківський	190	186	194	206	206	205	219
Золочівський	125	192	184	196	186	183	191
Кам'янка-Бузький	219	233	185	212	206	207	211
Миколаївський	96	190	154	194	167	157	169
Мостиський	129	191	184	180	181	175	184
Перемишлянський	130	179	151	166	186	174	203
Пустомитівський	102	212	203	213	217	212	221
Радехівський	68	196	161	165	173	171	187
Самбірський	99	198	230	209	213	210	220
Сколівський	80	166	133	137	134	133	141
Сокальський	141	209	209	203	196	192	202
Старосамбірський	163	138	174	165	163	160	166
Стрийський	124	184	149	163	163	160	164
Турківський	123	134	141	143	138	138	140
Яворівський	120	168	165	180	178	172	179

7.44. Виробництво кормових коренеплодів

(т)

	2000	2005	2010	2011	2012	2013	2014
Всього по області	583644	563007	445755	454671	408321	435043	432086
Міста обласного значення	859	1071	1015	1132	1104	1055	886
райони							
Бродівський	34126	21718	26788	25318	25110	25310	22520
Буський	14317	22970	10859	11701	11610	11969	12146
Городоцький	32246	24896	9544	16625	11093	12174	9974
Дрогобицький	34575	22591	16015	22211	22435	30283	28237
Жидачівський	60646	54378	36330	30549	30172	29819	27387
Жовківський	60750	39538	32388	34743	29327	36169	46262
Золочівський	15595	25571	17452	17605	15716	15933	18634
Кам'янка-Бузький	37409	25173	20043	21979	20615	21011	19092
Миколаївський	14977	19378	14418	16483	13629	11685	10856
Мостиський	22406	29870	28992	29810	25988	27814	28090
Перемишлянський	26110	22308	24918	22147	19935	20577	22802
Пустомитівський	15943	48797	31959	35041	34377	33868	35828
Радехівський	19603	8532	16502	12766	7860	7984	8006
Самбірський	30392	25241	22632	22463	19880	21288	20164
Сколівський	7578	5635	6662	6271	5337	5614	5705
Сокальський	83775	69269	47564	47351	46004	50827	46257
Старосамбірський	36353	29172	24342	31147	28956	25861	25011
Стрийський	12529	18943	14000	14812	10929	13026	13503
Турківський	5854	6419	6387	5377	5192	6158	6056
Яворівський	17601	41537	36945	29140	23052	26618	24670

7.45. Урожайність кормових коренеплодів

(з 1 га зібраної площі; ц)

	2000	2005	2010	2011	2012	2013	2014
Всього по області	258	327	314	335	314	340	336
Міста обласного значення	191	334	317	352	344	270	385
райони							
Бродівський	314	386	396	406	389	412	396
Буський	299	360	290	339	322	340	355
Городоцький	278	339	380	436	428	430	428
Дрогобицький	252	308	259	332	326	401	401
Жидачівський	295	304	303	312	296	314	319
Жовківський	278	230	244	265	230	270	265
Золочівський	219	352	290	297	269	302	341
Кам'янка-Бузький	306	328	394	428	390	410	391
Миколаївський	208	351	360	371	350	350	347
Мостиський	302	334	374	380	356	375	376
Перемишлянський	304	233	261	274	250	275	279
Пустомитівський	196	335	367	390	368	382	388
Радехівський	196	367	314	338	314	316	330
Самбірський	258	387	393	396	368	399	413
Сколівський	180	235	236	237	227	227	227
Сокальський	302	446	327	352	344	359	334
Старосамбірський	334	310	280	305	302	328	330
Стрийський	118	249	250	273	244	278	282
Турківський	185	227	239	241	235	263	270
Яворівський	137	429	343	342	299	338	338

7.46. Виробництво однорічних трав на сіно

(т)

	2000	2005	2010	2011	2012	2013	2014
Всього по області	30019	42353	39022	44333	40442	44479	51738
Міста обласного значення	27	54	46	45	44	44	15
райони							
Бродівський	564	1353	1743	2071	1889	2244	2461
Буський	269	524	680	631	578	519	578
Городоцький	703	1666	361	636	479	515	670
Дрогобицький	2658	970	550	820	671	762	787
Жидачівський	619	3308	3156	3295	3165	3290	3932
Жовківський	2470	4052	2517	2675	2199	2635	3823
Золочівський	1167	2674	1683	1973	1528	1671	1963
Кам'янка-Бузький	1354	643	530	469	479	510	471
Миколаївський	758	1052	1477	1991	1779	2046	2363
Мостиський	1746	3028	1992	2385	1742	1905	1883
Перемишлянський	5444	3749	3688	3999	4604	4910	6681
Пустомитівський	601	2424	1753	1689	1554	1672	1772
Радехівський	351	68	39	71	28	26	34
Самбірський	1105	1079	898	1096	1052	1253	1309
Сколівський	2846	5639	4003	4669	3994	4448	4972
Сокальський	394	1293	1640	2350	2302	2431	2519
Старосамбірський	3309	4221	2694	3076	2660	2921	3381
Стрийський	320	1582	1622	2103	2324	2376	2583
Турківський	226	568	6241	6507	5566	6295	7167
Яворівський	3088	2406	1709	1782	1805	2006	2374

7.47. Урожайність однорічних трав на сіно

(з 1 га зібраної площі; ц)

	2000	2005	2010	2011	2012	2013	2014
Всього по області	23,8	34,8	28,9	34,0	29,1	32,7	37,0
Міста обласного значення	19,7	26,7	25,0	27,4	26,0	27,5	38,3
райони							
Бродівський	24,7	35,9	33,9	40,1	34,6	38,9	44,0
Буський	35,4	21,0	32,2	38,0	32,3	36,4	41,2
Городоцький	19,5	46,6	29,2	34,1	29,1	32,6	36,8
Дрогобицький	33,0	21,6	25,6	30,2	24,5	27,0	32,1
Жидачівський	11,2	50,0	22,9	27,2	24,0	26,2	31,3
Жовківський	27,2	25,2	28,3	33,3	31,3	34,7	39,4
Золочівський	32,8	53,2	33,9	40,1	34,2	37,8	42,6
Кам'янка-Бузький	22,0	32,4	33,6	39,7	33,8	38,1	43,0
Миколаївський	28,3	27,3	26,1	30,3	26,0	29,7	33,5
Мостиський	24,2	34,9	29,1	34,3	29,2	33,0	37,3
Перемишлянський	39,5	28,1	26,6	31,3	26,7	30,1	34,0
Пустомитівський	23,2	43,5	32,0	36,8	31,9	36,0	39,0
Радехівський	16,1	15,3	28,8	32,2	29,3	36,7	34,8
Самбірський	20,9	28,4	34,9	41,1	33,0	36,6	42,6
Сколівський	20,0	42,7	30,9	36,5	31,2	35,1	39,6
Сокальський	19,4	28,6	34,7	39,9	34,5	39,5	44,3
Старосамбірський	46,0	44,2	32,3	38,0	32,4	36,5	41,2
Стрийський	11,0	27,6	22,7	26,7	22,9	25,7	29,0
Турківський	21,9	30,1	28,9	34,1	29,0	32,7	36,9
Яворівський	12,0	35,2	30,2	35,6	30,4	34,2	38,7

7.48. Виробництво багаторічних трав на сіно

(т)

	2000	2005	2010	2011	2012	2013	2014
Всього по області	228907	263791	216411	212180	204465	211437	224459
Міста обласного значення	218	151	196	168	152	157	24
райони							
Бродівський	3463	5373	7773	8129	8231	9350	9235
Буський	1964	2011	2008	1514	1679	1399	1574
Городоцький	4009	10747	3186	4493	3795	3820	4417
Дрогобицький	26036	18577	12118	15273	13377	12788	13416
Жидачівський	3838	8895	10422	9739	9135	9718	11294
Жовківський	21438	17806	11432	11744	10905	11706	15501
Золочівський	4084	4778	4541	4581	3969	3969	4264
Кам'янка-Бузький	6233	7099	6622	4962	5603	5581	4828
Миколаївський	2428	1705	2120	2359	2347	2439	2614
Мостиський	20003	26569	19755	20262	16230	16621	15302
Перемишлянський	8589	4976	8392	6917	8737	8736	11100
Пустомитівський	5555	17633	15447	13969	12892	13661	13836
Радехівський	3054	4035	2479	2538	1630	1588	1550
Самбірський	30768	8328	9410	8507	8878	8862	9377
Сколівський	11263	26959	23669	23583	22091	23141	24267
Сокальський	5885	6435	4945	6065	6367	7083	6203
Старосамбірський	42759	29359	19407	18837	17921	18505	20072
Стрийський	3201	5005	8550	9406	11330	10980	11082
Турківський	12602	40863	28174	25152	23608	25051	26724
Яворівський	11517	16487	15765	13982	15588	16282	17779

7.49. Урожайність багаторічних трав на сіно

(з 1 га зібраної площі; ц)

	2000	2005	2010	2011	2012	2013	2014
Всього по області	23,8	32,8	34,5	34,3	32,8	34,8	36,8
Міста обласного значення	14,9	21,6	24,9	27,6	25,0	25,7	30,6
райони							
Бродівський	19,6	32,0	34,0	34,7	30,7	34,8	35,6
Буський	14,7	19,6	33,6	44,8	44,1	40,7	34,0
Городоцький	12,6	37,8	29,8	30,4	28,7	29,9	31,6
Дрогобицький	21,1	22,5	29,8	29,2	28,1	29,5	31,3
Жидачівський	12,3	42,5	38,5	39,1	37,2	39,0	42,8
Жовківський	28,8	27,9	28,4	26,9	27,5	29,7	32,4
Золочівський	19,3	45,4	37,4	37,2	35,9	36,9	39,6
Кам'янка-Бузький	20,1	20,1	42,8	42,6	40,1	41,8	42,1
Миколаївський	18,5	24,7	28,6	28,9	25,7	31,7	33,3
Мостиський	30,7	34,8	32,5	32,3	30,8	32,3	34,4
Перемишлянський	32,5	27,6	43,2	43,4	40,8	43,1	45,2
Пустомитівський	25,7	42,1	40,0	40,2	37,8	41,6	43,1
Радехівський	21,3	26,2	28,2	26,4	21,1	22,2	25,9
Самбірський	37,1	30,0	41,6	41,5	39,8	42,2	44,9
Сколівський	18,0	44,4	39,6	39,9	37,3	39,4	41,7
Сокальський	16,0	30,5	29,7	30,6	28,9	31,0	32,2
Старосамбірський	42,7	45,6	34,9	35,0	33,0	34,8	37,0
Стрийський	9,5	21,9	37,5	37,5	35,6	37,5	39,2
Турківський	17,2	31,3	28,3	28,5	26,6	28,1	29,7
Яворівський	13,1	34,0	40,9	41,6	39,5	41,9	44,1

7.50. Виробництво плодів та ягід

(*m*)

	2000	2005	2010	2011	2012	2013	2014
Всього по області	90532	73825	90109	91055	93917	97300	99037
Міста обласного значення	2764	2267	2497	2498	2673	2677	2689
райони							
Бродівський	4567	2631	3685	3708	3777	3888	3968
Буський	3986	3029	3023	3038	3115	3228	3272
Городоцький	5315	3352	4384	4417	5184	6381	6175
Дрогобицький	3184	3118	4953	4977	5388	5408	5491
Жидачівський	2451	3789	5009	5077	5215	5256	5272
Жовківський	11752	7643	8295	8388	8583	8809	9365
Золочівський	10131	7121	8978	9041	9206	9503	9614
Кам'янка-Бузький	3816	2913	3409	3610	3432	3632	3547
Миколаївський	1183	1251	1140	1145	1188	1212	1243
Мостиський	3622	3913	4866	4907	5032	5103	5267
Перемишлянський	7448	5417	6889	6931	7135	7211	7302
Пустомитівський	8116	8300	9268	9396	9533	9779	9930
Радехівський	2686	2125	2316	2336	2368	2417	2488
Самбірський	2479	2086	2210	2225	2263	2304	2350
Сколівський	183	253	298	300	306	308	317
Сокальський	7011	6083	7062	7126	7213	7372	7633
Старосамбірський	5155	3242	4220	4242	4356	4362	4411
Стрийський	1751	1816	2324	2333	2386	2447	2496
Турківський	331	257	329	330	340	338	340
Яворівський	2601	3219	4954	5030	5224	5665	5867

7.51. Урожайність плодів та ягід

(з 1 га площі насаджень у плодоносному віці; ц)

	2000	2005	2010	2011	2012	2013	2014
Всього по області	68,4	57,1	69,6	71,5	73,2	75,4	77,4
Міста обласного значення	58,9	49,3	54,3	54,1	57,2	57,2	57,5
райони							
Бродівський	91,5	53,1	73,6	74,2	76,0	78,7	80,3
Буський	98,9	72,0	69,9	70,6	70,2	72,2	71,8
Городоцький	82,3	69,7	89,2	93,0	93,3	101,7	103,5
Дрогобицький	44,0	43,6	69,2	73,2	79,1	77,6	78,3
Жидачівський	42,1	65,7	87,9	88,9	90,8	91,5	91,3
Жовківський	98,8	65,4	64,5	64,7	67,0	69,3	78,1
Золочівський	78,7	54,6	70,8	72,0	73,2	75,6	76,5
Кам'янка-Бузький	47,0	37,1	51,8	57,5	52,4	55,0	53,9
Миколаївський	66,5	74,0	66,6	69,4	72,0	73,5	75,3
Мостиський	53,6	57,5	68,3	71,7	73,5	74,3	76,2
Перемишлянський	73,8	64,7	70,7	72,2	74,3	78,8	79,7
Пустомитівський	74,9	78,1	85,0	89,1	90,1	92,4	94,9
Радехівський	77,0	71,1	77,2	77,9	79,0	80,6	82,5
Самбірський	72,1	66,4	75,9	77,3	80,0	81,0	82,6
Сколівський	20,8	28,7	33,8	34,0	34,7	34,9	36,1
Сокальський	64,4	56,0	65,1	66,1	66,9	68,3	70,8
Старосамбірський	90,3	55,1	70,1	72,3	74,3	68,7	72,8
Стрийський	35,7	37,1	47,6	49,9	53,3	56,1	57,2
Турківський	63,6	50,6	64,5	64,8	66,6	66,3	66,6
Яворівський	37,1	45,3	69,9	70,2	73,1	79,2	81,9

7.52. Частка виробництва основних сільськогосподарських культур за категоріями господарств у 2014 році

(у відсотках до загального обсягу)

	Сільськогосподарські підприємства				
	зернові та зернобобові культури	цукрові буряки	картопля	овочі	плоди та ягоди
Всього по області	68,7	97,8	3,4	5,8	3,4
Міста обласного значення	3,0	–	0,0	17,2	–
райони					
Бродівський	77,3	97,1	0,1	12,3	0,1
Буський	71,5	99,8	1,8	4,7	1,2
Городоцький	61,8	–	0,0	0,8	25,0
Дрогобицький	54,0	–	0,2	0,5	0,7
Жидачівський	87,1	–	3,6	18,2	0,5
Жовківський	26,7	52,6	1,4	3,6	7,5
Золочівський	88,3	99,1	0,1	0,2	0,1
Кам'янка-Бузький	63,7	99,2	35,0	10,0	1,2
Миколаївський	75,0	–	6,0	2,8	–
Мостиський	62,6	–	0,3	1,6	1,9
Перемишлянський	67,8	–	0,3	33,3	0,3
Пустомитівський	63,4	–	3,7	6,0	1,5
Радехівський	67,1	100,0	0,1	0,2	0,2
Самбірський	80,6	100,0	0,4	2,1	0,9
Сколівський	0,1	–	0,0	0,1	–
Сокальський	71,1	96,7	0,3	11,3	0,0
Старосамбірський	17,1	–	0,9	2,6	1,0
Стрийський	81,8	–	0,6	12,8	–
Турківський	0,0	–	0,0	–	–
Яворівський	29,4	–	0,9	0,7	10,8

	Господарства населення				
	зернові та зернобобові культури	цукрові буряки	картопля	овочі	плоди та ягоди
Всього по області	31,3	2,2	96,6	94,2	96,6
Міста обласного значення	97,0	100,0	100,0	82,8	100,0
райони					
Бродівський	22,7	2,9	99,9	87,7	99,9
Буський	28,5	0,2	98,2	95,3	98,8
Городоцький	38,2	–	100,0	99,2	75,0
Дрогобицький	46,0	–	99,8	99,5	99,3
Жидачівський	12,9	100,0	96,4	81,8	99,5
Жовківський	73,3	47,4	98,6	96,4	92,5
Золочівський	11,7	0,9	99,9	99,8	99,9
Кам'янка-Бузький	36,3	0,8	65,0	90,0	98,8
Миколаївський	25,0	100,0	94,0	97,2	100,0
Мостиський	37,4	–	99,7	98,4	98,1
Перемишлянський	32,2	–	99,7	66,7	99,7
Пустомитівський	36,6	100,0	96,3	94,0	98,5
Радехівський	32,9	–	99,9	99,8	99,8
Самбірський	19,4	–	99,6	97,9	99,1
Сколівський	99,9	–	100,0	99,9	100,0
Сокальський	28,9	3,3	99,7	88,7	100,0
Старосамбірський	82,9	–	99,1	97,4	99,0
Стрийський	18,2	–	99,4	87,2	100,0
Турківський	100,0	–	100,0	100,0	100,0
Яворівський	70,6	–	99,1	99,3	89,2

7.53. Поголів'я великої рогатої худоби

(на кінець року; голів)

	2000	2005	2010	2011	2012	2013	2014
Всього по області	565647	362669	251918	237536	250443	240443	210340
Міста обласного значення	2791	1424	1037	893	941	959	840
райони							
Бродівський	25594	20394	15591	15407	16232	15590	13578
Буський	20316	11576	7073	6543	6821	6655	5651
Городоцький	26635	12311	8101	7698	7846	7714	6258
Дрогобицький	26244	21311	14859	13961	14774	14832	12429
Жидачівський	32294	17687	11416	11364	12932	12301	10917
Жовківський	29376	22035	14962	13853	15272	14353	12395
Золочівський	25575	15579	10589	10421	10920	9916	7556
Кам'янка-Бузький	28461	13227	9716	8935	9803	9802	8114
Миколаївський	23542	14151	8406	7952	8241	7560	6579
Мостиський	22008	13109	8780	7832	7930	7882	6560
Перемишлянський	22071	17317	12909	12199	12373	11900	10773
Пустомитівський	23981	13744	8183	7680	7927	7622	7144
Радехівський	27250	16634	11525	10797	12365	11947	9888
Самбірський	34216	21726	14897	15046	15739	14851	13741
Сколівський	20901	16930	14201	13045	12530	12764	12029
Сокальський	55489	29007	17346	15827	16489	15047	13398
Старосамбірський	32490	20437	13697	12937	13190	11958	10567
Стрийський	20832	12552	7429	7157	7530	7089	6013
Турківський	38218	32504	27275	24559	26743	25765	23620
Яворівський	27363	19014	13926	13430	13845	13936	12290

7.54. поголів'я корів

(на кінець року; голів)

	2000	2005	2010	2011	2012	2013	2014
Всього по області	336957	235415	161713	155938	152448	146586	136731
Міста обласного значення	1678	981	696	639	626	585	548
райони							
Бродівський	14861	12065	9705	9762	9417	8991	8646
Буський	12041	7718	4476	4320	4259	4057	3778
Городоцький	15772	8781	5508	5305	5100	4838	4365
Дрогобицький	19045	14124	9645	9185	9044	8870	8326
Жидачівський	19117	12438	7942	7671	7408	7082	6640
Жовківський	20787	15397	10906	10243	10310	9934	9279
Золочівський	13820	9667	6163	5997	5962	5714	4952
Кам'янка-Бузький	15297	8963	6258	5796	5663	5583	5170
Миколаївський	12565	9240	5849	5688	5617	5308	4996
Мостиський	13483	9171	5559	5249	5089	4824	4313
Перемишлянський	12965	9716	6666	6309	6252	6042	5573
Пустомитівський	16056	9467	5736	5433	5149	5030	4847
Радехівський	14127	10245	7528	7194	6985	6802	6175
Самбірський	18688	14474	9982	9778	9589	9097	8665
Сколівський	12971	10148	7861	7553	7301	7306	6963
Сокальський	28585	17512	11368	11006	10567	9964	9359
Старосамбірський	20163	13825	8924	8568	8438	7798	7143
Стрийський	14192	8434	5183	5071	4971	4645	4331
Турківський	22140	19216	16176	15786	15825	15455	14858
Яворівський	18604	13833	9682	9385	8876	8661	7804

7.55. поголів'я свиней

(на кінець року; голів)

	2000	2005	2010	2011	2012	2013	2014
Всього по області	260869	230228	296355	287271	306304	334726	340044
Міста обласного значення	4166	1585	1483	1404	1398	1426	1282
райони							
Бродівський	15046	16131	12655	10602	10897	11268	10387
Буський	14657	12683	23440	21752	27824	32244	28517
Городоцький	8669	8017	9453	9803	9081	9147	7532
Дрогобицький	7177	4813	6211	6277	6006	10042	20562
Жидачівський	11249	8758	9267	12365	12738	20191	17246
Жовківський	18207	19497	22186	20919	21953	24012	22840
Золочівський	10467	10043	14675	15677	22749	24314	18925
Кам'янка-Бузький	15192	13592	14143	12326	12014	11966	12210
Миколаївський	7819	5355	5225	4014	4180	4710	5865
Мостиський	6970	6419	6937	6642	6948	6963	5859
Перемишлянський	9520	9543	13153	11731	12319	13161	13062
Пустомитівський	11264	11490	7940	6084	5811	5880	5190
Радехівський	20565	18907	19653	16223	17440	17432	16116
Самбірський	9247	7486	7660	7734	8151	17425	27368
Сколівський	5014	3217	3177	2957	2342	2725	2649
Сокальський	41159	36786	33937	27636	29333	30195	29695
Старосамбірський	11136	7219	9444	10632	9538	7413	7135
Стрийський	8214	7848	53125	59894	63035	61526	66919
Турківський	13571	9995	8358	8385	8451	8545	8600
Яворівський	11560	10844	14233	14214	14096	14141	12085

7.56. Поголів'я овець та кіз

(на кінець року; голів)

	2000	2005	2010	2011	2012	2013	2014
Всього по області	33431	23484	22540	25254	28653	31800	31273
Міста обласного значення	3109	1750	1479	1582	1783	2200	2156
райони							
Бродівський	1327	968	704	637	733	885	766
Буський	1131	846	514	614	661	661	755
Городоцький	1460	975	1016	1074	1135	1393	1358
Дрогобицький	1561	1272	1311	1470	2570	3342	4083
Жидачівський	1163	1008	1234	1291	1497	1668	1605
Жовківський	1718	1149	1003	1420	1544	1675	1323
Золочівський	1455	1153	1289	1513	1526	1455	1406
Кам'янка-Бузький	1620	806	1040	1145	1353	1446	1440
Миколаївський	1334	763	762	729	863	818	815
Мостиський	919	821	1365	1425	1655	1761	1487
Перемишлянський	1363	1435	1511	1737	1873	2003	1923
Пустомитівський	2482	1808	1732	1693	1901	1847	1870
Радехівський	1611	1567	1141	1381	1441	1370	1371
Самбірський	866	795	967	901	772	899	837
Сколівський	1088	578	696	819	850	926	1072
Сокальський	1576	915	798	949	1221	1652	1131
Старосамбірський	2496	1413	1279	1525	1623	1663	1582
Стрийський	1880	1383	947	995	1126	1360	1426
Турківський	1385	803	773	1174	1087	1099	1031
Яворівський	1887	1276	979	1180	1439	1677	1836

7.57. Поголів'я коней

(на кінець року; голів)

	2000	2005	2010	2011	2012	2013	2014
Всього по області	66537	61317	50089	48963	47463	46959	42576
Міста обласного значення	388	253	170	154	147	140	123
райони							
Бродівський	3702	3477	2866	2922	2791	2800	2575
Буський	2521	2288	1815	1724	1722	1694	1553
Городоцький	2990	2645	2133	2173	2081	2003	1785
Дрогобицький	2848	2569	2119	2026	2012	1938	1804
Жидачівський	3215	2865	2279	2210	3135	2109	1964
Жовківський	4507	4804	4167	4064	3996	3897	3666
Золочівський	2797	2467	1921	1850	1854	1781	1602
Кам'янка-Бузький	2906	2586	2082	2030	1961	1845	1753
Миколаївський	2041	1835	1419	1310	1298	1237	1105
Мостиський	3091	3039	2346	2319	2304	2246	2092
Перемишлянський	3448	3061	2739	2683	2585	2586	2393
Пустомитівський	3012	2665	2156	2101	1941	1822	1636
Радехівський	2920	3943	3165	3146	2999	2934	2730
Самбірський	4533	3979	3245	3176	3034	2967	2803
Сколівський	1952	1736	1440	1332	1299	1263	1182
Сокальський	4663	4664	3824	3747	3601	3449	3192
Старосамбірський	3720	2912	2367	2328	2202	2051	1903
Стрийський	1908	1563	1196	1163	1109	1043	934
Турківський	4214	4054	3468	3409	3358	3225	3040
Яворівський	4162	3912	3172	3096	3034	2929	2741

7.58. Поголів'я птиці

(на кінець року; тис. голів)

	2000	2005	2010	2011	2012	2013	2014
Всього по області	6266,8	7186,9	7961,5	8474,8	8826,1	9063,1	8682,8
Міста обласного значення	121,5	153,6	143,1	138,0	134,0	140,0	137,9
райони							
Бродівський	249,5	271,4	192,7	376,9	302,7	249,2	200,2
Буський	353,5	507,6	441,4	349,4	232,0	292,1	240,8
Городоцький	304,9	282,5	310,4	378,7	441,3	443,3	411,0
Дрогобицький	317,9	544,9	430,0	333,7	293,8	341,9	343,5
Жидачівський	383,0	388,0	456,9	477,0	389,9	610,8	766,0
Жовківський	381,9	527,4	496,7	373,4	605,3	473,2	485,4
Золочівський	271,3	490,3	447,0	536,5	320,5	459,0	358,5
Кам'янка-Бузький	331,1	307,5	360,0	354,9	361,3	368,1	359,3
Миколаївський	268,6	300,9	517,0	595,8	1092,5	837,8	977,5
Мостиський	295,9	326,2	292,7	285,5	298,1	315,8	293,8
Перемишлянський	248,0	252,7	297,2	285,1	283,0	328,8	296,9
Пустомитівський	515,3	714,8	652,6	895,1	1354,8	882,7	899,4
Радехівський	263,7	254,3	256,2	236,1	272,6	297,5	250,6
Самбірський	272,3	453,9	636,9	706,8	693,7	760,7	676,6
Сколівський	89,0	71,8	60,9	59,3	60,7	61,4	61,1
Сокальський	507,2	428,2	485,1	376,7	482,0	578,3	383,7
Старосамбірський	369,8	254,7	235,5	240,4	247,6	242,2	245,1
Стрийський	205,0	190,9	700,9	767,1	164,1	699,8	443,7
Турківський	124,0	105,8	87,7	91,6	95,6	98,4	99,7
Яворівський	393,4	359,5	460,6	616,8	700,6	582,1	752,1

7.59. Поголів'я кролів

(на кінець року; голів)

	2000	2005	2010	2011	2012	2013	2014
Всього по області	220946	226976	246299	264709	289822	303680	297723
Міста обласного значення	19676	5432	8739	9349	10283	10797	10578
райони							
Бродівський	9372	11102	8460	8283	8258	10552	9241
Буський	7952	8451	7491	7498	9376	9645	10190
Городоцький	10677	13289	14860	18142	18105	21133	19871
Дрогобицький	4867	6136	8130	7767	7050	8657	7656
Жидачівський	9899	8902	7272	8898	22837	8877	10676
Жовківський	13806	13499	16341	16152	16845	18583	18330
Золочівський	11003	12200	11566	12761	13834	16736	15880
Кам'янка-Бузький	12197	9134	10851	10364	10724	13003	13015
Миколаївський	5930	6031	4412	5759	5387	8254	7433
Мостиський	10794	13644	18525	20517	22339	22164	22020
Перемишлянський	5639	9965	10141	11040	10778	12318	12250
Пустомитівський	12166	15329	15174	15134	15799	17240	17642
Радехівський	19748	26467	21033	21365	22144	24605	22933
Самбірський	5871	6980	11732	14096	16197	13349	12973
Сколівський	2354	1823	2808	3148	2306	2837	3471
Сокальський	23080	25997	27543	25730	29439	31641	29103
Старосамбірський	16554	11693	19640	24485	23645	26330	27992
Стрийський	6059	6761	5349	5714	6674	6962	7532
Турківський	3950	2435	2382	2390	2948	3454	3192
Яворівський	9352	11706	13850	16117	14854	16543	15745

7.60. Поголів'я бджолосімей

(на кінець року; сімей)

	2000	2005	2010	2011	2012	2013	2014
Всього по області	34696	76084	65136	62546	65746	67664	65319
Міста обласного значення	1309	2098	1519	1464	1540	1604	1542
райони							
Бродівський	2522	5403	3550	3260	3619	3531	3421
Буський	1248	2813	1810	1691	1903	1853	1805
Городоцький	1131	2291	1861	1822	1892	1887	2018
Дрогобицький	1543	4094	4314	3937	4139	4463	4190
Жидачівський	1421	4875	3876	3662	3729	3925	3878
Жовківський	1614	2650	2229	2301	2088	2225	2407
Золочівський	2595	6636	4427	4701	4839	4802	4354
Кам'янка-Бузький	1533	2168	2072	1832	1902	1954	1894
Миколаївський	1140	2598	1974	1684	1761	1983	1944
Мостиський	1296	2985	3035	2936	3540	3603	3387
Перемишлянський	1137	4263	2855	2737	3019	3128	3256
Пустомитівський	1690	4041	4298	4244	4672	4563	4650
Радехівський	2220	4589	3406	3207	3478	3397	3144
Самбірський	2036	4798	4936	4718	4864	4817	4601
Сколівський	1218	2584	2273	2296	2132	2304	2318
Сокальський	2421	3312	2580	2399	2427	2407	2340
Старосамбірський	2664	3846	3353	3257	3443	3860	3511
Стрийський	1344	4152	3949	3893	3965	4094	3995
Турківський	1147	2994	3570	3574	3595	3817	3147
Яворівський	1467	2894	3249	2931	3179	3447	3517

7.61. Частка поголів'я худоби за категоріями господарств у 2014 році

(у відсотках до загального обсягу)

	Сільськогосподарські підприємства		Господарства населення	
	велика рогата худоба	свині	велика рогата худоба	свині
Всього по області	9,9	51,0	90,1	49,0
Міста обласного значення	2,7	6,9	97,3	93,1
райони				
Бродівський	25,4	0,4	74,6	99,6
Буський	6,6	72,5	93,4	27,5
Городоцький	8,2	33,2	91,8	66,8
Дрогобицький	12,8	76,3	87,2	23,7
Жидачівський	28,0	68,2	72,0	31,8
Жовківський	11,4	42,2	88,6	57,8
Золочівський	0,8	43,9	99,2	56,1
Кам'янка-Бузький	3,5	10,1	96,5	89,9
Миколаївський	4,7	31,7	95,3	68,3
Мостиський	6,0	12,9	94,0	87,1
Перемишлянський	0,8	22,7	99,2	77,3
Пустомитівський	19,6	7,1	80,4	92,9
Радехівський	12,8	4,0	87,2	96,0
Самбірський	15,3	76,0	84,7	24,0
Сколівський	–	–	100,0	100,0
Сокальський	26,5	30,5	73,5	69,5
Старосамбірський	3,4	17,0	96,6	83,0
Стрийський	4,5	97,2	95,5	2,8
Турківський	–	–	100,0	100,0
Яворівський	2,5	6,9	97,5	93,1

7.62. Вирощування худоби та птиці

	<i>(у живій вазі; т)</i>						
	2000	2005	2010	2011	2012	2013	2014
Всього по області	104470	125365	150536	151880	161804	171232	165810
Міста обласного значення	901	621	434	410	410	409	413
райони							
Бродівський	5834	7087	5996	6153	5981	6186	4797
Буський	4620	6441	8507	7931	8296	8676	9682
Городоцький	4684	5454	4470	4582	4962	5519	5187
Дрогобицький	4071	4708	3804	3450	3634	3693	5664
Жидачівський	5772	5953	7217	7486	8038	9509	10878
Жовківський	5967	7314	8304	8033	8471	8401	7024
Золочівський	4548	5851	7752	7609	7907	8286	7660
Кам'янка-Бузький	4599	5087	4386	4039	4056	3920	3806
Миколаївський	3881	4328	10310	10699	12353	14516	14463
Мостиський	4485	5096	3620	3472	3584	3563	3574
Перемишлянський	5781	7260	7350	7145	7119	7573	7527
Пустомитівський	4733	9108	12529	12395	15740	17081	12537
Радехівський	6332	7284	6183	6037	6546	6308	5774
Самбірський	4526	6838	9846	9489	10136	11332	12317
Сколівський	2863	3364	2585	2416	2361	2342	2390
Сокальський	11367	12052	10869	10174	9828	10007	9040
Старосамбірський	4942	5515	4352	4352	4381	4323	4407
Стрийський	3777	4130	19413	21713	22264	23993	23862
Турківський	5693	5944	4622	4338	4449	4412	4508
Яворівський	5094	5930	7987	9957	11288	11183	10300

7.63. Вирощування великої рогатої худоби

(у живій вазі; т)

	2005	2010	2011	2012	2013	2014
Всього по області	68288	39338	41885	36318	37533	36720
Міста обласного значення	364	195	205	169	176	175
райони						
Бродівський	3663	2323	2466	2209	2261	2233
Буський	3541	2101	2179	1870	1953	1948
Городоцький	3194	1559	1722	1392	1412	1396
Дрогобицький	2704	1652	1726	1525	1552	1514
Жидачівський	3286	1707	2047	1987	2154	2054
Жовківський	4018	2553	2640	2363	2365	2256
Золочівський	2974	1471	1603	1417	1420	1330
Кам'янка-Бузький	3000	1557	1620	1358	1413	1406
Миколаївський	2545	1264	1328	1123	1159	1156
Мостиський	2992	1542	1598	1372	1424	1405
Перемишлянський	4292	2665	2890	2472	2657	2534
Пустомитівський	2938	1827	1887	1593	1643	1642
Радехівський	4382	2614	2678	2338	2407	2348
Самбірський	2900	1905	2194	1994	2041	1962
Сколівський	1983	1178	1222	989	1023	1014
Сокальський	7134	4100	4197	3636	3732	3646
Старосамбірський	3246	1931	2121	1774	1836	1833
Стрийський	2292	1265	1348	1155	1192	1181
Турківський	3505	2107	2195	1863	1927	1913
Яворівський	3335	1822	2019	1719	1786	1774

7.64. Середньодобові прирости великої рогатої худоби (на вирощуванні, відгодівлі та нагулі)

(сільськогосподарські підприємства; г)

	2000	2005	2010	2011	2012	2013	2014
Всього по області	217	358	468	510	533	536	535
Міста обласного значення	...	253	244	... ¹	... ¹	... ¹	... ¹
райони							
Бродівський	199	290	360	418	449	441	478
Буський	209	359	570	411	430	514	607
Городоцький	208	309	496	594	545	447	397
Дрогобицький	285	402	378	375	422	364	362
Жидачівський	230	371	728	794	811	768	719
Жовківський	199	405	563	540	584	524	490
Золочівський	246	424	494	483	457	518	597
Кам'янка-Бузький	147	269	485	404	... ¹	363	... ¹
Миколаївський	203	333	388	381	348	315	... ¹
Мостиський	196	316	311	291	379	390	339
Перемишлянський	203	342	339	814	702	1151	750
Пустомитівський	185	382	501	464	451	410	441
Радехівський	197	343	463	474	484	548	567
Самбірський	185	312	743	743	696	618	836
Сколівський	325	–	–	–	–	–	–
Сокальський	258	402	400	489	487	496	473
Старосамбірський	234	236	525	370	311	330	397
Стрийський	267	338	279	285	229	197	260
Турківський	692	–	–	–	–	–	–
Яворівський	222	396	485	503	501	529	627

¹ Див. виноску 2 до табл.1.19.

7.65. Вирощування свиней

(у живій вазі; т)

	2005	2010	2011	2012	2013	2014
Всього по області	29939	43673	39680	42053	50261	60438
Міста обласного значення	156	151	117	112	138	155
райони						
Бродівський	1470	1487	1135	1108	1366	1590
Буський	1605	3985	4294	4321	4795	5433
Городоцький	1383	1227	991	991	1201	1355
Дрогобицький	1051	1128	891	846	1165	3128
Жидачівський	1637	1700	1795	2335	3543	3871
Жовківський	1889	2493	1994	2279	2650	2933
Золочівський	1227	1646	1465	2290	2874	3454
Кам'янка-Бузький	1244	1423	947	842	1038	1207
Миколаївський	1003	1088	855	818	979	1269
Мостиський	1301	1233	977	975	1168	1309
Перемишлянський	1820	2403	1935	1837	2576	2676
Пустомитівський	1547	1476	1049	952	1168	1350
Радехівський	1781	2018	1481	1379	1664	1925
Самбірський	1277	1499	1190	1142	1701	3390
Сколівський	847	885	658	612	760	886
Сокальський	3176	3403	2599	2519	3020	3509
Старосамбірський	1400	1579	1312	1254	1491	1700
Стрийський	1232	9842	11623	13164	14129	15982
Турківський	1494	1584	1183	1154	1432	1669
Яворівський	1399	1423	1189	1123	1403	1647

**7.66. Середньодобові прирости свиней
(на вирощуванні, відгодівлі та нагулі)**

(сільськогосподарські підприємства; г)

	2000	2005	2010	2011	2012	2013	2014
Всього по області	108	315	507	579	593	642	544
Міста обласного значення	...	98	199	208	165	225	... ¹
райони							
Бродівський	73	201	133	180	188	... ¹	... ¹
Буський	140	289	527	636	621	567	582
Городоцький	81	319	345	274	209	222	214
Дрогобицький	26	119	196	332	222	509	563
Жидачівський	99	455	484	749	546	642	561
Жовківський	304	361	398	426	461	468	460
Золочівський	46	210	431	418	502	427	521
Кам'янка-Бузький	73	169	456	160	48	81	... ¹
Миколаївський	68	216	349	362	405	478	394
Мостиський	118	245	352	420	429	445	429
Перемишлянський	79	228	650	664	481	595	563
Пустомитівський	154	523	487	374	284	310	323
Радехівський	53	108	232	235	203	152	132
Самбірський	116	269	369	346	337	346	393
Сколівський	207	165	–	–	–	–	–
Сокальський	113	343	286	318	352	290	282
Старосамбірський	135	411	521	464	403	431	410
Стрийський	153	229	604	669	701	894	612
Турківський	–	–	–	–	–	–	–
Яворівський	124	305	503	503	522	581	587

¹ Див. виноску 2 до табл.1.19.

7.67. Виробництво м'яса (реалізація на забій) худоби та птиці

(у живій вазі; т)

	2000	2005	2010	2011	2012	2013	2014
Всього по області	105284	124045	165107	166838	174071	188330	176360
Міста обласного значення	935	688	505	487	485	486	475
райони							
Бродівський	5752	6949	6794	6587	6638	7322	5775
Буський	4751	6340	9258	9020	8571	10026	10898
Городоцький	5252	5537	5087	5202	5415	5999	5528
Дрогобицький	3923	4375	4077	3907	3956	3993	6133
Жидачівський	5746	5760	8019	9542	10072	11829	13045
Жовківський	5846	6805	8748	8632	8103	9016	7471
Золочівський	4753	5784	7845	7598	8009	8273	7718
Кам'янка-Бузький	4429	5154	5062	4773	4609	4559	4307
Миколаївський	3930	4228	11394	10685	12197	15869	14258
Мостиський	4333	5031	4219	4011	4010	4045	3938
Перемишлянський	5664	7364	8498	8379	8585	8708	8724
Пустомитівський	4698	8820	13426	13338	16466	17578	12851
Радехівський	6591	7315	7192	6985	7453	7289	6552
Самбірський	4531	6852	10622	10137	11360	12262	11478
Сколівський	3273	3395	3102	2900	2787	2810	2745
Сокальський	11786	11954	12379	11350	10416	11260	10323
Старосамбірський	4838	5543	5082	5057	5018	5084	4959
Стрийський	3798	4166	19223	22223	23205	24293	23543
Турківський	5601	5994	5546	5208	5252	5294	5178
Яворівський	4854	5991	9029	10817	11464	12335	10461

7.68. Виробництво м'яса (реалізація на забій) великої рогатої худоби

(у живій вазі; т)

	2000	2005	2010	2011	2012	2013	2014
Всього по області	58497	68490	54934	55563	46687	51105	48060
Міста обласного значення	474	388	266	256	206	222	220
райони							
Бродівський	3234	3609	3342	3390	2899	3538	3036
Буський	2575	3572	2921	2729	2240	2425	2386
Городоцький	3204	3272	2205	2202	1714	1813	1745
Дрогобицький	2157	2607	2151	2085	1737	1909	1866
Жидачівський	3169	3315	2608	4388	4669	4978	4270
Жовківський	3150	3833	3503	3190	2641	3088	2782
Золочівський	2820	3136	2027	1966	1696	1866	1664
Кам'янка-Бузький	2442	3082	2195	2162	1634	1771	1759
Миколаївський	2230	2578	1775	1663	1347	1461	1457
Мостиський	2302	2944	2143	1994	1615	1752	1731
Перемишлянський	2968	4360	3730	3724	3466	3619	3476
Пустомитівський	2485	2995	2488	2340	1880	2047	2006
Радехівський	3822	4385	3596	3351	2797	3084	2991
Самбірський	2530	2909	2594	3661	2792	2912	2371
Сколівський	1909	1993	1650	1543	1196	1297	1278
Сокальський	6969	7102	5812	5257	4286	4739	4564
Старосамбірський	2525	3252	2677	2653	2137	2318	2283
Стрийський	2089	2291	1757	1689	1415	1568	1536
Турківський	2905	3525	2950	2773	2254	2443	2411
Яворівський	2538	3342	2544	2547	2066	2255	2228

7.69. Виробництво м'яса (реалізація на забій) свинини

(у живій вазі; т)

	2000	2005	2010	2011	2012	2013	2014
Всього по області	32541	28722	43157	40771	44413	53504	58426
Міста обласного значення	341	194	154	126	136	160	157
райони							
Бродівський	1766	1413	1546	1234	1343	1622	1584
Буський	1382	1539	4159	4671	4268	5585	5956
Городоцький	1435	1334	1230	1018	1126	1361	1314
Дрогобицький	1234	1019	1177	956	1015	1252	3400
Жидачівський	1803	1368	1703	1859	2377	3600	4645
Жовківський	1899	1751	2153	1713	1746	2332	2553
Золочівський	1353	1181	1274	1234	2085	2702	3037
Кам'янка-Бузький	1391	1211	1461	1089	1108	1237	1202
Миколаївський	1185	969	1090	866	935	1082	1198
Мостиський	1425	1250	1231	1006	1053	1261	1235
Перемишлянський	1889	1777	2477	2091	2297	2892	2760
Пустомитівський	1465	1500	1350	1085	1125	1362	1328
Радехівський	1942	1731	2076	1615	1673	1954	1903
Самбірський	1406	1203	1499	1307	1315	1596	1728
Сколівський	942	830	920	722	747	902	882
Сокальський	3340	3040	3519	2895	2879	3364	3503
Старосамбірський	1618	1361	1548	1318	1383	1679	1636
Стрийський	1219	1229	9497	11381	13040	14183	15054
Турківський	1889	1458	1647	1297	1407	1699	1663
Яворівський	1617	1364	1446	1288	1355	1679	1688

7.70. Виробництво м'яса (реалізація на забій) птиці всіх видів

	<i>(у живій вазі; т)</i>						
	2000	2005	2010	2011	2012	2013	2014
Всього по області	11495	21642	61962	65726	77849	78567	64947
Міста обласного значення	95	74	60	82	119	80	75
райони							
Бродівський	607	1662	1635	1715	2124	1896	897
Буський	681	959	1895	1367	1782	1744	2286
Городоцький	490	682	1431	1759	2338	2598	2244
Дрогобицький	429	554	549	684	999	635	671
Жидачівський	618	828	3505	3098	2811	2963	3878
Жовківський	643	926	2794	3458	3408	3294	1840
Золочівський	463	1244	4351	4227	4028	3513	2835
Кам'янка-Бузький	479	628	1201	1336	1661	1351	1151
Миколаївський	407	491	8358	8001	9744	13163	11441
Мостиський	489	606	638	826	1138	834	779
Перемишлянський	652	888	1924	2229	2451	1718	2108
Пустомитівський	624	4098	9356	9708	13237	13951	9304
Радехівський	649	864	1190	1723	2657	1936	1350
Самбірський	477	2522	6306	4797	6998	7513	7142
Сколівський	325	414	369	491	692	465	442
Сокальський	1195	1301	2556	2757	2768	2686	1796
Старосамбірський	558	673	596	841	1230	826	785
Стрийський	395	470	7796	8998	8576	8375	6789
Турківський	653	732	660	881	1304	876	834
Яворівський	566	1026	4792	6748	7784	8150	6300

7.71. Виробництво м'яса (реалізація на забій) овець та кіз

	<i>(у живій вазі; т)</i>						
	2000	2005	2010	2011	2012	2013	2014
Всього по області	300	481	400	332	364	374	363
Міста обласного значення	4	4	2	1	–	–	–
райони							
Бродівський	17	24	21	17	18	19	19
Буський	13	25	22	18	19	20	20
Городоцький	13	24	15	15	14	16	16
Дрогобицький	11	18	15	13	15	15	14
Жидачівський	17	23	15	17	17	15	15
Жовківський	18	27	23	19	22	26	26
Золочівський	13	21	25	14	22	19	15
Кам'янка-Бузький	13	21	16	13	14	15	14
Миколаївський	11	17	13	11	12	12	12
Мостиський	13	22	16	13	14	15	14
Перемишлянський	17	31	29	24	25	27	26
Пустомитівський	13	21	18	14	15	16	16
Радехівський	17	32	26	20	22	23	23
Самбірський	13	20	17	19	23	18	18
Сколівський	9	15	12	10	11	11	11
Сокальський	30	46	38	31	34	36	35
Старосамбірський	15	24	20	17	18	19	19
Стрийський	11	16	15	11	12	12	12
Турківський	17	26	23	18	19	21	20
Яворівський	15	24	19	17	18	19	18

7.72. Виробництво м'яса (реалізація на забій) кролів

(у живій вазі; т)

	2000	2005	2010	2011	2012	2013	2014
Всього по області	1382	1518	1498	1619	1776	1849	1813
Міста обласного значення	12	8	7	8	9	10	10
райони							
Бродівський	76	78	79	84	93	98	96
Буський	58	79	83	87	97	101	99
Городоцький	62	73	80	98	105	103	102
Дрогобицький	53	58	59	63	70	73	72
Жидачівський	78	73	60	67	73	77	75
Жовківський	80	87	88	94	105	111	108
Золочівський	58	65	54	58	65	68	67
Кам'янка-Бузький	59	68	60	64	71	74	73
Миколаївський	51	55	50	53	58	61	59
Мостиський	61	68	61	64	70	73	72
Перемишлянський	82	100	109	116	128	134	131
Пустомитівський	63	67	68	71	77	81	79
Радехівський	81	97	97	107	113	116	114
Самбірський	60	64	66	77	86	89	87
Сколівський	41	47	48	50	52	54	53
Сокальський	135	143	143	149	165	172	169
Старосамбірський	70	76	77	85	92	97	95
Стрийський	50	52	51	54	60	62	61
Турківський	82	83	85	89	98	102	100
Яворівський	70	77	73	81	89	93	91

7.73. Виробництво м'яса (реалізація на забій) коней

(у живій вазі; т)

	2000	2005	2010	2011	2012	2013	2014
Всього по області	1069	3192	3156	2827	2982	2931	2751
Міста обласного значення	9	20	16	14	15	14	13
райони							
Бродівський	52	163	171	147	161	149	143
Буський	42	166	178	148	165	151	151
Городоцький	48	152	126	110	118	108	107
Дрогобицький	39	119	126	106	120	109	110
Жидачівський	61	153	127	113	125	196	162
Жовківський	56	181	187	158	181	165	162
Золочівський	46	137	115	99	113	105	100
Кам'янка-Бузький	45	144	129	109	121	111	108
Миколаївський	46	118	108	91	101	90	91
Мостиський	43	141	130	108	120	110	107
Перемишлянський	56	208	229	195	218	318	223
Пустомитівський	48	139	146	120	132	121	118
Радехівський	80	206	207	169	191	176	171
Самбірський	45	134	140	276	146	134	132
Сколівський	47	96	103	84	89	81	79
Сокальський	117	322	311	261	284	263	256
Старосамбірський	52	157	164	143	158	145	141
Стрийський	34	108	107	90	102	93	91
Турківський	55	170	181	150	170	153	150
Яворівський	48	158	155	136	152	139	136

7.74. Виробництво молока

(*m*)

	2000	2005	2010	2011	2012	2013	2014
Всього по області	1031949	930375	656185	629655	620641	619400	600951
Міста обласного значення	7963	4364	1808	1645	1617	1600	1563
райони							
Бродівський	49069	46214	37870	36334	36108	36957	35935
Буський	38433	39244	26487	21210	20800	21115	20633
Городоцький	42689	35409	21802	20907	20581	20546	20033
Дрогобицький	61816	54757	38494	36954	36386	36304	35093
Жидачівський	61787	51561	33477	32411	32155	32035	31120
Жовківський	63494	56508	42728	41070	40375	40061	38686
Золочівський	45555	40460	29445	28101	27670	27624	26429
Кам'янка-Бузький	45380	36792	25714	24674	24178	24101	23447
Миколаївський	42863	40986	27281	26141	25626	25518	24795
Мостиський	43179	39472	24444	23385	22952	22912	22290
Перемишлянський	40154	39739	30118	28877	28329	28232	27407
Пустомитівський	50785	43437	26716	25762	25673	25906	25475
Радехівський	38214	34852	25890	24990	24815	24418	23623
Самбірський	63799	63312	43636	41759	41189	40818	39785
Сколівський	35832	31818	25076	24048	23572	23501	22819
Сокальський	82131	77969	55118	50778	50579	50181	48263
Старосамбірський	64575	55141	37203	35681	35077	35035	34039
Стрийський	45567	37709	26745	23964	23429	23267	22450
Турківський	59104	55065	42796	49134	48300	48155	46807
Яворівський	49560	45566	33337	31830	31230	31114	30259

7.75. Виробництво яєць

(тис.шт.)

	2000	2005	2010	2011	2012	2013	2014
Всього по області	465880	548227	576761	543971	519927	530796	519291
Міста обласного значення	6826	4792	5211	5192	5375	5457	5449
райони							
Бродівський	16411	16778	18046	17771	18806	18664	18617
Буський	40397	54459	45407	60183	27245	22530	22485
Городоцький	20596	22279	22191	23289	23983	24367	24318
Дрогобицький	29311	75427	81477	50445	39966	37421	41353
Жидачівський	26866	26655	27267	26956	27967	28384	28327
Жовківський	28236	39569	29754	29072	29486	30274	29800
Золочівський	19911	20385	23337	23505	24328	24693	24644
Кам'янка-Бузький	23695	31896	33276	33955	32495	34118	33672
Миколаївський	18178	19240	19845	19365	23324	33523	20666
Мостиський	24091	25343	25365	25371	26311	26718	26665
Перемишлянський	19794	20619	23738	23326	24142	24515	24466
Пустомитівський	32810	30580	51048	42554	48237	49173	48394
Радехівський	18613	19164	27942	21023	21188	21515	21472
Самбірський	25245	25845	28256	27802	28803	29235	29177
Сколівський	7905	7842	8441	8396	8698	8830	8812
Сокальський	31793	32376	33500	33828	35073	35736	35461
Старосамбірський	28036	27171	26874	26576	27506	27919	27863
Стрийський	15975	16188	15132	14651	15178	15406	15375
Турківський	9933	9703	9807	9736	10086	10242	10222
Яворівський	21258	21916	20847	20975	21730	22076	22053

7.76. Виробництво вовни

(ц)

	2000	2005	2010	2011	2012	2013	2014
Всього по області	208	136	120	121	134	139	154
Міста обласного значення	1	2	–	–	–	–	–
райони							
Бродівський	13	8	8	8	9	9	10
Буський	4	3	3	3	3	3	3
Городоцький	2	2	5	5	7	7	10
Дрогобицький	2	2	3	6	2	2	2
Жидачівський	5	3	1	1	1	1	1
Жовківський	14	11	11	13	15	18	17
Золочівський	9	7	5	6	7	8	9
Кам'янка-Бузький	28	15	8	9	10	10	11
Миколаївський	3	2	6	6	6	3	3
Мостиський	2	2	2	2	2	2	2
Перемишлянський	11	7	6	7	8	8	9
Пустомитівський	5	5	4	4	5	7	6
Радехівський	23	25	21	22	25	26	29
Самбірський	2	5	10	2	2	2	2
Сколівський	6	1	2	2	3	3	4
Сокальський	22	9	8	8	9	9	12
Старосамбірський	12	11	8	8	10	10	9
Стрийський	1	1	1	1	1	1	3
Турківський	23	8	3	3	3	4	5
Яворівський	20	7	5	5	6	6	7

7.77. Виробництво меду

(т)

	2000	2005	2010	2011	2012	2013	2014
Всього по області	385	782	727	666	703	722	701
Міста обласного значення	14	39	17	16	16	17	17
райони							
Бродівський	27	44	42	37	41	39	40
Буський	13	23	21	18	21	20	19
Городоцький	13	20	18	19	20	20	22
Дрогобицький	19	39	48	41	43	47	44
Жидачівський	19	47	43	39	40	42	41
Жовківський	19	32	25	25	22	24	26
Золочівський	22	57	46	48	50	50	45
Кам'янка-Бузький	15	22	23	20	21	22	20
Миколаївський	11	25	22	18	19	21	21
Мостиський	15	31	34	31	38	37	36
Перемишлянський	14	40	32	29	32	33	34
Пустомитівський	20	42	49	46	51	49	48
Радехівський	23	39	38	34	36	36	33
Самбірський	23	51	55	50	53	53	53
Сколівський	14	44	26	24	23	24	25
Сокальський	23	30	28	25	26	25	25
Старосамбірський	33	42	38	35	37	41	37
Стрийський	16	38	45	42	42	44	43
Турківський	16	32	40	38	38	41	34
Яворівський	16	45	37	31	34	37	38

**7.78. Частка виробництва основних видів продукції тваринництва
за категоріями господарств у 2014 році**

(у відсотках до загального обсягу)

	Сільськогосподарські підприємства		Господарства населення	
	м'ясо (реалізація на забій)	молоко	м'ясо (реалізація на забій)	молоко
Всього по області	47,9	4,1	52,1	95,9
Міста обласного значення	1,5	1,2	98,5	98,8
райони				
Бродівський	14,6	15,8	85,4	84,2
Буський	53,2	2,8	46,8	97,2
Городоцький	34,0	3,0	66,0	97,0
Дрогобицький	39,8	5,3	60,2	94,7
Жидачівський	70,3	5,5	29,7	94,5
Жовківський	25,2	2,8	74,8	97,2
Золочівський	55,2	1,5	44,8	98,5
Кам'янка-Бузький	13,1	1,5	86,9	98,5
Миколаївський	78,6	1,7	21,4	98,3
Мостиський	5,9	1,6	94,1	98,4
Перемишлянський	22,7	0,1	77,3	99,9
Пустомитівський	68,3	9,4	31,7	90,6
Радехівський	10,3	5,6	89,7	94,4
Самбірський	60,6	1,8	39,4	98,2
Сколівський	–	–	100,0	100,0
Сокальський	15,7	12,6	84,3	87,4
Старосамбірський	1,7	1,0	98,3	99,0
Стрийський	86,7	1,6	13,3	98,4
Турківський	–	–	100,0	100,0
Яворівський	55,0	2,0	45,0	98,0

7.79. Виробництво м'яса на 100 га сільськогосподарських угідь

(у живій вазі; ц)

	2000	2005	2010	2011	2012	2013	2014
Всього по області	90,3	114,5	156,2	158,1	165,5	180,0	170,5
Міста обласного значення	218,9	146,6	110,1	107,1	121,0	125,2	122,2
райони							
Бродівський	88,3	128,2	122,5	119,1	120,0	133,1	105,5
Буський	91,1	130,9	188,8	184,1	174,7	203,7	221,4
Городоцький	97,2	116,7	100,6	103,0	107,1	118,3	109,0
Дрогобицький	75,8	94,5	87,7	84,0	85,2	86,2	132,4
Жидачівський	93,0	114,3	161,1	191,6	202,3	238,0	262,2
Жовківський	74,6	87,1	111,2	109,9	103,4	115,1	95,5
Золочівський	66,5	100,8	141,4	137,3	144,7	151,6	141,9
Кам'янка-Бузький	79,1	95,8	94,4	89,0	86,0	85,0	80,3
Миколаївський	104,6	115,2	312,2	293,3	335,5	502,9	452,3
Мостиський	75,4	95,7	87,8	85,3	87,5	88,0	85,4
Перемишлянський	108,1	144,7	211,9	209,2	215,8	218,3	220,4
Пустомитівський	83,9	161,2	240,7	239,5	295,6	314,9	230,2
Радехівський	92,8	127,9	125,8	122,5	130,7	127,8	114,6
Самбірський	66,3	103,6	158,6	151,6	170,1	183,8	172,1
Сколівський	105,8	129,6	109,0	102,0	97,8	98,7	96,5
Сокальський	118,5	127,5	130,3	119,6	110,4	119,4	109,6
Старосамбірський	87,0	121,6	109,7	109,5	108,7	110,0	116,9
Стрийський	85,0	97,4	439,6	508,9	532,6	559,0	645,6
Турківський	173,5	183,5	170,7	160,0	161,7	163,3	161,0
Яворівський	74,7	97,3	143,4	171,8	182,2	196,0	166,5

7.80. Виробництво молока на 100 га сільськогосподарських угідь

(ц)

	2000	2005	2010	2011	2012	2013	2014
Всього по області	885,1	858,9	620,6	596,8	590,0	592,2	581,1
Міста обласного значення	1560,0	929,9	394,2	361,5	403,2	410,3	402,1
райони							
Бродівський	753,3	852,6	683,0	657,1	652,8	672,0	656,3
Буський	737,3	810,0	540,1	515,8	423,9	429,3	419,2
Городоцький	789,7	746,1	431,0	414,0	406,9	405,3	395,1
Дрогобицький	1194,3	1182,2	827,9	795,0	783,3	784,0	757,8
Жидачівський	1000,0	1023,4	672,7	650,8	645,9	644,7	625,5
Жовківський	810,5	723,3	543,2	522,7	515,3	511,6	494,7
Золочівський	637,4	705,2	530,5	507,9	499,9	505,9	485,9
Кам'янка-Бузький	810,9	684,0	479,4	460,1	451,0	449,6	437,4
Миколаївський	1140,3	1116,3	747,5	717,6	704,9	807,6	786,6
Мостиський	751,2	750,5	508,6	497,3	501,0	499,1	483,6
Перемишлянський	766,4	780,6	750,9	720,9	712,0	707,5	692,5
Пустомитівський	906,5	793,9	479,0	462,6	460,8	464,3	456,3
Радехівський	537,9	609,2	453,0	438,2	435,0	428,4	413,4
Самбірський	933,6	957,0	651,5	624,5	616,6	612,0	596,5
Сколівський	1158,6	1214,8	881,1	845,5	827,3	824,6	801,9
Сокальський	825,6	831,6	580,2	556,3	535,9	532,1	512,6
Старосамбірський	1160,6	1209,7	803,4	772,3	759,6	758,2	802,1
Стрийський	1020,1	881,8	611,6	594,6	537,7	534,9	615,6
Турківський	1830,4	1685,6	1317,3	1262,3	1486,8	1486,1	1455,8
Яворівський	762,4	740,1	529,5	505,6	496,3	494,6	481,6

7.81. Виробництво яєць на 100 га зібраної площі зернових культур

(тис.шт.)

	2000	2005	2010	2011	2012	2013	2014
Всього по області	163,4	213,3	213,8	225,3	197,2	184,8	173,0
Міста обласного значення	476,4	3952,0	3593,8	5192,0	5375,0	5350,0	5290,3
райони							
Бродівський	92,6	91,0	103,3	99,5	107,4	96,8	85,8
Буський	230,9	346,2	255,9	340,4	144,8	115,2	127,1
Городоцький	152,7	161,6	161,1	201,3	164,2	149,9	133,1
Дрогобицький	338,3	929,1	907,6	597,0	487,7	461,0	403,9
Жидачівський	192,7	214,5	151,4	227,3	184,8	149,8	140,4
Жовківський	125,1	186,8	158,5	152,8	156,1	156,1	142,4
Золочівський	85,7	113,6	81,7	117,0	100,9	97,4	92,8
Кам'янка-Бузький	149,3	225,7	233,9	258,7	215,4	239,4	206,1
Миколаївський	217,7	244,0	374,1	292,6	365,8	411,7	230,3
Мостиський	156,7	223,1	210,6	249,8	197,5	178,4	174,3
Перемишлянський	160,5	166,4	235,5	270,1	259,3	229,2	221,7
Пустомитівський	214,4	199,5	356,3	363,3	429,4	387,1	366,4
Радехівський	92,3	111,1	135,6	99,2	90,5	86,3	88,9
Самбірський	145,2	202,4	273,4	270,3	281,5	254,9	241,7
Сколівський	924,6	1181,0	2497,3	2506,6	2288,9	2252,6	2576,6
Сокальський	101,1	118,9	100,2	118,7	110,1	104,1	105,9
Старосамбірський	309,8	356,6	412,9	438,0	448,4	397,6	428,0
Стрийський	227,4	178,8	225,8	206,8	215,0	161,4	155,1
Турківський	434,9	480,1	612,9	654,8	743,8	750,9	772,6
Яворівський	191,1	189,4	195,0	218,2	206,6	212,2	185,5

7.82. Виробництво вовни на 100 га сільськогосподарських угідь

(кг)

	2000	2005	2010	2011	2012	2013	2014
Всього по області	1,8	1,3	1,1	1,1	1,2	1,3	1,5
Міста обласного значення	2,0	4,3	–	–	–	–	–
райони							
Бродівський	2,0	1,5	1,4	1,4	1,6	1,6	1,8
Буський	0,8	0,6	0,6	0,6	0,6	0,6	0,6
Городоцький	0,4	0,4	1,0	1,0	1,4	1,4	2,0
Дрогобицький	0,4	0,4	0,6	1,3	0,4	0,4	0,4
Жидачівський	0,8	0,6	0,2	0,2	0,2	0,2	0,2
Жовківський	1,8	1,4	1,4	1,7	1,9	2,3	2,2
Золочівський	1,3	1,2	0,9	1,1	1,3	1,5	1,7
Кам'янка-Бузький	5,0	2,8	1,5	1,7	1,9	1,9	2,1
Миколаївський	0,8	0,5	1,6	1,6	1,7	1,0	1,0
Мостиський	0,3	0,4	0,4	0,4	0,4	0,4	0,4
Перемишлянський	2,1	1,4	1,5	1,7	2,0	2,0	2,3
Пустомитівський	0,9	0,9	0,7	0,7	0,9	1,3	1,1
Радехівський	3,2	4,4	3,7	3,9	4,4	4,6	5,1
Самбірський	0,3	0,8	1,5	0,3	0,3	0,3	0,3
Сколівський	1,9	0,4	0,7	0,7	1,1	1,1	1,4
Сокальський	2,2	1,0	0,8	0,8	1,0	1,0	1,3
Старосамбірський	2,2	2,4	1,7	1,7	2,2	2,2	2,1
Стрийський	0,2	0,2	0,2	0,2	0,2	0,2	0,8
Турківський	7,1	2,4	0,9	0,9	0,9	1,2	1,6
Яворівський	3,1	1,1	0,8	0,8	1,0	1,0	1,1

7.83. Кількість фермерських господарств

(на кінець року; одиниць)

	2000	2005	2010	2011	2012	2013	2014
Всього по області	1164	1194	956	945	1009	1025	1028
Міста обласного значення	1	7	3	3	2	2	2
райони							
Бродівський	33	31	25	25	26	25	24
Буський	67	55	51	47	51	52	52
Городоцький	42	48	40	40	43	42	43
Дрогобицький	50	30	14	14	22	23	22
Жидачівський	76	75	74	79	81	83	85
Жовківський	83	106	92	94	96	97	95
Золочівський	74	90	48	48	48	48	47
Кам'янка-Бузький	59	61	46	40	44	44	44
Миколаївський	34	20	22	23	27	27	29
Мостиський	45	85	90	92	95	95	94
Перемишлянський	29	26	23	20	25	27	27
Пустомитівський	143	154	105	104	107	113	113
Радехівський	57	53	42	41	44	45	47
Самбірський	42	49	46	45	53	55	55
Сколівський	7	7	4	4	4	4	4
Сокальський	177	141	95	92	96	93	93
Старосамбірський	27	21	31	31	34	37	37
Стрийський	74	78	50	50	56	58	58
Турківський	13	8	1	1	1	1	1
Яворівський	31	49	54	52	54	54	56

7.84. Чисельність працівників у фермерських господарствах

(осіб)

	2005	2010	2011	2012	2013	2014
Всього по області	4552	2392	2237	2436	2540	2430
Міста обласного значення	3	3	2	3	2	1
райони						
Бродівський	90	43	39	36	34	32
Буський	365	149	127	133	141	118
Городоцький	105	48	42	37	31	31
Дрогобицький	66	56	51	53	62	53
Жидачівський	347	171	194	161	235	170
Жовківський	571	376	282	375	473	416
Золочівський	224	83	87	78	84	91
Кам'янка-Бузький	216	123	120	89	75	75
Миколаївський	89	96	94	97	89	87
Мостиський	189	102	128	120	98	115
Перемишлянський	142	59	54	97	87	92
Пустомитівський	333	340	364	404	464	468
Радехівський	161	115	73	82	82	75
Самбірський	524	119	106	108	183	179
Сколівський	12	8	7	9	5	6
Сокальський	552	200	190	249	138	173
Старосамбірський	219	98	90	95	90	77
Стрийський	222	98	101	117	99	97
Турківський	–	8	4	2	2	2
Яворівський	122	96	82	91	66	72

7.85. Чисельність працюючих жінок у фермерських господарствах

(осіб)

	2005	2010	2011	2012	2013	2014
Всього по області	1509	516	487	481	588	594
Міста обласного значення	1	1	1	2	2	1
райони						
Бродівський	30	9	7	6	4	6
Буський	88	37	22	23	26	24
Городоцький	41	13	11	7	5	6
Дрогобицький	20	20	18	20	19	15
Жидачівський	118	48	56	33	66	28
Жовківський	127	102	64	88	137	120
Золочівський	72	29	27	22	23	24
Кам'янка-Бузький	93	28	23	12	13	19
Миколаївський	20	23	26	23	20	20
Мостиський	64	8	34	24	28	35
Перемишлянський	62	6	6	11	19	26
Пустомитівський	124	45	42	34	51	68
Радехівський	53	12	16	19	18	18
Самбірський	228	28	18	26	67	65
Сколівський	6	3	2	3	2	1
Сокальський	181	33	44	46	22	39
Старосамбірський	72	15	18	23	20	25
Стрийський	71	24	22	26	22	26
Турківський	–	3	2	1	1	1
Яворівський	38	29	28	32	23	27

7.86. Площа сільськогосподарських угідь у користуванні фермерських господарств

(на кінець року; га)

	2000	2005	2010	2011	2012	2013	2014
Всього по області	52136	54113	52066	55012	52114	52306	51012
Міста обласного значення	2	50	31	31	21	20	20
райони							
Бродівський	825	925	1320	1417	1288	1164	1257
Буський	2849	4326	4023	7787	6808	7673	6528
Городоцький	710	895	1420	1157	972	903	828
Дрогобицький	615	532	576	674	593	691	595
Жидачівський	6053	4285	4615	4798	5020	5495	5692
Жовківський	3240	7122	6137	5714	4946	3751	3070
Золочівський	3887	7098	2701	2840	3387	3415	3510
Кам'янка-Бузький	1667	2765	2825	3295	2960	2860	2747
Миколаївський	586	713	3355	2986	1540	1071	991
Мостиський	1175	1777	2612	3106	3115	3689	3505
Перемишлянський	976	324	1215	1267	1341	1243	1471
Пустомитівський	1756	3034	1891	1764	1950	2058	2650
Радехівський	1825	2501	1674	1739	1705	2586	2898
Самбірський	9036	3545	2880	2999	3134	2518	2739
Сколівський	30	29	24	35	42	12	41
Сокальський	7238	8471	9214	7795	7823	7840	7742
Старосамбірський	474	850	1871	1919	1752	1653	963
Стрийський	7525	3617	2826	2960	2840	2779	3102
Турківський	97	70	5	8	9	10	10
Яворівський	1570	1184	851	721	868	875	653

7.87. Площа ріллі у користуванні фермерських господарств

	<i>(на кінець року; га)</i>						
	2000	2005	2010	2011	2012	2013	2014
Всього по області	42981	47421	47450	49766	46099	49027	47767
Міста обласного значення	2	29	11	11	2	2	2
райони							
Бродівський	534	847	1182	1204	1106	894	1083
Буський	2056	3459	3239	7109	5966	7511	6486
Городоцький	657	810	1330	1132	922	867	782
Дрогобицький	484	422	501	397	496	601	474
Жидачівський	4871	3553	3718	3819	4316	4687	4958
Жовківський	3079	6365	5471	5182	4614	3477	2915
Золочівський	3010	5801	2431	2463	2983	2972	3041
Кам'янка-Бузький	1578	2599	2768	3251	2823	2830	2717
Миколаївський	563	600	3267	2904	1199	910	703
Мостиський	1010	1641	2405	3019	3035	3595	3436
Перемишлянський	870	267	1149	620	513	1214	1443
Пустомитівський	1571	2902	1826	1661	1456	1940	2535
Радехівський	1777	2388	1640	1700	1663	2560	2858
Самбірський	6692	3008	2459	2615	2447	2431	2551
Сколівський	16	16	13	34	42	12	41
Сокальський	6524	7520	8751	7560	7348	7374	7205
Старосамбірський	466	773	1822	1891	1599	1590	936
Стрийський	5689	3263	2622	2504	2752	2693	2960
Турківський	91	70	5	5	5	10	10
Яворівський	1441	1088	840	685	812	857	631

**7.88. Посівні площі основних сільськогосподарських культур
у фермерських господарствах**

(га)

	Зернові та зернобобові культури				Цукрові буряки (фабричні)			
	2000	2005	2010	2014	2000	2005	2010	2014
Всього по області	19838	34452	35729	29486	1929	1811	1799	665
Міста обласного значення	–	2	1	1	–	–	–	–
райони								
Бродівський	459	568	961	706	26	–	–	–
Буський	887	3546	4593	3466	126	139	86	95
Городоцький	448	625	835	536	22	1	–	–
Дрогобицький	131	284	376	211	4	–	–	–
Жидачівський	2285	3156	2670	3630	360	198	1	–
Жовківський	1199	3259	2781	1490	15	50	2	–
Золочівський	1629	3458	1560	1742	79	128	–	–
Кам'янка-Бузький	760	1659	1822	1801	114	122	120	15
Миколаївський	339	368	2574	1095	13	20	–	–
Мостиський	494	1229	1620	1938	40	16	–	–
Перемишлянський	389	248	738	915	11	20	40	–
Пустомитівський	680	1875	1110	1545	9	43	–	–
Радехівський	469	1928	2819	1056	51	283	526	70
Самбірський	3833	2684	1583	1663	285	68	–	–
Сколівський	1	–	–	0	–	–	–	–
Сокальський	3500	6176	6585	5087	748	717	1024	485
Старосамбірський	167	505	1093	684	4	6	–	–
Стрийський	1656	2094	1563	1489	2	–	–	–
Турківський	1	2	–	0	–	–	–	–
Яворівський	511	786	445	431	20	–	–	–

Продовження табл. 7.88.

	Картопля				Овочі			
	2000	2005	2010	2014	2000	2005	2010	2014
Всього по області	639	454	613	584	645	598	546	483
Міста обласного значення	–	–	–	0	1	–	–	–
райони								
Бродівський	5	8	1	3	49	38	3	2
Буський	23	23	44	45	47	171	13	34
Городоцький	29	11	5	3	38	7	5	2
Дрогобицький	14	3	8	15	15	2	7	10
Жидачівський	46	38	89	95	32	16	170	82
Жовківський	166	119	112	107	128	124	110	113
Золочівський	15	7	6	5	25	20	1	3
Кам'янка-Бузький	31	13	12	6	13	78	74	53
Миколаївський	11	5	8	9	17	3	6	2
Мостиський	30	28	33	13	36	26	22	9
Перемишлянський	8	3	8	8	15	1	3	12
Пустомитівський	77	52	143	136	123	66	91	123
Радехівський	15	5	7	5	2	1	1	1
Самбірський	25	5	3	5	17	1	0	–
Сколівський	2	2	1	1	–	–	0	0
Сокальський	43	31	16	11	9	5	5	3
Старосамбірський	31	31	41	34	34	17	19	12
Стрийський	40	46	43	26	33	7	8	9
Турківський	3	1	0	0	1	–	–	–
Яворівський	25	23	33	57	10	15	8	13

**7.89. Валові збори основних сільськогосподарських культур
у фермерських господарствах**

(ц)

	Зернові та зернобобові культури				Цукрові буряки (фабричні)			
	2000	2005	2010	2014	2000	2005	2010	2014
Всього по області	266600	664025	725518	995943	288548	413528	685710	333776
Міста обласного значення	–	40	24	27	–	–	–	–
райони								
Бродівський	4675	6332	13533	19902	1660	–	–	–
Буський	16985	81847	130075	136767	15627	26065	33298	58833
Городоцький	4375	11114	11412	12433	1190	140	–	–
Дрогобицький	1442	4270	3168	2764	470	–	–	–
Жидачівський	24856	54148	31641	117335	44094	22604	200	–
Жовківський	21381	62402	41498	38844	1464	12290	720	–
Золочівський	23796	91546	52052	72330	8746	11628	-	–
Кам'янка-Бузький	8842	30271	34732	76457	18960	39858	69979	5250
Миколаївський	2492	6451	54719	36025	1184	4150	–	–
Мостиський	7204	22430	25677	59858	4694	2193	–	–
Перемишлянський	5121	3349	12311	35017	433	6863	7685	–
Пустомитівський	5994	27135	11025	49170	410	–	12	–
Радехівський	5143	39740	116389	47210	5564	76052	223650	24104
Самбірський	41449	34398	23578	55260	42176	855	–	–
Сколівський	10	–	–	6	–	–	–	–
Сокальський	63191	137958	120512	155413	141104	209798	350166	245589
Старосамбірський	3270	11055	12968	15891	530	957	–	–
Стрийський	18634	28114	24628	52758	216	–	–	–
Турківський	9	21	–	2	–	–	–	–
Яворівський	7731	11404	5576	12474	26	75	–	–

	Картопля				Овочі			
	2000	2005	2010	2014	2000	2005	2010	2014
Всього по області	73316	42476	68953	109460	54464	52749	79913	123043
Міста обласного значення	–	–	–	43	55	–	–	–
райони								
Бродівський	452	684	53	324	738	826	75	220
Буський	2473	1599	5550	9768	6394	5401	2119	4697
Городоцький	3800	899	375	362	5166	870	318	520
Дрогобицький	1790	100	750	1550	437	110	250	1300
Жидачівський	3065	4336	12759	20829	1722	2488	32277	22294
Жовківський	21680	9453	11037	14350	12398	14238	15655	29198
Золочівський	1125	433	364	460	2348	1095	53	199
Кам'янка-Бузький	4365	1007	1859	985	922	14587	7733	13753
Миколаївський	1095	485	1075	1858	640	634	605	458
Мостиський	3581	2006	3017	1891	4284	2516	1775	1666
Перемишлянський	698	57	1020	1150	479	60	960	4800
Пустомитівський	7514	7363	14153	30930	8112	5092	13351	36224
Радехівський	1260	555	1230	463	131	50	57	70
Самбірський	2561	458	84	60	579	112	10	–
Сколівський	190	200	88	81	12	10	21	19
Сокальський	4102	3156	2340	2340	1069	241	631	550
Старосамбірський	4300	3042	4585	6075	5192	2444	2331	3093
Стрийський	4445	4319	3739	3732	1904	822	613	1757
Турківський	455	117	36	49	41	–	–	–
Яворівський	4350	2207	4809	12160	1841	1153	1079	2225

**7.90. Урожайність основних сільськогосподарських культур
у фермерських господарствах**

(у з 1 га зібраної площі)

	Зернові та зернобобові культури				Цукрові буряки (фабричні)			
	2000	2005	2010	2014	2000	2005	2010	2014
Всього по області	14,8	19,7	21,3	33,9	185	249	382	502
Міста обласного значення	–	26,7	48,0	20,8	–	–	–	–
райони								
Бродівський	10,6	11,1	14,5	28,2	98	–	–	–
Буський	20,3	23,3	28,7	39,4	137	194	387	619
Городоцький	10,2	17,8	13,7	23,2	74	255	–	–
Дрогобицький	11,4	15,3	8,4	13,1	118	–	–	–
Жидачівський	12,1	17,5	13,7	32,9	181	124	200	–
Жовківський	18,6	19,7	16,7	26,1	133	244	313	–
Золочівський	15,7	26,5	33,8	41,2	148	91	–	–
Кам'янка-Бузький	12,4	19,6	20,6	42,5	186	350	588	350
Миколаївський	9,0	17,8	22,1	32,6	99	231	–	–
Мостиський	14,6	18,3	15,9	30,9	117	140	–	–
Перемишлянський	14,0	15,7	18,2	38,3	87	343	192	–
Пустомитівський	10,7	15,2	11,3	31,9	137	–	120	–
Радехівський	12,1	20,6	41,3	44,7	155	278	425	344
Самбірський	14,1	13,7	15,4	34,3	237	30	–	–
Сколівський	10,0	–	–	12,8	–	–	–	–
Сокальський	18,4	22,4	18,3	30,6	197	303	344	506
Старосамбірський	20,4	23,7	13,5	23,2	177	160	–	–
Стрийський	12,1	14,3	17,1	36,5	108	–	–	–
Турківський	9,0	12,6	–	19,2	–	–	–	–
Яворівський	15,1	14,5	15,7	29,0	26	188	–	–

Продовження табл. 7.90.

	Картопля				Овочі			
	2000	2005	2010	2014	2000	2005	2010	2014
Всього по області	116	97	118	189	103	91	148	261
Міста обласного значення	–	–	–	269	183	–	–	–
райони								
Бродівський	113	81	76	116	16	23	30	147
Буський	108	70	205	218	144	32	229	137
Городоцький	131	80	106	107	157	130	64	248
Дрогобицький	128	33	94	103	29	55	35	130
Жидачівський	67	115	145	220	64	157	190	262
Жовківський	131	87	99	135	120	117	136	270
Золочівський	80	64	60	92	104	54	58	74
Кам'янка-Бузький	141	79	182	162	95	196	105	266
Миколаївський	110	103	138	214	105	192	103	208
Мостиський	119	73	92	146	119	97	79	179
Перемишлянський	87	19	204	144	58	60	320	400
Пустомитівський	102	142	100	227	90	86	146	310
Радехівський	84	103	182	93	55	167	114	88
Самбірський	111	86	31	50	51	75	40	–
Сколівський	95	91	70	67	60	100	113	90
Сокальський	95	103	144	207	126	55	117	190
Старосамбірський	139	106	119	182	207	142	182	248
Стрийський	111	100	89	147	64	114	99	241
Турківський	152	90	90	158	59	–	–	–
Яворівський	174	94	144	213	182	109	133	178

7.91. поголів'я худоби у фермерських господарствах

(на кінець року; голів)

	Велика рогата худоба				У тому числі			
					корови			
	2000	2005	2010	2014	2000	2005	2010	2014
Всього по області	5889	6138	6662	7947	2388	2191	2777	3083
Міста обласного значення	–	–	–	–	–	–	–	–
райони								
Бродівський	28	–	–	–	17	–	–	–
Буський	87	203	104	124	37	69	10	40
Городоцький	22	80	34	46	12	28	21	29
Дрогобицький	142	106	182	283	76	65	76	94
Жидачівський	938	540	1555	2731	298	179	550	736
Жовківський	299	2409	2051	968	266	794	906	424
Золочівський	189	23	1	–	47	5	1	–
Кам'янка-Бузький	98	50	173	285	40	23	100	153
Миколаївський	7	87	153	238	2	41	64	89
Мостиський	158	140	165	91	86	61	62	37
Перемишлянський	30	–	3	70	–	–	–	–
Пустомитівський	51	16	35	175	25	9	21	82
Радехівський	429	280	12	215	105	146	1	13
Самбірський	1826	496	1453	2044	591	208	699	1101
Сколівський	–	–	–	–	–	–	–	–
Сокальський	329	1256	354	133	171	350	109	43
Старосамбірський	33	44	142	309	15	15	45	95
Стрийський	945	243	229	177	498	128	107	121
Турківський	–	–	–	–	–	–	–	–
Яворівський	278	165	16	58	102	70	5	26

Продовження табл. 7.91.

	Свині				Вівці та кози			
	2000	2005	2010	2014	2000	2005	2010	2014
Всього по області	1706	2815	22783	18580	76	148	884	3345
Міста обласного значення	–	–	13	20	–	44	–	20
райони								
Бродівський	29	24	108	–	6	–	–	–
Буський	107	37	1286	1024	10	–	–	–
Городоцький	21	153	391	117	–	–	–	–
Дрогобицький	34	4	425	310	6	–	74	2764
Жидачівський	110	477	735	2311	1	–	60	–
Жовківський	55	842	6680	5323	–	–	64	34
Золочівський	–	138	236	59	–	–	–	–
Кам'янка-Бузький	32	33	2454	–	–	–	–	–
Миколаївський	1	62	1498	1861	12	82	129	–
Мостиський	61	98	924	610	3	–	350	260
Перемишлянський	44	–	558	2292	–	–	36	60
Пустомитівський	149	391	1357	43	–	–	141	51
Радехівський	190	36	75	151	19	12	–	–
Самбірський	282	116	2310	833	2	–	–	–
Сколівський	26	3	–	–	–	–	–	–
Сокальський	215	161	1563	2213	7	–	–	46
Старосамбірський	36	89	419	335	–	–	30	40
Стрийський	231	121	348	240	–	–	–	–
Турківський	–	–	–	–	–	–	–	–
Яворівський	83	30	1403	838	10	10	–	70

7.92. Виробництво продукції тваринництва у фермерських господарствах

(т)

	Реалізація худоби та птиці на забій (у живій вазі)				Молоко			
	2000	2005	2010	2014	2000	2005	2010	2014
Всього по області	458	5104	33683	33796	4045	3394	3776	4926
Міста обласного значення	–	–	3	0	–	–	–	–
райони								
Бродівський	5	99	–	–	25	–	–	–
Буський	17	41	151	114	66	147	39	112
Городоцький	2	25	25	10	31	83	45	77
Дрогобицький	12	1	33	9	153	195	209	108
Жидачівський	42	150	2169	3064	286	459	955	1556
Жовківський	24	319	2268	1694	88	424	1198	726
Золочівський	21	513	2584	2184	168	9	3	–
Кам'янка-Бузький	1	8	295	16	105	55	273	355
Миколаївський	–	11	6732	9858	15	99	264	317
Мостиський	11	22	59	40	159	133	127	100
Перемишлянський	1	–	1111	1234	–	–	–	–
Пустомитівський	21	3614	8853	6572	40	15	48	255
Радехівський	18	10	10	101	256	96	–	48
Самбірський	134	44	984	422	1250	363	228	486
Сколівський	–	–	–	–	–	–	–	–
Сокальський	75	199	307	203	378	816	134	175
Старосамбірський	5	16	11	45	35	25	15	259
Стрийський	63	22	7285	6223	855	270	219	286
Турківський	–	–	–	–	–	–	–	–
Яворівський	6	10	803	2007	135	205	19	66

**7.93. Реалізація основних видів продукції рослинництва
фермерськими господарствами у 2014 році**

(ц)

	Зернові та зернобобові культури	У тому числі		
		пшениця	кукурудза на зерно	інші зернові та зернобобові культури
Всього по області	619355	373750	99180	137685
Міста обласного значення	27	–	–	27
райони				
Бродівський	10204	6555	103	3545
Буський	52845	26803	13631	12412
Городоцький	7520	3456	973	3090
Дрогобицький	821	102	–	719
Жидачівський	55960	18493	17257	20210
Жовківський	23028	18012	3485	1531
Золочівський	63329	37391	5771	20167
Кам'янка-Бузький	54205	33104	15282	5819
Миколаївський	14629	5526	–	9103
Мостиський	39331	29496	3578	6256
Перемишлянський	18639	10079	107	8453
Пустомитівський	11604	2698	70	8836
Радехівський	61279	15512	33055	12713
Самбірський	17468	11580	2993	2895
Сколівський	–	–	–	–
Сокальський	119910	97699	2370	17771
Старосамбірський	5172	3794	–	1378
Стрийський	58097	49318	505	1605
Турківський	–	–	–	–
Яворівський	5287	4132	–	1155

Продовження табл. 7.93.

	Картопля	Овочі	Цукрові буряки
Всього по області	96824	60875	172992
Міста обласного значення	40	–	–
райони			
Бродівський	167	62	–
Буський	4208	2260	8991
Городоцький	193	33	–
Дрогобицький	166	159	–
Жидачівський	21575	1065	–
Жовківський	10860	24085	–
Золочівський	296	51	–
Кам'янка-Бузький	320	13110	–
Миколаївський	560	386	–
Мостиський	172	54	–
Перемишлянський	337	3526	–
Пустомитівський	43110	10430	–
Радехівський	171	–	83082
Самбірський	–	–	–
Сколівський	–	–	–
Сокальський	513	–	80919
Старосамбірський	4036	2649	–
Стрийський	1438	1288	–
Турківський	–	–	–
Яворівський	8662	1717	–

**7.94. Реалізація основних видів продукції тваринництва
фермерськими господарствами у 2014 році**

(ц)

	Худоба та птиця (у живій вазі)	У тому числі			Молоко
		велика рогата худоба	свині	птиця	
Всього по області	125518	47836	20544	57120	41479
Міста обласного значення	–	–	–	–	–
райони					
Бродівський	–	–	–	–	–
Буський	1269	153	1115	–	721
Городоцький	306	–	118	188	790
Дрогобицький	96	80	–	–	803
Жидачівський	30225	23499	2126	4600	8584
Жовківський	29346	6636	5793	16916	6093
Золочівський	54	–	54	–	–
Кам'янка-Бузький	160	160	–	–	2612
Миколаївський	21998	145	1425	20428	548
Мостиський	192	–	192	–	225
Перемишлянський	12660	3874	3039	5747	–
Пустомитівський	5455	–	–	5455	–
Радехівський	1057	1006	51	–	446
Самбірський	12357	10738	1619	–	14961
Сколівський	–	–	–	–	–
Сокальський	3128	603	2525	–	643
Старосамбірський	476	111	365	–	2185
Стрийський	3746	733	358	2655	2768
Турківський	1	1	–	–	–
Яворівський	2992	97	1764	1131	100

7.95. Результати діяльності фермерських господарств від виробництва сільськогосподарської продукції у 2014 році

	Чистий дохід (виручка) від реалізації, тис.грн.			Рівень рентабельності виробництва, %		
	продукції сільського господарства	у т.ч. продукції		продукції сільського господарства	у т.ч. продукції	
		рослинництва	тваринництва		рослинництва	тваринництва
Всього по області	506683,7	253832,4	252851,3	14,3	19,3	9,7
Міста обласного значення	24,8	24,8	–	11,7	11,7	–
райони						
Бродівський	2640,4	2640,4	–	62,0	62,0	–
Буський	22794,5	20791,8	2002,7	3,4	3,8	-0,6
Городоцький	2628,8	1792,1	836,7	8,7	8,8	8,7
Дрогобицький	1392,7	791,3	601,4	28,8	54,3	5,8
Жидачівський	79464,3	21834,1	57630,2	17,7	6,3	22,7
Жовківський	69160,8	17254,7	51906,1	-5,9	19,2	-12,0
Золочівський	25413,3	25264,1	149,3	30,8	30,8	27,4
Кам'янка-Бузький	18861,8	17164,2	1697,5	27,1	34,2	-17,2
Миколаївський	36816,5	4366,3	32450,2	7,7	82,6	2,1
Мостиський	16724,9	15694,6	1030,3	7,4	6,9	16,0
Перемишлянський	28065,1	8684,7	19380,4	17,4	60,1	4,8
Пустомитівський	46659,6	16770,5	29889,1	10,0	7,4	11,6
Радехівський	18288,6	15944,1	2344,5	29,1	27,9	37,8
Самбірський	44760,8	13844,5	30916,3	45,0	24,8	56,3
Сколівський	–	–	–	–	–	–
Сокальський	46101,4	40280,9	5820,5	13,5	14,6	6,4
Старосамбірський	4918,9	3309,5	1609,4	8,6	4,1	19,3
Стрийський	27735,5	21329,9	6405,6	28,6	31,8	19,0
Турківський	1,6	–	1,6	0,0	–	0,0
Яворівський	14229,4	6049,9	8179,5	8,8	6,8	10,3

7.96. Наявність сільськогосподарської техніки у фермерських господарствах у 2014 році

(на кінець року; шт.)

	Трактори	Причепи та напівпричепи	Зернозбиральні комбайни	Кормозбиральні комбайни	Картоплезбиральні комбайни	Картопле-саджалки
Всього по області	941	523	256	27	22	67
Міста обласного значення	–	–	–	–	–	–
райони						
Бродівський	14	2	5	–	–	2
Буський	80	41	17	1	–	7
Городоцький	28	15	7	1	–	1
Дрогобицький	10	3	3	1	–	–
Жидачівський	74	33	29	4	5	–
Жовківський	156	127	31	1	–	3
Золочівський	34	22	14	2	1	1
Кам'янка-Бузький	30	10	7	–	–	–
Миколаївський	22	7	7	2	1	4
Мостиський	29	15	1	–	–	–
Перемишлянський	28	7	6	–	10	–
Пустомитівський	71	47	3	1	–	11
Радехівський	34	15	7	–	–	2
Самбірський	67	29	18	5	–	10
Сколівський	–	–	–	–	–	–
Сокальський	138	90	57	1	1	15
Старосамбірський	26	9	10	–	2	–
Стрийський	48	27	17	5	–	6
Турківський	1	1	–	–	–	–
Яворівський	51	23	17	3	2	5

Продовження табл. 7.9б.

	Комбайни картопле- збиральні та картоп- лекопачі	Сівалки	Жатки валкові	Плуги	Сіноко- сарки	Культи- ватори	Всього потуж- ностей, кВт
Всього по області	44	310	18	378	97	311	184620
Міста обласного значення	–	–	–	–	–	–	–
райони							
Бродівський	1	7	–	8	–	7	1899
Буський	2	29	4	28	8	35	11429
Городоцький	–	14	–	17	7	12	3410
Дрогобицький	–	2	–	1	1	2	887
Жидачівський	5	9	2	36	4	21	14817
Жовківський	7	42	–	46	14	41	39706
Золочівський	2	18	–	13	2	15	9197
Кам'янка-Бузький	–	8	1	6	5	5	5102
Миколаївський	2	9	–	14	5	7	3457
Мостиський	–	5	–	16	–	18	3065
Перемишлянський	–	6	–	6	2	3	7182
Пустомитівський	15	23	1	10	7	10	18831
Радехівський	–	13	–	13	4	10	6371
Самбірський	–	13	5	11	15	6	12465
Сколівський	–	–	–	–	–	–	–
Сокальський	1	64	3	93	8	72	28325
Старосамбірський	2	9	–	11	2	5	2958
Стрийський	4	20	2	26	9	22	7957
Турківський	–	–	–	1	1	–	20
Яворівський	3	19	–	22	3	20	7542

7.97. Державна підтримка сільського господарства фермерських господарств у 2014 році¹

(тис.грн.)

	Отримано за рахунок бюджетних дотацій				Отримано коштів за рахунок податку на додану вартість		
	усього	у тому числі			усього	у тому числі	
		для підтримки виробництва продукції рослинництва	для розвитку тваринництва	за іншими видами державної підтримки		для підтримки виробництва продукції рослинництва	для розвитку тваринництва
Всього по області	12871,1	993,5	10818,2	1059,5	11201,5	3220,5	7980,9
Міста обласного значення	–	–	–	–	–	–	–
райони							
Бродівський	24,8	24,8	–	–	–	–	–
Буський	634,3	622,5	11,8	–	321,0	321,0	–
Городоцький	22,5	7,7	14,8	–	10,0	–	10,0
Дрогобицький	10,8	–	10,8	–	66,9	10,3	56,6
Жидачівський	843,9	6,5	837,4	–	354,2	116,0	238,2
Жовківський	1634,5	–	1421,5	213,0	1739,5	72,5	1667,0
Золочівський	200,0	200,0	–	–	207,0	207,0	–
Кам'янка-Бузький	212,2	–	–	212,2	–	–	–
Миколаївський	–	–	–	–	180,6	171,7	8,9
Мостиський	–	–	–	–	12,8	12,8	–
Перемишлянський	17,7	–	17,7	–	1401,6	227,1	1174,5
Пустомитівський	572,6	–	–	572,6	2596,6	883,5	1713,1
Радехівський	146,4	–	94,0	52,4	643,9	409,0	234,8
Самбірський	8193,9	22,7	8171,3	–	2854,0	416,8	2437,2
Сколівський	–	–	–	–	–	–	–
Сокальський	9,3	–	–	9,3	–	–	–
Старосамбірський	83,5	–	83,5	–	195,6	195,6	–
Стрийський	112,2	76,2	36,0	–	373,0	73,9	299,1
Турківський	–	–	–	–	–	–	–
Яворівський	152,5	33,1	119,4	–	244,8	103,3	141,5

7.98. Домогосподарства населення сільської місцевості

(на кінець року; тис.)

	2000	2005	2010	2011 ¹	2012 ¹	2013 ¹	2014 ¹
Всього по області	335,7	331,3	319,4	304,8	303,5	301,4	299,9
Бродівський	12,6	11,7	11,3	10,7	10,7	10,6	10,5
Буський	12,1	11,8	11,1	10,2	9,9	9,9	9,7
Городоцький	15,5	14,7	14,3	13,8	13,8	13,7	13,6
Дрогобицький	22,6	22,3	22,0	21,3	21,3	21,4	21,3
Жидачівський	18,2	18,6	15,3	14,4	14,1	14,0	13,8
Жовківський	22,2	20,1	19,8	19,1	19,1	18,9	18,9
Золочівський	15,4	14,5	13,6	13,3	13,0	12,8	12,7
Кам'янка-Бузький	11,9	11,6	11,1	10,8	10,8	10,8	10,7
Миколаївський	14,5	15,0	13,4	13,1	13,1	13,0	13,0
Мостиський	16,2	13,9	13,3	13,0	13,0	12,9	12,8
Перемишлянський	13,5	12,3	11,5	10,8	10,5	10,4	10,3
Пустомитівський	32,4	33,2	35,0	30,5	30,6	30,2	30,2
Радехівський	12,3	11,8	11,4	11,2	11,2	11,1	11,0
Самбірський	20,7	20,1	19,3	18,3	18,5	18,5	18,4
Сколівський	12,4	11,6	11,1	11,1	11,1	11,1	11,0
Сокальський	19,0	18,3	18,1	17,1	17,0	16,8	16,7
Старосамбірський	19,9	18,3	18,3	17,9	17,8	17,5	17,5
Стрийський	18,3	17,7	17,5	17,3	17,2	17,2	17,2
Турківський	14,1	13,9	13,2	13,0	12,8	12,8	12,6
Яворівський	20,0	20,3	18,8	17,9	18,0	18,1	18,0

¹ Кількість домогосподарств, що проживають постійно.

7.99. Обсяги сільськогосподарської продукції у господарствах населення

(у постійних цінах 2010 року; млн.грн.)

	Загальний обсяг продукції					
	2005	2010	2011	2012	2013	2014
Всього по області	6390,9	5508,6	6152,8	6127,3	5914,4	6095,1
Міста обласного значення	55,5	50,2	59,5	60,4	57,0	53,1
райони						
Бродівський	291,4	288,1	300,8	286,8	275,0	283,7
Буський	264,8	219,1	230,7	231,6	221,2	227,1
Городоцький	306,8	239,6	307,1	321,3	305,9	289,9
Дрогобицький	340,7	279,5	325,0	328,0	315,5	316,9
Жидачівський	323,0	220,4	256,2	256,6	245,9	252,6
Жовківський	512,5	467,5	543,9	545,1	536,2	603,7
Золочівський	286,8	245,1	285,4	280,5	275,8	278,0
Кам'янка-Бузький	289,0	257,2	280,6	275,5	256,4	267,9
Миколаївський	204,2	178,8	196,5	195,3	179,9	183,0
Мостиський	312,9	273,1	273,9	280,2	260,4	270,5
Перемишлянський	291,3	262,0	275,3	280,1	268,7	274,7
Пустомитівський	418,5	406,7	475,1	477,2	458,6	468,1
Радехівський	289,0	250,1	265,8	271,1	263,5	275,4
Самбірський	317,1	269,4	294,3	292,5	284,7	290,7
Сколівський	163,6	131,4	139,4	135,6	135,3	138,8
Сокальський	530,3	462,5	478,6	478,2	455,5	480,2
Старосамбірський	335,1	264,0	309,6	302,7	295,6	302,8
Стрийський	225,8	188,4	208,0	198,7	197,2	204,0
Турківський	255,2	213,6	238,2	234,2	233,4	231,4
Яворівський	377,4	341,9	408,9	395,7	392,7	402,6

	У тому числі					
	продукція рослинництва					
	2005	2010	2011	2012	2013	2014
Всього по області	2995,9	2768,1	3519,4	3512,1	3281,8	3479,8
Міста обласного значення	38,3	37,3	47,0	47,8	44,1	40,2
райони						
Бродівський	114,0	145,7	164,6	151,1	138,8	148,3
Буський	112,2	90,8	118,7	119,8	108,6	114,4
Городоцький	161,7	138,2	207,4	223,7	207,5	191,8
Дрогобицький	158,8	140,2	192,2	195,8	182,3	185,5
Жидачівський	147,6	87,7	127,0	128,2	117,4	124,8
Жовківський	307,1	295,6	378,2	380,0	369,6	437,9
Золочівський	139,3	127,6	170,8	166,5	161,0	164,6
Кам'янка-Бузький	144,7	146,4	174,6	170,0	150,1	162,3
Миколаївський	83,1	70,4	93,1	92,7	76,6	81,0
Мостиський	157,1	161,9	167,3	173,7	153,6	164,3
Перемишлянський	113,5	107,8	126,2	131,8	119,1	124,9
Пустомитівський	269,3	285,8	360,1	363,1	343,8	353,5
Радехівський	118,8	117,1	140,3	145,7	137,1	149,3
Самбірський	121,7	105,9	133,8	133,1	124,8	132,2
Сколівський	43,5	33,5	46,1	45,0	43,9	48,3
Сокальський	232,0	235,7	268,1	269,0	244,6	269,7
Старосамбірський	132,2	108,4	158,9	153,7	145,6	154,5
Стрийський	137,5	82,5	111,6	102,8	100,6	108,2
Турківський	48,8	46,3	59,1	56,6	54,8	55,5
Яворівський	214,7	203,3	274,3	262,0	257,9	268,6

	У тому числі					
	продукція тваринництва					
	2005	2010	2011	2012	2013	2014
Всього по області	3395,0	2740,5	2633,4	2615,2	2632,6	2615,3
Міста обласного значення	17,2	12,9	12,5	12,6	12,9	12,9
райони						
Бродівський	177,4	142,4	136,2	135,7	136,2	135,4
Буський	152,6	128,3	112,0	111,8	112,6	112,7
Городоцький	145,1	101,4	99,7	97,6	98,4	98,1
Дрогобицький	181,9	139,3	132,8	132,2	133,2	131,4
Жидачівський	175,4	132,7	129,2	128,4	128,5	127,8
Жовківський	205,4	171,9	165,7	165,1	166,6	165,8
Золочівський	147,5	117,5	114,6	114,0	114,8	113,4
Кам'янка-Бузький	144,3	110,8	106,0	105,5	106,3	105,6
Миколаївський	121,1	108,4	103,4	102,6	103,3	102,0
Мостиський	155,8	111,2	106,6	106,5	106,8	106,2
Перемишлянський	177,8	154,2	149,1	148,3	149,6	149,8
Пустомитівський	149,2	120,9	115,0	114,1	114,8	114,6
Радехівський	170,2	133,0	125,5	125,4	126,4	126,1
Самбірський	195,4	163,5	160,5	159,4	159,9	158,5
Сколівський	120,1	97,9	93,3	90,6	91,4	90,5
Сокальський	298,3	226,8	210,5	209,2	210,9	210,5
Старосамбірський	202,9	155,6	150,7	149,0	150,0	148,3
Стрийський	88,3	105,9	96,4	95,9	96,6	95,8
Турківський	206,4	167,3	179,1	177,6	178,6	175,9
Яворівський	162,7	138,6	134,6	133,7	134,8	134,0

**7.100. Посівні площі основних сільськогосподарських культур
у господарствах населення**

(га)

	Уся посівна площа				Зернові та зернобобові культури			
	2000	2005	2010	2014	2000	2005	2010	2014
Всього по області	310978	355530	319832	320804	73780	123257	118005	119494
Міста обласного значення	2002	2273	2071	1522	49	107	99	62
райони								
Бродівський	11862	13552	13987	14194	3643	5994	6211	6771
Буський	8979	11283	10187	9712	3313	6084	6174	5755
Городоцький	11921	17873	14704	15539	2543	7403	7803	7551
Дрогобицький	23030	23270	17983	18369	2898	5355	5506	5494
Жидачівський	12566	14994	13529	12078	2283	4697	3524	3407
Жовківський	29554	33006	28825	33988	7467	11704	11582	13034
Золочівський	10082	12006	11484	11485	3607	4477	4580	4793
Кам'янка-Бузький	12217	14963	14871	14493	3259	6025	7482	7785
Миколаївський	6797	8237	7421	7532	1447	2987	2381	2661
Мостиський	15969	21207	19547	17803	3862	6996	7227	7113
Перемишлянський	18307	18725	14332	14440	7709	9536	6169	5079
Пустомитівський	18194	24553	21980	21543	5689	7270	6067	6011
Радехівський	11282	15354	15344	14927	3911	9648	10471	10376
Самбірський	17584	13635	11751	11304	3302	4908	4175	3667
Сколівський	12544	11562	10136	10043	624	636	335	343
Сокальський	16613	20948	23010	24411	4416	8675	11362	12650
Старосамбірський	23943	20989	18238	17974	5442	5679	4672	4844
Стрийський	10394	14232	11411	10859	1688	5210	2774	2325
Турківський	13384	18317	16831	15052	2154	1640	1487	1300
Яворівський	23754	24551	22190	23536	4474	8226	7924	8473

Продовження табл. 7.100.

	Цукрові буряки (фабричні)				Картопля			
	2000	2005	2010	2014	2000	2005	2010	2014
Всього по області	10721	10826	1569	491	104609	98893	92815	93149
Міста обласного значення	–	1	2	2	1511	1673	1481	1049
райони								
Бродівський	673	762	213	26	4105	3320	3747	3646
Буський	682	443	39	6	3745	2626	2569	2780
Городоцький	387	777	43	–	5295	5015	4498	5036
Дрогобицький	10	39	–	–	6569	7543	6312	6119
Жидачівський	501	675	130	27	5335	5048	4466	3762
Жовківський	1245	1030	125	159	7918	7596	7428	8812
Золочівський	631	580	108	19	3399	3832	3788	3802
Кам'янка-Бузький	629	1060	85	41	5017	4228	4063	3961
Миколаївський	215	187	14	1	3554	3306	2931	2571
Мостиський	486	564	–	–	4361	4131	4131	4239
Перемишлянський	978	497	41	–	4567	3718	3243	3475
Пустомитівський	708	659	54	2	7446	8099	7876	7979
Радехівський	1155	772	229	–	4144	2427	3194	3447
Самбірський	182	493	1	–	5692	4830	4386	4311
Сколівський	–	–	–	–	3496	3105	2075	2175
Сокальський	1750	1782	442	208	6402	5563	6661	6591
Старосамбірський	202	234	–	–	6219	6246	5615	5402
Стрийський	13	2	–	–	5318	5389	4321	3683
Турківський	–	–	–	–	3255	3074	2801	2457
Яворівський	274	269	43	–	7261	8124	7229	7852

Продовження табл. 7.100.

	Овочі				Кормові культури			
	2000	2005	2010	2014	2000	2005	2010	2014
Всього по області	18162	19445	21539	22999	103672	103035	85790	84609
Міста обласного значення	340	382	380	374	101	110	109	35
райони								
Бродівський	759	535	774	565	2682	2909	3042	3185
Буський	333	373	404	426	892	1758	969	735
Городоцький	730	804	1157	1343	2967	3872	1203	1609
Дрогобицький	655	1442	1501	1674	12898	8890	4664	5082
Жидачівський	582	557	516	635	3865	4017	4894	4246
Жовківський	3651	4015	4118	4743	9273	8661	5573	7240
Золочівський	701	619	826	852	1743	2498	2183	2019
Кам'янка-Бузький	652	742	1030	1036	2660	2908	2210	1667
Миколаївський	424	450	506	501	1158	1306	1589	1798
Мостиський	673	777	956	926	6580	8739	7233	5525
Перемишлянський	915	589	609	664	4138	4385	4270	5222
Пустомитівський	1915	2520	2993	3174	2436	6006	4990	4375
Радехівський	570	470	431	523	1502	2037	1012	543
Самбірський	540	509	549	574	7864	2895	2638	2751
Сколівський	154	133	176	210	8270	7689	7550	7315
Сокальський	1467	1121	1272	1260	2578	3806	3271	3704
Старосамбірський	842	703	749	746	11236	8127	7202	6982
Стрийський	680	755	777	725	2689	2866	3494	4116
Турківський	357	150	154	147	7617	13454	12383	11149
Яворівський	1222	1799	1661	1901	10523	6102	5311	5311

**7.101. Виробництво основних сільськогосподарських культур
у господарствах населення**

(т)

	Зернові та зернобобові культури ¹				Цукрові буряки (фабричні)			
	2000	2005	2010	2014	2000	2005	2010	2014
Всього по області	221397	341946	298609	444557	209981	205678	32617	17473
Міста обласного значення	117	251	249	193	–	19	26	45
райони								
Бродівський	10986	18988	20383	28433	8266	15621	4453	895
Буський	10772	21477	19213	23887	12995	7347	727	180
Городоцький	7623	21785	16604	26456	6283	11027	708	–
Дрогобицький	7873	12216	13235	18718	409	525	–	–
Жидачівський	7054	12358	7616	12480	8854	13502	2078	795
Жовківський	24520	31449	25743	46571	15906	20604	3066	5460
Золочівський	12731	14308	9381	17986	13464	10431	2227	745
Кам'янка-Бузький	14440	17678	18502	29386	19126	18255	2032	1548
Миколаївський	4300	8556	6222	9389	2948	3703	232	21
Мостиський	14541	19468	24676	26426	8477	7595	–	–
Перемишлянський	18220	21120	14752	17399	9680	9613	664	–
Пустомитівський	16944	20718	16294	23282	12036	13249	1062	86
Радехівський	13549	31407	28132	46031	24408	14285	5197	–
Самбірський	10298	13265	11496	13580	6991	9892	26	–
Сколівський	419	958	542	921	–	–	–	–
Сокальський	16189	30474	27060	48953	53385	41681	9417	7698
Старосамбірський	12569	12978	9834	15758	4356	4505	–	–
Стрийський	4564	11256	6271	7121	162	23	2	–
Турківський	2412	2719	2988	3837	–	–	–	–
Яворівський	11276	18517	19416	27750	2235	3801	700	–

Продовження табл. 7.101.

	Картопля				Овочі			
	2000	2005	2010	2014	2000	2005	2010	2014
Всього по області	1493353	1290549	1209855	1650600	256515	366135	392718	452100
Міста обласного значення	19006	19863	15195	16622	3353	5633	5355	5479
райони								
Бродівський	76353	52485	69196	71988	13496	9313	15062	11672
Буський	44931	43342	38627	55608	3907	7409	8968	9497
Городоцький	95296	75352	59143	87576	11414	17755	23180	31840
Дрогобицький	73500	83982	59349	85850	9336	21137	23275	28181
Жидачівський	59722	65876	38698	65092	3833	10437	7306	11281
Жовківський	142843	93861	91829	164609	71257	75547	81065	104247
Золочівський	67300	45529	49881	72541	9118	12294	15248	16345
Кам'янка-Бузький	100340	68236	72202	74309	14403	17606	19495	21179
Миколаївський	73212	40871	37376	43807	4341	8776	7792	8422
Мостиський	78498	73780	72860	74161	8746	15216	17914	17044
Перемишлянський	73072	37976	41221	52650	11945	10589	9112	10524
Пустомитівський	98288	96220	107446	151826	19766	54228	61614	68992
Радехівський	64042	38383	56382	68847	4025	9360	7526	9920
Самбірський	68589	59595	50673	74400	5413	10455	12607	12546
Сколівський	31464	25676	17236	30974	1237	2209	2335	2946
Сокальський	100511	91839	115896	123078	20707	23753	22228	22899
Старосамбірський	77738	71079	49221	88421	13663	9690	13059	12288
Стрийський	52648	70330	40177	63596	7484	12280	10017	10635
Турківський	32103	27914	25732	35306	4391	1997	2158	2062
Яворівський	63897	108360	101515	149339	14680	30451	27402	34101

¹ Див. виноску до табл. 7.28.

**7.102. Урожайність основних сільськогосподарських культур
у господарствах населення**

(у з 1 га зібраної площі)

	Зернові та зернобобові культури ¹				Цукрові буряки (фабричні)			
	2000	2005	2010	2014	2000	2005	2010	2014
Всього по області	30,0	27,7	25,5	37,2	196	190	208	356
Міста обласного значення	23,9	23,5	24,9	31,4	–	157	131	277
райони								
Бродівський	30,2	31,7	32,8	42,0	123	205	209	338
Буський	32,5	35,3	31,1	41,5	191	166	187	310
Городоцький	29,8	29,3	24,5	34,9	162	142	164	–
Дрогобицький	27,2	22,8	24,0	34,1	409	133	–	–
Жидачівський	30,9	26,3	21,6	36,6	177	200	161	292
Жовківський	32,8	26,9	22,2	35,7	128	200	246	344
Золочівський	35,3	32,0	20,5	37,5	213	180	206	398
Кам'янка-Бузький	44,3	29,3	24,7	37,7	304	172	238	379
Миколаївський	29,7	28,6	26,1	35,3	137	198	165	276
Мостиський	37,7	27,8	34,1	37,2	174	135	–	–
Перемишлянський	23,6	22,2	23,9	34,3	99	194	162	–
Пустомитівський	30,0	28,5	26,9	38,7	170	201	196	329
Радехівський	34,6	32,6	26,9	44,4	211	185	227	–
Самбірський	31,2	27,0	27,5	37,0	384	201	240	–
Сколівський	6,7	15,1	16,2	26,8	–	–	–	–
Сокальський	36,7	35,1	23,8	38,7	305	234	213	371
Старосамбірський	23,1	22,9	21,1	32,5	216	193	–	–
Стрийський	27,0	21,6	22,6	30,6	125	135	160	–
Турківський	11,2	16,6	20,1	29,5	–	–	–	–
Яворівський	25,2	22,5	24,5	32,8	82	141	162	–

Продовження табл. 7.102.

	Картопля				Овочі			
	2000	2005	2010	2014	2000	2005	2010	2014
Всього по області	143	131	131	177	141	188	184	197
Міста обласного значення	126	119	103	158	99	147	141	146
райони								
Бродівський	186	158	185	197	178	174	195	207
Буський	120	165	150	200	117	199	222	223
Городоцький	180	150	147	174	157	221	240	237
Дрогобицький	112	111	94	140	143	147	155	168
Жидачівський	112	131	87	173	66	187	142	178
Жовківський	180	124	124	187	195	188	197	220
Золочівський	198	119	132	191	130	199	185	192
Кам'янка-Бузький	200	161	178	188	221	237	189	204
Миколаївський	206	124	128	170	103	195	154	168
Мостиський	180	179	176	175	130	196	187	184
Перемишлянський	160	102	127	152	131	180	150	159
Пустомитівський	132	119	136	190	103	215	206	217
Радехівський	155	158	177	200	71	199	175	190
Самбірський	121	123	116	173	100	206	230	219
Сколівський	90	83	83	142	80	166	133	141
Сокальський	157	165	174	187	141	212	175	182
Старосамбірський	125	114	88	164	162	138	174	165
Стрийський	99	131	93	173	110	163	129	147
Турківський	99	91	92	144	123	134	141	140
Яворівський	88	133	140	190	120	169	165	179

¹ Див. виноску до табл. 7.28.

7.103. поголів'я худоби та птиці у господарствах населення

(на кінець року; голів)

	Велика рогата худоба				У тому числі			
					корови			
	2000	2005	2010	2014	2000	2005	2010	2014
Всього по області	462213	322079	227751	189532	300829	221112	151895	128442
Міста обласного значення	2061	1349	930	817	1546	951	654	539
райони								
Бродівський	18120	16094	11863	10132	12872	10812	8250	7353
Буський	14926	9857	6858	5277	10204	7146	4461	3634
Городоцький	20886	11210	7359	5744	13070	8396	5289	4150
Дрогобицький	22176	18672	12964	10842	17425	13040	8896	7700
Жидачівський	27717	15761	9599	7861	17696	11768	7279	5760
Жовківський	25072	18372	12287	10983	18732	14089	9750	8654
Золочівський	19365	13885	9636	7497	12075	9159	5952	4922
Кам'янка-Бузький	17679	11430	9165	7829	11833	8231	5870	5017
Миколаївський	18721	11790	8106	6267	10985	8342	5709	4870
Мостиський	18711	11965	8377	6164	12073	8674	5401	4170
Перемишлянський	20833	16996	12834	10692	12517	9585	6631	5567
Пустомитівський	21007	12568	7005	5741	14732	9042	5259	4302
Радехівський	18960	14004	9764	8620	11615	9329	6754	5718
Самбірський	28985	19665	12851	11643	17086	13629	8883	7536
Сколівський	20887	16930	14201	12029	12971	10148	7861	6963
Сокальський	34712	19214	12450	9842	21895	14387	9475	7937
Старосамбірський	31650	20125	13495	10212	19704	13659	8851	7022
Стрийський	17386	11542	7107	5742	12693	8112	5018	4147
Турківський	38211	32504	27275	23620	22140	19216	16176	14858
Яворівський	24148	18146	13625	11978	16965	13397	9476	7623

	Свині				Вівці та кози			
	2000	2005	2010	2014	2000	2005	2010	2014
Всього по області	241049	196637	186849	166591	32814	22514	20584	26864
Міста обласного значення	3258	1385	1320	1193	3024	1597	1470	2136
райони								
Бродівський	13577	14503	12279	10346	1295	939	704	766
Буський	13218	10624	9295	7847	1100	846	514	746
Городоцький	8347	7074	7814	5033	1460	907	831	1008
Дрогобицький	6831	4586	5741	4875	1554	1271	1222	1319
Жидачівський	10640	6580	5588	5480	1159	1004	1117	1543
Жовківський	16892	15657	15153	13210	1701	1065	939	1224
Золочівський	9822	8955	10128	10610	1383	1011	894	1121
Кам'янка-Бузький	13801	12915	11592	10974	1619	805	1040	1440
Миколаївський	7665	5046	3258	4004	1322	681	633	815
Мостиський	6460	4850	5704	5103	893	821	1015	1227
Перемишлянський	9224	9390	10394	10102	1363	1405	1475	1863
Пустомитівський	10802	8621	6198	4819	2432	1722	1591	1819
Радехівський	19229	18388	17428	15475	1543	1500	1141	1371
Самбірський	8509	5967	4918	6576	848	678	707	837
Сколівський	4931	3211	3177	2649	1087	577	696	1072
Сокальський	34697	28007	25151	20630	1493	881	721	1009
Старосамбірський	10998	6421	8040	5923	2486	1413	1175	1542
Стрийський	7206	3794	2493	1895	1875	1383	947	1209
Турківський	13571	9995	8358	8600	1385	803	773	1031
Яворівський	11371	10668	12820	11247	1792	1205	979	1766

Продовження табл. 7.103.

	Коні				Птиця усіх видів, тис. голів			
	2000	2005	2010	2014	2000	2005	2010	2014
Всього по області	54121	57534	49109	41930	5841,6	5447,7	4801,6	5096,4
Міста обласного значення	197	151	130	109	121,0	153,5	143,1	137,8
райони								
Бродівський	2802	3178	2752	2485	245,4	222,6	188,6	197,2
Буський	2027	2108	1748	1514	240,2	270,7	218,3	240,8
Городоцький	2295	2537	2087	1762	304,2	278,4	244,4	253,1
Дрогобицький	2467	2395	2052	1761	232,2	214,7	185,8	175,5
Жидачівський	2442	2697	2230	1855	382,9	343,7	291,0	301,5
Жовківський	3768	4687	4161	3664	360,5	382,0	333,4	374,5
Золочівський	2172	2310	1879	1591	271,3	269,6	256,8	270,5
Кам'янка-Бузький	2223	2368	2068	1745	292,0	232,8	226,3	232,0
Миколаївський	1607	1653	1388	1092	267,3	239,8	183,6	190,8
Мостиський	2508	2900	2316	2075	294,8	325,4	275,2	293,8
Перемишлянський	3072	2951	2735	2381	248,0	252,7	245,6	262,9
Пустомитівський	2640	2585	2111	1618	388,5	360,9	318,4	273,9
Радехівський	2938	3705	3086	2670	263,5	254,2	215,5	215,8
Самбірський	3456	3628	3189	2764	272,3	260,2	243,8	308,6
Сколівський	1786	1651	1417	1176	89,0	71,8	60,9	61,1
Сокальський	3036	4048	3667	3102	490,7	418,3	379,2	373,0
Старосамбірський	3282	2770	2332	1896	369,8	254,7	235,5	245,1
Стрийський	1618	1500	1184	933	205,0	176,5	156,9	155,1
Турківський	4121	3990	3445	3031	124,0	105,8	87,7	99,7
Яворівський	3664	3722	3132	2706	379,0	359,4	311,6	433,7

**7.104. Виробництво продукції тваринництва
у господарствах населення**

(т)

	Реалізація худоби та птиці на забій (у живій вазі)				Молоко			
	2000	2005	2010	2014	2000	2005	2010	2014
Всього по області	94325	109976	95928	91836	965938	899196	633251	576060
Міста обласного значення	806	606	497	468	7678	4300	1707	1544
райони								
Бродівський	5160	5636	5157	4931	44857	42865	33379	30275
Буський	3992	5736	5385	5100	35374	37970	26358	20054
Городоцький	4195	5285	3815	3650	38048	34306	21398	19439
Дрогобицький	3629	4174	3855	3695	58981	52406	36573	33246
Жидачівський	5297	5247	3870	3870	58985	50013	32362	29414
Жовківський	5488	6316	5716	5589	60569	55474	41243	37593
Золочівський	3960	4705	3495	3461	42467	39110	28664	26040
Кам'янка-Бузький	4060	4877	3927	3742	39906	35545	25287	23092
Миколаївський	3490	3968	3252	3054	39983	39197	26855	24364
Мостиський	4186	4953	3971	3706	40469	38532	24100	21942
Перемишлянський	5588	7270	6995	6746	39541	39455	30055	27372
Пустомитівський	4280	4836	4432	4075	48554	42385	25384	23072
Радехівський	5550	7072	6330	5876	33761	33150	24511	22301
Самбірський	4084	4665	4289	4518	60425	62100	42899	39051
Сколівський	2787	3390	3101	2745	35832	31818	25076	22819
Сокальський	9224	10377	9276	8707	68134	69331	48449	42192
Старосамбірський	4782	5509	5010	4875	63813	54860	37113	33698
Стрийський	3388	3774	3284	3142	42723	36902	26404	22081
Турківський	5598	5994	5546	5178	59104	55065	42796	46807
Яворівський	4782	5586	4725	4708	46734	44412	32638	29664

	Яйця, тис.штук				Вовна, ц			
	2000	2005	2010	2014	2000	2005	2010	2014
Всього по області	410557	419928	440749	462865	204	129	102	140
Міста обласного значення	6808	4781	5209	5444	1	–	–	–
райони								
Бродівський	16084	16769	18004	18594	13	8	8	10
Буський	16966	19816	21840	22485	4	3	3	3
Городоцький	20586	22088	22180	24318	2	1	1	1
Дрогобицький	17252	17255	18378	18934	2	2	2	2
Жидачівський	26856	26654	27249	28313	5	3	1	1
Жовківський	24736	25034	27222	29800	14	11	11	17
Золочівський	19901	20385	23337	24644	8	7	5	9
Кам'янка-Бузький	16537	17066	18161	19531	28	15	8	11
Миколаївський	17989	18944	19580	20302	3	2	3	3
Мостиський	23951	25285	25363	26663	2	2	2	2
Перемишлянський	19794	20619	23738	24466	11	7	6	9
Пустомитівський	24433	25309	27583	29003	4	5	4	6
Радехівський	18612	19154	20590	21472	23	25	21	29
Самбірський	25238	25845	28256	29177	2	2	2	2
Сколівський	7905	7842	8441	8812	6	1	2	4
Сокальський	31712	32229	33312	35394	21	8	8	10
Старосамбірський	28031	27171	26874	27863	12	11	6	8
Стрийський	15975	16066	14778	15375	1	1	1	1
Турківський	9933	9703	9807	10222	23	8	3	5
Яворівський	21258	21913	20847	22053	19	7	5	7

7.105. Кількість домогосподарств¹ сільської місцевості, які не мають продуктивної худоби

(на 1 січня)

	2014			2015		
	Кількість наявних домогосподарств населення	З них не мають		Кількість наявних домогосподарств населення	З них не мають	
		усіх видів продуктивної худоби	до кількості наявних домогосподарств		усіх видів продуктивної худоби	до кількості наявних домогосподарств
	одиниць		відсотків	одиниць		відсотків
Всього по області	301419	98736	32,8	299862	101148	33,7
Бродівський	10609	2627	24,8	10496	2711	25,8
Буський	9861	3198	32,4	9746	3107	31,9
Городоцький	13676	4481	32,8	13648	4569	33,5
Дрогобицький	21367	7212	33,8	21346	7359	34,5
Жидачівський	13972	3383	24,2	13766	3432	24,9
Жовківський	18943	5343	28,2	18851	5565	29,5
Золочівський	12808	3470	27,1	12658	3637	28,7
Кам'янка-Бузький	10765	2622	24,4	10690	2891	27,0
Миколаївський	13003	4066	31,3	12984	4296	33,1
Мостиський	12876	2868	22,3	12774	2860	22,4
Перемишлянський	10369	2107	20,3	10286	2104	20,5
Пустомитівський	30173	18767	62,2	30254	19338	63,9
Радехівський	11126	3481	31,3	11004	3583	32,6
Самбірський	18485	5989	32,4	18439	6032	32,7
Сколівський	11084	4901	44,2	10956	4773	43,6
Сокальський	16776	3678	21,9	16690	3775	22,6
Старосамбірський	17518	3771	21,5	17498	3920	22,4
Стрийський	17185	8177	47,6	17200	8299	48,3
Турківський	12761	3979	31,2	12584	4124	32,8
Яворівський	18062	4616	25,7	17992	4773	26,5

¹ Див виноску до табл.7.98.

8. ОКРЕМІ ЗІСТАВЛЕННЯ ЗА РЕГІОНАМИ УКРАЇНИ

8.1. Валова продукція сільського господарства

(у постійних цінах 2010 року; млн.грн.)

	2000	2005	2010	2012	2013	2014	Місце регіонів у 2014р.
Україна	151022,2	179605,8	194886,5	223254,8	252859,0	251438,6¹	x
Автономна Республіка Крим області	4938,2	5294,6	7360,4	6665,0	6749,6
Вінницька	9539,6	10510,4	12601,3	14492,2	17872,4	19844,6	1
Волинська	4366,1	5009,2	5273,3	6183,5	6344,9	6744,1	20
Дніпропетровська	8046,2	10801,2	12348,3	11535,4	15128,5	14241,8	6
Донецька ²	7911,1	9988,5	9577,4	10863,2	11488,2	10687,3	10
Житомирська	5742,9	6088,5	6344,8	7945,3	8408,1	8837,4	17
Закарпатська	3272,4	3739,3	3838,3	4207,3	4312,9	4308,3	24
Запорізька	6136,3	7611,0	7642,5	7083,2	9523,3	9203,9	15
Івано-Франківська	4031,9	4251,9	4567,7	5501,5	5613,8	5966,0	21
Київська	7644,1	10164,4	11490,7	14791,1	14986,4	15874,3	2
Кіровоградська	5997,3	8404,0	8505,1	8963,9	11462,0	11259,7	8
Луганська ²	3984,4	5935,5	4951,6	6280,2	6502,2	5188,9	22
Львівська	6971,6	7129,7	7370,8	8753,4	8813,3	9299,1	14
Миколаївська	4365,9	6064,5	7462,2	6936,5	9394,1	8766,9	18
Одеська	7914,3	9003,0	9381,1	8046,9	11355,9	11060,9	9
Полтавська	7038,7	10307,6	10999,2	13399,8	16022,9	15520,5	3
Рівненська	4391,3	4781,5	5401,8	6190,1	6564,4	6905,7	19
Сумська	5968,7	5986,1	5751,8	8227,8	9413,0	10323,3	11
Тернопільська	5273,1	5267,8	5825,6	7949,3	8051,4	9169,4	16
Харківська	8730,0	11206,1	8946,1	12198,8	14644,5	15100,4	4
Херсонська	5550,0	6435,2	8142,3	8334,2	9811,1	10315,4	12
Хмельницька	7375,2	6995,5	8376,3	11162,2	11522,6	13291,6	7
Черкаська	6532,8	8257,1	12318,3	14028,8	14946,9	14710,3	5
Чернівецька	3044,2	3406,8	3899,1	4363,3	4514,5	4703,9	23
Чернігівська	6255,9	6966,4	6510,5	9151,9	9412,1	10114,9	13

¹ Без урахування тимчасово окупованої території Автономної Республіки Крим, м. Севастополя та частини зони проведення антитерористичної операції.

² Дані по Донецькій та Луганській областях за 2014р. можуть бути уточнені.

8.2. Валова продукція рослинництва

(у постійних цінах 2010 року; млн.грн.)

	2000	2005	2010	2012	2013	2014	Місце регіонів у 2014р.
Україна	92838,9	114479,9	124554,1	149233,4	175895,2	177707,9¹	x
Автономна Республіка Крим області	3084,5	2428,4	3962,7	3389,8	3764,0
Вінницька	6025,2	7004,7	8946,6	10459,7	12637,4	13846,9	1
Волинська	2620,2	2694,4	2736,2	3485,2	3503,7	3806,3	20
Дніпропетровська	5986,4	7767,3	8108,2	6999,2	10647,3	9665,7	5
Донецька ²	5246,2	6670,7	5813,5	6647,8	7384,3	7347,1	13
Житомирська	3155,3	3214,0	3660,2	5109,2	5536,9	6048,2	17
Закарпатська	1438,9	1692,9	1771,2	2078,6	2128,6	2199,9	24
Запорізька	4076,3	5538,3	5542,9	4965,2	7309,5	6992,7	14
Івано-Франківська	1890,7	1835,7	1830,7	2502,7	2614,6	2888,1	23
Київська	4722,3	5684,8	6753,9	9230,7	9323,9	10210,6	4
Кіровоградська	4077,5	6439,2	6576,1	6969,4	9530,8	9321,7	7
Луганська ²	2370,4	3967,2	3075,4	4425,7	4645,8	3748,3	21
Львівська	3504,4	3489,5	3802,2	5200,3	5135,9	5683,7	18
Миколаївська	2698,9	4309,8	5567,5	5030,5	7553,9	6896,4	15
Одеська	4533,8	6492,6	7015,7	5883,1	9127,8	8985,0	8
Полтавська	4275,7	7380,2	8064,7	9959,1	12271,2	11703,1	3
Рівненська	2339,6	2582,9	3236,5	3971,9	4222,5	4542,3	19
Сумська	3365,4	3360,7	3798,5	6183,4	7314,6	8226,3	10
Тернопільська	3258,0	3178,3	3875,1	5880,0	5792,0	6847,4	16
Харківська	5982,9	8006,7	5709,5	8999,3	11119,4	11774,9	2
Херсонська	3762,5	4644,1	6327,1	6351,3	7490,8	7729,5	12
Хмельницька	4396,3	4429,7	5647,5	7980,2	7972,4	9652,1	6
Черкаська	4800,0	5733,5	6360,8	8106,3	9028,8	8745,9	9
Чернівецька	1665,1	1813,1	2193,6	2601,3	2785,7	3014,5	22
Чернігівська	3562,4	4121,2	4177,8	6823,5	7053,4	7831,3	11

¹ Див. виноску 1 до табл. 8.1.

² Див. виноску 2 до табл. 8.1.

8.3. Валова продукція тваринництва

(у постійних цінах 2010 року; млн.грн.)

	2000	2005	2010	2012	2013	2014	Місце регіонів у 2014р.
Україна	58183,3	65125,9	70332,4	74021,4	76963,8	73730,7¹	x
Автономна Республіка Крим області	1853,7	2866,2	3397,7	3275,2	2985,6
Вінницька	3514,4	3505,7	3654,7	4032,5	5235,0	5997,7	1
Волинська	1745,9	2314,8	2537,1	2698,3	2841,2	2937,8	11
Дніпропетровська	2059,8	3033,9	4240,1	4536,2	4481,2	4576,1	4
Донецька ²	2664,9	3317,8	3763,9	4215,4	4103,9	3340,2	8
Житомирська	2587,6	2874,5	2684,6	2836,1	2871,2	2789,2	12
Закарпатська	1833,5	2046,4	2067,1	2128,7	2184,3	2108,4	18
Запорізька	2060,0	2072,7	2099,6	2118,0	2213,8	2211,2	17
Івано-Франківська	2141,2	2416,2	2737,0	2998,8	2999,2	3077,9	10
Київська	2921,8	4479,6	4736,8	5560,4	5662,5	5663,7	3
Кіровоградська	1919,8	1964,8	1929,0	1994,5	1931,2	1938,0	21
Луганська ²	1614,0	1968,3	1876,2	1854,5	1856,4	1440,6	24
Львівська	3467,2	3640,2	3568,6	3553,1	3677,4	3615,4	7
Миколаївська	1667,0	1754,7	1894,7	1906,0	1840,2	1870,5	22
Одеська	3380,5	2510,4	2365,4	2163,8	2228,1	2075,9	20
Полтавська	2763,0	2927,4	2934,5	3440,7	3751,7	3817,4	5
Рівненська	2051,7	2198,6	2165,3	2218,2	2341,9	2363,4	14
Сумська	2603,3	2625,4	1953,3	2044,4	2098,4	2097,0	19
Тернопільська	2015,1	2089,5	1950,5	2069,3	2259,4	2322,0	15
Харківська	2747,1	3199,4	3236,6	3199,5	3525,1	3325,5	9
Херсонська	1787,5	1791,1	1815,2	1982,9	2320,3	2585,9	13
Хмельницька	2978,9	2565,8	2728,8	3182,0	3550,2	3639,5	6
Черкаська	1732,8	2523,6	5957,5	5922,5	5918,1	5964,4	2
Чернівецька	1379,1	1593,7	1705,5	1762,0	1728,8	1689,4	23
Чернігівська	2693,5	2845,2	2332,7	2328,4	2358,7	2283,6	16

¹ Див. виноску 1 до табл. 8.1.

² Див. виноску 2 до табл. 8.1.

8.4. Валова продукція сільського господарства у сільськогосподарських підприємствах

(у постійних цінах 2010 року; млн.грн.)

	2000	2005	2010	2012	2013	2014	Місце регіонів у 2014р.
Україна	57997,7	72764,7	94089,0	113082,3	136590,9	139058,4¹	x
Автономна Республіка Крим області	2591,2	2869,3	3297,0	3010,6	2907,8
Вінницька	4268,5	4089,1	6451,3	7764,6	10620,6	12319,9	1
Волинська	884,5	1025,7	1410,3	1884,2	2023,3	2404,8	20
Дніпропетровська	3193,1	5506,7	7237,6	6644,4	9312,6	8423,6	6
Донецька ²	2887,6	3985,2	4908,6	5448,0	5787,9	5193,2	12
Житомирська	1896,3	1656,0	2081,3	3274,3	3712,1	4094,1	17
Закарпатська	177,6	170,9	144,5	233,2	225,2	271,7	24
Запорізька	3062,1	3910,7	4383,4	3496,8	4829,8	4766,9	16
Івано-Франківська	396,5	418,8	953,7	1663,7	1750,9	2045,7	22
Київська	3355,5	6126,2	7303,4	9749,3	10158,6	10738,7	3
Кіровоградська	2840,0	4296,8	4840,2	5400,0	7485,7	7076,0	8
Луганська ²	1474,2	2652,5	2568,9	3522,2	3643,3	2999,7	19
Львівська	679,8	738,8	1862,2	2626,1	2898,9	3204,0	18
Миколаївська	2322,6	2845,8	3893,7	3527,1	5288,5	4988,6	14
Одеська	3627,6	4065,6	4519,5	3493,3	6137,7	6006,4	11
Полтавська	3699,2	5504,5	6564,4	8265,6	10500,0	9765,9	4
Рівненська	995,2	968,9	1340,5	1740,6	1885,8	2159,9	21
Сумська	2693,9	2531,0	2785,0	4997,3	6128,9	6770,6	9
Тернопільська	1416,6	1535,9	2381,8	3715,4	3781,8	4814,6	15
Харківська	3929,8	5206,1	4586,5	6325,1	8132,2	8702,4	5
Херсонська	2645,3	2584,2	3628,8	3266,7	4590,3	5071,0	13
Хмельницька	3020,9	2260,7	3769,5	5956,8	6626,6	8340,0	7
Черкаська	3226,6	4563,1	9096,0	10577,1	11335,6	11102,8	2
Чернівецька	555,0	435,1	843,8	1057,0	1061,8	1266,0	23
Чернігівська	2158,1	2817,1	3237,1	5442,9	5765,0	6531,9	10

¹ Див. виноску 1 до табл. 8.1.

² Див. виноску 2 до табл. 8.1.

8.5. Валова продукція сільського господарства у господарствах населення

(у постійних цінах 2010 року; млн.грн.)

	2000	2005	2010	2012	2013	2014	Місце регіонів у 2014р.
Україна	93024,5	106841,1	100797,5	110172,5	116268,1	112380,2¹	x
Автономна Республіка Крим області	2347,0	2425,3	4063,4	3654,4	3841,8
Вінницька	5271,1	6421,3	6150,0	6727,6	7251,8	7524,7	1
Волинська	3481,6	3983,5	3863,0	4299,3	4321,6	4339,3	15
Дніпропетровська	4853,1	5294,5	5110,7	4891,0	5815,9	5818,2	4
Донецька ²	5023,5	6003,3	4668,8	5415,2	5700,3	5494,1	6
Житомирська	3846,6	4432,5	4263,5	4671,0	4696,0	4743,3	12
Закарпатська	3094,8	3568,4	3693,8	3974,1	4087,7	4036,6	17
Запорізька	3074,2	3700,3	3259,1	3586,4	4693,5	4437,0	13
Івано-Франківська	3635,4	3833,1	3614,0	3837,8	3862,9	3920,3	18
Київська	4288,6	4038,2	4187,3	5041,8	4827,8	5135,6	8
Кіровоградська	3157,3	4107,2	3664,9	3563,9	3976,3	4183,7	16
Луганська ²	2510,2	3283,0	2382,7	2758,0	2858,9	2189,2	24
Львівська	6291,8	6390,9	5508,6	6127,3	5914,4	6095,1	3
Миколаївська	2043,3	3218,7	3568,5	3409,4	4105,6	3778,3	19
Одеська	4286,7	4937,4	4861,6	4553,6	5218,2	5054,5	9
Полтавська	3339,5	4803,1	4434,8	5134,2	5522,9	5754,6	5
Рівненська	3396,1	3812,6	4061,3	4449,5	4678,6	4745,8	11
Сумська	3274,8	3455,1	2966,8	3230,5	3284,1	3552,7	22
Тернопільська	3856,5	3731,9	3443,8	4233,9	4269,6	4354,8	14
Харківська	4800,2	6000,0	4359,6	5873,7	6512,3	6398,0	2
Херсонська	2904,7	3851,0	4513,5	5067,5	5220,8	5244,4	7
Хмельницька	4354,3	4734,8	4606,8	5205,4	4896,0	4951,6	10
Черкаська	3306,2	3694,0	3222,3	3451,7	3611,3	3607,5	20
Чернівецька	2489,2	2971,7	3055,3	3306,3	3452,7	3437,9	23
Чернігівська	4097,8	4149,3	3273,4	3709,0	3647,1	3583,0	21

¹ Див. виноску 1 до табл. 8.1.

² Див. виноску 2 до табл. 8.1.

8.6. Питома вага продукції рослинництва і тваринництва у загальному обсязі валової продукції сільського господарства у 2014 році

(відсотків)

	Усі категорії господарств			Сільськогосподарські підприємства			Господарства населення		
	валова про-дукція	у тому числі		валова про-дукція	у тому числі		валова про-дукція	у тому числі	
		рослин-ництва	тварин-ництва		рослин-ництва	тварин-ництва		рослин-ництва	тварин-ництва
Україна¹	100,0	70,7	29,3	100,0	75,9	24,1	100,0	64,2	35,8
Автономна Республіка Крим області
Вінницька	100,0	69,8	30,2	100,0	72,2	27,8	100,0	65,9	34,1
Волинська	100,0	56,4	43,6	100,0	53,6	46,4	100,0	58,0	42,0
Дніпропетровська	100,0	67,9	32,1	100,0	63,2	36,8	100,0	74,6	25,4
Донецька ²	100,0	68,7	31,3	100,0	62,2	37,8	100,0	75,0	25,0
Житомирська	100,0	68,4	31,6	100,0	88,7	11,3	100,0	50,9	49,1
Закарпатська	100,0	51,1	48,9	100,0	72,9	27,1	100,0	49,6	50,4
Запорізька	100,0	76,0	24,0	100,0	81,4	18,6	100,0	70,2	29,8
Івано-Франківська	100,0	48,4	51,6	100,0	52,6	47,4	100,0	46,2	53,8
Київська	100,0	64,3	35,7	100,0	61,0	39,0	100,0	71,3	28,7
Кіровоградська	100,0	82,8	17,2	100,0	93,6	6,4	100,0	64,5	35,5
Луганська ²	100,0	72,2	27,8	100,0	83,4	16,6	100,0	56,9	43,1
Львівська	100,0	61,1	38,9	100,0	68,8	31,2	100,0	57,1	42,9
Миколаївська	100,0	78,7	21,3	100,0	92,5	7,5	100,0	60,4	39,6
Одеська	100,0	81,2	18,8	100,0	94,3	5,7	100,0	65,7	34,3
Полтавська	100,0	75,4	24,6	100,0	77,3	22,7	100,0	72,1	27,9
Рівненська	100,0	65,8	34,2	100,0	77,2	22,8	100,0	60,6	39,4
Сумська	100,0	79,7	20,3	100,0	88,4	11,6	100,0	63,1	36,9
Тернопільська	100,0	74,7	25,3	100,0	87,1	12,9	100,0	61,0	39,0
Харківська	100,0	78,0	22,0	100,0	81,5	18,5	100,0	73,1	26,9
Херсонська	100,0	74,9	25,1	100,0	76,9	23,1	100,0	73,0	27,0
Хмельницька	100,0	72,6	27,4	100,0	78,9	21,1	100,0	62,1	37,9
Черкаська	100,0	59,5	40,5	100,0	57,7	42,3	100,0	64,7	35,3
Чернівецька	100,0	64,1	35,9	100,0	72,2	27,8	100,0	61,1	38,9
Чернігівська	100,0	77,4	22,6	100,0	85,0	15,0	100,0	63,6	36,4

¹ Див. виноску 1 до табл. 8.1.

² Див. виноску 2 до табл. 8.1.

8.7. Площа сільськогосподарських угідь у користуванні сільськогосподарських підприємств та громадян

(на кінець року; тис.га)

	2000	2005	2010	2011	2012	2013	2014
Україна	38421,4	37039,4	36487,9	36483,3	36480,6	36395,4	36417,6
Автономна Республіка Крим	1547,6	1498,7	1498,1	1498,9	1499,2	1494,5	1494,5
області							
Вінницька	1829,0	1813,8	1813,2	1823,3	1828,8	1825,0	1831,3
Волинська	891,2	873,7	830,9	828,2	831,0	828,5	830,7
Дніпропетровська	2234,1	2255,6	2198,7	2199,4	2194,8	2197,3	2197,6
Донецька	1918,7	1677,8	1776,8	1779,2	1780,4	1780,6	1775,0
Житомирська	1516,8	1375,8	1299,1	1289,7	1290,2	1288,2	1290,0
Закарпатська	433,4	413,8	405,5	404,7	401,3	402,3	402,3
Запорізька	2178,6	2144,9	2132,4	2133,5	2133,0	2129,9	2129,5
Івано-Франківська	524,4	498,9	490,0	489,8	493,3	493,3	492,8
Київська	1560,7	1541,6	1517,1	1513,7	1513,7	1513,7	1513,7
Кіровоградська	1862,6	1791,2	1776,7	1781,1	1785,7	1786,1	1790,5
Луганська	1810,6	1758,7	1721,2	1719,0	1704,3	1700,1	1703,0
Львівська	1131,9	1054,3	1032,2	1031,5	1025,1	1013,2	1012,5
Миколаївська	1841,0	1783,6	1786,3	1784,8	1785,9	1770,4	1773,8
Одеська	2373,0	2306,1	2217,6	2216,4	2206,9	2205,7	2204,7
Полтавська	1986,0	1906,7	1873,8	1872,5	1863,3	1849,8	1842,1
Рівненська	905,7	872,1	830,5	825,4	822,0	791,6	790,0
Сумська	1547,0	1444,0	1439,9	1439,1	1449,5	1445,7	1446,2
Тернопільська	1030,2	970,1	959,9	959,4	959,9	962,6	965,8
Харківська	2333,0	2203,5	2177,9	2180,2	2189,2	2180,9	2176,8
Херсонська	1766,5	1773,8	1760,8	1764,4	1765,0	1768,8	1772,7
Хмельницька	1501,6	1452,3	1466,6	1468,9	1469,9	1476,8	1481,6
Черкаська	1359,8	1318,9	1311,8	1311,6	1312,1	1308,6	1312,8
Чернівецька	458,6	454,0	449,2	448,9	450,1	448,1	444,7
Чернігівська	1879,4	1855,5	1721,7	1719,7	1726,3	1733,7	1743,0

8.8. Площа ріллі у користуванні сільськогосподарських підприємств та громадян

(на кінець року; тис.га)

	2000	2005	2010	2011	2012	2013	2014
Україна	31409,5	30883,1	30932,1	30980,9	31035,7	31032,5	31066,9
Автономна Республіка Крим	1165,2	1178,2	1196,7	1199,6	1200,1	1199,8	1199,8
області							
Вінницька	1639,8	1641,6	1647,3	1655,1	1660,3	1656,9	1661,3
Волинська	618,8	609,7	604,2	604,4	607,9	605,5	606,2
Дніпропетровська	2073,2	2096,1	2079,8	2080,4	2079,2	2081,2	2081,4
Донецька	1619,6	1447,6	1559,5	1562,2	1562,5	1563,5	1558,3
Житомирська	1045,1	1016,4	1023,7	1035,2	1046,2	1047,0	1051,2
Закарпатська	198,7	196,9	194,1	193,8	192,9	193,0	193,1
Запорізька	1884,6	1893,0	1886,1	1886,4	1886,0	1882,2	1881,9
Івано-Франківська	398,9	361,2	366,6	373,1	375,8	377,0	377,0
Київська	1303,8	1300,5	1282,3	1280,3	1280,3	1280,3	1280,3
Кіровоградська	1723,8	1717,7	1717,7	1722,6	1727,5	1727,3	1730,8
Луганська	1323,4	1275,8	1230,9	1235,5	1230,1	1226,4	1225,1
Львівська	765,9	729,4	722,2	722,1	720,6	719,7	718,6
Миколаївська	1644,7	1619,7	1642,5	1640,5	1644,0	1636,9	1640,9
Одеська	2024,3	1993,0	1959,6	1959,9	1959,0	1959,2	1959,2
Полтавська	1712,2	1704,6	1717,9	1718,8	1721,8	1717,4	1712,7
Рівненська	636,3	626,6	623,9	623,2	623,0	614,8	614,4
Сумська	1187,4	1138,1	1147,2	1148,1	1157,2	1156,9	1158,1
Тернопільська	845,9	814,8	821,7	822,0	823,5	826,0	828,7
Харківська	1916,4	1833,1	1826,5	1829,1	1838,9	1837,0	1839,9
Херсонська	1653,1	1667,6	1646,6	1648,8	1648,0	1656,6	1662,5
Хмельницька	1214,9	1181,5	1194,1	1195,3	1197,4	1210,6	1215,2
Черкаська	1254,7	1234,3	1236,6	1237,1	1237,6	1234,4	1239,4
Чернівецька	332,8	331,3	325,3	323,9	324,2	323,3	322,5
Чернігівська	1226,0	1274,4	1279,1	1283,5	1291,7	1299,6	1308,4

8.9. Посівні площі сільськогосподарських культур в усіх категоріях господарств у 2014 році

(тис.га)

	Уся посівна площа	У тому числі				
		зернові та зернобобові культури	технічні культури	картопля та овоче- баштанні культури	кормові культури	плоди та ягоди ³
Україна¹	27239,1	14800,8	8437,4	1899,7	2101,2	209,9
Автономна Республіка Крим області
Вінницька	1617,6	839,1	505,3	128,4	144,8	23,8
Волинська	532,8	272,1	77,3	81,8	101,6	4,3
Дніпропетровська	1948,1	1173,9	619,7	93,0	61,5	14,1
Донецька ²	1330,8	711,0	451,5	90,4	77,9	8,4
Житомирська	833,3	375,9	236,6	72,0	148,8	4,4
Закарпатська	190,4	89,1	6,1	48,4	46,8	12,9
Запорізька	1625,2	886,0	632,4	51,5	55,3	8,5
Івано-Франківська	376,1	162,6	64,7	70,2	78,6	8,6
Київська	1155,4	563,0	374,5	123,0	94,9	9,6
Кіровоградська	1672,2	798,9	765,6	59,9	47,8	5,3
Луганська ²	844,0	413,2	347,5	44,8	38,5	5,6
Львівська	628,7	303,7	108,2	119,6	97,2	12,7
Миколаївська	1563,7	947,9	521,3	40,8	53,7	5,0
Одеська	1850,0	1190,6	507,3	75,6	76,5	8,7
Полтавська	1718,8	952,1	545,8	85,2	135,7	6,5
Рівненська	542,7	258,9	95,1	81,9	106,8	6,8
Сумська	1090,0	635,1	298,3	71,7	84,9	3,0
Тернопільська	803,0	483,5	182,1	75,0	62,4	5,7
Харківська	1727,0	999,7	514,5	99,8	113,0	7,9
Херсонська	1429,2	772,7	493,6	93,9	69,0	7,8
Хмельницька	1123,2	547,1	383,3	79,5	113,3	15,2
Черкаська	1200,4	638,8	376,5	75,1	110,0	6,0
Чернівецька	305,1	127,6	80,2	47,4	49,9	15,9
Чернігівська	1131,4	658,3	250,0	90,8	132,3	3,2

¹ Див. виноску 1 до табл. 8.1.

² Див. виноску 2 до табл. 8.1.

³ Площа насаджень у плодоносному віці.

8.10. Виробництво зернових та зернобобових культур

(тис.т)

	2000	2005	2010	2011	2012	2013	2014	Місце регіонів у 2014р.
Україна	24459,0	38015,5	39270,9	56746,8	46216,2	63051,3	63859,3¹	x
Автономна Республіка Крим області	1064,4	1159,9	1403, ¹	1930,8	908,3	766,0
Вінницька	1744,5	2034,6	3111,3	4243,6	3624,7	4852,3	5063,1	1
Волинська	503,1	677,0	579,4	747,8	869,3	902,0	1036,8	21
Дніпропетровська	1571,4	2908,4	2708,6	3456,1	1554,3	3710,3	3317,8	10
Донецька ²	1011,0	1911,8	1796,6	2285,6	1642,6	2210,3	2362,8	15
Житомирська	721,4	750,3	1086,9	1507,2	1694,9	2108,6	1907,6	17
Закарпатська	166,8	295,8	255,8	321,8	322,1	325,0	343,4	24
Запорізька	1150,1	1806,4	1905,4	2193,2	1196,3	2111,0	2417,6	14
Івано-Франківська	253,1	334,9	346,5	536,6	615,5	677,6	780,0	22
Київська	1430,5	2283,8	2003,0	2785,4	3190,0	3343,0	3361,6	9
Кіровоградська	1378,4	2478,7	2374,1	3464,9	2339,5	3781,4	3469,1	8
Луганська ²	441,7	1311,4	811,1	1268,5	1293,8	1292,9	1226,3	19
Львівська	481,4	626,8	622,7	961,6	1065,7	1186,1	1421,9	18
Миколаївська	921,3	1763,4	2200,7	2628,2	1278,3	2803,8	2864,0	12
Одеська	1581,3	2668,8	2928,7	3194,3	1880,4	3670,8	3677,2	7
Полтавська	1407,8	2850,7	2853,7	5055,0	3644,7	5639,6	4821,5	2
Рівненська	494,7	599,2	635,8	790,5	918,4	1108,6	1222,7	20
Сумська	967,6	1119,2	1323,9	2522,2	2667,8	3588,1	3940,6	4
Тернопільська	740,6	1044,8	1261,0	1882,8	2163,8	2228,9	2651,4	13
Харківська	1267,6	2406,6	1266,5	3473,3	2716,5	4201,5	4466,3	3
Херсонська	1166,3	1539,3	1514,8	2481,1	1055,2	1686,4	2156,2	16
Хмельницька	1241,7	1204,9	1742,8	2180,1	2712,6	3039,5	3289,1	11
Черкаська	1594,1	2217,2	2531,1	3761,9	3310,6	4068,5	3699,7	5
Чернівецька	325,9	426,9	488,5	592,9	611,9	625,5	669,7	23
Чернігівська	832,3	1594,7	1518,2	2481,4	2939,0	3123,6	3692,9	6

¹ Див. виноску 1 до табл. 8.1.

² Див. виноску 2 до табл. 8.1.

8.11. Виробництво цукрових буряків (фабричних)

(тис.т)

	2000	2005	2010	2011	2012	2013	2014	Місце регіонів у 2014р.
Україна	13198,8	15467,8	13749,2	18740,5	18438,9	10789,4	15734,1¹	x
Автономна Республіка Крим області	–	–	–	–	–	–
Вінницька	1916,3	2050,4	2456,5	3012,7	2844,0	2562,3	3044,2	1
Волинська	486,3	711,1	473,6	635,0	652,5	580,0	650,7	9
Дніпропетровська	270,2	358,6	32,6	82,6	44,5	38,3	28,6	18
Донецька ²	36,6	46,7	17,0	25,4	19,8	16,3	19,3	19
Житомирська	388,3	595,2	304,1	565,1	552,9	424,5	639,8	10
Закарпатська	–	–	–	–	–	–	–	–
Запорізька	26,9	25,5	2,7	1,8	–	–	–	–
Івано-Франківська	201,7	151,4	80,4	99,5	131,7	69,3	121,4	14
Київська	1215,9	1562,4	1093,8	1490,6	1200,2	702,6	1328,7	5
Кіровоградська	642,4	698,5	513,3	788,6	628,4	284,3	526,4	12
Луганська ²	77,7	18,0	0,5	0,1	0,0	0,8	2,1	20
Львівська	400,6	437,3	529,5	673,8	834,5	653,7	780,8	8
Миколаївська	130,4	145,5	18,5	22,7	59,0	146,3	65,6	17
Одеська	213,5	116,2	8,1	2,6	10,2	0,9	–	–
Полтавська	975,1	1543,1	1802,5	2654,0	2894,9	1546,1	1740,0	3
Рівненська	431,4	582,0	1010,5	1003,1	907,7	531,4	544,1	11
Сумська	772,8	644,3	335,6	821,6	591,9	30,9	77,1	16
Тернопільська	1202,3	1476,1	1554,6	1988,7	1892,4	1002,6	1734,1	4
Харківська	1116,5	1102,7	462,2	985,3	875,6	387,5	840,9	7
Херсонська	25,1	32,8	–	–	–	–	–	–
Хмельницька	1146,2	1040,6	1605,8	1754,9	2218,8	1057,7	2362,7	2
Черкаська	859,7	1252,8	977,0	1439,3	1429,0	481,8	862,7	6
Чернівецька	321,6	181,5	103,9	148,5	95,0	9,3	109,5	15
Чернігівська	341,3	695,1	366,5	544,6	555,9	262,8	255,4	13

¹ Див. виноску 1 до табл. 8.1.

² Див. виноску 2 до табл. 8.1.

8.12. Виробництво картоплі

(тис.т)

	2000	2005	2010	2011	2012	2013	2014	Місце регіонів у 2014р.
Україна	19838,1	19462,4	18704,8	24247,7	23250,2	22258,6	23693,4¹	x
Автономна Республіка Крим області	250,2	158,8	366,5	467,1	343,8	407,1
Вінницька	1418,1	1523,0	1580,2	1856,8	1732,6	1720,3	1994,5	1
Волинська	1194,3	975,2	986,4	1135,6	1161,5	1087,0	1132,1	10
Дніпропетровська	683,2	583,5	434,0	561,6	481,7	536,4	658,9	15
Донецька ²	763,2	719,6	474,2	733,9	750,5	772,9	778,0	14
Житомирська	1064,7	1110,7	1166,2	1334,2	1343,9	1331,0	1304,1	7
Закарпатська	478,0	543,5	500,8	590,1	608,6	614,9	610,9	17
Запорізька	291,3	329,0	268,5	284,4	321,0	233,8	272,5	22
Івано-Франківська	845,3	755,1	765,6	886,5	927,6	898,8	915,3	12
Київська	1350,8	1121,2	1496,3	1825,7	1741,1	1492,3	1794,8	2
Кіровоградська	317,0	531,6	416,5	517,7	384,0	440,0	542,4	18
Луганська ²	358,7	669,8	339,8	389,5	404,4	398,0	284,9	20
Львівська	1510,3	1297,3	1258,8	1824,9	1830,8	1573,4	1708,9	3
Миколаївська	72,5	213,1	171,0	214,4	173,9	211,6	211,8	23
Одеська	316,4	406,4	541,0	554,8	502,6	509,8	536,6	19
Полтавська	694,2	950,4	818,8	1272,8	950,9	984,1	1179,5	9
Рівненська	875,5	912,0	1066,4	1377,9	1335,0	1299,2	1304,1	7
Сумська	927,4	917,3	980,0	1153,4	1128,6	1091,9	1326,4	6
Тернопільська	1043,0	681,7	830,7	1247,1	1284,6	1206,2	1282,7	8
Харківська	1182,4	1270,5	475,0	973,0	980,4	1007,6	1114,7	11
Херсонська	295,2	206,8	249,6	263,2	276,1	272,5	278,7	21
Хмельницька	1077,0	978,2	1083,7	1473,6	1591,2	1305,7	1509,6	5
Черкаська	940,2	929,3	760,4	925,1	762,7	747,8	807,6	13
Чернівецька	418,1	420,1	496,4	628,5	601,9	597,1	617,0	16
Чернігівська	1471,1	1258,3	1178,0	1755,9	1630,8	1519,2	1527,4	4

¹ Див. виноску 1 до табл. 8.1.

² Див. виноску 2 до табл. 8.1.

8.13. Виробництво овочів

(тис.т)

	2000	2005	2010	2011	2012	2013	2014	Місце регіонів у 2014р.
Україна	5821,3	7295,0	8122,4	9832,9	10016,7	9872,6	9637,5¹	x
Автономна Республіка Крим області	185,5	127,9	398,7	432,5	391,3	476,4
Вінницька	196,2	292,8	310,9	388,1	366,2	482,0	456,7	9
Волинська	110,6	215,2	248,7	279,5	281,9	282,1	277,1	14
Дніпропетровська	433,0	493,9	560,3	674,1	671,6	600,0	709,6	2
Донецька ²	444,5	474,6	415,5	527,6	511,9	503,2	485,3	7
Житомирська	194,5	203,1	209,4	235,9	242,2	224,7	239,1	17
Закарпатська	123,3	217,6	245,9	262,5	282,7	289,0	297,0	13
Запорізька	230,9	298,5	281,8	324,2	346,1	424,6	430,1	11
Івано-Франківська	133,9	127,3	122,1	143,3	146,5	163,3	166,7	24
Київська	295,2	401,6	454,9	521,0	568,3	546,3	568,4	4
Кіровоградська	212,7	269,1	218,4	234,9	210,5	200,1	236,2	18
Луганська ²	249,0	278,3	257,2	304,8	333,3	310,9	181,8	23
Львівська	268,6	379,6	411,9	469,6	471,3	456,7	480,0	8
Миколаївська	174,1	266,7	354,1	481,0	521,3	463,2	492,2	6
Одеська	301,0	525,7	473,6	526,9	472,9	408,6	437,8	10
Полтавська	199,3	350,0	405,6	500,2	491,9	462,6	521,7	5
Рівненська	133,6	171,4	216,5	237,1	250,5	255,5	248,7	16
Сумська	137,7	139,8	153,7	189,3	185,3	189,4	194,3	22
Тернопільська	140,0	145,2	193,5	252,3	254,8	252,2	270,8	15
Харківська	415,7	522,9	464,5	702,6	698,4	707,7	665,8	3
Херсонська	421,5	526,1	841,5	1123,8	1287,7	1161,2	1282,3	1
Хмельницька	155,2	225,4	208,8	235,0	225,4	209,4	209,2	20
Черкаська	344,2	295,8	281,2	353,6	368,6	361,6	356,2	12
Чернівецька	146,2	184,5	219,0	229,3	228,3	232,1	232,2	19
Чернігівська	174,9	162,0	174,7	203,8	207,8	209,8	198,3	21

¹ Див. виноску 1 до табл. 8.1.

² Див. виноску 2 до табл. 8.1.

8.14. Виробництво плодів та ягід

(тис.т)

	2000	2005	2010	2011	2012	2013	2014	Місце регіонів у 2014р.
Україна	1452,6	1689,9	1746,5	1896,3	2008,7	2295,3	1999,1¹	x
Автономна Республіка Крим області	133,5	58,6	115,6	99,7	123,1	127,0
Вінницька	72,9	184,9	189,2	247,6	252,2	275,4	242,1	1
Волинська	38,6	27,6	34,2	35,5	35,7	37,6	40,2	18
Дніпропетровська	196,2	166,1	131,1	156,7	157,1	174,8	133,1	4
Донецька ²	158,2	228,5	101,6	109,2	118,1	123,3	122,9	6
Житомирська	24,1	35,3	31,6	36,6	41,7	44,3	44,2	16
Закарпатська	103,6	66,4	97,2	97,9	114,1	118,4	133,0	5
Запорізька	57,8	81,2	58,7	55,1	68,8	82,1	64,0	15
Івано-Франківська	24,5	31,6	39,1	42,5	40,5	43,7	42,1	17
Київська	22,4	25,5	52,0	53,5	56,6	87,6	77,9	11
Кіровоградська	23,8	21,8	26,7	25,8	23,3	30,6	18,5	22
Луганська ²	52,7	38,0	16,9	33,5	29,8	46,4	33,3	20
Львівська	90,5	73,8	90,1	91,1	93,9	97,3	99,1	9
Миколаївська	23,7	37,1	37,7	44,2	35,5	47,9	32,3	21
Одеська	66,1	113,9	74,3	88,0	81,2	82,9	74,0	13
Полтавська	22,3	39,9	100,7	94,0	91,4	116,2	106,5	8
Рівненська	34,7	51,6	85,9	88,1	80,6	113,0	119,2	7
Сумська	4,8	8,7	13,7	15,1	13,9	16,0	16,4	24
Тернопільська	11,3	21,0	18,5	26,3	42,7	56,2	65,7	14
Харківська	34,2	70,8	64,7	54,4	74,9	91,7	79,4	10
Херсонська	65,3	58,8	58,8	87,2	80,0	82,1	75,2	12
Хмельницька	78,1	149,5	158,3	140,9	154,2	166,6	153,3	3
Черкаська	35,5	23,9	37,1	39,7	43,8	55,1	37,8	19
Чернівецька	52,6	63,5	97,2	119,4	140,5	162,9	171,2	2
Чернігівська	25,2	11,9	15,6	14,3	15,1	16,2	17,7	23

¹ Див. виноску 1 до табл. 8.1.

² Див. виноску 2 до табл. 8.1.

8.15. Поголів'я великої рогатої худоби

(на кінець року; тис. голів)

	2000	2005	2010	2011	2012	2013	2014	Місце регіонів у 2014р.
Україна	9423,7	6514,1	4494,4	4425,8	4645,9	4534,0	3884,0¹	x
Автономна Республіка Крим області	290,6	189,7	143,3	136,1	140,1	136,3
Вінницька	558,8	423,1	317,2	313,4	343,4	322,8	291,1	1
Волинська	359,1	274,1	191,4	190,1	201,8	198,4	168,3	11
Дніпропетровська	386,9	216,2	134,2	135,5	146,2	144,7	131,2	18
Донецька ²	317,9	234,1	141,9	139,2	136,7	127,8	94,6	23
Житомирська	524,6	341,9	224,6	214,7	223,5	207,6	183,8	9
Закарпатська	182,4	171,0	143,1	140,7	144,1	144,3	132,0	17
Запорізька	296,8	173,0	109,3	107,8	117,7	118,6	105,6	21
Івано-Франківська	320,6	258,8	185,8	182,5	192,2	188,8	169,1	10
Київська	437,6	266,2	150,6	148,3	154,9	146,6	135,8	15
Кіровоградська	247,4	175,0	122,6	117,9	125,6	124,3	108,3	20
Луганська ¹	239,0	169,4	115,2	112,0	117,4	112,4	71,5	24
Львівська	565,7	362,7	251,9	237,6	250,5	240,4	210,3	4
Миколаївська	249,4	180,6	141,4	142,0	150,3	154,5	132,4	16
Одеська	419,8	278,0	182,5	190,2	198,9	206,6	191,7	8
Полтавська	503,7	354,5	264,5	267,4	279,5	272,1	256,7	2
Рівненська	345,4	261,8	174,2	175,2	183,3	183,3	154,2	13
Сумська	405,1	275,0	163,9	159,7	167,6	163,4	148,3	14
Тернопільська	387,5	261,3	182,4	184,9	196,5	185,8	163,3	12
Харківська	466,2	279,8	194,8	196,7	207,3	210,0	192,1	7
Херсонська	237,0	199,7	122,1	118,7	118,8	121,6	114,2	19
Хмельницька	558,4	380,7	269,2	257,6	272,3	261,2	229,9	3
Черкаська	422,5	279,6	208,8	203,9	212,6	209,1	192,5	6
Чернівецька	196,9	162,8	116,7	114,9	118,1	114,8	98,2	22
Чернігівська	504,4	345,1	242,8	238,8	246,6	238,6	208,9	5

¹ Див. виноску 1 до табл. 8.1.

² Див. виноску 2 до табл. 8.1.

8.16. Поголів'я свиней

(на кінець року; тис. голів)

	2000	2005	2010	2011	2012	2013	2014	Місце регіонів у 2014р.
Україна	7652,3	7052,8	7960,4	7373,2	7576,7	7922,2	7350,7¹	x
Автономна Республіка Крим області	146,8	134,9	185,2	169,2	158,2	157,8
Вінницька	559,5	424,8	439,6	373,4	377,5	370,0	362,0	8
Волинська	308,0	310,2	330,5	295,5	310,1	312,3	292,9	15
Дніпропетровська	360,6	418,6	582,5	545,6	506,2	548,5	530,1	1
Донецька ²	290,1	361,6	506,9	501,4	536,4	579,0	478,8	3
Житомирська	318,8	226,5	217,8	187,2	192,5	192,8	179,6	19
Закарпатська	231,8	254,9	285,7	275,3	279,6	287,8	280,1	16
Запорізька	263,3	288,8	370,3	342,6	335,3	347,3	321,5	11
Івано-Франківська	195,8	178,8	242,8	262,6	273,8	282,0	307,0	12
Київська	399,4	465,2	507,9	508,7	523,5	485,3	527,7	2
Кіровоградська	297,2	257,2	276,7	274,7	267,6	265,7	255,6	17
Луганська ²	119,2	137,5	152,8	114,2	111,7	106,7	66,8	24
Львівська	260,8	230,2	296,3	287,3	306,3	334,7	340,0	10
Миколаївська	136,8	140,2	166,9	155,9	139,6	147,1	129,1	23
Одеська	409,4	375,8	385,1	397,4	390,1	404,1	371,6	7
Полтавська	409,8	327,6	360,9	312,2	406,2	436,8	408,3	6
Рівненська	322,5	337,9	344,6	339,6	338,2	347,3	296,1	14
Сумська	337,2	257,0	201,5	155,7	165,0	173,2	159,4	21
Тернопільська	276,7	285,8	369,7	344,5	372,1	406,9	426,5	5
Харківська	365,5	290,0	285,3	212,0	232,6	287,7	296,6	13
Херсонська	228,4	174,1	205,5	200,1	200,4	185,4	179,5	20
Хмельницька	498,4	333,2	330,9	301,3	305,3	359,9	342,9	9
Черкаська	506,4	433,3	488,1	444,3	462,3	486,9	437,7	4
Чернівецька	134,8	159,7	182,3	165,9	166,3	176,3	153,9	22
Чернігівська	275,1	249,0	244,6	206,6	219,9	240,7	207,0	18

¹ Див. виноску 1 до табл. 8.1.

² Див. виноску 2 до табл. 8.1.

8.17. Поголів'я птиці

(на кінець року; тис. голів)

	2000	2005	2010	2011	2012	2013	2014	Місце регіонів у 2014р.
Україна	123722,0	161993,5	203839,8	200760,6	214070,6	230289,8	213335,7¹	x
Автономна Республіка Крим області	6149,2	10034,3	12324,3	11797,6	7103,1	9653,7
Вінницька	5734,8	8848,6	10285,3	9859,4	13805,5	23295,8	27012,5	2
Волинська	3217,1	4504,0	5513,3	5623,6	5943,5	6465,8	7021,1	9
Дніпропетровська	9334,9	14430,7	17727,1	18433,9	18821,6	17247,5	18069,2	4
Донецька ²	8388,5	11855,9	15191,1	14516,4	13159,5	13419,6	5688,8	13
Житомирська	4356,4	5053,9	5545,9	5660,8	5845,3	6175,3	6378,0	11
Закарпатська	3158,4	2812,6	3126,0	3282,0	3307,3	3310,7	3270,1	22
Запорізька	4295,2	5308,8	6057,1	5672,3	6046,4	6052,2	6322,0	12
Івано-Франківська	3293,5	4731,3	6761,0	5993,5	5993,7	6017,0	5605,4	14
Київська	8408,7	18448,4	21495,5	22207,4	25640,7	25779,2	27336,1	1
Кіровоградська	3842,6	3852,0	4574,1	4649,4	4912,5	4760,0	4654,7	18
Луганська ²	3413,8	5054,9	6128,9	5954,5	5855,9	5789,5	1337,1	24
Львівська	6266,8	7186,9	7961,5	8474,8	8826,1	9063,1	8682,8	8
Миколаївська	2531,7	3200,0	4198,1	4065,3	3723,9	4248,2	3133,5	23
Одеська	7769,6	6664,9	5550,9	4833,0	4991,0	5238,4	5139,1	15
Полтавська	5773,2	5694,9	4726,4	4740,2	5417,0	4547,4	4770,5	17
Рівненська	3159,2	4320,8	5686,2	5735,8	5988,7	6471,7	6881,3	10
Сумська	3555,9	4286,2	3726,2	3891,8	4388,8	4951,7	4557,9	19
Тернопільська	4143,2	4729,8	4336,7	4347,6	4612,8	5066,5	5018,7	16
Харківська	6413,2	8281,1	10015,9	8997,3	9548,5	10385,6	8737,7	7
Херсонська	3504,4	2702,1	3890,2	4379,4	7105,5	11065,9	12583,5	5
Хмельницька	2945,6	3266,3	5069,7	6594,1	9517,9	10864,5	9584,4	6
Черкаська	5475,1	8900,3	27019,7	23960,4	26279,7	22954,6	24551,4	3
Чернівецька	2608,5	2430,8	3366,8	3398,8	3547,8	3417,6	3305,0	21
Чернігівська	5982,5	5394,0	3561,9	3691,3	3687,9	4048,3	3694,9	20

¹ Див. виноску 1 до табл. 8.1.

² Див. виноску 2 до табл. 8.1.

8.18. Виробництво м'яса (реалізація на забій) худоби та птиці

(у живій вазі; тис.т)

	2000	2005	2010	2011	2012	2013	2014	Місце регіонів у 2014р.
Україна	2607,5	2389,3	2925,4	3031,8	3120,9	3379,6	3323,5¹	x
Автономна Республіка Крим області	101,6	157,1	201,2	201,9	199,0	176,3
Вінницька	150,5	77,1	95,9	98,9	123,0	259,1	366,8	2
Волинська	71,8	89,1	121,2	124,1	127,2	143,3	159,0	6
Дніпропетровська	136,9	160,9	268,7	294,2	294,4	294,4	293,4	4
Донецька ²	138,3	131,7	147,6	166,1	179,2	178,5	151,9	7
Житомирська	101,6	69,8	74,0	75,2	77,6	83,3	78,9	16
Закарпатська	76,3	73,6	74,6	76,9	86,3	86,5	87,2	14
Запорізька	110,5	76,8	79,8	87,3	85,1	85,9	88,8	12
Івано-Франківська	82,0	87,5	98,6	109,2	115,3	120,4	126,4	9
Київська	165,8	230,7	260,0	277,8	298,9	317,2	310,2	3
Кіровоградська	82,4	65,5	65,0	63,2	67,3	69,5	74,0	18
Луганська ²	77,3	69,5	61,1	63,6	62,2	67,4	50,6	24
Львівська	105,3	124,0	165,1	166,8	174,1	188,3	176,3	5
Миколаївська	71,2	44,8	45,9	49,4	49,5	49,6	57,7	23
Одеська	139,9	81,3	68,6	70,7	69,7	70,2	71,1	19
Полтавська	107,7	60,2	72,3	72,0	84,2	110,9	112,5	10
Рівненська	90,5	67,9	73,0	81,1	82,1	86,3	88,0	13
Сумська	103,0	94,3	63,2	63,5	63,1	66,2	69,6	20
Тернопільська	80,3	63,6	57,0	58,4	61,5	72,3	79,7	15
Харківська	128,9	139,1	119,4	114,3	111,5	129,7	136,3	8
Херсонська	89,6	63,8	67,7	68,6	68,0	71,5	78,3	17
Хмельницька	118,7	76,3	73,2	74,9	80,3	89,1	101,0	11
Черкаська	115,0	146,8	446,2	448,9	439,1	434,3	433,9	1
Чернівецька	56,3	51,5	62,9	63,5	67,6	66,9	66,4	21
Чернігівська	106,1	86,4	63,2	61,3	54,7	62,5	65,5	22

¹ Див. виноски 1 до табл. 8.1.

² Див. виноски 2 до табл. 8.1.

8.19. Виробництво молока

(тис.т)

	2000	2005	2010	2011	2012	2013	2014	Місце регіонів у 2014р.
Україна	12657,9	13714,4	11248,5	11086,0	11377,6	11488,2	11132,8¹	x
Автономна Республіка Крим області	402,6	346,8	352,9	335,2	310,2	297,6
Вінницька	654,9	849,0	836,1	838,5	847,4	856,9	852,0	1
Волинська	458,2	550,6	450,2	450,5	466,5	467,0	459,3	12
Дніпропетровська	522,4	494,0	339,8	341,7	343,4	348,0	357,2	18
Донецька ²	472,9	514,1	339,1	327,4	332,9	324,8	283,0	22
Житомирська	656,3	731,9	578,3	569,1	594,9	597,6	589,7	5
Закарпатська	360,3	395,7	391,8	389,3	401,1	410,3	409,6	15
Запорізька	354,2	383,8	261,7	248,1	257,5	264,9	267,5	23
Івано-Франківська	522,6	576,4	465,4	451,8	466,3	470,5	483,3	9
Київська	679,5	692,8	451,1	438,9	476,3	475,9	467,0	11
Кіровоградська	385,0	394,9	343,1	331,5	309,2	322,0	324,3	19
Луганська ²	318,4	409,0	284,4	276,0	282,0	279,5	251,6	24
Львівська	1032,0	930,4	656,2	629,6	620,7	619,4	601,0	4
Миколаївська	346,8	432,3	364,0	365,9	367,4	370,7	369,3	17
Одеська	532,4	606,4	403,8	397,3	397,9	402,3	405,9	16
Полтавська	588,7	754,1	701,4	725,4	777,8	785,0	814,1	2
Рівненська	436,4	502,1	432,7	420,2	442,6	453,4	458,3	13
Сумська	479,6	498,2	430,5	418,3	427,3	427,3	427,1	14
Тернопільська	505,6	485,2	416,7	418,1	459,6	485,9	480,6	10
Харківська	539,6	566,5	467,2	472,7	513,3	536,7	525,5	8
Херсонська	320,1	357,5	305,9	302,0	310,5	308,8	302,9	20
Хмельницька	656,6	722,5	608,1	598,2	594,7	591,5	602,3	3
Черкаська	499,1	518,7	478,9	463,9	498,5	511,7	529,8	7
Чернівецька	332,6	367,9	308,1	298,0	298,3	298,1	299,3	21
Чернігівська	601,1	633,6	581,1	578,4	581,3	582,4	572,2	6

¹ Див. виноску 1 до табл. 8.1.

² Див. виноску 2 до табл. 8.1.

8.20. Виробництво яєць від птиці всіх видів

(млн.шт.)

	2000	2005	2010	2011	2012	2013	2014	Місце регіонів у 2014р.
Україна	8808,6	13045,9	17052,3	18689,8	19110,5	19614,8	19587,3¹	x
Автономна Республіка Крим області	447,1	581,9	810,7	792,9	746,3	520,7
Вінницька	348,8	570,0	797,6	846,7	806,2	804,8	804,4	9
Волинська	158,5	219,6	181,6	197,4	186,0	185,1	190,2	24
Дніпропетровська	436,9	881,3	998,2	1092,8	1093,0	954,5	1046,6	5
Донецька ²	854,1	1388,7	1868,4	2323,5	2215,8	1939,8	1640,6	4
Житомирська	270,7	440,9	489,3	489,0	519,4	561,5	600,6	12
Закарпатська	229,7	298,6	317,2	328,2	332,6	337,5	339,3	22
Запорізька	345,2	557,0	740,5	682,4	727,3	731,8	732,1	10
Івано-Франківська	236,1	347,1	730,6	888,8	859,6	875,1	839,2	8
Київська	787,2	1462,6	2007,1	2332,7	2479,0	2545,3	2712,0	1
Кіровоградська	179,0	283,3	499,4	522,0	537,0	523,3	501,3	15
Луганська ²	380,3	608,7	844,4	903,3	848,2	803,4	484,2	17
Львівська	465,9	548,2	576,8	544,0	519,9	530,8	519,3	14
Миколаївська	164,2	313,7	572,7	617,0	553,8	299,6	500,0	16
Одеська	656,8	684,3	584,5	397,1	353,7	355,1	357,7	21
Полтавська	404,7	537,8	619,5	600,2	671,8	641,0	621,1	11
Рівненська	194,2	327,9	433,8	446,6	490,4	514,9	521,1	13
Сумська	284,7	371,6	267,9	344,2	377,7	425,4	441,4	18
Тернопільська	234,5	290,1	369,8	378,7	414,3	427,7	432,8	19
Харківська	479,3	752,0	1100,6	1296,9	1140,5	1214,1	1042,2	6
Херсонська	189,8	249,9	437,3	479,1	542,5	1201,2	1805,5	3
Хмельницька	159,6	193,4	391,9	661,3	1195,1	1815,1	1928,6	2
Черкаська	379,0	534,7	747,1	818,5	798,3	742,7	854,4	7
Чернівецька	183,0	243,9	408,4	442,5	431,0	375,3	379,7	20
Чернігівська	339,3	358,7	257,0	264,0	271,1	289,1	293,0	23

¹ Див. виноски 1 до табл. 8.1.

² Див. виноски 2 до табл. 8.1.

8.21. Виробництво вовни

(т)

	2000	2005	2010	2011	2012	2013	2014	Місце регіонів у 2014р.
Україна	3400	3195	4192	3877	3724	3520	2602¹	x
Автономна Республіка Крим області	603	606	1428	1167	1065	899
Вінницька	47	22	17	18	19	14	14	18
Волинська	30	23	20	18	18	19	18	16
Дніпропетровська	45	30	67	61	52	43	36	10
Донецька ²	141	149	159	151	131	127	107	6
Житомирська	29	23	22	25	28	26	24	13
Закарпатська	191	190	218	210	213	216	205	2
Запорізька	132	59	68	68	69	76	80	7
Івано-Франківська	56	52	19	20	22	22	22	14
Київська	6	4	4	4	5	3	5	21
Кіровоградська	60	33	18	18	18	17	15	17
Луганська ²	83	65	68	65	60	52	38	9
Львівська	21	14	12	12	13	14	15	17
Миколаївська	99	64	102	95	97	101	124	5
Одеська	1181	1443	1456	1454	1443	1425	1437	1
Полтавська	23	13	28	28	30	31	34	11
Рівненська	10	21	20	23	22	22	20	15
Сумська	45	31	37	35	32	33	30	12
Тернопільська	6	6	2	1	1	1	1	23
Харківська	85	44	66	68	64	62	62	8
Херсонська	270	143	183	164	146	144	144	4
Хмельницька	29	11	7	8	10	9	8	20
Черкаська	17	5	4	3	3	2	2	22
Чернівецька	169	129	154	149	150	151	151	3
Чернігівська	22	15	13	12	13	11	10	19

¹ Див. виноску 1 до табл. 8.1.

² Див. виноску 2 до табл. 8.1.

8.22. Кількість фермерських господарств

(на кінець року; одиниць)

	2000	2005	2010	2011	2012	2013	2014
Україна	38428	42445	41524	40966	40676	40752	39428¹
Автономна Республіка Крим	1535	2017	1554	1185	1318	1300	...
області							
Вінницька	974	1374	1670	1726	1797	1853	1923
Волинська	528	754	706	719	724	731	713
Дніпропетровська	3027	3405	3341	3382	3292	3340	3348
Донецька ²	2154	1802	1569	1544	1526	1543	1573
Житомирська	501	686	741	755	788	782	775
Закарпатська	1454	1447	1606	1584	1537	1501	1485
Запорізька	2191	2337	2283	2289	2329	2332	2312
Івано-Франківська	632	531	561	561	565	556	551
Київська	1222	1479	1405	1390	1374	1347	1397
Кіровоградська	2216	2585	2457	2462	2540	2551	2609
Луганська ²	1532	1474	1401	1314	1315	1299	1246
Львівська	1164	1194	956	945	1009	1025	1028
Миколаївська	4260	4445	4555	4520	3966	3881	3860
Одеська	4867	6213	5766	5588	5361	5327	5153
Полтавська	1393	1527	1657	1673	1770	1816	1849
Рівненська	495	505	550	550	514	506	500
Сумська	797	728	730	717	728	727	712
Тернопільська	696	656	773	766	787	808	802
Харківська	1179	1314	1196	1220	1186	1190	1195
Херсонська	3013	2529	2393	2377	2443	2417	2416
Хмельницька	784	1199	1267	1291	1325	1345	1365
Черкаська	713	1102	1132	1125	1158	1208	1284
Чернівецька	626	681	774	782	757	745	670
Чернігівська	475	461	481	501	567	622	662

¹ Див. виноску 1 до табл. 8.1.

² Див. виноску 2 до табл. 8.1.

8.23. Результати діяльності фермерських господарств з виробництва продукції сільського господарства у 2014 році

	Чистий дохід (виручка) від реалізації, мільйонів гривень			Рівень рентабельності, збитковості (-) виробництва, %		
	продукції сільського господарства	у тому числі продукції		продукції сільського господарства	у тому числі продукції	
		рослинництва	тваринництва		рослинництва	тваринництва
Україна¹	23905,7	22450,6	1455,1	29,6	31,5	5,5
Автономна Республіка Крим області
Вінницька	1691,2	1623,8	67,4	26,0	26,7	12,7
Волинська	321,4	281,8	39,6	23,4	25,6	9,5
Дніпропетровська	1970,6	1911,1	59,5	30,5	33,2	-20,8
Донецька ²	1407,0	1379,3	27,7	20,4	21,1	-8,3
Житомирська	349,3	259,3	90,0	22,9	32,0	2,4
Закарпатська	120,7	78,3	42,4	22,5	24,5	19,0
Запорізька	1381,8	1369,5	12,3	25,5	26,5	-32,9
Івано-Франківська	213,8	196,7	17,1	30,6	32,7	10,3
Київська	990,4	933,4	57,0	33,2	35,0	8,9
Кіровоградська	2455,6	2363,2	92,4	36,2	38,1	0,6
Луганська ²	968,7	936,1	32,6	32,9	35,3	-11,6
Львівська	506,7	253,7	253,0	14,3	19,3	9,7
Миколаївська	1462,9	1442,1	20,8	37,1	38,0	-4,3
Одеська	2168,1	2146,1	22,0	28,5	29,0	-3,5
Полтавська	1184,7	1110,6	74,1	27,0	27,9	14,7
Рівненська	180,5	143,5	37,0	16,5	17,9	11,3
Сумська	662,5	611,2	51,3	32,7	36,3	0,3
Тернопільська	433,3	384,9	48,4	25,8	27,2	16,0
Харківська	1479,4	1435,4	44,0	41,6	43,8	-6,5
Херсонська	1090,8	1077,5	13,3	24,3	24,5	10,6
Хмельницька	813,1	720,2	92,9	25,6	27,4	13,0
Черкаська	1141,6	1081,3	60,3	31,7	33,2	9,5
Чернівецька	369,5	250,9	118,6	34,3	57,6	2,3
Чернігівська	542,1	460,7	81,4	33,3	33,4	33,2

¹ Див. виноску 1 до табл. 8.1.

² Див. виноску 2 до табл. 8.1.

8.24. Наявність сільськогосподарської техніки у сільськогосподарських підприємствах у 2014 році

(на кінець року; шт.)

	Трактори ¹	Причепи та напівпричепи	Зернозбиральні комбайни	Кукурудзозбиральні комбайни	Кормозбиральні комбайни	Картоплезбиральні комбайни
Україна²	120638	52176	27196	1784	5274	504
Автономна Республіка Крим області
Вінницька	8340	3755	1812	144	513	5
Волинська	2154	1173	610	11	122	33
Дніпропетровська	9036	3723	1925	145	182	8
Донецька ³	3919	1460	925	49	105	–
Житомирська	2901	1584	831	22	196	69
Закарпатська	460	220	104	12	22	–
Запорізька	7465	3271	1912	94	214	3
Івано-Франківська	1011	481	255	10	50	6
Київська	8476	3263	1665	109	436	55
Кіровоградська	8255	3278	1994	136	249	2
Луганська ³	3502	1333	841	74	139	–
Львівська	2235	974	576	10	87	38
Миколаївська	6107	2740	1258	88	178	–
Одеська	8678	4375	2050	235	373	1
Полтавська	9642	3960	1876	127	497	9
Рівненська	1717	684	477	20	92	28
Сумська	4387	2194	961	41	213	18
Тернопільська	2669	1042	687	16	85	9
Харківська	7880	2894	1806	106	381	5
Херсонська	5187	2396	1037	47	141	13
Хмельницька	4335	1898	1128	42	240	13
Черкаська	6383	2835	1216	152	336	11
Чернівецька	1090	444	175	26	55	5
Чернігівська	4809	2199	1075	68	368	173

Продовження табл. 8.24.

	Картопле- саджалки	Буряко- зиральні машини	Сівалки	Жатки валкові	Сіноко- сарки
Україна²	1689	2747	65596	13485	10920
Автономна Республіка Крим області
Вінницька	88	450	4455	1087	796
Волинська	70	55	745	104	306
Дніпропетровська	51	114	5315	1277	564
Донецька ³	33	9	2732	557	321
Житомирська	132	58	1274	288	505
Закарпатська	11	–	111	13	57
Запорізька	35	18	5413	1115	589
Івано-Франківська	39	15	414	73	122
Київська	168	269	3952	979	818
Кіровоградська	69	257	5374	1020	476
Луганська	16	3	2592	471	320
Львівська	106	51	773	86	262
Миколаївська	25	43	4024	635	305
Одеська	57	51	5108	1035	579
Полтавська	135	316	4470	1093	997
Рівненська	63	42	633	64	242
Сумська	79	111	2025	475	507
Тернопільська	70	109	1305	241	216
Харківська	46	326	4581	894	696
Херсонська	47	3	2808	429	317
Хмельницька	59	142	1856	469	459
Черкаська	68	197	3296	567	574
Чернівецька	42	18	403	92	134
Чернігівська	180	90	1937	421	758

¹ Без тракторів на яких змонтовані машини.

² Див. виноску 1 до табл. 8.1.

³ Див. виноску 2 до табл. 8.1.

8.25. Наявність сільськогосподарської техніки у господарствах населення у 2014 році

(на кінець року; шт.)

	Трактори ¹	Міні-трактори і мотоблоки	Зернозбиральні комбайни
Україна²	188473	136167	22823
Автономна Республіка Крим області
Вінницька	11154	13793	959
Волинська	15984	3864	2402
Дніпропетровська	6454	2809	920
Донецька ³	3227	1571	502
Житомирська	7226	7308	952
Закарпатська	4772	5014	291
Запорізька	5377	3560	816
Івано-Франківська	6626	4821	544
Київська	7044	5947	723
Кіровоградська	5358	1689	849
Луганська ³	3807	3116	358
Львівська	12077	3745	1580
Миколаївська	4952	1161	992
Одеська	7781	7654	1530
Полтавська	7815	1630	751
Рівненська	12679	5208	1863
Сумська	6544	6831	415
Тернопільська	12655	9920	1928
Харківська	7281	1667	704
Херсонська	6059	3061	973
Хмельницька	8520	16457	1023
Черкаська	7105	6784	761
Чернівецька	8799	11171	420
Чернігівська	9177	7386	567

¹ Див. виноску 1 до табл. 8.24.

² Див. виноску 1 до табл. 8.1.

³ Див. виноску 2 до табл. 8.1.

Методологічні пояснення

Постійне населення – населення, яке постійно проживає на момент перепису на даній території, враховуючи тимчасово відсутніх.

Сільське населення – особи, що проживають у сільській місцевості.

Населення, зайняте в усіх сферах економічної діяльності – це особи, які були зайняті економічною діяльністю: працювали за наймом на умовах повного (неповного) робочого часу; роботодавці; особи, які самостійно забезпечували себе роботою або безкоштовно працювали у сімейному бізнесі; служителі релігійних культів, військової кадрової служби, та ін.

Обсяги інвестицій в основний капітал (капітальні вкладення) включають витрати на нове будівництво, реконструкцію, розширення та технічне переоснащення діючих підприємств, витрати на будівництво об'єктів житлово-цивільного призначення. Інвестиції в основний капітал – витрати на будівельні роботи всіх видів; монтаж обладнання, придбання обладнання, виробничого інструменту і господарського інвентарю, передбачених в кошторисах на будівництво, на придбання машин і обладнання, що не входять до кошторису на будівництво, на інші капітальні роботи та інші витрати. В обсяги інвестицій не включаються витрати на придбання і формування основного стада.

Валова додана вартість є різниця між випуском та проміжним споживанням і містить у собі первинні доходи, що створюються учасниками виробництва і розподіляються між ними. Випуск – це вартість товарів і послуг, що є результатом виробничої діяльності одиниць-резидентів у звітному періоді. Проміжне споживання містить витрати на товари та послуги, які використані для виробничих потреб.

Сільськогосподарське підприємство – суб'єкт господарювання, який має право юридичної особи або відокремлений підрозділ юридичної особи, що здійснює систематичну виробничу діяльність у галузі сільського господарства з метою одержання прибутку (доходу). До складу сільськогосподарських підприємств включаються також фермерські господарства.

Фермерське господарство – форма підприємницької діяльності громадян із створенням юридичної особи, які виявили бажання виробляти товарну сільськогосподарську продукцію, займатися її переробкою та реалізацією з метою отримання прибутку на земельних ділянках, наданих їм для ведення фермерського господарства.

Господарство населення (домогосподарство) – сукупність осіб (або одна особа), які проживають і ведуть господарство разом, мають спільні витрати на утримання житла, харчування тощо. У сфері сільськогосподарського виробництва господарства населення використовують землі для ведення особистого селянського господарства, колективного садівництва і городництва, сінокосіння та випасання худоби, ведення товарного виробництва. До цієї категорії виробників віднесені також фізичні особи – підприємці, які провадять свою діяльність у галузі сільського господарства.

Валова продукція в грошовій оцінці у постійних цінах визначена як сума продукції рослинництва і тваринництва. Постійні ціни одержані як середньозважені ціни товарної (ринкової) та нетоварної частини продукції сільського господарства. За постійні ціни прийняті середні ціни 2010 року, які розроблені Держкомстатом України разом з науково-дослідним інститутом статистики Держкомстату України та Інститутом економіки НАН України, затверджені й введені в дію наказом Держкомстату України №362 від 22 грудня 2011 року.

Обсяг продукції рослинництва визначається обсягом валового збору сільськогосподарських культур, який оцінюється в порівнянних цінах. Крім того, до вартості збору в даному році додається приріст (або відраховується збиток) вартості незавершеного виробництва в рослинництві за рік, а також вартість вирощування молодих багаторічних насаджень. Незавершене виробництво в рослинництві характеризується витратами на посів озимих і на підготовку ґрунту під ярі культури, зробленими в даному році під урожай наступного року. Вартість вирощування молодих багаторічних насаджень включає вартість закладки і вирощування до плодоносного віку багаторічних насаджень.

Обсяг продукції тваринництва визначається кількістю одержаного приплоду і обсягом приросту вирощеного за рік молодняка худоби, приросту дорослої худоби, одержаного в результаті її відгодівлі, а також кількості молока, вовни, яєць та іншої продукції тваринництва, одержаної в процесі господарського використання худоби та птиці і не пов'язаної з її забоєм. Обсяг продукції тваринництва визначається в грошовій оцінці за порівнянними цінами.

Сільськогосподарські угіддя – земельні ділянки, які систематично використовуються для одержання сільськогосподарської продукції. Вони складаються з площі ріллі, багаторічних насаджень, сіножатей і пасовищ, перелогів.

Валовий збір сільськогосподарських культур у сільськогосподарських підприємствах встановлюється за даними їх звітів шляхом прямого обліку зібраної у цих господарствах продукції як з основних, так із повторних і міжрядних посівів, тобто з фактично зібраної площі; у господарствах населення – на основі даних про розміри посівних площ у цих господарствах і середню урожайність з 1 га зібраної площі за матеріалами вибіркового спостереження сільськогосподарської діяльності домашніх господарств. Валовий збір зернових культур показується у вазі після доробки, а цукрових буряків (фабричних) – без землі і домішок.

Середня урожайність сільськогосподарських культур з 1 га зібраної площі обчислена в центнерах, виходячи з валового збору з основних, повторних і міжрядних посівів та фактично зібраної площі даної культури.

Поголів'я худоби станом на 1 січня встановлюється на основі щорічного суцільного обліку у всіх товаровиробників і включає поголів'я всіх вікових груп відповідного виду худоби.

Виробництво м'яса включає м'ясо всіх видів худоби і птиці. Дані наведені як товарного, так і внутрішньогосподарського забою худоби і птиці.

Виробництво молока характеризується фактично надосним коров'ячим, козячим молоком, незалежно від того, чи було воно реалізовано, або частина його була використана у господарстві на вигоювання телятам і поросяткам. Молоко, яке висмоктане телятами при їх підсосному утриманні у продукцію не зараховується.

Виробництво вовни включає всю фактично настрижену овечу, козячу вовну і козячий пух, незалежно від того, була вона реалізована, або використана на внутрішньогосподарські потреби. Вага вовни подається фізична (вага немитої вовни), безпосередньо після стрижки овець.

Виробництво яєць включає їх збір за рік від усіх видів домашньої птиці, з урахуванням яєць, які пішли на відтворення птиці (інкубація та інше) в штуках.

Середньорічний надій молока від однієї корови приводиться в розрахунку на поголів'я корів на початок року, незалежно від того, чи доїлась корова в даний період. У сільськогосподарських підприємствах при визначенні надою молока від однієї корови із загального поголів'я корів у господарстві виключаються корови, що знаходяться на відгодівлі, корови м'ясного стада, а також корови, які виділені для групового та підсосного утримання телят, якщо ці корови не доїлися.

Реалізація сільськогосподарської продукції – це обсяги продукції, яка реалізована сільськогосподарськими підприємствами за всіма каналами (включаючи продаж переробним підприємствам, організаціям споживспілки та безпосередньо споживачам за прямими зв'язками, на ринку, через власну торговельну мережу, своїм працівникам, населенню через систему громадського харчування, в рахунок оплати праці, іншим господарствам, країнам, на біржах, аукціонах), а також видачу пайовикам в рахунок орендної плати за землю та майнових паїв (часток) за різними цінами. Ці дані надходять статистичним органам від товаровиробників. В обсяги реалізації сільськогосподарської продукції не включається продукція, передана на переробку на давальницьких засадах (за виключенням цукрових буряків). Показники реалізації сільськогосподарської продукції надаються без врахування малих підприємств.

Головне управління статистики у Львівській області

Сільське господарство Львівської області

Статистичний збірник

За редакцією С. І. Зимовіної

Відповідальна за випуск Л. Р. Шалай

Комп'ютерний дизайн та верстка Г. С. Гураль

Обкладинка О. І. Корицька

Підписано до друку 30.07.2015. Формат А5

Папір ксероксний. Гарнітура Times New Roman