

ДЕРЖАВНА СЛУЖБА СТАТИСТИКИ УКРАЇНИ  
ГОЛОВНЕ УПРАВЛІННЯ СТАТИСТИКИ У ЛЬВІВСЬКІЙ ОБЛАСТІ

**СІЛЬСЬКОГОСПОДАРСЬКА ДІЯЛЬНІСТЬ  
ГОСПОДАРСТВ НАСЕЛЕННЯ  
ЛЬВІВСЬКОЇ ОБЛАСТІ**

СТАТИСТИЧНИЙ ЗБІРНИК

ЛЬВІВ – 2013

**Головне управління статистики у Львівській області**  
**Відділ статистики сільського господарства та навколишнього середовища**

Збірник містить багатий статистичний матеріал про економічне і соціальне становище господарств населення, їх сільськогосподарську діяльність у 2012 році. Розрахований на широке коло читачів.

Вих. № 01-08/221 від 29.11.2013р.  
Відповідальна за випуск л.Р.Шалай

Головне управління статистики у Львівській області  
- адреса: пр. В.Чорновола, 4, м. Львів, 79019, Україна  
- телефон: 258-59-63  
- факс: 258-59-93  
- електронна пошта: [ve@lv.ukrstat.gov.ua](mailto:ve@lv.ukrstat.gov.ua)  
- адреса в Інтернеті: [www.lv.ukrstat.gov.ua](http://www.lv.ukrstat.gov.ua)

Розповсюдження статистичних видань  
Головного управління статистики  
у Львівській області

-адреса: пр. В.Чорновола, 4, м.Львів, 79019, Україна  
-тел.: 258-59-11

© Головне управління статистики у Львівській області, 2013  
Некомерційне тиражування і поширення дозволяється із посиланням на джерело.

## Передмова

Головне управління статистики у Львівській області випускає чергове видання статистичного збірника “Сільськогосподарська діяльність господарств населення Львівської області”.

Представлені у таблицях статистичні дані і графіки дають можливість здійснити ґрунтовний і глибокий аналіз та оцінити господарську діяльність господарств населення у порівнянні з сільськогосподарськими підприємствами області.

Збірник складається з трьох розділів.

У першому розділі наведені основні показники умов життя домогосподарств в обстежених домогосподарствах сільської місцевості Львівської області, баланси основних видів продукції сільського господарства, споживання основних продуктів харчування у розрахунку на одну особу, обсяги виробництва продукції рослинництва і тваринництва господарствами населення, реалізація сільськогосподарської продукції, урожайність сільськогосподарських культур, продуктивність худоби та птиці, наявність тракторів і зернозбиральних комбайнів.

У другому розділі характеризується сільськогосподарська діяльність господарств населення у розрізі районів.

Третій розділ містить показники діяльності господарств населення України, а саме: чисельність сільського населення, обсяги виробленої ними валової продукції сільського господарства у постійних цінах 2010 року за 2012 рік, виробництво продукції рослинництва і тваринництва, поголів'я худоби та птиці та інші.

Збірник підготовлений працівниками відділу статистики сільського господарства та навколишнього середовища за участю спеціалістів управління обстежень домогосподарств населення, відділів статистики соціальних послуг, будівництва, капітальних інвестицій та інвестицій зовнішньоекономічної діяльності, праці, населення.

Скорочення у збірнику:

- т – тонна
- тис. – тисяча
- млн. – мільйон
- грн. – гривня
- ц – центнер
- га – гектар

Умовні позначення у збірнику:

- крапки (...) – відомості відсутні
- тире (–) – не було явища
- нуль (0; 0,0) – явище існує, але у менших величинах, за ті, що відображені у таблицях
- символ (x) – заповнення рубрики за характером побудови таблиці не має сенсу, або недоцільне

## ЗМІСТ

	стор.
<b>Передмова</b>	3
<b>Аналітична довідка</b>	10
<b>I. Зведені показники сільськогосподарської діяльності господарств населення Львівської області</b>	
1.1. Випуск продукції сільського господарства .....	12
1.2. Чисельність зайнятого населення у віці 15-70 років за видами економічної діяльності в області .....	12
1.3. Валова продукція сільського господарства у господарствах населення .....	13
1.4. Частка валової продукції сільського господарства, виробленої господарствами населення в загальному обсязі її виробництва .....	13
1.5. Індекси виробництва валової продукції сільського господарства у господарствах населення .....	14
1.6. Структура виробництва валової продукції сільського господарства у господарствах населення (графік) .....	14
1.7. Частка валової продукції сільського господарства, виробленої господарствами населення в загальному обсязі її виробництва в усіх категоріях господарств (графік) .....	15
1.8. Валова продукція у господарствах населення за основними видами сільськогосподарської продукції .....	15
1.9. Структура валової продукції сільського господарства у господарствах населення за основними її видами .....	16
1.10. Зміна розмірів сільськогосподарських угідь у користуванні господарств населення (включаючи присадибне користування) .....	16
1.11. Частка сільськогосподарських угідь господарств населення у загальній площі .....	17
1.12. Частка сільськогосподарських угідь у загальній їх площі за категоріями господарств (графік) .....	17
1.13. Посівні площі основних сільськогосподарських культур у господарствах населення .....	18
1.14. Частка посівних площ основних сільськогосподарських культур господарств населення у загальній посівній площі .....	18
1.15. Структура посівних площ у господарствах населення .....	19
1.16. Структура посівних площ у господарствах населення (графік) .....	19
1.17. Виробництво основних видів сільськогосподарської продукції господарствами населення .....	20
1.18. Індекси виробництва основних видів сільськогосподарської продукції до 2000 року (графіки) .....	21
1.19. Індекси виробництва основних видів сільськогосподарської продукції господарствами населення .....	22
1.20. Урожайність основних сільськогосподарських культур та плодоягідних насаджень у господарствах населення .....	22
1.21. Частка основних видів сільськогосподарської продукції виробленої господарств населення в загальному обсязі виробництва .....	23

1.22.	Зібрана площа основних сільськогосподарських культур та площі насаджень у плодоносному віці плодів та ягід у господарствах населення.....	24
1.23.	Виробництво основних видів продукції рослинництва у господарствах населення.....	26
1.24.	Урожайність основних сільськогосподарських культур у господарствах населення.....	28
1.25.	Частка господарств населення у виробництві продукції рослинництва (графік) .....	29
1.26.	Поголів'я худоби, кролів та бджолосімей у господарствах населення .....	30
1.27.	Частка худоби, яка знаходиться в особистій власності господарств населення, у загальному поголів'ї.....	30
1.28.	Індекси поголів'я худоби у господарствах населення .....	31
1.29.	Наявність птиці в господарствах населення.....	31
1.30.	Зміна поголів'я худоби у господарствах населення (графіки).....	32
1.31.	Щільність продуктивної худоби, яка знаходиться в особистій власності господарств населення сільської місцевості, у розрахунку на 100 господарств..	33
1.32.	Виробництво шкур господарствами населення.....	33
1.33.	Продуктивність худоби та птиці у господарствах населення .....	34
1.34.	Надходження на переробні підприємства основних видів продукції рослинництва та тваринництва від господарств населення .....	35
1.35.	Частка надходжень на переробні підприємства основних видів сільськогосподарської продукції від господарств населення .....	35
1.36.	Обсяги надходжень на переробні підприємства основних продуктів тваринництва господарствами населення (графік).....	36
1.37.	Наявність тракторів і зернозбиральних комбайнів у господарствах населення сільської місцевості.....	36
1.38.	Сільський житловий фонд .....	37
1.39.	Рівень обладнання житлового фонду.....	37
1.40.	Благоустрій населених пунктів.....	38
1.41.	Заклади освіти та культури у сільській місцевості.....	40
1.42.	Будівництво об'єктів соціально-культурної сфери у сільській місцевості....	41
1.43.	Житлові будинки в особистій власності мешканців сільської місцевості.....	42
1.44.	Кількість домогосподарств, їх розмір та склад у 2012 році .....	43
1.45.	Споживання основних продуктів харчування населенням Львівської області.....	44
1.46.	Темпи зміни обсяги споживання продуктів харчування населенням Львівської області .....	45
1.47.	Баланси основних видів продукції рослинництва та продуктів переробки зерна у Львівській області за 2012 рік .....	46
1.48.	Баланси основних продуктів тваринництва у Львівській області за 2012 рік..	47
1.49.	Грошові витрати домогосподарств сільської місцевості.....	48
1.50.	Сукупні витрати домогосподарств сільської місцевості.....	50
1.51.	Грошові доходи і сукупні ресурси домогосподарств сільської місцевості ...	53
1.52.	Структура сукупних ресурсів домогосподарств сільської місцевості (графік).....	55
1.53.	Структура грошових витрат у домогосподарствах сільської місцевості за 2012 рік (графік).....	55

1.54.	Споживання продуктів харчування в домогосподарствах сільської місцевості.....	56
1.55.	Частка спожитих продуктів харчування, вироблених в особистих підсобних господарствах сільської місцевості (за даними вибіркового обстеження умов життя домогосподарств).....	57
<b>II. Показники сільськогосподарської діяльності господарств населення за районами та містами Львівської області</b>		
2.1.	Чисельність наявного населення.....	59
2.2.	Кількість домогосподарств населення сільської місцевості.....	60
2.3.	Валова продукція сільського господарства у господарствах населення.....	61
2.4.	Валова продукція сільського господарства на 100 га сільськогосподарських угідь у господарствах населення.....	64
2.5.	Сільськогосподарські угіддя у володінні та користуванні господарствами населення.....	65
2.6.	Частка сільськогосподарських угідь господарств населення у загальній площі сільськогосподарських угідь.....	66
2.7.	Рілля у володінні і користуванні господарств населення.....	67
2.8.	Частка ріллі господарств населення у загальній площі ріллі господарств.....	68
2.9.	Уся посівна площа сільськогосподарських культур у господарствах населення.....	69
2.10.	Частка посівної площі господарств населення у загальній посівній площі.....	70
2.11.	Посівна площа зернових та зернобобових культур (включаючи кукурудзу) у господарствах населення.....	71
2.12.	Частка посівної площі зернових культур у господарствах населення у загальній посівній площі зернових культур.....	72
2.13.	Посівна площа цукрових буряків (фабричних) у господарствах населення.....	73
2.14.	Частка посівної площі цукрових буряків (фабричних) у господарствах населення у загальній посівній площі цукрових буряків (фабричних).....	74
2.15.	Площа посадки картоплі в господарствах населення.....	75
2.16.	Частка площі посадки картоплі у господарствах населення у загальній посівній площі картоплі.....	76
2.17.	Посівна площа овочів у господарствах населення.....	77
2.18.	Частка посівної площі овочів у господарствах населення у загальній посівній площі овочів.....	78
2.19.	Посівна площа кормових культур у господарствах населення.....	79
2.20.	Частка посівної площі кормових культур у господарствах населення у загальній посівній площі кормових культур.....	80
2.21.	Посівна площа кормових коренеплодів (включаючи цукрові буряки на годівлю худоби) у господарствах населення.....	81
2.22.	Частка посівної площі кормових коренеплодів (включаючи цукрові буряки на годівлю худоби) у господарствах населення у загальній посівній площі кормових коренеплодів.....	82
2.23.	Виробництво зернових та зернобобових культур у господарствах населення.....	83
2.24.	Частка виробництва зернових та зернобобових культур у господарствах населення до всіх категорій господарств.....	84

2.25.	Виробництво цукрових буряків (фабричних) у господарствах населення .....	85
2.26.	Частка виробництва цукрових буряків (фабричних) у господарствах населення до всіх категорій господарств .....	86
2.27.	Виробництво картоплі у господарствах населення .....	87
2.28.	Частка виробництва картоплі у господарствах населення до всіх категорій господарств .....	88
2.29.	Виробництво овочів у господарствах населення .....	89
2.30.	Частка виробництва овочів у господарствах населення до всіх категорій господарств .....	90
2.31.	Виробництво кормових коренеплодів та цукрових буряків на годівлю худоби у господарствах населення .....	91
2.32.	Частка виробництва кормових коренеплодів та цукрових буряків на годівлю худоби у господарствах населення до всіх категорій господарств ....	92
2.33.	Урожайність основних сільськогосподарських культур у господарствах населення.....	93
2.34.	Виробництво м'яса (реалізація худоби та птиці на забій у живій вазі) у господарствах населення.....	96
2.35.	Частка виробництва м'яса (реалізація худоби та птиці на забій у живій вазі) у господарствах населення до всіх категорій господарств.....	97
2.36.	Виробництво молока (коров'ячого та козячого) у господарствах населення	98
2.37.	Частка виробництва молока (коров'ячого та козячого) у господарствах населення до всіх категорій господарств.....	99
2.38.	Виробництво яєць від птиці всіх видів у господарствах населення.....	100
2.39.	Частка виробництва яєць від птиці всіх видів у господарствах населення до всіх категорій господарств.....	101
2.40.	Виробництво вовни у господарствах населення.....	102
2.41.	Частка виробництва вовни у господарствах населення до всіх категорій господарств .....	103
2.42.	Поголів'я великої рогатої худоби у господарствах населення .....	104
2.43.	Частка поголів'я великої рогатої худоби у господарствах населення в загальній чисельності його в усіх категоріях господарств.....	105
2.44.	Поголів'я великої рогатої худоби у господарствах населення сільської місцевості з розрахунку на 100 домогосподарств.....	106
2.45.	Поголів'я корів у господарствах населення .....	107
2.46.	Частка поголів'я корів у господарствах населення в загальній чисельності його в усіх категоріях господарств.....	108
2.47.	Поголів'я корів у господарствах населення сільської місцевості з розрахунку на 100 домогосподарств.....	109
2.48.	Поголів'я свиней у господарствах населення .....	110
2.49.	Частка поголів'я свиней у господарствах населення в загальній чисельності його в усіх категоріях господарств.....	111
2.50.	Поголів'я свиней у господарствах населення сільської місцевості з розрахунку на 100 домогосподарств.....	112
2.51.	Поголів'я овець та кіз у господарствах населення .....	113
2.52.	Поголів'я овець у господарствах населення.....	114
2.53.	Частка поголів'я овець у господарствах населення в загальній чисельності їх в усіх категоріях господарств.....	115

2.54.	Поголів'я кіз у господарствах населення.....	116
2.55.	Частка поголів'я кіз у господарствах населення в загальній чисельності їх в усіх категоріях господарств.....	117
2.56.	Поголів'я козوماتок у господарствах населення.....	118
2.57.	Поголів'я коней у господарствах населення.....	119
2.58.	Частка поголів'я коней у господарствах населення в загальній чисельності їх в усіх категоріях господарств.....	120
2.59.	Кількість домогосподарств населення сільської місцевості, які не мають продуктивної худоби.....	121
2.60.	Частка домогосподарств населення сільської місцевості, які не мають усіх видів продуктивної худоби.....	122
2.61.	Надходження продукції сільського господарства від господарств населення на переробні підприємства у 2012 році.....	123
2.62.	Кількість проданої великої рогатої худоби господарствами населення сільськогосподарським підприємствам для вирощування та відгодівлі.....	124
2.63.	Продано великої рогатої худоби у живій вазі господарствами населення сільськогосподарським підприємствам для вирощування та відгодівлі.....	125
2.64.	Середня вага однієї голови великої рогатої худоби проданої господарствами населення сільськогосподарським підприємствам для вирощування та відгодівлі.....	126
2.65.	Кількість проданої господарствам населення великої рогатої худоби сільськогосподарськими підприємствами.....	127
2.66.	Кількість проданих господарствам населення свиней сільськогосподарськими підприємствами.....	128
2.67.	Кількість проданого господарствам населення птиці сільськогосподарськими підприємствами.....	129
 <b>III. Показники діяльності господарств населення України</b>		
3.1.	Населення України.....	131
3.2.	Частка основних категорій господарств у виробництві валової продукції сільського господарства України.....	131
3.3.	Валова продукція сільського господарства у господарствах населення України.....	132
3.4.	Індекси валової продукції сільського господарства у господарствах населення України.....	133
3.5.	Частка та місце регіонів у виробництві валової продукції сільського господарства у господарствах населення України.....	134
3.6.	Частка господарств населення в загальному обсязі валової продукції сільського господарства України.....	135
3.7.	Структура виробництва основних видів продукції рослинництва за категоріями господарств.....	136
3.8.	Частка окремих категорій господарств у виробництві основних продуктів тваринництва України.....	136
3.9.	Структура поголів'я худоби та птиці за категоріями господарств.....	137
3.10.	Основні характеристики сільських домогосподарств України.....	138
3.11.	Розподіл сільських домогосподарств за площею землі.....	139
3.12.	Компактність розташування земельних ділянок сільських домогосподарств України.....	139



3.13.	Обробіток землі в сільських домогосподарствах України.....	140
3.14.	Використання добрив та засобів захисту рослин у сільських домогосподарствах України.....	140
3.15.	Здійснення окремих заходів з ефективного ведення господарства сільськими домогосподарствами України.....	141
3.16.	Застосування найманої праці в сільських домогосподарствах України.....	142
3.17.	Освітній рівень голів сільських домогосподарств України .....	142
	Короткі методологічні пояснення окремих статистичних показників.....	143

## Аналітична довідка

Сільськогосподарська діяльність господарств населення Львівщини займає достойне місце в рейтингу регіонів України. Господарствами населення створюється 5,6% валової продукції господарств населення України і серед регіонів держави у 2012 році вони зайняли 2 місце (після Вінницької області).

Господарствами населення області виробляється переважна частина сільськогосподарської продукції. Питома вага господарств населення в загальному обсязі валової продукції сільського господарства у 2012 році становила 70,0% (в Україні – 49,3%), проте, їх частка за останні роки дещо зменшилась: з 89,6% у 2005 році та 73,2% у 2011 році до 70,0% за 2012 рік.

Частка продукції рослинництва, виробленої господарствами населення, у загальному обсязі валової продукції господарств населення у 2012 році становила 57,3% і дещо збільшилась порівняно з попереднім роком (57,2%), а також зросла у порівнянні з 2000 роком (47,4%).

У загальному обсязі виробництва продукції рослинництва всіма категоріями господарств частка господарств населення зменшилась з 85,9% у 2005 році до 67,5% у 2012 році.

У 2012 році відносно 2011 року, господарства населення збільшили виробництво зернових та зернобобових культур (0,3%), картоплі (на 0,3%), овочів (на 0,9%), плодоягідних культур (на 2,4%) зменшили виробництво цукрових буряків (на 20%), та кормових культур (на 10,2%).

Порівняно з 2000 роком більше вироблено зернових і зернобобових культур, картоплі, овочів, плодоягідних культур; менше – цукрових буряків. Збільшення виробництва відбулося, в основному, за рахунок підвищення рівня врожайності сільськогосподарських культур: зернових та зернобобових культур з 30,0 ц з 1 га у 2000 році до 33,1 ц у 2012 році, картоплі – відповідно з 143 до 188 ц, овочів – з 141 до 192 ц. За період з 2000 року зросли посівні площі зернових та зернобобових культур, овочів, зменшилися – картоплі, цукрових буряків (фабричних) і кормових культур.

У 2012 році, як і в попередні роки, основними виробниками продукції рослинництва залишалися господарства населення, їх частка у виробництві становила: зернових культур – 37,2%, овочів, картоплі, плодів та ягід – у межах 94 – 98,0%.

До 2007 року в обсягах виробництва валової продукції у господарствах населення переважало виробництво продукції тваринництва. Частка продукції тваринництва, виробленої господарствами населення у загальному обсязі виробництва валової продукції господарств населення у 2012 році становила 42,7% (у 2011 році – 42,8%).

У загальному обсязі виробництва продукції тваринництва всіма категоріями господарств частка господарств населення зменшилась з 93,3% у 2005 році та 75,3% у 2011 році, до 73,6% – у 2012 році.

У 2012 році у господарствах населення, порівняно з 2011 роком, збільшилося виробництво м'яса: вирощено худоби та птиці – на 2,4%, реалізовано худоби та птиці на забій – на 0,6%, збільшилося виробництво вовни – на 13,1%, яєць на – 3,6%, меду – на 5,2%, зменшилось виробництво молока – на 1,9%,

Середній надій молока від однієї корови у 2012 році становив 4026 кг, що на 1,6% більше як у 2011 році і на 23,0% як у 2000 році.

Основну частку поголів'я худоби та птиці утримують господарства населення. На 1 січня 2013 року вони утримували: великої рогатої худоби – 89,9%, корів – 93,9%, свиней – 58,2%, овець та кіз – 88,4%, коней – 98,4%, кролів – 98,0%, бджолосімей – 97,4%, птиці – 56,4%.

**I. ЗВЕДЕНІ ПОКАЗНИКИ  
СІЛЬСЬКОГОСПОДАРСЬКОЇ ДІЯЛЬНОСТІ  
ГОСПОДАРСТВ НАСЕЛЕННЯ ЛЬВІВСЬКОЇ ОБЛАСТІ**

## 1.1. Випуск продукції сільського господарства

(за фактичними цінами; мільйонів гривень)

	2000	2005	2008	2009	2010	2011	2012
Загальний випуск продукції у сільському господарстві	2800,6	4252,7	8184,6	8623,6	12112,8	11786,7	9226,9
у тому числі господарствами населення	2426,4	3684,7	6928,7	7093,3	9958,9	9371,7	6230,5
Частка господарств населення у загальному випуску, відсотків	86,6	86,6	84,7	82,3	82,2	79,5	67,5

## 1.2. Чисельність зайнятого населення у віці 15-70 років за видами економічної діяльності в області

(тисяч осіб)

	2011		2012	
	усього	у т.ч. наймані працівники	усього	у т.ч. наймані працівники
Усього зайнято	1100,7	622,6	1099,9	620,1
<b>Сільське, лісове, рибне господарство та мисливство</b>	<b>204,3</b>	<b>14,7</b>	<b>205,9</b>	<b>14,8</b>
Промисловість	161,6	131,0	158,9	128,6
Будівництво	80,4	25,8	79,8	23,9
Торгівля, ремонт автомобілів, побутових виробів та предметів особистого вжитку	233,2	74,2	234,2	74,8
Діяльність транспорту та зв'язку	74,2	57,5	74,8	58,8
Фінансова діяльність	14,7	14,0	14,0	13,4
Операції з нерухомим майном, інжиніринг та надання послуг підприємцям	52,5	43,6	53,0	44,5
Державне управління	59,4	59,4	59,8	59,8
Освіта	102,0	101,9	101,8	101,6
Охорона здоров'я та надання соціальної допомоги	81,4	79,9	80,4	79,0
Надання комунальних та індивідуальних послуг; діяльність у сфері культури та спорту	37,0	20,6	37,3	20,9

### 1.3. Валова продукція сільського господарства у господарствах населення

	Валова продукція усього	У тому числі		Частка валової продукції	
		рослинництва	тваринництва	рослинництва	тваринництва
	у постійних цінах 2010 року; млн.грн.			відсотків	
2000	6291,8	2981,7	3310,1	47,4	52,6
2005	6390,9	2995,9	3395,0	46,9	53,1
2006	6563,5	3233,9	3329,6	49,3	50,7
2007	6446,5	3274,2	3172,3	50,8	49,2
2008	5958,6	2985,6	2973,0	50,1	49,9
2009	5898,4	3093,0	2805,4	52,4	47,6
2010	5508,6	2768,1	2740,5	50,3	49,7
2011	6152,8	3519,4	2633,4	57,2	42,8
2012	6127,3	3512,1	2615,2	57,3	42,7

### 1.4. Частка валової продукції сільського господарства, виробленої господарствами населення, в загальному обсязі її виробництва

(відсотків)

	Валова продукція - усього	У тому числі	
		рослинництва	тваринництва
2000	90,2	85,1	95,5
2005	89,6	85,9	93,3
2006	87,5	85,1	90,1
2007	85,0	83,3	86,8
2008	78,8	75,7	82,3
2009	76,6	74,5	79,1
2010	74,7	72,8	76,8
2011	73,2	71,8	75,3
2012	70,0	67,5	73,6

### 1.5. Індекси виробництва валової продукції сільського господарства у господарствах населення

(відсотків)

	Валова продукція - усього	У тому числі	
		рослинництва	тваринництва
<b>2012 рік порівняно з попередніми роками</b>			
2000	97,8	118,0	79,6
2005	96,3	117,5	77,6
2006	93,7	108,8	79,1
2007	95,4	107,5	83,0
2008	103,3	117,9	88,6
2009	104,3	113,8	93,9
2010	111,7	127,1	96,1
2011	99,6	99,8	99,3
<b>порівняно з 2000 роком</b>			
2000	100,0	100,0	100,0
2005	101,6	100,5	102,6
2006	104,3	108,5	100,6
2007	102,5	109,8	95,8
2008	94,7	100,1	89,8
2009	93,7	103,7	84,8
2010	87,6	92,8	82,8
2011	97,8	118,0	79,6
2012	97,4	117,8	79,1

### 1.6. Структура виробництва валової продукції сільського господарства у господарствах населення (у постійних цінах 2010 року)

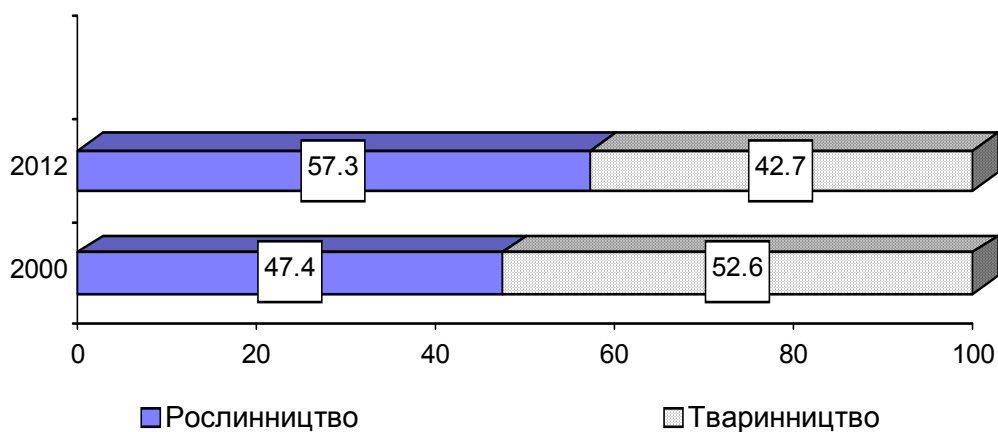

**1.7. Частка валової продукції сільського господарства, виробленої господарствами населення, в загальному обсязі її виробництва в усіх категоріях господарств**

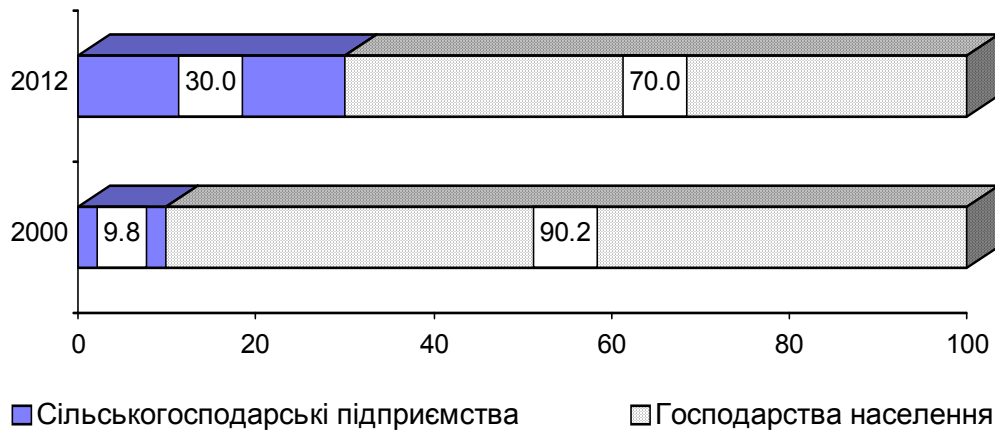

**1.8. Валова продукція у господарствах населення за основними видами сільськогосподарської продукції**

	Валова продукція господарств населення		Частка господарств населення в загальному виробництві валової продукції сільського господарства в області; відсотків
	2011	2012	
	у постійних цінах 2010 року; млн.грн.		
Валова продукція – усього	6152,8	6127,3	70,0
у тому числі			
продукція рослинництва	3519,4	3512,1	67,5
з неї			
зернові культури	422,4	424,8	37,2
технічні культури	17,8	14,4	2,0
картопля, овочі та баштанні	2615,9	2626,2	94,8
плодоягідні культури	255,7	260,1	95,8
кормові культури	202,1	182,7	90,8
інша продукція рослинництва	5,5	3,9	4,7
продукція тваринництва	2633,4	2615,2	73,6
з неї			
вирощування худоби та птиці	852,4	847,7	50,5
молоко	1518,2	1490,3	95,9
яйця	205,1	212,5	87,8
вовна	0,0	0,0	90,9
інша продукція тваринництва	57,7	64,6	81,5

**1.9. Структура валової продукції сільського господарства у господарствах населення за основними її видами**

*(відсотків)*

	2011	2012
Валова продукція – усього	100,0	100,0
у тому числі		
продукція рослинництва	57,2	57,3
з неї		
зернові культури	6,9	6,9
технічні культури	0,3	0,2
картопля, овочі та баштанні	42,5	42,9
плодоягідні культури	4,1	4,2
кормові культури	3,3	3,0
інша продукція рослинництва	0,1	0,1
продукція тваринництва	42,8	42,7
з неї		
вирощування худоби та птиці	13,9	13,8
молоко	24,8	24,3
яйця	3,3	3,5
вовна	0,0	0,0
інша продукція тваринництва	0,8	1,1

**1.10. Розміри сільськогосподарських угідь у користуванні господарств населення (включаючи присадибне користування)**

*(на кінець року; тисяч гектарів)*

	2000	2005	2008	2009	2010	2011	2012
Сільськогосподарські угіддя	642,8	815,1	799,0	788,1	796,1	801,1	780,9
з них							
рілля	388,1	531,9	519,2	516,9	523,5	528,3	512,5
сіножаті та пасовища	234,8	263,3	259,9	251,3	252,7	252,9	248,4
багаторічні насадження	19,9	19,9	19,9	19,9	19,9	19,9	20,0



### 1.11. Частка сільськогосподарських угідь господарств населення у загальній площі

(на кінець року; відсотків)

	2000	2005	2008	2009	2010	2011	2012
Сільськогосподарські угіддя	56,8	75,7	76,9	76,2	77,1	77,7	76,2
з них							
рілля	50,7	71,2	72,1	71,5	72,5	73,2	71,1
сіножаті та пасовища	68,3	85,2	87,4	86,7	87,6	87,8	87,8
багаторічні насадження	93,0	94,3	95,2	94,8	95,2	95,2	95,2

### 1.12. Частка сільськогосподарських угідь у загальній їх площі за категоріями господарств (на кінець року, відсотків)

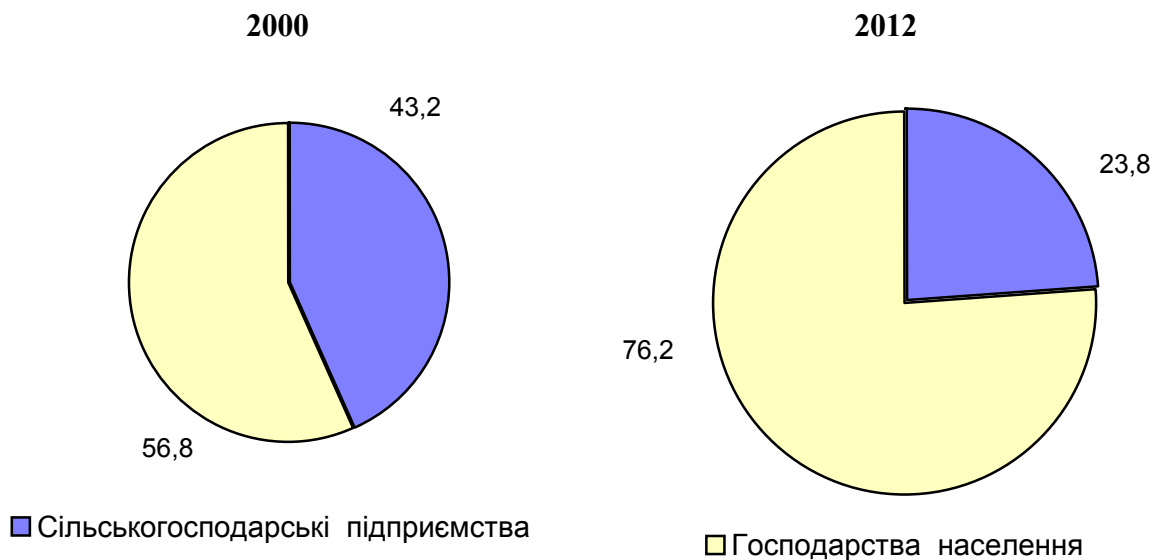

### 1.13. Посівні площі основних сільськогосподарських культур у господарствах населення

(тисяч гектарів)

	2000	2005	2008	2009	2010	2011	2012
Вся посівна площа	311,0	355,5	320,5	317,2	319,8	320,8	322,6
у тому числі							
зернові та зернобобові культури	73,8	231,3	118,5	115,9	118,0	119,6	119,6
цукрові буряки (фабричні)	10,7	10,8	4,5	1,5	1,6	1,5	1,2
картопля	104,6	98,9	90,6	93,5	92,8	93,6	93,9
овочі	18,2	19,4	19,9	21,2	21,5	22,8	23,1
кормові культури	103,7	103,1	86,9	85,1	85,8	83,2	84,8
з них							
кормові коренеплоди та цукрові буряки на годівлю худоби	21,0	22,4	15,3	14,7	14,2	13,5	13,0

### 1.14. Частка посівних площ основних сільськогосподарських культур господарств населення у загальній посівній площі

(відсотків)

	2000	2005	2008	2009	2010	2011	2012
Вся посівна площа	44,1	61,2	58,4	57,4	59,1	56,9	54,0
у тому числі							
зернові та зернобобові культури	27,6	45,3	43,2	42,5	47,2	44,9	41,3
цукрові буряки (фабричні)	40,7	48,1	28,3	16,4	11,2	8,5	6,0
картопля	98,7	99,2	98,0	97,9	97,6	97,0	96,7
овочі	91,9	93,9	89,2	93,8	93,7	92,4	93,1
кормові культури	39,3	67,4	75,7	76,2	79,1	77,7	80,5
з них							
кормові коренеплоди та цукрові буряки на годівлю худоби	91,5	99,0	99,6	99,6	99,6	99,7	99,7

### 1.15. Структура посівних площ у господарствах населення

(відсотків)

	2000	2005	2008	2009	2010	2011	2012
Вся посівна площа	100,0	100,0	100,0	100,0	100,0	100,0	100,0
у тому числі							
зернові та зернобобові культури	23,7	34,7	37,0	36,5	36,9	37,3	37,1
цукрові буряки (фабричні)	3,5	3,0	1,4	0,5	0,5	0,5	0,3
картопля	33,6	27,8	28,3	29,5	29,0	29,2	29,1
овочеві культури	5,9	5,5	6,2	6,7	6,7	7,1	7,1
кормові культури	33,3	29,0	27,1	26,8	26,8	25,9	26,3

### 1.16. Структура посівних площ у господарствах населення (відсотків)

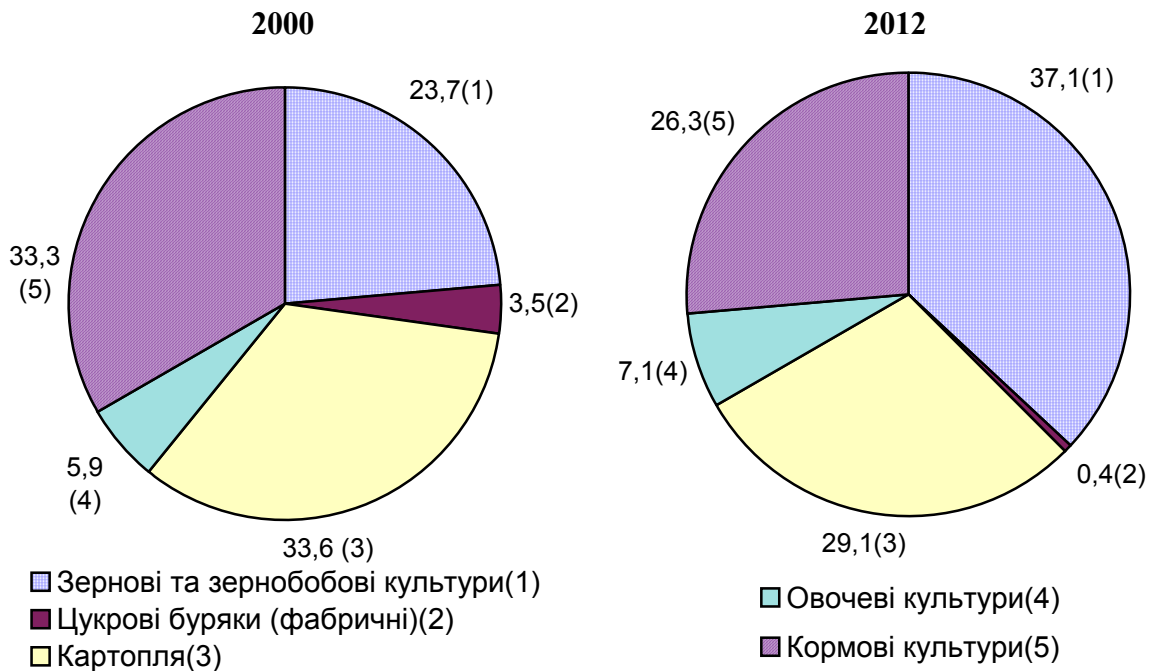

### 1.17. Виробництво основних видів сільськогосподарської продукції господарствами населення

(тисяч тонн)

	2000	2005	2008	2009	2010	2011	2012
Зерно (у вазі після доробки)	221,4	341,9	356,7	356,3	298,6	395,1	396,4
Цукрові буряки (фабричні)	210,0	205,7	126,5	35,2	32,6	45,1	36,1
Картопля	1493,3	1290,6	1335,5	1449,3	1209,9	1760,4	1765,1
Овочі	256,5	366,2	394,5	392,4	392,7	439,1	443,1
Плоди та ягоди	89,3	73,2	87,2	89,5	89,3	89,9	92,0
Вироблено (вирощено) худоби та птиці (у живій вазі)	95,9	109,1	93,6	84,8	79,9	77,1	78,8
у тому числі великої рогатої худоби	50,2	64,3	52,8	47,3	36,4	39,0	33,0
свиней	31,6	27,4	24,7	24,3	27,4	21,0	20,5
овець та кіз	0,4	0,5	0,5	0,4	0,4	0,4	0,3
коней	0,9	3,1	2,9	2,9	3,1	2,7	3,0
кролів	1,4	1,5	1,4	1,5	1,5	1,6	1,7
птиці всіх видів	11,4	12,3	11,3	8,4	11,1	12,4	20,3
Вироблено м'яса (реалізовано худоби та птиці на забій у живій вазі)	94,3	109,9	101,7	97,1	95,9	92,5	93,1
у тому числі яловичина	48,8	64,7	60,4	56,5	51,0	49,2	40,0
свинина	31,9	26,7	24,8	24,8	28,5	23,0	25,0
баранина	0,3	0,5	0,4	0,4	0,4	0,3	0,3
птиця	11,0	13,4	11,8	11,0	11,4	15,7	23,1
кролятина	1,4	1,5	1,4	1,5	1,5	1,6	1,7
конина	0,9	3,1	2,9	2,9	3,1	2,7	3,0
Молоко	966,0	899,2	707,6	657,8	633,3	606,5	595,0
Яйця, млн.штук	410,6	419,9	419,1	435,0	440,7	440,8	456,7
Вовна, т	21	13	10	10	10	11	12
Мед, т	345	753	752	749	712	650	684

### 1.18. Індеси виробництва основних видів сільськогосподарської продукції господарствами населення (відсотків до 2000 року)

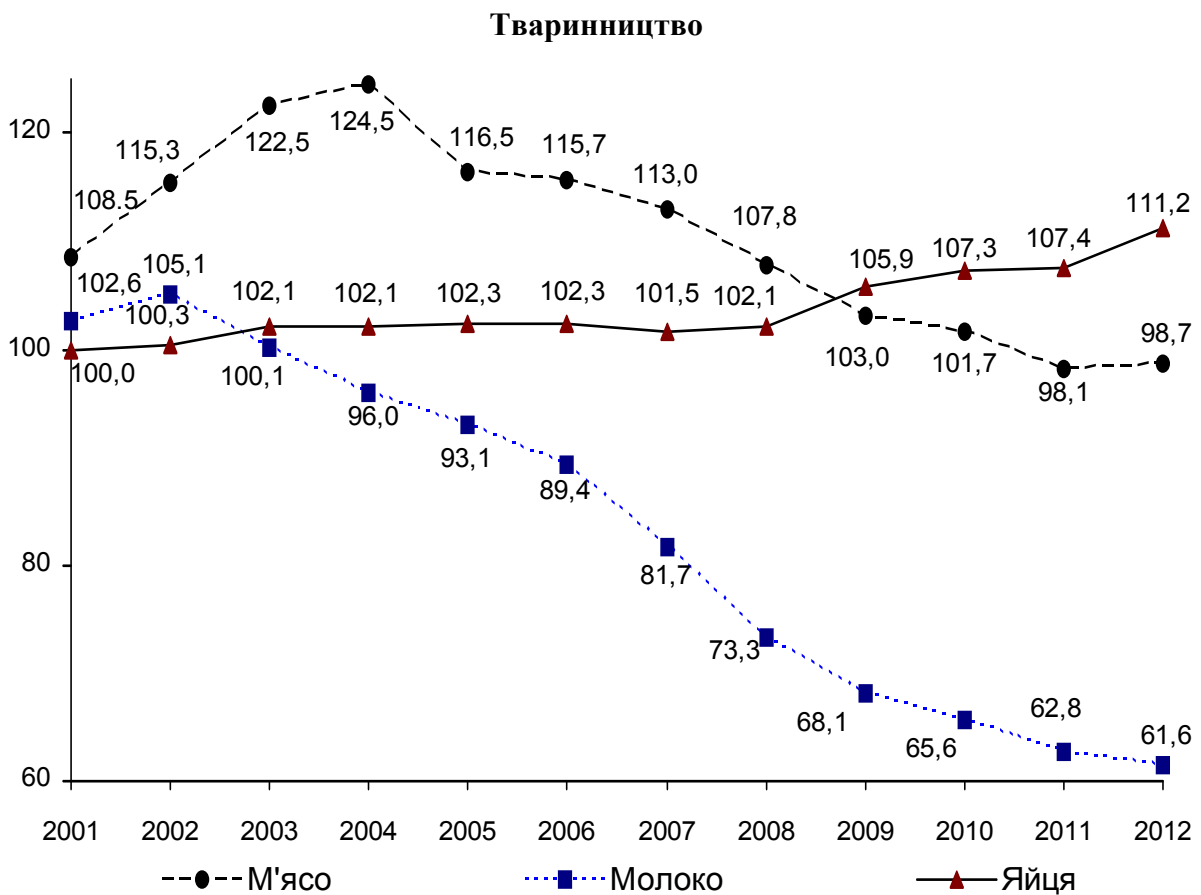
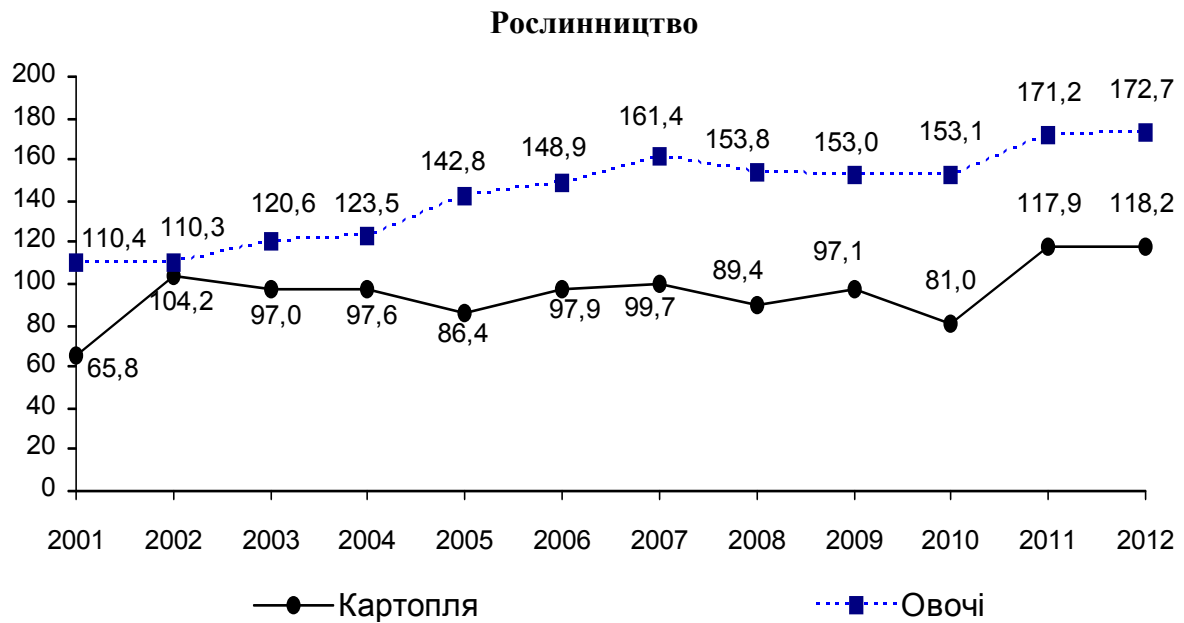

### 1.19. Індеси виробництва основних видів сільськогосподарської продукції господарствами населення

(відсотків)

	2000	2005	2008	2009	2010	2011	2012
<b>До 2000 року</b>							
Зерно	155,7	154,4	161,1	160,9	134,9	178,5	179,0
Картопля	65,8	86,4	89,4	97,1	81,0	117,9	118,2
Овочі	110,4	142,8	153,8	153,0	153,1	171,2	172,7
Плоди та ягоди	83,9	82,0	97,6	100,2	100,0	100,7	103,0
М'ясо	108,5	116,5	107,8	103,0	101,7	98,1	98,7
Молоко	102,6	93,1	73,3	68,1	65,6	62,8	61,6
Яйця	100,0	102,3	102,1	105,9	107,3	107,4	111,2
Вовна	100,0	61,9	47,6	50,0	47,6	52,5	57,1
<b>До попереднього року</b>							
Зерно	155,7	90,6	110,0	99,9	83,7	132,3	100,3
Картопля	65,8	88,5	89,7	108,5	83,5	145,5	100,3
Овочі	110,4	115,6	95,3	99,5	100,1	111,8	100,9
Плоди та ягоди	83,9	81,6	96,6	102,6	99,8	100,6	102,4
М'ясо	108,5	93,6	95,4	95,5	94,2	96,4	100,6
Молоко	102,6	97,0	89,7	93,0	96,3	95,8	98,1
Яйця	100,0	100,1	100,7	103,8	101,3	100,0	103,6
Вовна	100,0	86,7	90,9	100,0	100,0	104,9	109,1

### 1.20. Урожайність основних сільськогосподарських культур та плодючих насаджень у господарствах населення

(з 1 гектара зібраної площі; центнерів)

	2000	2005	2008	2009	2010	2011	2012	Довідково: урожайність у сільськогоспо- дарських підпри- ємствах у 2012р.
Зернові культури (у вазі після доробки)	30,0	27,7	30,2	30,7	25,5	33,0	33,1	39,9
Цукрові буряки (фабричні )	196	190	281	242	208	309	311	439
Картопля	143	131	150	155	131	188	188	219
Овочі	141	188	200	185	184	193	192	180
Плоди та ягоди <sup>1</sup>	83,0	62,7	74,3	76,0	75,3	75,8	77,3	20,2

<sup>1</sup> з 1 га площі насаджень у плодоносному віці

**1.21. Частка основних видів сільськогосподарської продукції,  
виробленої господарствами населення у загальному обсязі  
виробництва**

*(відсотків)*

	2000	2005	2008	2009	2010	2011	2012
Зерно	46,0	54,6	42,6	43,3	48,0	41,1	37,2
Цукрові буряки (фабричні)	52,4	47,0	21,7	11,1	6,2	6,7	4,3
Картопля	98,9	99,5	97,4	96,4	96,1	96,5	96,4
Овочі	95,5	96,5	93,4	95,2	95,3	93,5	94,0
Плоди та ягоди	98,7	99,2	98,8	98,7	99,1	98,8	98,0
Вироблено (вирощено) худоби та птиці (у живій вазі) у тому числі	91,8	87,0	62,8	57,4	53,1	50,7	48,7
великої рогатої худоби	87,8	94,1	94,1	93,3	92,6	93,1	90,9
свиней	97,2	91,5	78,9	66,4	62,7	52,9	48,7
овець та кіз	100,0	98,2	97,3	96,4	96,8	95,9	93,7
коней	90,0	97,7	98,3	99,3	99,5	94,1	99,7
кролів	100,0	100,0	98,7	99,1	98,5	97,6	97,9
птиці всіх видів	95,0	55,8	19,9	15,1	17,8	19,0	25,9
Вироблено м'яса (реалізовано худоби та птиці на забій у живій вазі) у тому числі	89,6	88,7	65,9	62,3	58,1	55,4	53,5
яловичина	83,4	94,5	94,6	93,9	92,9	88,6	85,7
свинина	97,9	93,0	83,0	73,2	66,0	56,5	56,2
баранина	100,0	99,0	99,1	98,0	100,0	100,0	100,0
птиця	95,4	62,0	21,2	19,3	18,4	23,9	29,7
кролятина	100,0	100,0	98,7	99,1	98,5	97,5	97,9
конина	90,0	96,9	98,3	99,3	99,4	94,1	99,7
Молоко	93,6	96,6	96,8	96,4	96,5	96,3	95,9
Яйця	88,1	76,6	76,5	76,1	76,4	81,0	87,8
Вовна	98,1	92,9	84,9	80,3	83,3	88,4	90,3
Мед	89,6	96,3	97,5	97,5	97,9	97,6	97,3

**1.22. Зібрана площа основних сільськогосподарських культур та площі насаджень у плодоносному віці плодів та ягід у господарствах населення**

*(тисяч гектарів)*

	2000	2005	2008	2009	2010	2011	2012
Зернові і зернобобові культури – усього	73,7	123,3	118,1	115,9	116,9	119,7	119,6
у тому числі							
пшениця	42,2	75,6	70,1	68,8	69,8	72,3	73,4
жито	4,6	7,0	6,2	5,2	5,1	5,0	4,9
ячмінь	13,2	13,2	18,5	17,0	18,6	18,5	17,4
овес	6,9	13,4	12,7	14,2	12,8	12,7	13,5
гречка	0,5	0,6	0,3	0,3	0,3	0,3	0,3
кукурудза на зерно	4,9	12,5	9,2	9,3	9,3	9,8	9,1
зернобобові	1,3	1,0	1,1	1,1	1,0	1,0	1,0
Овочеві культури-всього	18,2	19,4	19,7	21,2	21,3	22,8	23,1
у тому числі							
овочі відкритого ґрунту	18,1	19,4	19,6	21,1	21,2	22,7	23,0
з них							
капуста всяка	6,9	7,7	7,9	8,5	8,5	9,2	9,3
огірки	1,5	1,7	1,7	1,8	1,8	1,9	1,9
помідори	0,5	0,5	0,4	0,5	0,5	0,5	0,5
буряки столові	2,6	2,6	2,7	2,9	2,9	3,1	3,1
морква столова	1,9	2,2	2,2	2,3	2,3	2,5	2,5
цибуля на ріпку	1,6	1,7	1,7	1,8	1,8	1,9	1,9
часник	0,9	6,1	0,9	1,0	1,0	1,0	1,0
гарбузи столові	0,4	14,1	0,5	0,6	0,6	0,6	0,6
кабачки	0,9	19,1	0,8	0,9	0,9	0,9	0,9
перець солодкий і гіркий	0,1	0,5	0,1	0,1	0,1	0,1	0,1



Продовження табл. 1.22

	2000	2005	2008	2009	2010	2011	2012
Кормові коренеплоди	21,0	17,0	15,1	14,7	14,1	13,5	13,0
Цукрові буряки на годівлю худоби	0,0	5,5	-	-	-	-	-
Кормові баштанні	0,0	-	0,1	0,1	0,1	0,1	0,1
Кукурудза на силос, сінаж, зелений корм	2,9	2,1	0,4	0,2	0,2	0,2	0,2
Сіяні трави на сіно	79,7	78,5	70,8	70,1	71,3	69,4	71,5
Плоди та ягоди (площа насаджень у плодоносному віці) – всього	10,8	11,6	11,7	11,8	11,8	11,9	11,9
у тому числі							
зерняткові	5,5	6,3	6,4	6,4	6,5	6,5	6,5
з них							
яблуня	4,5	5,3	5,4	5,4	5,5	5,4	5,5
груша	1,0	1,0	1,0	1,0	1,0	1,0	1,0
айва	0,0	0,0	0,0	0,0	0,0	0,0	0,0
кісточкові	3,5	3,5	3,5	3,5	3,5	3,5	3,5
з них							
слива	1,3	1,4	1,4	1,4	1,4	1,4	1,4
вишня	1,4	1,5	1,5	1,5	1,5	1,5	1,5
черешня	0,3	0,3	0,3	0,3	0,3	0,3	0,3
горіхоплідні	1,0	1,1	1,0	1,0	1,0	1,0	1,0
ягоди	0,8	0,8	0,8	0,8	0,8	0,8	0,8
з них							
суниця та полуниця	0,4	0,4	0,4	0,4	0,4	0,4	0,4
малина	0,1	0,1	0,1	0,1	0,1	0,1	0,1
смородина	0,2	0,2	0,2	0,2	0,2	0,2	0,2
агрус	0,1	0,1	0,1	0,1	0,1	0,1	0,1
Виноград	0,1	0,1	0,1	0,1	0,1	0,1	0,1

### 1.23. Виробництво основних видів продукції рослинництва у господарствах населення

*(тисяч тонн)*

	2000	2005	2008	2009	2010	2011	2012
Зернові і зернобобові (у вазі після доробки)	221,4	341,9	356,7	356,3	298,6	395,1	396,4
у тому числі							
пшениця	134,8	215,4	227,5	225,6	182,7	249,2	259,7
жито	11,4	13,4	13,6	11,4	9,7	14,4	12,1
ячмінь	36,0	35,6	52,2	49,3	40,4	53,7	51,4
овес	13,0	24,2	26,5	31,7	26,0	32,4	32,3
гречка	0,6	0,3	0,2	0,3	0,2	0,2	0,2
кукурудза на зерно	22,8	51,5	35,5	36,8	38,4	43,8	39,1
зернобобові	2,7	1,5	1,2	1,2	1,2	1,4	1,5
Овочі – всього	256,5	366,2	394,5	392,4	392,7	439,1	443,1
у тому числі							
овочі відкритого ґрунту	252,7	362,9	391,1	389,1	389,3	435,7	439,6
з них							
капуста всяка	120,2	185,5	203,7	189,1	184,9	211,2	211,7
огірки	12,2	24,2	25,9	27,7	27,7	33,3	33,1
помідори	2,9	5,4	5,0	5,9	6,6	6,3	8,7
буряки столові	39,5	47,3	46,3	48,9	47,7	51,4	52,0
морква столова	24,1	35,0	33,9	35,6	36,4	40,2	42,1
цибуля на ріпку	15,2	23,6	22,8	25,0	24,9	27,8	28,0
часник	4,7	6,1	5,7	6,5	6,7	6,7	6,8
гарбузи столові	8,4	14,1	17,3	18,6	19,3	22,8	20,8
кабачки	18,6	19,1	24,8	25,5	28,3	28,7	29,0
перець солодкий і гіркий	0,4	0,5	1,0	1,3	1,2	1,3	1,5

Продовження табл. 1.23

	2000	2005	2008	2009	2010	2011	2012
Кормові коренеплоди	551,2	557,6	532,2	513,0	443,9	453,8	407,4
Цукрові буряки на годівлю худоби	0,2	102,8	-	-	-	-	-
Кормові баштанні	0,3	-	3,7	3,3	3,8	3,3	3,2
Кукурудза на силос, сінаж, зелений корм	43,6	39,8	7,2	3,7	3,3	3,1	3,4
Сіяні трави на сіно	228,4	287,4	244,5	224,8	245,5	245,2	234,4
Плоди та ягоди – всього	89,3	73,2	87,2	89,5	89,3	89,9	92,0
у тому числі							
зерняткові	62,4	51,9	66,3	66,8	67,7	68,0	70,2
з них							
яблуна	54,4	38,3	53,6	53,9	54,9	55,1	57,1
груша	8,0	13,6	12,7	12,9	12,8	12,8	13,1
айва	0,0	0,0	0,0	0,0	0,0	0,0	0,0
кісточкові	15,9	16,2	15,3	16,6	15,9	16,1	16,0
з них							
слива	7,5	10,4	9,0	9,5	9,3	9,4	9,4
вишня	5,6	3,1	3,7	4,0	3,7	3,8	3,7
черешня	1,2	1,0	0,9	0,9	0,9	0,9	0,9
горіхоплідні	4,6	1,6	1,8	2,3	2,0	2,0	2,1
ягоди	6,4	3,5	3,8	3,8	3,8	3,8	3,8
з них							
суниці та полуниці	1,5	1,0	1,0	1,0	1,0	1,0	1,0
малина	0,9	0,8	0,9	0,9	0,9	0,9	0,9
смородина	2,7	1,1	1,8	1,4	1,4	1,4	1,4
агрус	1,2	0,4	0,7	0,5	0,5	0,5	0,4
Виноград	1,4	1,2	1,2	1,2	0,2	1,2	1,2

## 1.24. Урожайність основних сільськогосподарських культур у господарствах населення

(з 1 гектара зібраної площі; центнерів)

	2000	2005	2008	2009	2010	2011	2012
Зернові і зернобобові культури – усього	30,0	27,7	30,2	30,7	25,5	33,0	33,1
у тому числі							
пшениця	31,9	28,5	32,5	32,8	26,1	34,5	35,4
жито	24,6	19,2	21,8	21,9	19,1	28,6	24,5
ячмінь	27,2	26,8	28,2	28,9	21,8	29,1	29,5
овес	18,9	18,1	20,9	22,3	20,3	25,4	24,0
гречка	11,4	5,6	8,0	8,2	5,5	6,2	7,7
кукурудза на зерно	46,7	41,3	38,6	39,6	41,3	44,6	43,1
зернобобові	20,6	14,8	11,8	11,9	12,0	13,4	14,6
Овочі- всього	141,2	188,3	200,4	184,9	184,0	192,8	191,9
у тому числі							
овочі відкритого ґрунту	139,9	187,4	199,5	184,0	183,1	192,0	191,0
з них							
капуста всяка	175,1	239,8	257,3	222,3	217,6	230,1	226,7
огірки	79,4	143,5	156,1	153,6	151,5	173,0	170,6
помідори	55,4	117,8	117,1	124,5	138,1	125,5	168,3
буряки столові	149,7	179,5	173,0	168,7	164,2	165,1	165,1
морква столова	127,5	162,2	156,3	152,5	155,8	160,6	166,3
цибуля на ріпку	92,4	136,4	135,3	138,1	135,1	144,8	144,8
часник	51,9	67,6	63,5	66,5	66,9	64,7	65,5
гарбузи столові	238,2	262,0	317,8	307,0	312,7	353,7	317,5
кабачки	217,0	240,5	306,5	294,3	326,8	319,3	319,3
перець солодкий і гіркий	35,0	52,5	93,9	108,6	108,8	103,7	113,5
Кормові коренеплоди	262	328	352	348	314	335	314,1
Цукрові буряки на годівлю худоби	109	188	-	-	-	-	-
Кормові баштанні	259	-	270	272	308	288	271,5
Кукурудза на силос, сінаж, зелений корм	148	192	185	180	161	180	173
Сіяні трави на сіно	28,7	36,6	34,5	32,1	32,4	35,3	32,8
Плоди та ягоди (з 1 га площі насаджень у плодоносному віці) – всього	83,0	62,7	74,3	76,0	75,3	75,8	77,3

Продовження табл. 1.24

	2000	2005	2008	2009	2010	2011	2012
у тому числі							
зерняткові	113,7	82,1	103,9	104,3	104,4	104,8	107,7
з них							
яблуня	121,6	73,0	100,2	100,3	100,8	101,2	104,4
груша	78,8	131,8	123,0	125,2	123,6	124,0	125,2
айва	55,5	39,1	37,3	36,4	39,5	40,0	35,0
кісточкові	46,1	46,3	43,9	47,2	45,1	45,8	45,3
з них							
слива	56,3	76,7	66,8	69,6	67,9	68,3	67,8
вишня	39,0	21,1	25,4	27,6	25,2	26,1	25,8
черешня	36,4	29,0	27,6	28,1	27,4	28,0	27,6
горіхоплідні	46,5	15,5	17,4	22,3	19,6	19,8	20,6
ягоди	77,6	41,4	45,0	45,2	44,5	45,2	45,0
з них							
суниці та полуниці	41,7	26,7	27,0	26,7	26,7	27,0	26,8
малина	63,8	58,6	62,8	65,9	64,7	65,8	65,6
смородина	122,4	52,8	63,4	65,4	63,3	64,0	64,1
агрус	121,7	44,3	48,8	44,8	45,0	46,3	45,6
Виноград	159,0	136,1	133,6	133,6	134,4	134,9	135,1

### 1.25. Частка господарств населення у виробництві продукції рослинництва (відсотків)

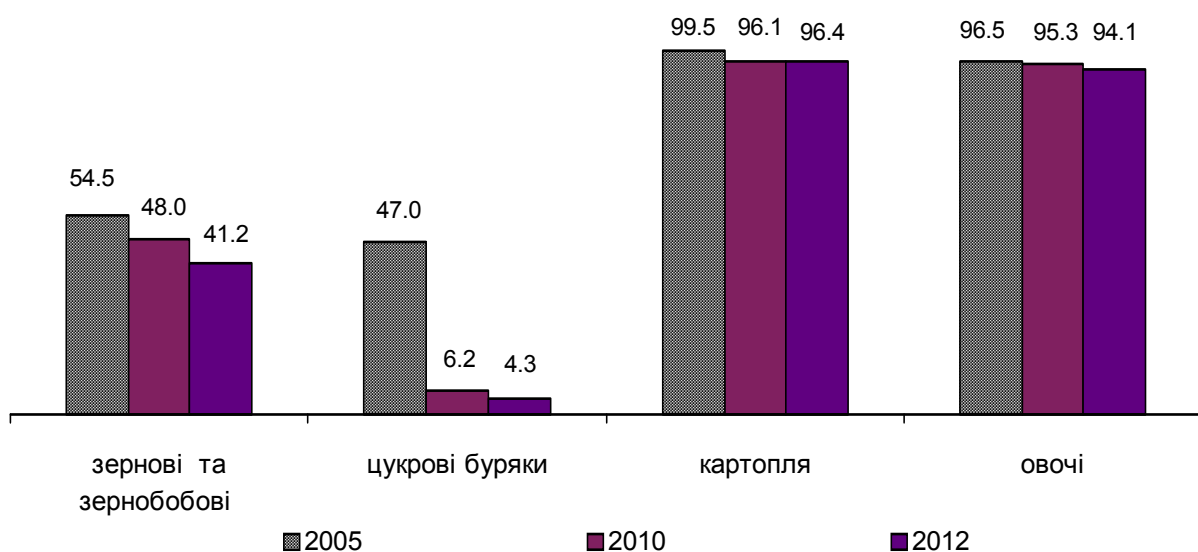

## 1.26. Поголів'я худоби, кролів та бджолосімей у господарствах населення

(на кінець року; тисяч голів)

	2000	2005	2008	2009	2010	2011	2012
Велика рогата худоба	462,2	322,1	271,2	256,5	227,7	213,4	225,2
у тому числі							
корови	300,8	221,1	167,0	160,9	151,9	146,5	143,2
Свині	241,0	196,6	188,7	201,7	186,8	176,4	178,4
у тому числі							
основні							
свиноматки	11,9	12,7	9,0	10,8	9,3	9,1	10,1
Вівці та кози	32,8	22,5	19,5	20,4	20,6	22,8	25,3
у тому числі							
вівці	7,6	4,4	3,7	4,0	3,9	4,8	5,1
кози	25,2	18,1	15,8	16,4	16,7	17,9	20,2
Коні	54,1	57,5	52,8	51,7	49,1	48,1	46,7
Кролі	220,8	226,9	244,3	255,8	241,2	258,1	283,9
Бджолосім'ї, тис. шт. <sup>1</sup>	26,5	71,7	69,9	71,4	63,1	60,3	63,5

<sup>1</sup> розрахунково

## 1.27. Частка худоби, яка знаходиться в особистій власності господарств населення, у загальному поголів'ї

(на кінець року; відсотків)

	2000	2005	2008	2009	2010	2011	2012
Велика рогата худоба	81,7	88,8	90,5	90,4	90,4	89,8	89,9
у тому числі							
корови	89,3	93,9	94,0	93,7	93,9	94,0	93,9
Свині	92,4	85,4	72,9	66,0	63,0	61,4	58,2
Вівці та кози	97,9	95,7	92,9	90,9	91,2	90,1	88,4
у тому числі							
вівці	92,7	84,6	73,1	70,8	72,1	70,8	64,6
кози	99,7	99,1	99,4	97,6	97,3	97,3	97,4
Коні	81,4	93,8	97,2	97,5	98,0	98,3	98,4
Кролі	99,9	100,0	97,8	97,9	97,9	97,5	98,0
Бджолосім'ї	76,4	94,2	96,1	96,7	96,9	97,3	97,4

## 1.28. Індекси поголів'я худоби в господарствах населення

(до попереднього року; відсотків)

	2000	2005	2008	2009	2010	2011	2012
Велика рогата худоба	107,5	91,6	95,0	94,6	88,8	93,7	105,5
у тому числі							
корови	102,6	89,8	92,5	96,3	94,4	96,5	97,8
Свині	100,1	95,1	93,2	106,9	92,6	94,4	101,1
Вівці та кози	107,2	92,4	99,0	104,9	101,0	110,6	111,3
у тому числі							
вівці	99,1	95,5	94,9	108,1	97,5	124,8	105,3
кози	110,0	91,7	100,0	103,8	101,8	107,3	112,9
Коні	115,1	98,1	97,1	97,9	95,0	98,0	97,0
Кролі	105,0	97,0	104,7	104,7	94,3	107,0	110,0

## 1.29. Наявність птиці в господарствах населення

	Поголів'я птиці всіх видів	Довідково: питома вага птиці господарств населення в загальній чисельності у всіх категоріях господарств	2012 рік до попередніх років
	на кінець року; тис. голів	відсотків	
2000	5841,6	93,2	85,2
2003	5784,6	88,7	86,0
2004	5674,7	85,8	87,7
2005	5447,7	75,8	91,3
2006	5109,9	71,1	97,4
2007	4895,3	67,4	101,6
2008	4826,8	60,4	103,1
2009	4986,1	61,2	99,8
2010	4801,6	60,3	103,6
2011	4864,0	57,4	102,3
2012	4975,9	56,4	x

### 1.30. Зміна поголів'я худоби в господарствах населення (на кінець року, тисяч голів)

#### Велика рогата худоба

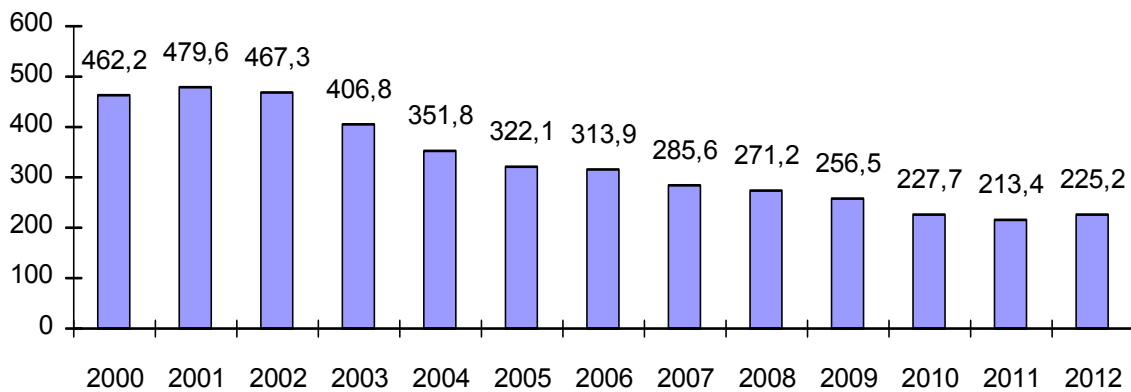

#### Корови

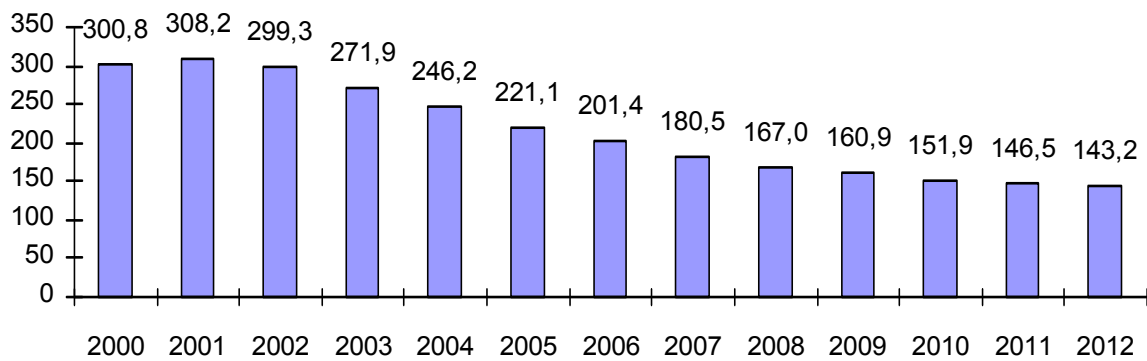

#### Свині

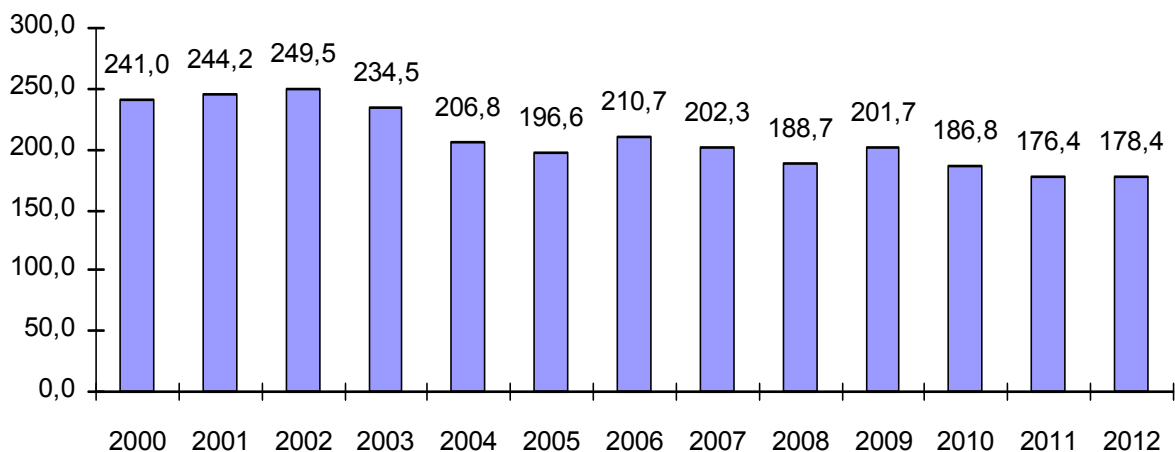



**1.31. Щільність продуктивної худоби, яка знаходиться в особистій власності господарств населення сільської місцевості, у розрахунку на 100 господарств**

*(на кінець року; голів)*

	2000	2005	2008	2009	2010	2011 <sup>1</sup>	2012 <sup>1</sup>
Великої рогатої худоби	126	92	78	75	67	70	74
у тому числі							
корів	82	63	49	47	45	48	47
Свиней	63	55	49	52	48	58	59
Овець	2,1	1,2	1,0	1,1	1,1	1,6	1,7
Кіз	5,0	4,0	3,5	3,6	3,7	5,9	6,6

<sup>1</sup> – у розрахунку на кількість домогосподарств, що проживають постійно

**1.32. Виробництво шкур господарствами населення**

*(тисяч штук)*

	2000	2005	2008	2009	2010	2011	2012
Великі шкури	225,5	226,7	185,6	173,6	178,1	148,6	119,5
Дрібні шкури (без каракульських), включаючи							
хутросировину	106,7	59,9	58,5	54,5	56,4	47,5	42,0
Свинячі шкури	2,1	1,1	...	...	...	...	...
Кролячі шкури	248,0	272,3	286,6	300,2	294,2	295,6	323,6

### 1.33. Продуктивність худоби та птиці у господарствах населення

	2000	2005	2008	2009	2010	2011	2012
Середній надій молока від однієї корови, кг	3273	3628	3895	3909	3906	3961	4026
Середній настриг вовни з однієї вівці, кг	2,7	2,8	2,6	2,7	2,5	2,8	2,4
Отримано приплоду з розрахунку на 100 маток, голів							
телят	95	96	97	97	97	98	98
поросят	1778	1885	1840	2167	1894	1932	2031
ягнят і козенят	79	67	67	67	67	72	70
Довідково – продуктивність корів та вихід приплоду на 100 маток у сільськогосподарських підприємствах:							
середній надій молока від однієї корови, кг	1913	2753	2655	3111	2930	3202	3635
середній настриг вовни з однієї вівці, кг	0,8	1,3	1,8	1,8	1,1	0,9	0,6
отримано приплоду з розрахунку на 100 маток, голів							
телят	68	76	69	70	66	67	74
поросят	645	1038	1329	2057	1873	1825	2165
ягнят і козенят	48	61	64	42	43	46	56

**1.34. Надходження на переробні підприємства основних видів продукції рослинництва та тваринництва від господарств населення**

	2000	2005	2008	2009	2010	2011	2012
Цукрових буряків (фабричних), тис.т	212,0	156,9	27,0	8,0	8,6	8,3	-
Худоби та птиці (у живій вазі), тис.т	20,2	22,1	22,7	11,6	11,9	2,0	2,0
продано у розрахунку на одне домогосподарство сільської місцевості, кг	58	65	70	36	37	7	6
Молока	51,9	125,2	124,9	81,1	79,9	74,0	65,0
продано у розрахунку на одну корову в сільській місцевості, кг	184	543	736	516	559	536	482
продано у розрахунку на одне домогосподарство сільської місцевості, кг	151	378	387	252	250	243	214

**1.35. Частка надходжень на переробні підприємства основних видів сільськогосподарської продукції від господарств населення**

	2000	2005	2008	2009	2010	2011	2012
	<i>(відсотків)</i>						
Цукрових буряків (фабричних)	53,5	53,3	4,5	1,6	1,3	1,0	-
Худоби та птиці	82,7	68,2	56,8	52,9	44,1	8,7	2,9
Молока	58,5	85,0	66,6	56,7	56,1	64,4	56,2

**1.36. Обсяги надходжень на переробні підприємства основних продуктів тваринництва від господарств населення, тис.т**

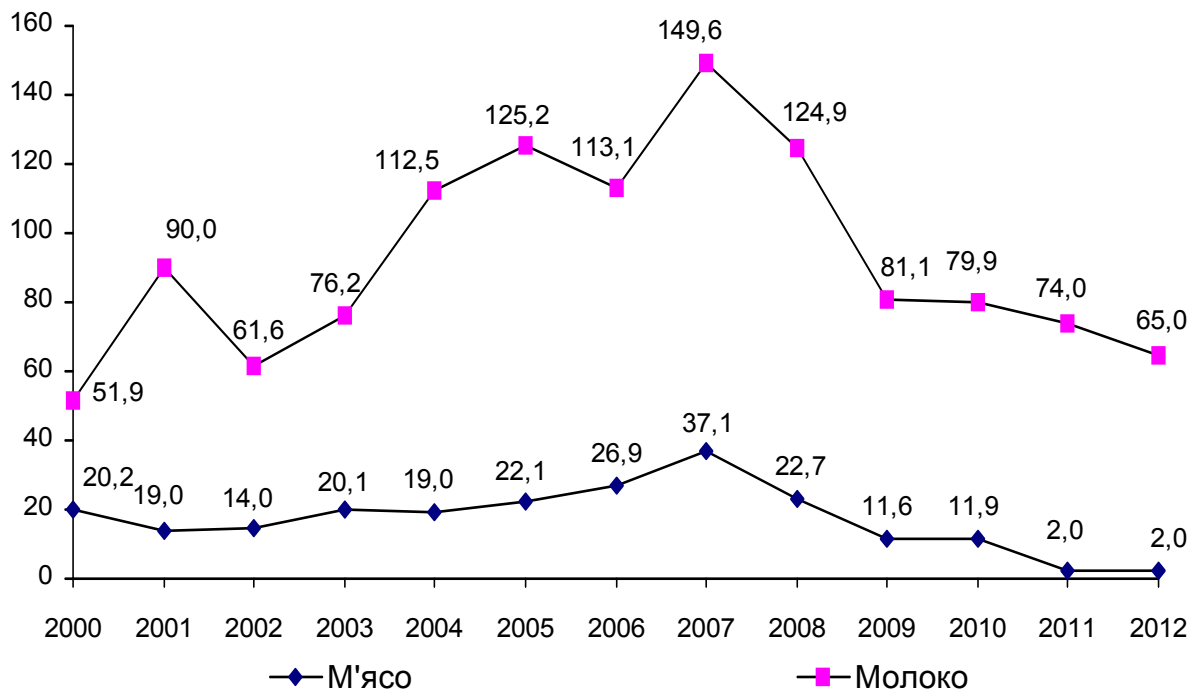

**1.37. Наявність тракторів і зернозбиральних комбайнів у господарствах населення сільської місцевості**

*(на кінець року; штук)*

	2000	2005	2008	2009	2010	2011	2012
Трактори	7200	10031	11524	12057	12617	13250	11322
Зернозбиральні комбайни	147	861	1328	1420	1448	1505	1553
<b>До загальної кількості сільськогосподарської техніки в області; відсотків</b>							
Трактори (без тракторів, на яких змонтовані машини)	43,9	67,6	74,6	76,3	83,2	84,0	82,0
Зернозбиральні комбайни	5,4	5,8	52,2	55,2	64,9	66,4	67,3

### 1.38. Сільський житловий фонд

	2000	2005	2008	2009	2010	2011	2012
Загальна площа на кінець року, тис.м <sup>2</sup>	22267,1	23135,6	23825,6	24015,9	24396,5	24857,7	25282,9
Сільський житловий фонд у відсотках до житлового фонду області	44,5	45,1	45,1	45,0	45,0	45,2	45,3
Загальна площа житла, м <sup>2</sup> :							
на одного сільського жителя	21,1	22,4	23,5	23,8	24,3	24,8	25,2
на одного міського жителя	17,1	18,1	18,7	18,8	19,2	19,4	19,7

### 1.39. Рівень обладнання житлового фонду

(на кінець року; відсотків)

	2000	2005	2008	2009	2010	2011	2012
<b>Сільська місцевість</b>							
Загальна площа, обладнана:							
водопроводом	10,5	13,7	16,9	22,9	26,9	31,4	33,7
каналізацією	7,5	10,7	14,1	20,6	24,5	29,2	32,2
центральним опаленням	13,9	15,4	18,1	21,9	26,0	30,3	32,5
газом	80,9	81,7	82,7	83,3	83,5	83,8	83,7
гарячим водопостачанням	4,5	4,5	6,0	15,2	18,3	22,6	24,7
ваннами	6,8	9,0	12,6	19,1	22,7	26,9	29,3
підлоговими електроплитами	0,1	0,1	0,1	0,1	0,1	0,1	0,2
<b>Міська місцевість</b>							
Загальна площа, обладнана:							
водопроводом	82,3	83,1	83,4	84,5	86,7	87,4	87,7
каналізацією	82,1	82,9	83,3	84,4	86,5	87,3	87,7
центральним опаленням	65,0	64,4	66,1	63,8	70,0	75,0	75,3
газом	91,3	91,4	91,4	91,5	91,5	90,7	91,4
гарячим водопостачанням	66,8	69,6	68,4	70,0	73,9	74,2	74,9
ваннами	74,5	77,4	77,0	73,7	80,2	81,0	81,8
підлоговими електроплитами	3,5	3,9	3,4	3,4	3,2	3,7	3,7

## 1.40. Благоустрій населених пунктів

(на кінець року)

	2000	2005	2008	2009	2010	2011	2012
Кількість населених пунктів, які мають:							
водопровід							
міст	43	42	43	42	42	42	42
селищ міського типу	23	24	25	25	26	26	26
сільських населених пунктів	156	147	150	169	170	179	203
каналізацію							
міст	37	37	39	41	41	41	41
селищ міського типу	15	15	15	16	18	18	18
сільських населених пунктів	40	41	41	43	43	44	44
постачання тільки природним, природним та зрідженим газом							
міст	38	41	41	41	42	42	42
селищ міського типу	28	29	30	31	32	32	32
сільських населених пунктів	803	953	1182	1232	1269	1295	1315
тільки зрідженим газом							
міст	5	3	3	3	2	2	2
селищ міського типу	7	5	4	3	2	2	2
сільських населених пунктів	811	727	347	339	251	231	231

Продовження табл. 1.40  
(до загальної кількості; відсотків)

	2000	2005	2008	2009	2010	2011	2012
Кількість населених пунктів, які мають:							
водопровід							
міст	100	95,5	97,7	95,5	95,5	95,5	95,5
селищ міського типу	65,7	70,6	73,5	73,5	76,5	76,5	76,5
сільських населених пунктів	8,3	7,9	8,1	9,1	9,2	9,7	11,0
каналізацію							
міст	83,3	84,1	88,6	93,2	93,2	93,2	93,2
селищ міського типу	51,4	42,9	44,1	47,1	52,9	52,9	52,9
сільських населених пунктів	2,2	2,2	2,2	2,3	2,3	2,4	2,4
постачання тільки природним, природним та зрідженим газом							
міст	88,4	93,2	93,2	93,2	95,5	95,5	95,5
селищ міського типу	80,0	85,3	88,2	91,2	94,1	94,1	94,1
сільських населених пунктів	43,4	51,5	63,9	66,6	68,6	70,0	71,1
тільки зрідженим газом							
міст	11,6	6,8	6,8	6,8	4,5	4,5	4,5
селищ міського типу	20,0	14,7	11,8	8,8	5,9	5,9	5,9
сільських населених пунктів	43,8	39,3	18,8	18,3	13,6	12,5	12,5

### 1.41. Заклади освіти та культури у сільській місцевості

	<i>(на кінець року)</i>						
	2000	2005	2008	2009	2010	2011	2012
Кількість дошкільних навчальних закладів	191	188	243	259	288	360	389
У них дітей, осіб	4386	5338	8003	8704	10024	10137	13935
у відсотках до загальної кількості дітей відповідного віку	7	10	15	16	17	20	23
Кількість загальноосвітніх закладів	1126	1117	1098	1084	1074	1061	1054
У них учнів, осіб	156080	132566	112323	107281	101130	97080	95153
Кількість клубних закладів	1271	1256	1268	1272	1274	1279	1278
Кількість місць у клубних закладах у розрахунку на 100 осіб	19	20	21	21	21	21	21
Кількість масових та універсальних бібліотек	1180	1154	1151	1147	1147	1146	1146
Бібліотечний фонд - всього, примірників з розрахунку на 100 осіб	692	672	656	646	636	624	621
Кількість демонстраторів кіно (відео) установок	248	41	67	67	65	51	21
Кількість відвідувань кіносеансів у середньому на одного жителя	0,03	0,04	0,03	0,03	0,02	0,03	0,02



### 1.42. Будівництво об'єктів соціально-культурної сфери у сільській місцевості

	2000	2005	2008	2009	2010	2011	2012
Прийнято в експлуатацію житлових будинків – всього; тисяч м <sup>2</sup> загальної площі	124,2	155,5	245,2	100,6	238,2	196,9	276,4
Кількість збудованих квартир, тис,одиниць	0,8	0,9	1,3	0,7	1,3	1,0	1,5
Прийнято в експлуатацію: середні навчальні заклади, місць	1484	828	560	640	170	276	520
дошкільні заклади освіти, місць	-	-	76		50	212	-
лікарні, ліжок	-	-	15	-	-	-	-
амбулаторно-полік-лінічні заклади, відвідувань за зміну	-	30	15	58	200	85	100
клуби та будинки культури, місць	-	-	150	300	-	613	347

### 1.43. Житлові будинки в особистій власності мешканців сільської місцевості

(на 1 січня)

	2001	2006	2009	2010	2011	2012	2013
Кількість житлових будинків, одиниць	335957	337729	339496	339910	341301	342754	343934
Загальна площа житлових будинків, тис.м <sup>2</sup>	21474,7	22374,7	23051,0	23243,1	23616,8	24071,7	24501,7
Житлова площа житлових будинків тис.м <sup>2</sup> .	13995,6	14433,1	14734,4	14830,1	14965,6	15139,6	15334,8
Припадає в середньому на один будинок :							
загальної площі, м <sup>2</sup>	63,9	66,3	67,9	68,3	69,2	70,2	71,2
житлової площі, м <sup>2</sup>	41,7	42,7	43,2	43,6	43,8	44,2	44,6
Із загальної кількості житлових будинків – незаселені та ті, в яких не мешкають постійно:							
кількість одиниць	18017	26983	30679	31665	33360	35292	36528
загальна площа, тис.м <sup>2</sup>	852,4	1271,5	1483,3	1540,2	1734,7	1811,2	1886,0
Питома вага незаселених житлових будинків у загальній кількості житлових будинків, відсотків	5,4	8,0	9,0	9,3	9,8	10,3	10,6

**1.44. Кількість домогосподарств, їх розмір та склад у 2012 році  
(за даними вибіркового обстеження умов життя домогосподарств)**

	Усі домогосподарства	У тому числі проживають	
		у міських поселеннях	у сільській місцевості
<b>Кількість домогосподарств:</b>			
тисяч	820,3	519,3	301,0
у відсотках	100,0	63,3	36,7
<b>Середній розмір домогосподарства (осіб)</b>			
	3,02	2,86	3,30
<b>Розподіл складу домогосподарства, відсотків</b>			
<b>Діти у віці :</b>			
до 7 років	8,3	8,8	7,6
до 14 років	6,7	7,4	5,7
<b>Підлітки у віці 14-17 років</b>			
	5,5	5,6	5,4
<b>Чоловіки 18-59 років</b>			
	29,8	30,1	29,2
<b>Чоловіки 60 років і старші</b>			
	7,1	7,0	7,3
<b>Жінки 18-54 років</b>			
	27,0	27,3	26,7
<b>Жінки 55 років і старші</b>			
	15,6	13,8	18,1
<b>Частка домогосподарств, які складаються, відсотків</b>			
З однієї особи	18,4	18,4	18,4
З двох осіб	23,9	26,5	19,3
З трьох осіб	20,8	24,0	15,3
З чотирьох осіб	20,5	19,4	22,5
З п'яти осіб і більше	16,4	11,7	24,5

### 1.45. Споживання основних продуктів харчування населенням Львівської області

(на одну особу за рік; кілограмів)

	2000	2005	2008	2009	2010	2011	2012
М'ясо і м'ясопродукти в перерахунку на м'ясо	32,1	36,7	44,7	45,4	45,9	45,4	48,2
Молоко і молочні продукти в перерахунку на молоко	264,8	258,3	233,9	218,2	210,5	207,6	226,1
Риба і рибопродукти	6,0	10,8	14,8	12,2	11,3	10,8	10,9
Яйця, шт.	175	215	238	250	266	287	288
Хлібні продукти	126,7	120,4	119,2	115,3	104,7	105,9	106,0
Картопля	146,6	148,1	155,3	168,7	154,5	177,8	174,3
Овочі і продовольчі баштанні	84,4	119,6	128,4	121,9	126,1	147,8	148,0
Цукор	35,9	31,4	39,3	36,0	33,9	36,4	36,8
Олія	8,9	12,5	14,5	16,3	15,7	14,7	14,2

**1.46. Темпи зміни обсягів споживання продуктів харчування населенням Львівської області**

*(до попереднього року; відсотків)*

	2000	2005	2008	2009	2010	2011	2012	2012 до 2000
М'ясо і м'ясопродукти в перерахунку на м'ясо	100,6	98,1	111,5	101,6	101,1	98,9	106,2	150,2
Молоко і молочні продукти в перерахунку на молоко	95,7	97,4	93,4	93,3	96,5	98,6	108,9	85,4
Риба і рибопродукти	96,8	120,0	121,3	82,4	92,6	95,6	100,9	181,7
Яйця	95,6	109,7	103,5	105,0	106,4	107,9	100,3	164,6
Хлібні продукти	99,8	96,2	100,3	96,7	90,8	101,1	100,1	83,7
Картопля	115,8	92,7	98,1	108,6	91,6	115,1	98,0	118,9
Овочі і продовольчі баштанні	98,7	110,5	101,0	94,9	103,4	117,2	100,1	175,4
Цукор	105,6	90,8	107,7	91,6	94,2	107,4	101,1	102,5
Олія	103,5	106,8	99,3	112,4	96,3	93,6	96,6	159,6

**1.47. Баланси основних видів продукції рослинництва у господарствах населення Львівської області за 2012 рік**

(тисяч тонн)

	Зернові і зернобобові культури (включаючи продукти переробки зерна в перерахунку на зерно)	Картопля	Овочі та баштанні продовольчі культури	Плоди, ягоди та виноград
<b>Надходження</b>				
Запаси на початок року	183,9	1088,3	80,3	12,8
Вироблено	396,4	1765,2	443,1	93,2
Куплено в торгівельній мережі	95,3	8,0	29,4	38,7
Одержано в рахунок оплати праці і за оренду паїв	39,7	0,1	0,1	0,0
Куплено на ринках	42,6	98,1	77,2	6,0
Інші надходження	270,8 <sup>1</sup>	0,0	11,2	9,5
<b>Використання</b>				
Витрачено на корм	425,3	707,7	59,8	0,6
Продано переробним та закупівельним організаціям	0,9	-	-	16,4
Продано на ринках	21,1	96,9	73,0	5,6
Інші витрати	0,3	16,2	8,6 <sup>2</sup>	0,0
Втрати при зберіганні	7,2	210,2	13,3	0,1
Запаси на кінець року	191,1	1147,9	105,0	13,1
Витрачено на споживання	358,9	442,8	376,0	121,7

<sup>1</sup> – включаючи покупки

<sup>2</sup> – включаючи реалізацію

**1.48. Баланси основних продуктів тваринництва у господарствах населення Львівської області за 2012 рік**

	М'ясо та м'ясні продукти	Молоко та молочні продукти	Яйця
	тис. т		млн. шт.
<b>Надходження</b>			
Запаси на початок року	0,4	1,4	2,5
Вироблено	63,0	595,0	456,7
Куплено в торговельній мережі	41,5	118,5	173,5
Одержано в рахунок оплати праці	0,0	0,1	4,1
Куплено на ринках	12,1	62,5	107,7
Інші надходження	33,4 <sup>1</sup>	1,0	52,7
<b>Використання</b>			
Витрачено на корм	0,1	55,2	26,0
Продано переробним та закупівельним організаціям	1,3	65,0	-
Продано на ринках	9,8	60,5	27,2
Інші витрати	16,3	22,0	6,5
Запаси на кінець року	0,4	1,4	5,7
Витрачено на споживання	122,5	574,4	731,8

<sup>1</sup> – включаючи покупки

**1.49. Грошові витрати домогосподарств сільської місцевості (за даними вибіркового обстеження умов життя домогосподарств)**

	Грошові витрати у середньому за місяць з розрахунку на одне домогосподарство, грн.			Структура грошових витрат, відсотків		
	2010	2011	2012	2010	2011	2012
Продукти харчування	1081,01	1268,71	1377,37	47,6	47,4	45,3
Алкоголь	63,69	68,58	71,85	2,8	2,6	2,4
Тютюн	58,05	56,97	69,70	2,5	2,1	2,3
Одяг і взуття	226,10	242,41	358,48	9,9	9,0	11,7
товари	223,18	237,32	351,66	9,8	8,8	11,6
послуги	2,92	5,09	6,82	0,1	0,2	0,1
Житло, вода, електроенергія, газ та інші види палива	176,15	211,72	225,25	7,8	8,0	7,4
товари	162,30	187,23	198,94	7,2	7,0	6,5
послуги	13,85	24,49	26,31	0,6	1,0	0,9
<i>Довідково:</i> оплата житла, комунальних продуктів та послуг	130,38	137,07	147,59	5,7	5,1	4,9
Меблі, предмети домашнього побуту, побутова техніка та щоденне обслуговування житла	50,96	63,74	72,07	2,2	2,3	2,4
товари	48,50	61,76	68,32	2,1	2,3	2,3
послуги	2,46	1,98	3,75	0,1	0,0	0,1
Охорона здоров'я	83,21	65,73	91,91	3,7	2,5	3,1
товари	38,60	33,04	50,76	1,7	1,3	1,7
послуги	44,61	32,69	41,15	2,0	1,2	1,4
Транспорт	66,28	87,16	96,97	2,9	3,3	3,2
товари	27,25	44,27	27,40	1,2	1,7	0,9
послуги	39,03	42,89	69,57	1,7	1,6	2,3
Зв'язок	61,56	65,14	80,76	2,7	2,4	2,6
товари	6,51	4,30	4,57	0,3	0,1	0,1
послуги	55,05	60,84	76,19	2,4	2,3	2,5
Відпочинок і культура	17,06	24,22	31,43	0,8	0,9	1,0
товари	14,91	19,18	26,72	0,7	0,7	0,9
послуги	2,15	5,04	4,71	0,1	0,2	0,1
Освіта	22,19	38,83	30,26	1,0	1,4	1,0
Ресторани та готелі	27,16	44,66	43,21	1,2	1,7	1,4
з них харчування поза домом	26,04	39,91	33,25	1,1	1,5	1,1



Продовження табл. 1.49

	Грошові витрати у середньому за місяць з розрахунку на одне домогосподарство, грн.			Структура грошових витрат, відсотків		
	2010	2011	2012	2010	2011	2012
Різні товари і послуги	67,76	88,79	118,05	3,0	3,3	3,9
товари	45,78	58,07	72,59	2,0	2,2	2,4
послуги	21,98	30,72	45,46	1,0	1,1	1,5
Споживчі грошові витрати	2001,18	2326,66	2667,31	88,1	86,9	87,7
Розподіл споживчих грошових витрат:						
продовольчі товари	1202,75	1394,26	1518,92	52,9	52,1	50,0
непродовольчі товари	567,03	645,17	800,96	25,0	24,1	26,4
послуги	231,40	287,23	347,43	10,2	10,7	11,3
<i>Довідково:</i> витрати на продовольчі товари та харчування поза домом	1228,79	1434,17	1552,17	54,0	53,6	51,1
Витрати на особисте підсобне господарство	146,17	172,42	184,85	6,5	6,5	6,2
Допомога родичам, іншим особам	64,15	87,19	98,34	2,9	3,3	3,3
Купівля нерухомості	-	-	-	-	-	-
Капітальний ремонт, будівництво житла та інших будівель	16,79	42,79	8,21	0,7	1,6	0,3
Купівля акцій, сертифікатів, валюти, вклади до банків	37,07	38,58	70,92	1,6	1,4	2,3
Аліменти	-	2,65	-	-	0,0	-
Податки, збори, внески	0,06	0,25	0,58	0,0	0,0	0,0
Інші витрати	5,38	8,28	7,02	0,2	0,3	0,2
Неспоживчі грошові витрати	269,62	352,16	369,92	11,9	13,1	12,3
Всього грошових витрат	2270,80	2678,82	3037,23	100,0	100,0	100,0
Кількість домогосподарств (тисяч)	301,2	301,4	301,0	x	x	x
Середній розмір домогосподарства (осіб)	3,31	2,61	2,61	x	x	x
Кількість обстежених домогосподарств	212	213	213	x	x	x

**1.50. Сукупні витрати домогосподарств сільської місцевості (за даними вибіркового обстеження умов життя домогосподарств)**

	Сукупні витрати у середньому за місяць з розрахунку на одне домогосподарство, грн.			Структура сукупних витрат, відсотків		
	2010	2011	2012	2010	2011	2012
Продукти харчування	1756,73	1980,58	2041,23	60,5	59,6	56,5
Алкоголь	65,41	69,96	73,33	2,3	2,1	2,1
Тютюн	58,05	56,97	69,70	2,0	1,7	1,9
Одяг і взуття	226,10	242,41	358,48	7,7	7,3	9,9
товари	223,18	237,32	351,66	7,6	7,1	9,7
послуги	2,92	5,09	6,82	0,1	0,2	0,2
Житло, вода, електроенергія, газ та інші види палива	193,11	226,19	239,44	6,7	6,8	6,6
товари	179,16	201,66	212,99	6,2	6,1	5,9
послуги	13,95	24,53	26,45	0,5	0,7	0,7
<i>Довідково:</i> оплата житла, комунальних продуктів та послуг з них сума пільг та субсидій	147,34	151,54	161,78	5,1	4,6	4,5
Предмети домашнього вжитку, побутова техніка та поточне утримання житла	50,96	63,74	72,07	1,8	1,9	2,0
товари	48,50	61,76	68,32	1,7	1,8	1,9
послуги	2,46	1,98	3,75	0,1	0,1	0,1
Охорона здоров'я	86,78	66,03	93,26	3,0	2,0	2,6
товари	41,75	33,34	50,78	1,5	1,0	1,4
послуги	45,03	32,69	42,48	1,5	1,0	1,2
<i>довідково:</i> сума пільг та дотацій на товари і послуги з охорони здоров'я	3,57	0,30	1,35	0,1	0,0	0,0

Продовження табл. 1.50

	Сукупні витрати у середньому за місяць з розрахунку на одне домогосподарство, грн.			Структура сукупних витрат, відсотків		
	2010	2011	2012	2010	2011	2012
Транспорт	68,86	89,63	98,70	2,4	2,7	2,8
товари	27,25	44,27	27,40	1,0	1,3	0,8
послуги	41,61	45,36	71,30	1,4	1,4	2,0
Зв'язок	61,66	65,20	80,91	2,1	2,0	2,2
товари	6,51	4,30	4,57	0,2	0,2	0,1
послуги	55,15	60,90	76,34	1,9	1,8	2,1
Відпочинок і культура	17,21	24,22	31,52	0,6	0,7	0,8
товари	14,91	19,18	26,72	0,5	0,5	0,7
послуги	2,30	5,04	4,80	0,1	0,2	0,1
Освіта	22,19	38,83	30,26	0,8	1,2	0,8
Ресторани та готелі	27,16	44,66	44,79	0,9	1,3	1,2
з них харчування						
поза домом	26,04	39,91	33,25	0,9	1,2	0,9
Різні товари і послуги	67,76	88,79	118,05	2,3	2,7	3,3
товари	45,78	58,07	72,59	1,5	1,8	2,0
послуги	21,98	30,72	45,46	0,8	0,9	1,3
Споживчі сукупні витрати	2701,98	3057,21	3351,74	93,1	92,0	92,7
Розподіл споживчих сукупних витрат:						
продовольчі товари	1880,19	2107,51	2184,26	64,8	63,4	60,5
непродовольчі						
товари	587,04	659,90	815,03	20,2	19,8	22,5
послуги	234,75	289,80	352,45	8,1	8,8	9,7

Продовження табл. 1.50

	Сукупні витрати у середньому за місяць з розрахунку на одне домогосподарство, грн.			Структура сукупних витрат, відсотків		
	2010	2011	2012	2010	2011	2012
<i>Довідково:</i> витрати на продовольчі товари та харчування поза домом	1906,23	2147,42	2217,51	65,7	64,6	61,4
Неспоживчі сукупні витрати	200,5	266,03	263,23	6,9	8,0	7,3
допомога родичам, іншим особам	103,36	147,51	153,39	3,5	4,5	4,3
купівля акцій, нерухомості, будівництво, капремонт,						
вклади до банків	53,86	81,37	79,13	1,9	2,4	2,2
інші витрати	43,28	37,15	30,71	1,5	1,1	0,8
Всього сукупних витрат	2902,48	3323,24	4021,73	100,0	100,0	100,0
Кількість домогосподарств (тисяч)	301,2	301,4	301,0	x	x	x
Середній розмір домогосподарства (осіб)	3,31	2,61	2,61	x	x	x
Кількість обстежених домогосподарств	212	213	213	x	x	x

**1.51. Грошові доходи і сукупні ресурси домогосподарств сільської місцевості (за даними вибіркового обстеження умов життя домогосподарств)**

	Грошові доходи і сукупні ресурси у середньому за місяць з розрахунку на одне домогосподарство, грн.			Структура сукупних ресурсів, відсотків		
	2010	2011	2012	2010	2011	2012
Оплата праці	1443,89	1734,60	2223,09	42,0	43,3	48,5
Доходи від підприємницької діяльності та самозайнятості	49,04	73,33	82,88	1,4	1,8	1,9
Доходи від продажу сільськогосподарської продукції	196,29	243,98	259,01	5,7	6,1	5,7
Доходи від продажу особистого і домашнього майна	0,64	0,11	-	0,0	0,0	-
Доходи від продажу нерухомості	-	-	-	-	-	-
Доходи від власності (дивіденди від акцій та інших цінних паперів, відсотки по вкладах, доходи від здачі внайми нерухомості тощо)	3,10	6,74	6,54	0,1	0,1	0,1
Пенсії	787,38	954,79	1034,76	22,9	23,9	22,5
Стипендії	27,37	14,41	37,62	0,8	0,4	0,8
Допомоги, пільги, субсидії та компенсаційні виплати, надані готівкою	136,91	71,25	104,94	4,0	1,8	2,2
у тому числі						
допомога по безробіттю	6,97	6,42	1,48	0,2	0,1	0,0
допомога малозабезпеченим сім'ям	10,71	7,58	15,18	0,3	0,2	0,3
допомоги на дітей	102,04	52,17	71,90	3,0	1,4	1,6
субсидії та пільги готівкою на оплату житлово-комунальних послуг, електроенергії та палива	0,93	0,27	0,64	0,0	0,0	0,0

Продовження табл. 1.51

	Грошові доходи і сукупні ресурси у середньому за місяць з розрахунку на одне домогосподарство, грн.			Структура сукупних ресурсів, відсотків		
	2010	2011	2012	2010	2011	2012
інші допомоги	16,26	4,81	15,74	0,5	0,1	0,3
Грошова допомога від родичів та інших осіб	118,72	171,80	176,19	3,4	4,3	3,8
Аліменти	1,36	2,80	9,10	0,0	0,1	0,2
Інші грошові доходи	24,89	26,49	31,49	0,7	0,7	0,7
Грошові доходи	2789,59	3300,30	3965,62	81,0	82,5	86,4
Вартість спожитої продукції, отриманої з особистого підсобного господарства та від самозаготівель	491,72	520,57	459,0	14,2	13,0	10,0
Пільги та субсидії безготівкові на оплату житловокомунальних послуг, електроенергії та палива	16,96	14,47	14,19	0,5	0,4	0,3
Грошова оцінка допомоги від родичів та інших осіб продовольчими товарами	78,76	80,58	81,44	2,3	2,0	1,8
Негрошові доходи	593,87	618,45	554,63	17,2	15,5	12,1
Всього загальних доходів	3383,43	3918,75	4520,25	98,2	98,0	98,5
Використання заощаджень, позики, повернені домогосподарству борги	61,69	80,55	69,64	1,8	2,0	1,5
Всього сукупних ресурсів	3445,12	3999,30	4589,89	100,0	100,0	100,0
Кількість домогосподарств (тисяч)	301,2	301,4	301,0	x	x	x
Середній розмір домогосподарства (осіб)	3,31	2,61	2,61	x	x	x
Кількість обстежених домогосподарств	212	213	213	x	x	x

**1.52. Структура сукупних ресурсів домогосподарств сільської місцевості (за даними вибіркового обстеження умов життя домогосподарств), відсотків**

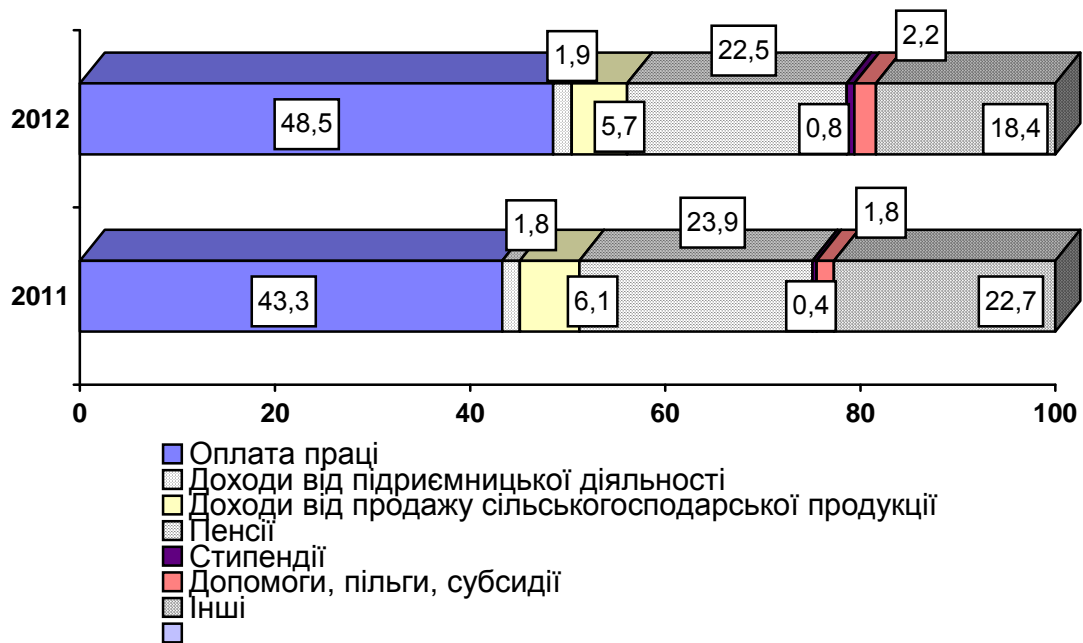

**1.53. Структура грошових витрат у домогосподарствах сільської місцевості за 2012 рік, відсотків**

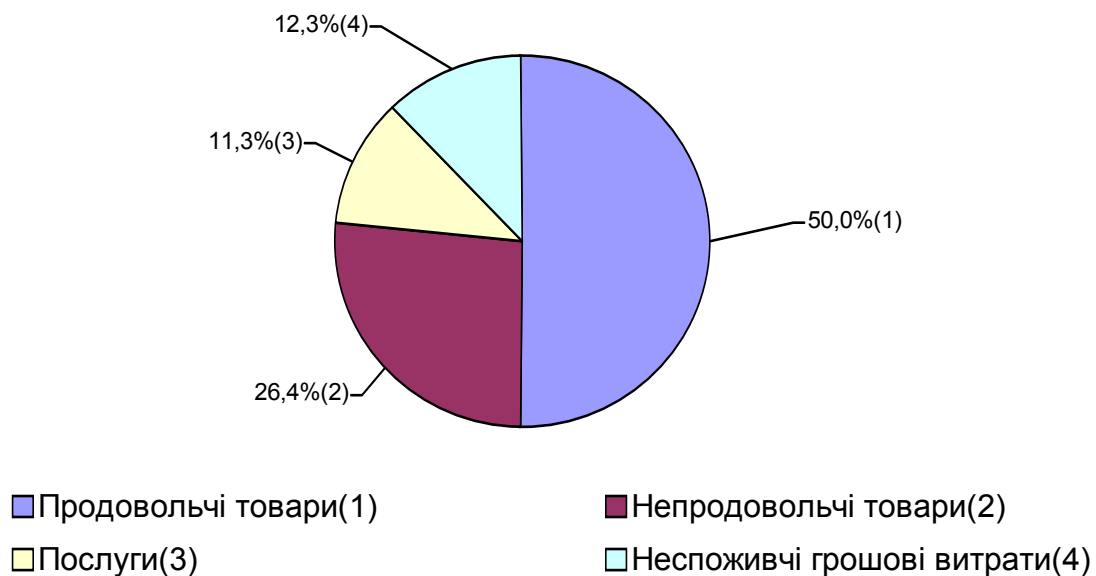

**1.54. Споживання продуктів харчування в домогосподарствах сільської місцевості (за даними вибіркового обстеження умов життя домогосподарств)**

*(у середньому за місяць на одну особу; кілограмів)*

	2005	2009	2010	2011	2012
Хліб і хлібні продукти	10,8	10,0	9,7	10,1	9,7
М'ясо, м'ясопродукти та сало (в перерахунку на м'ясо)	2,7	2,9	3,1	3,2	3,4
Риба і рибпродукти	0,9	1,1	1,1	1,0	1,1
Молоко, молокопродукти та масло (в перерахунку на молоко)	30,6	25,4	19,9	23,4	23,7
Яйця, штук	16	16	16	17	16
Олія і жири					
масло	0,3	0,5	0,4	0,4	0,4
сало та жири тваринні	0,2	0,2	0,2	0,2	0,2
олія та інші рослинні жири	1,8	2,1	2,1	2,0	2,0
Картопля	14,5	11,6	11,9	11,2	11,7
Овочі і баштанні (кавуни, дині)	8,5	9,1	8,3	9,5	10,2
Фрукти, ягоди, горіхи, виноград, кавуни, дині	2,5	2,1	1,9	2,1	2,3
Цукор (включаючи цукор, використаний на кондитерські вироби), мед	2,8	2,8	2,6	3,1	3,1



**1.55. Частка спожитих продуктів харчування, вироблених в особистих підсобних господарствах сільської місцевості (за даними вибіркового обстеження умов життя домогосподарств)**

*(у середньому за місяць; відсотків)*

	2010	2011	2012
Хліб і хлібні продукти	4,5	3,8	5,3
М'ясо і м'ясопродукти (в перерахунку на м'ясо)	25,5	23,3	23,1
Риба і рибопродукти	-	0,4	0,7
Молоко та сир (в перерахунку на молоко)	52,8	62,9	46,6
Яйця, штук	72,5	72,3	72,3
Олія і жири			
масло	3,6	3,0	4,7
сало та жири тваринні	54,2	59,6	64,7
олія та інші рослинні жири	-	-	-
Фрукти, ягоди, горіхи, виноград, кавуни, дині	19,1	15,8	18,0
Овочі і баштанні	-	-	-
Картопля	77,2	72,9	51,4
Цукор (включаючи цукор, використаний на кондитерські вироби), мед	1,9	1,5	1,9
<i>Довідково:</i>			
М'ясо, м'ясопродукти та сало (в перерахунку на м'ясо)	25,5	25,5	23,1
Молоко, молокопродукти та масло (в перерахунку на молоко)	52,8	54,6	46,6
Фрукти, ягоди, горіхи, виноград	27,9	22,8	26,2
Картопля	91,1	91,3	96,2
Овочі і баштанні (кавуни, дині)	48,9	44,2	51,4

**II. ПОКАЗНИКИ СІЛЬСЬКОГОСПОДАРСЬКОЇ ДІЯЛЬНОСТІ  
ГОСПОДАРСТВ НАСЕЛЕННЯ  
ЗА РАЙОНАМИ ТА МІСТАМИ ЛЬВІВСЬКОЇ ОБЛАСТІ**

## 2.1. Чисельність наявного населення

	Усього населення		У тому числі сільське		Питома вага сільського населення в загальній чисельності наявного населення	
	2011	2012	2011	2012	2011	2012
	на кінець року; тис.осіб				відсотків	
<b>Львівська область</b>	<b>2540,9</b>	<b>2540,7</b>	<b>996,1</b>	<b>994,6</b>	<b>39,2</b>	<b>39,1</b>
Бродівський	60,2	60,1	34,3	34,2	57,1	56,9
Буський	46,4	46,3	30,2	30,1	65,1	65,0
Городоцький	69,3	69,3	45,0	44,9	65,0	64,8
Дрогобицький	74,5	74,5	68,1	68,0	91,4	91,3
Жидачівський	71,1	70,5	41,4	40,9	58,2	58,0
Жовківський	109,3	109,5	71,0	71,3	65,0	65,1
Золочівський	70,0	69,8	41,3	41,2	59,1	59,0
Кам'янка-Бузький	57,4	57,4	34,3	34,3	59,8	59,8
Миколаївський	63,3	63,1	45,8	45,6	72,3	72,3
Мостиський	57,4	57,3	41,8	41,7	72,8	72,8
Перемишлянський	40,1	39,8	29,4	29,1	73,4	73,1
Пустомитівський	112,9	113,6	98,1	98,7	86,9	86,9
Радехівський	48,6	48,5	35,7	35,5	73,4	73,2
Самбірський	69,5	69,3	58,2	57,9	83,7	83,5
Сколівський	47,4	47,5	34,4	34,4	72,5	72,4
Сокальський	93,6	93,5	59,1	59,0	63,1	63,1
Старосамбірський	78,2	78,2	60,3	60,2	77,0	77,0
Стрийський	62,1	62,1	59,7	59,7	96,2	96,1
Турківський	50,3	50,2	41,7	41,6	82,8	82,9
Яворівський	123,6	124,1	66,4	66,3	53,7	53,4
м.Львів	758,1	759,1	-	-	-	-
м.Борислав	37,1	37,2	-	-	-	-
м.Дрогобич	98,1	98,1	-	-	-	-
м.Моршин	6,1	6,0	-	-	-	-
м.Новий Розділ	28,8	28,8	-	-	-	-
м.Самбір	35,0	34,9	-	-	-	-
м.Стрий	60,1	60,1	-	-	-	-
м.Трускавець	29,6	29,5	-	-	-	-
м.Червоноград	82,7	82,4	-	-	-	-

## 2.2. Кількість домогосподарств населення сільської місцевості

(на кінець року; тисяч)

	2000	2005	2008	2009	2010	2011 <sup>1</sup>	2012 <sup>1</sup>
<b>Львівська область</b>	<b>335,7</b>	<b>331,3</b>	<b>321,6</b>	<b>321,2</b>	<b>319,4</b>	<b>304,8</b>	<b>303,5</b>
Бродівський	12,6	11,7	11,4	11,2	11,3	10,7	10,7
Буський	12,1	11,8	11,2	11,2	11,1	10,2	9,9
Городоцький	15,5	14,7	14,4	14,3	14,3	13,8	13,8
Дрогобицький	22,6	22,3	21,9	21,9	22,0	21,3	21,3
Жидачівський	18,2	18,6	15,6	15,4	15,3	14,4	14,1
Жовківський	22,2	20,1	19,9	19,9	19,8	19,1	19,1
Золочівський	15,4	14,5	13,9	13,8	13,6	13,3	13,0
Кам'янка-Бузький	11,9	11,6	11,2	11,2	11,1	10,8	10,8
Миколаївський	14,5	15,0	13,6	13,6	13,4	13,1	13,1
Мостиський	16,2	13,9	13,5	13,4	13,3	13,0	13,0
Перемишлянський	13,5	12,3	11,8	11,7	11,5	10,8	10,5
Пустомитівський	32,4	33,2	34,5	34,7	35,0	30,5	30,6
Радехівський	12,3	11,8	11,6	11,5	11,4	11,2	11,2
Самбірський	20,7	20,1	19,6	19,5	19,3	18,3	18,5
Сколівський	12,4	11,6	11,4	11,9	11,1	11,1	11,1
Сокальський	19,0	18,3	18,1	18,0	18,1	17,1	17,0
Старосамбірський	19,9	18,3	18,2	18,3	18,3	17,9	17,8
Стрийський	18,3	17,7	17,6	17,5	17,5	17,3	17,2
Турківський	14,1	13,9	13,6	13,5	13,2	13,0	12,8
Яворівський	20,0	20,3	18,6	18,7	18,8	17,9	18,0

<sup>1</sup> – кількість домогосподарств, що проживають постійно

### 2.3. Валова продукція сільського господарства у господарствах населення (у постійних цінах 2010 року)

	Усього			Частка валової продукції господарств населення в загальному обсязі її виробництва		
	2010	2011	2012	2010	2011	2012
	тис.грн.			відсотків		
<b>Львівська область</b>	<b>5508568</b>	<b>6152843</b>	<b>6127304</b>	<b>74,7</b>	<b>73,2</b>	<b>70,0</b>
Бродівський	288107	300783	286811	71,8	66,5	61,9
Буський	219106	240736	231593	62,8	57,5	56,5
Городоцький	239630	307128	321335	85,3	84,2	82,5
Дрогобицький	279537	325016	327961	83,9	88,0	88,6
Жидачівський	220436	256202	256585	70,8	63,7	56,2
Жовківський	467437	543874	545136	86,3	85,6	85,5
Золочівський	245129	285380	280533	55,8	57,0	52,9
Кам'янка-Бузький	257231	280646	275494	67,0	63,8	58,8
Миколаївський	178819	196479	195254	65,0	65,0	58,9
Мостиський	273124	273876	280180	90,7	88,5	83,1
Перемишлянський	261976	275274	280112	89,5	87,5	79,7
Пустомитівський	406688	475106	477257	75,5	76,8	72,9
Радехівський	250055	265837	271055	70,9	66,6	61,4
Самбірський	269361	294304	292489	73,5	71,7	65,0
Сколівський	131368	139355	135606	100,0	96,1	99,98
Сокальський	462441	483609	478210	67,2	68,7	67,5
Старосамбірський	263990	309639	302733	97,6	96,8	96,7
Стрийський	188434	213021	198670	46,1	42,4	39,7
Турківський	213615	218176	234230	99,9	99,9	99,9
Яворівський	341937	408933	395689	88,9	86,0	83,2
м.Львів	13017	15139	15544	97,1	72,3	77,9
м.Борислав	8028	10203	10325	100,0	100,0	100,0
м.Дрогобич	10246	12557	12548	15,6	28,8	29,0
м.Моршин	1099	1081	1128	100,4	100,0	100,0
м.Новий Розділ	2405	2906	2961	100,0	100,0	100,0
м.Самбір	4791	5645	5709	100,0	99,9	100,0
м.Стрий	2965	3356	3400	90,4	99,6	99,9
м.Трускавець	1220	1239	1265	100,0	100,0	100,0
м.Червоноград	6376	7343	7491	100,0	100,0	100,0

Продовження табл. 2.3

	У тому числі рослинництва		Частка валової продукції рослинництва господарств населення в загальному обсязі її виробництва	
	2011	2012	2011	2012
	тис.грн.		відсотків	
<b>Львівська область</b>	<b>3519444</b>	<b>3512129</b>	<b>71,8</b>	<b>67,5</b>
Бродівський	164629	151066	57,7	50,7
Буський	118682	119782	50,9	48,2
Городоцький	207390	223723	82,7	81,9
Дрогобицький	192186	195715	90,6	89,9
Жидачівський	126953	128141	56,0	46,7
Жовківський	378182	380026	87,8	88,3
Золочівський	170786	166525	50,4	45,8
Кам'янка-Бузький	174592	170033	55,1	48,8
Миколаївський	93122	92722	74,7	66,9
Мостиський	167342	173725	84,4	77,1
Перемишлянський	126228	131856	84,0	69,6
Пустомитівський	360112	363090	87,3	87,2
Радехівський	140309	145650	54,4	49,0
Самбірський	133758	133116	68,2	57,8
Сколівський	46145	45016	100,0	99,9
Сокальський	268104	269055	60,6	60,0
Старосамбірський	158947	153775	95,7	95,5
Стрийський	111605	102752	59,9	57,2
Турківський	59101	56660	99,6	99,7
Яворівський	274317	261960	96,1	95,2
м.Львів	12507	12882	68,8	75,0
м.Борислав	8165	8269	100,0	100,0
м.Дрогобич	10359	10341	25,0	25,3
м.Моршин	769	826	100,0	100,0
м.Новий Розділ	1995	2015	100,0	100,0
м.Самбір	3647	3716	99,8	100,0
м.Стрий	2546	2569	99,8	100,0
м.Трускавець	1066	1078	100,0	100,0
м.Червоноград	5900	6045	100,0	100,0

Продовження табл. 2.3

	У тому числі тваринництва		Питома вага валової продукції тваринництва господарств населення в загальному обсязі її виробництва	
	2011	2012	2011	2012
	тис.грн.		відсотків	
<b>Львівська область</b>	<b>2633399</b>	<b>2615175</b>	<b>75,3</b>	<b>73,6</b>
Бродівський	136154	135745	81,5	82,2
Буський	122054	111811	65,8	69,1
Городоцький	99738	97612	87,4	84,0
Дрогобицький	132830	132246	84,5	86,9
Жидачівський	129249	128444	73,8	70,4
Жовківський	165692	165110	80,9	79,7
Золочівський	114594	114008	70,8	68,4
Кам'янка-Бузький	106054	105461	86,3	87,7
Миколаївський	103357	102532	58,2	53,2
Мостиський	106534	106455	95,7	95,3
Перемишлянський	149046	148256	90,8	91,7
Пустомитівський	114994	114167	55,7	48,0
Радехівський	125528	125405	89,1	87,0
Самбірський	160546	159373	74,8	72,7
Сколівський	93210	90590	94,3	100,0
Сокальський	215505	209155	82,4	80,6
Старосамбірський	150692	148958	98,0	98,1
Стрийський	101416	95918	32,1	29,9
Турківський	159075	177570	100,0	100,0
Яворівський	134616	133729	70,8	66,8
м.Львів	2632	2662	95,6	96,0
м.Борислав	2038	2056	100,0	100,0
м.Дрогобич	2198	2207	97,3	98,0
м.Моршин	312	302	100,0	100,0
м.Новий Розділ	911	946	100,0	100,0
м.Самбір	1998	1993	100,0	100,0
м.Стрий	810	831	99,0	99,8
м.Трускавець	173	187	100,0	100,0
м.Червоноград	1443	1446	100,0	100,0

## 2.4. Валова продукція сільського господарства на 100 га сільськогосподарських угідь у господарствах населення

(тисяч гривень)

	Уся валова продукція		У тому числі:			
	2011	2012	рослинництва		тваринництва	
			2011	2012	2011	2012
<b>Львівська область</b>	<b>772,9</b>	<b>764,9</b>	<b>442,1</b>	<b>438,4</b>	<b>330,8</b>	<b>326,5</b>
Бродівський	893,6	827,1	489,1	435,6	404,5	391,5
Буський	731,9	652,4	360,8	337,4	371,1	315,0
Городоцький	771,9	807,0	521,2	561,9	250,7	245,1
Дрогобицький	834,4	855,6	493,4	510,6	341,0	345,0
Жидачівський	638,7	637,4	316,5	318,3	322,2	319,1
Жовківський	920,2	928,5	639,9	647,3	280,3	281,2
Золочівський	1308,4	1277,4	783,0	758,3	525,4	519,1
Кам'янка-Бузький	669,2	663,4	416,3	409,4	252,9	254,0
Миколаївський	766,9	779,0	363,5	369,9	403,4	409,1
Мостиський	689,8	713,3	421,5	442,3	268,3	271,0
Перемишлянський	763,1	785,6	349,9	369,8	413,2	415,8
Пустомитівський	1180,3	1147,3	894,6	872,8	285,7	274,5
Радехівський	664,9	694,4	350,9	373,1	314,0	321,3
Самбірський	529,1	532,6	240,5	242,4	288,6	290,2
Сколівський	535,9	520,3	177,5	172,7	358,4	347,6
Сокальський	827,9	759,6	459,0	427,4	368,9	332,2
Старосамбірський	721,9	699,7	370,6	355,4	351,3	344,3
Стрийський	712,3	673,2	373,2	348,2	339,1	325,0
Турківський	682,0	733,6	184,7	177,5	497,3	556,1
Яворівський	710,7	686,4	476,7	454,4	234,0	232,0
м. Львів	1665,5	1706,3	1375,9	1414,1	289,6	292,2
м. Борислав	1227,8	2234,8	982,6	1789,8	245,2	445,0
м. Дрогобич	1254,4	1253,6	1034,8	1033,1	219,6	220,5
м. Моршин	2702,5	2820,0	1922,5	2065,0	780,0	755,0
м. Новий Розділ	1241,9	1265,4	852,6	861,1	389,3	404,3
м. Самбір	4824,8	4879,5	3117,1	3176,1	1707,7	1703,4
м. Стрий	1247,6	1878,5	946,5	1419,4	301,1	459,1
м. Трускавець	3871,9	3953,1	3331,3	3368,7	540,6	584,4
м. Червоноград	1723,7	1758,5	1385,0	1419,0	338,7	339,5



## 2.5. Сільськогосподарські угіддя у володінні та користуванні господарствами населення<sup>1</sup>

(на кінець року; тисяч гектарів)

	2000	2005	2008	2009	2010	2011	2012
<b>Львівська область</b>	<b>642,8</b>	<b>797,6</b>	<b>799,0</b>	<b>788,1</b>	<b>796,1</b>	<b>801,1</b>	<b>781,0</b>
Бродівський	23,5	27,9	33,3	32,9	33,7	34,7	36,6
Буський	18,1	39,7	31,6	32,7	32,9	35,5	33,5
Городоцький	28,2	39,3	38,7	38,1	39,8	39,8	39,8
Дрогобицький	32,5	34,4	36,3	37,5	39,0	38,3	37,3
Жидачівський	32,3	34,7	37,9	37,9	40,1	40,2	38,6
Жовківський	48,0	57,4	59,9	60,6	59,1	58,7	59,3
Золочівський	32,2	32,0	22,9	21,6	21,8	22,0	23,6
Кам'янка-Бузький	16,8	36,1	45,0	42,6	41,9	41,5	40,2
Миколаївський	20,4	24,2	24,2	24,8	25,6	25,1	20,3
Мостиський	34,1	45,2	42,1	40,5	39,7	39,3	35,4
Перемишлянський	39,9	41,6	42,8	36,0	36,1	35,7	33,6
Пустомитівський	32,2	37,2	39,8	40,1	40,3	41,6	40,1
Радехівський	27,6	45,0	41,4	40,1	40,0	39,0	34,4
Самбірський	34,3	50,5	54,9	55,9	55,6	54,9	55,9
Сколівський	30,4	26,0	26,0	26,0	26,0	26,1	26,1
Сокальський	37,0	59,7	58,0	57,3	58,5	63,0	61,3
Старосамбірський	48,7	41,8	42,6	42,5	42,9	43,3	43,0
Стрийський	25,3	33,3	30,1	29,4	29,9	29,5	29,3
Турківський	32,3	32,5	32,1	31,9	32,0	31,9	31,9
Яворівський	45,0	54,9	55,5	56,0	57,5	57,7	57,5
м.Львів	0,9	0,9	0,9	0,9	0,9	0,9	0,9
м.Борислав	0,9	0,9	0,8	0,8	0,8	0,5	0,4
м.Дрогобич	1,1	1,0	1,0	1,0	1,0	1,0	1,0
м.Моршин	...	0,1	0,0	0,0	0,0	0,0	0,0
м.Новий Розділ	...	0,3	0,2	0,2	0,2	0,2	0,2
м.Самбір	0,3	0,3	0,3	0,1	0,1	0,1	0,1
м.Стрий	0,3	0,3	0,3	0,3	0,3	0,2	0,2
м.Трускавець	0,1	0,0	0,0	0,0	0,0	0,0	0,0
м.Червоноград	0,4	0,4	0,4	0,4	0,4	0,4	0,4

<sup>1</sup> у користуванні селянських господарств населення, включаючи колективні сади і городи

## 2.6. Частка сільськогосподарських угідь господарств населення у загальній площі сільськогосподарських угідь

(відсотків)

	2000	2005	2008	2009	2010	2011	2012
<b>Львівська область</b>	<b>56,8</b>	<b>75,7</b>	<b>76,9</b>	<b>76,2</b>	<b>77,1</b>	<b>77,7</b>	<b>76,2</b>
Бродівський	39,4	51,9	61,2	60,5	61,9	63,8	67,5
Буський	36,9	81,4	65,4	68,0	68,4	73,8	69,3
Городоцький	55,0	84,2	84,7	77,3	80,7	80,1	79,8
Дрогобицький	63,0	74,5	79,4	82,4	85,9	84,5	82,6
Жидачівський	53,3	69,0	76,1	76,7	81,3	81,5	78,3
Жовківський	61,4	73,6	77,1	77,9	76,2	75,7	76,5
Золочівський	45,6	55,7	44,1	42,1	42,6	41,2	44,0
Кам'янка-Бузький	30,7	67,4	84,7	80,2	79,2	78,4	76,0
Миколаївський	54,4	65,9	66,9	68,5	70,9	69,7	65,4
Мостиський	63,2	87,4	86,1	84,9	85,4	86,8	78,0
Перемишлянський	78,1	89,1	92,6	90,7	91,2	90,8	85,3
Пустомитівський	59,6	67,6	72,6	73,2	73,5	75,8	73,1
Радехівський	40,4	79,7	76,4	74,1	73,1	72,0	65,6
Самбірський	51,9	76,7	83,7	84,4	84,4	83,3	84,8
Сколівський	98,7	99,2	99,6	99,6	99,6	99,7	99,7
Сокальський	38,4	63,7	61,6	60,8	62,2	67,4	65,7
Старосамбірський	87,4	91,5	93,2	92,8	93,5	94,5	93,6
Стрийський	57,8	78,0	70,2	68,4	69,5	68,8	68,4
Турківський	99,7	99,7	99,7	100,0	100,0	99,7	99,8
Яворівський	73,2	89,1	90,5	91,4	93,8	94,1	93,8
м. Львів	69,2	69,2	75,0	75,0	75,0	75,0	74,6
м. Борислав	100,0	100,0	100,0	100,0	100,0	100,0	100,0
м. Дрогобич	91,7	90,9	90,9	90,9	90,9	100,0	95,9
м. Моршин	...	0,0	0,0	0,0	0,0	0,0	100,0
м. Новий Розділ	...	100,0	100,0	100,0	100,0	100,0	100,0
м. Самбір	100,0	100,0	100,0	100,0	100,0	100,0	100,0
м. Стрий	100,0	100,0	100,0	100,0	100,0	100,0	100,0
м. Трускавець	100,0	0,0	0,0	0,0	0,0	0,0	100,0
м. Червоноград	100,0	100,0	100,0	100,0	100,0	100,0	100,0

## 2.7. Рілля у володінні та користуванні господарств населення

(на кінець року; тисяч гектарів)

	2000	2005	2008	2009	2010	2011	2012
<b>Львівська область</b>	<b>388,1</b>	<b>519,2</b>	<b>519,2</b>	<b>516,9</b>	<b>523,5</b>	<b>528,2</b>	<b>512,5</b>
Бродівський	15,7	18,7	21,8	21,3	21,6	22,8	24,1
Буський	9,1	23,7	17,4	18,3	18,3	20,0	18,5
Городоцький	15,9	24,7	24,1	23,8	25,3	25,4	25,1
Дрогобицький	23,5	28,0	29,2	30,1	31,1	30,5	29,6
Жидачівський	22,4	26,9	29,4	29,6	31,2	31,2	29,2
Жовківський	32,1	38,3	40,1	40,7	39,6	39,3	39,5
Золочівський	17,1	22,0	16,2	15,5	15,5	15,8	17,9
Кам'янка-Бузький	11,5	25,1	30,8	28,5	27,9	27,5	26,1
Миколаївський	9,9	11,8	11,7	12,4	12,9	12,1	12,3
Мостиський	21,7	32,0	30,4	29,8	30,0	30,5	26,7
Перемишлянський	27,0	29,3	30,5	30,1	30,2	29,7	27,6
Пустомитівський	27,9	30,5	32,4	32,7	32,9	34,3	32,8
Радехівський	14,8	36,7	33,2	31,9	31,9	31,0	26,8
Самбірський	19,1	27,7	31,8	32,6	32,5	31,9	32,6
Сколівський	12,3	12,2	12,2	12,2	12,2	12,2	12,2
Сокальський	21,9	32,9	31,3	31,0	31,8	35,5	33,7
Старосамбірський	28,3	30,9	31,5	31,5	31,8	32,2	31,9
Стрийський	15,7	22,2	19,2	18,6	19,1	19,0	18,9
Турківський	13,6	13,7	13,6	13,6	13,7	13,6	13,6
Яворівський	26,1	29,3	29,9	30,3	31,8	31,9	31,6
м.Львів	0,4	0,5	0,4	0,4	0,4	0,4	0,4
м.Борислав	0,7	0,7	0,6	0,6	0,6	0,3	0,2
м.Дрогобич	0,7	0,7	0,6	0,7	0,7	0,6	0,7
м.Моршин	...	0,0	0,0	0,0	0,0	0,0	0,0
м.Новий Розділ	...	0,2	0,2	0,2	0,1	0,2	0,2
м.Самбір	0,3	0,2	0,3	0,1	0,0	0,0	0,0
м.Стрий	0,2	0,2	0,2	0,2	0,2	0,1	0,1
м.Трускавець	0,0	0,0	0,0	0,0	0,0	0,0	0,0
м.Червоноград	0,2	0,2	0,2	0,2	0,2	0,2	0,2

## 2.8. Частка ріллі господарств населення у загальній площі ріллі

(відсотків)

	2000	2005	2008	2008	2009	2010	2011
<b>Львівська область</b>	<b>50,7</b>	<b>71,2</b>	<b>72,1</b>	<b>71,5</b>	<b>72,5</b>	<b>73,2</b>	<b>71,1</b>
Бродівський	36,9	48,2	55,2	53,9	54,5	57,8	61,2
Буський	29,2	76,2	56,9	60,2	60,2	65,8	60,4
Городоцький	45,0	78,9	79,5	70,8	75,5	75,1	74,1
Дрогобицький	63,2	77,1	81,1	83,8	86,9	85,3	83,1
Жидачівський	50,2	67,6	75,2	75,9	80,0	80,0	75,2
Жовківський	58,5	70,1	73,7	74,8	72,9	72,5	72,7
Золочівський	38,4	50,9	40,8	39,5	39,7	39,0	43,8
Кам'янка-Бузький	29,1	64,9	80,2	74,2	72,8	71,7	68,1
Миколаївський	46,1	57,3	57,4	60,5	62,9	59,5	61,0
Мостиський	55,9	85,1	83,3	82,3	82,6	84,6	73,8
Перемишлянський	73,6	86,1	90,8	89,9	90,1	89,7	83,1
Пустомитівський	61,6	66,6	70,9	71,6	71,8	75,0	71,6
Радехівський	30,5	78,9	75,1	72,7	71,5	69,9	62,3
Самбірський	46,9	67,7	76,6	78,7	79,1	77,4	79,3
Сколівський	98,4	99,2	100,0	100,0	100,0	100,0	99,7
Сокальський	31,2	53,7	50,6	50,1	51,5	58,0	55,0
Старосамбірський	82,0	89,8	91,6	91,0	91,9	93,1	92,1
Стрийський	51,3	73,8	63,2	61,2	62,8	62,4	62,3
Турківський	99,3	99,3	100,0	100,0	100,0	99,7	99,7
Яворівський	64,8	82,8	84,7	86,1	90,1	90,5	89,8
м. Львів	57,1	62,5	57,1	57,1	57,1	57,1	63,0
м. Борислав	100,0	100,0	100,0	100,0	100,0	100,0	100,0
м. Дрогобич	87,5	100,0	85,7	87,5	87,5	85,7	96,6
м. Моршин	...	0,0	0,0	0,0	0,0	0,0	100,0
м. Новий Розділ	...	100,0	100,0	100,0	100,0	100,0	100,0
м. Самбір	100,0	100,0	100,0	100,0	100,0	100,0	100,0
м. Стрий	100,0	100,0	100,0	100,0	100,0	100,0	100,0
м. Трускавець	0,0	0,0	0,0	0,0	0,0	0,0	100,0
м. Червоноград	100,0	100,0	100,0	100,0	100,0	100,0	100,0

## 2.9. Уся посівна площа сільськогосподарських культур у господарствах населення

(гектарів)

	2000	2005	2008	2009	2010	2011	2012
<b>Львівська область</b>	<b>310978</b>	<b>355530</b>	<b>320509</b>	<b>317250</b>	<b>319832</b>	<b>320768</b>	<b>322620</b>
Бродівський	11862	13552	13168	13263	13987	14359	14104
Буський	8979	11283	9874	9820	10187	9986	9952
Городоцький	11921	17873	14548	14667	14704	16087	16202
Дрогобицький	23030	23270	17611	17735	17983	19413	19431
Жидачівський	12566	14994	14324	14252	13529	12228	12250
Жовківський	29554	33006	29432	28866	28825	29058	29185
Золочівський	10082	12006	11571	11609	11484	11560	11542
Кам'янка-Бузький	12217	14963	13729	14167	14871	15201	15373
Миколаївський	6797	8237	7425	7446	7421	7823	7924
Мостиський	15969	21207	20074	19785	19547	19646	19523
Перемишлянський	18307	18725	14700	13855	14332	14399	142206
Пустомитівський	18194	24553	22296	20994	21980	21385	21413
Радехівський	11282	15354	15033	14664	15344	14546	14987
Самбірський	17584	13635	12452	12017	11751	11645	11643
Сколівський	12544	11562	9937	10172	10136	10116	10115
Сокальський	16613	20948	22843	23301	23010	23627	24630
Старосамбірський	23943	20989	18594	18282	18238	18157	18189
Стрийський	10394	14232	11632	11326	11411	11388	11503
Турківський	13384	18317	17111	16916	16831	15029	15007
Яворівський	23754	24551	22083	22042	22190	23043	23370
м.Львів	356	355	355	355	355	355	355
м.Борислав	545	545	545	545	545	545	545
м.Дрогобич	533	533	533	533	533	533	533
м.Моршин	...	124	33	33	33	33	33
м.Новий Розділ	...	150	150	150	150	150	150
м.Самбір	176	176	176	176	176	176	176
м.Стрий	118	116	116	116	116	116	116
м.Трускавець	20	20	1	1	1	1	1
м.Червоноград	254	254	163	162	162	163	162

## 2.10. Частка посівної площі господарств населення у загальній посівній площі

(відсотків)

	2000	2005	200	2009	2010	2011	2012
<b>Львівська область</b>	<b>44,1</b>	<b>61,2</b>	<b>58,4</b>	<b>57,4</b>	<b>59,1</b>	<b>56,9</b>	<b>54,0</b>
Бродівський	30,8	38,9	37,9	39,1	40,2	39,2	37,2
Буський	28,7	40,1	35,4	37,4	37,1	35,3	33,5
Городоцький	35,9	65,6	63,1	62,7	64,1	64,9	59,4
Дрогобицький	64,8	79,5	77,6	75,1	76,2	77,9	76,4
Жидачівський	35,8	52,6	44,1	43,8	51,6	40,9	34,0
Жовківський	55,7	68,4	67,3	68,2	68,5	67,9	68,1
Золочівський	26,6	37,0	27,2	28,7	29,0	27,1	27,7
Кам'янка-Бузький	30,5	48,1	52,7	53,0	54,3	50,7	48,2
Миколаївський	35,4	53,8	52,8	44,1	45,3	48,7	44,5
Мостиський	43,2	75,3	75,4	75,0	73,4	71,0	63,7
Перемишлянський	54,6	81,4	69,7	65,3	77,3	76,5	60,2
Пустомитівський	53,4	66,7	67,6	63,9	70,6	70,3	63,7
Радехівський	25,6	52,7	49,9	44,1	45,4	40,8	38,1
Самбірський	43,8	46,7	59,4	54,0	51,4	50,8	43,2
Сколівський	98,8	99,9	99,8	99,9	99,9	99,9	99,9
Сокальський	24,7	41,0	40,9	42,6	42,8	41,9	44,4
Старосамбірський	80,6	88,7	88,7	87,7	88,2	88,1	87,7
Стрийський	38,6	65,1	70,1	59,7	60,9	54,8	52,6
Турківський	98,9	99,3	99,7	99,7	99,7	99,9	99,9
Яворівський	61,8	80,5	80,6	84,0	88,2	86,3	86,5
м.Львів	82,9	77,6	79,4	80,3	92,7	96,5	98,4
м.Борислав	100,0	100,0	100,0	100,0	100,0	100,0	100,0
м.Дрогобич	96,5	96,5	97,8	96,6	99,8	94,7	94,2
м.Моршин	...	100,0	100,0	100,0	100,0	100,0	100,0
м.Новий Розділ	...	100,0	100,0	100,0	100,0	100,0	100,0
м.Самбір	97,7	100,0	100,0	100,0	100,0	100,0	100,0
м.Стрий	100,0	100,0	100,0	100,0	100,0	100,0	100,0
м.Трускавець	100,0	100,0	100,0	100,0	100,0	100,0	100,0
м.Червоноград	100,0	100	100,0	100,0	100,0	100,0	100,0

## 2.11. Посівна площа зернових і зернобобових культур (включаючи кукурудзу) у господарствах населення

(гектарів)

	2000	2005	2008	2009	2010	2011	2012
<b>Львівська область</b>	<b>73780</b>	<b>123257</b>	<b>118510</b>	<b>115940</b>	<b>118005</b>	<b>119638</b>	<b>119576</b>
Бродівський	3643	5994	6244	6142	6211	6497	6469
Буський	3313	6084	5941	5789	6174	6014	5898
Городоцький	2543	7403	7055	7304	7803	7831	7617
Дрогобицький	2898	5355	5930	5400	5506	5612	5868
Жидачівський	2283	4697	4090	3921	3524	3371	3322
Жовківський	7467	11704	11540	11507	11582	11647	11700
Золочівський	3607	4477	4682	4695	4580	4516	4791
Кам'янка-Бузький	3259	6025	6068	6233	7482	8069	8121
Миколаївський	1447	2987	2521	2455	2381	2533	2621
Мостиський	3862	6996	7179	6999	7227	7142	7659
Перемишлянський	7709	9536	6869	6181	6169	6853	5151
Пустомитівський	5689	7270	6792	5727	6067	5816	5757
Радехівський	3911	9648	10097	9793	10471	9938	10413
Самбірський	3302	4908	4678	4541	4175	4501	4074
Сколівський	624	636	349	338	335	380	392
Сокальський	4416	8675	11168	11864	11362	11759	12525
Старосамбірський	5442	5679	4712	4683	4672	4651	4927
Стрийський	1688	5210	3102	2917	2774	2569	2323
Турківський	2154	1640	1599	1600	1487	1356	1364
Яворівський	4474	8226	7795	7752	7924	8484	8485
м.Львів	4	4	4	4	4	4	4
м.Борислав	33	33	33	33	33	33	33
м.Дрогобич	5	5	5	5	5	5	5
м.Моршин	...	8	-	-	-	-	-
м.Новий Розділ	...	50	50	50	50	50	50
м.Самбір	1	1	1	1	1	1	1
м.Стрий	4	4	4	4	4	4	4
м.Трускавець	-	-	-	-	-	-	-
м.Червоноград	2	2	2	2	2	2	2

**2.12. Частка посівної площі зернових культур у господарствах населення у загальній посівній площі зернових культур**

*(відсотків)*

	2000	2005	2008	2009	2010	2011	2012
<b>Львівська область</b>	<b>27,6</b>	<b>45,3</b>	<b>43,2</b>	<b>42,5</b>	<b>47,2</b>	<b>44,9</b>	<b>41,3</b>
Бродівський	20,5	32,0	32,1	34,9	34,5	37,1	33,2
Буський	21,4	33,8	30,6	32,3	33,6	31,3	29,6
Городоцький	20,5	49,2	50,6	52,5	61,4	53,7	46,8
Дрогобицький	39,2	66,1	66,5	60,1	62,1	68,2	70,0
Жидачівський	16,8	32,4	22,9	21,8	28,0	21,9	17,5
Жовківський	39,9	56,8	56,7	60,1	57,0	61,3	60,0
Золочівський	17,2	21,7	19,6	16,2	22,4	18,6	18,8
Кам'янка-Бузький	21,9	38,9	44,8	41,9	55,8	52,6	56,0
Миколаївський	17,8	39,8	40,8	42,2	34,3	38,3	31,4
Мостиський	26,9	60,4	59,4	58,1	71,2	53,6	51,1
Перемишлянський	54,5	75,0	65,4	60,3	69,1	72,4	48,2
Пустомитівський	37,0	43,1	44,7	39,5	50,4	51,6	44,7
Радехівський	18,8	51,0	48,1	47,2	49,3	41,7	41,5
Самбірський	21,4	37,3	42,0	43,4	39,4	42,4	34,2
Сколівський	84,7	100,0	100,0	100,0	100,0	100,0	100,0
Сокальський	15,8	30,3	32,1	35,3	39,4	36,9	36,5
Старосамбірський	65,5	77,4	74,3	71,2	73,4	73,1	70,1
Стрийський	24,7	52,0	48,6	43,5	33,2	36,2	24,3
Турківський	100,0	99,9	100,0	100,0	100,0	100,0	100,0
Яворівський	41,5	69,3	68,1	71,2	80,0	80,7	81,0
м.Львів	7,5	7,8	12,9	8,2	8,0	80,0	93,0
м.Борислав	100,0	100,0	100,0	100,0	100,0	100,0	100,0
м.Дрогобич	62,5	100,0	100,0	100,0	100,0	100,0	65,9
м.Моршин	...	100,0	-	-	-	-	-
м.Новий Розділ	...	100,0	100,0	100,0	100,0	100,0	100,0
м.Самбір	25,0	100,0	100,0	100,0	100,0	100,0	100,0
м.Стрий	100,0	100,0	100,0	100,0	100,0	100,0	100,0
м.Трускавець	-	-	-	-	-	-	-
м.Червоноград	100,0	100,0	100,0	100,0	100,0	100,0	100,0



### 2.13. Посівна площа цукрових буряків (фабричних) у господарствах населення

(гектарів)

	2000	2005	2008	2009	2010	2011	2012
<b>Львівська область</b>	<b>10721</b>	<b>10826</b>	<b>4510</b>	<b>1455</b>	<b>1569</b>	<b>1459</b>	<b>1160</b>
Бродівський	673	762	410	193	213	214	204
Буський	682	443	285	104	39	34	33
Городоцький	387	777	182	60	43	50	-
Дрогобицький	10	39	-	-	-	-	-
Жидачівський	501	675	443	164	130	90	61
Жовківський	1245	1030	212	49	125	145	146
Золочівський	631	580	404	131	108	73	48
Кам'янка-Бузький	629	1060	388	74	85	109	90
Миколаївський	215	187	62	22	14	8	3
Мостиський	486	564	64	11	-	-	-
Перемишлянський	978	497	267	59	41	73	43
Пустомитівський	708	659	249	69	54	56	23
Радехівський	1155	772	417	179	229	104	61
Самбірський	182	493	45	2	1	-	1
Сколівський	-	-	-	-	-	-	-
Сокальський	1750	1782	952	273	442	501	445
Старосамбірський	202	234	18	12	-	-	-
Стрийський	13	2	3	-	-	-	-
Турківський	-	-	-	-	-	-	-
Яворівський	274	269	107	51	43	-	-
м.Львів	-	-	-	-	-	-	-
м.Борислав	-	-	-	-	-	-	-
м.Дрогобич	-	-	-	-	-	-	-
м.Моршин	...	-	-	-	-	-	-
м.Новий Розділ	...	1	2	2	2	2	2
м.Самбір	-	-	-	-	-	-	-
м.Стрий	-	-	-	-	-	-	-
м.Трускавець	-	-	-	-	-	-	-
м.Червоноград	-	-	-	-	-	-	-

**2.14. Частка посівної площі цукрових буряків (фабричних) у господарствах населення у загальній посівній площі цукрових буряків (фабричних)**

*(відсотків)*

	2000	2005	2008	2009	2010	2011	2012
<b>Львівська область</b>	<b>40,7</b>	<b>48,1</b>	<b>28,3</b>	<b>16,4</b>	<b>11,2</b>	<b>8,5</b>	<b>6,0</b>
Бродівський	30,1	34,7	12,5	7,7	12,6	10,4	9,2
Буський	32,7	34,4	27,9	12,1	3,3	1,8	1,6
Городоцький	40,3	85,5	100,0	100,0	100,0	100,0	-
Дрогобицький	4,1	66,1	-	-	-	-	-
Жидачівський	25,2	42,1	42,4	100,0	99,2	98,9	100,0
Жовківський	76,4	67,9	69,3	42,2	64,8	63,6	62,6
Золочівський	3,4	21,9	11,9	28,5	3,5	2,2	1,5
Кам'янка-Бузький	35,7	59,4	53,6	14,7	3,9	5,3	2,1
Миколаївський	27,5	44,0	95,4	100,0	93,3	100,0	100,0
Мостиський	65,5	95,6	100,0	100,0	-	-	-
Перемишлянський	78,5	80,8	76,5	37,8	14,7	38,4	25,1
Пустомитівський	78,2	76,0	99,6	100,0	100,0	100,0	100,0
Радехівський	44,2	53,8	30,0	14,0	17,0	3,4	1,6
Самбірський	17,8	39,8	100,0	100,0	100,0	-	100,0
Сколівський	-	-	-	-	-	-	-
Сокальський	31,8	37,1	25,7	10,5	12,0	12,0	12,4
Старосамбірський	65,4	97,5	100,0	100,0	-	-	-
Стрийський	24,5	16,7	100,0	-	-	-	-
Турківський	-	-	-	-	-	-	-
Яворівський	68,0	96,1	100,0	100,0	100,0	-	-
м.Львів	-	-	-	-	-	-	-
м.Борислав	-	-	-	-	-	-	-
м.Дрогобич	-	-	-	-	-	-	-
м.Моршин	...	-	-	-	-	-	-
м.Новий Розділ	...	100,0	100,0	100,0	100,0	100,0	100,0
м.Самбір	-	-	-	-	-	-	-
м.Стрий	-	-	-	-	-	-	-
м.Трускавець	-	-	-	-	-	-	-
м.Червоноград	-	-	-	-	-	-	-

## 2.15. Площа посадки картоплі в господарствах населення

(гектарів)

	2000	2005	2008	2009	2010	2011	2012
<b>Львівська область</b>	<b>104609</b>	<b>98893</b>	<b>90621</b>	<b>93500</b>	<b>92815</b>	<b>93639</b>	<b>93890</b>
Бродівський	4105	3320	3452	3578	3747	3848	3669
Буський	3745	2626	2534	2542	2569	2708	2745
Городоцький	5295	5015	4623	4622	4498	4926	5289
Дрогобицький	6569	7543	6329	6445	6312	6371	6473
Жидачівський	5335	5048	4781	4883	4466	3904	3873
Жовківський	7918	7596	7102	7568	7428	7543	7683
Золочівський	3399	3832	3784	3944	3788	3942	3810
Кам'янка-Бузький	5017	4228	3869	3968	4063	4087	3985
Миколаївський	3554	3306	2893	2976	2931	2941	2937
Мостиський	4361	4131	3794	4111	4131	4170	4503
Перемишлянський	4567	3718	3213	3229	3243	3208	3698
Пустомитівський	7446	8099	7155	7630	7876	7918	7917
Радехівський	4144	2427	2844	3140	3194	3211	3398
Самбірський	5692	4830	4388	4401	4386	4239	4262
Сколівський	3496	3105	2031	2101	2075	2093	2091
Сокальський	6402	5563	6517	6756	6661	6571	6624
Старосамбірський	6219	6246	5645	5669	5615	5637	5334
Стрийський	5318	5389	4143	4369	4321	4224	3827
Турківський	3255	3074	2833	2839	2801	2576	2507
Яворівський	7261	8124	7211	7248	7229	8041	7785
м.Львів	238	238	238	238	238	238	238
м.Борислав	407	407	407	407	407	407	407
м.Дрогобич	406	406	406	406	406	406	406
м.Моршин	-	84	1	1	1	1	1
м.Новий Розділ	-	80	80	80	80	80	80
м.Самбір	146	146	146	146	146	146	146
м.Стрий	92	90	90	90	90	90	90
м.Трускавець	19	19	1	1	1	1	1
м.Червоноград	203	203	111	112	112	112	112

## 2.16. Частка площі посадки картоплі у господарствах населення у загальній посівній площі картоплі

(відсотків)

	2000	2005	2008	2009	2010	2011	2012
<b>Львівська область</b>	<b>98,7</b>	<b>99,2</b>	<b>98,0</b>	<b>97,9</b>	<b>97,6</b>	<b>97,0</b>	<b>97,7</b>
Бродівський	99,6	99,6	99,8	99,9	99,9	99,6	99,2
Буський	99,2	98,8	98,6	98,8	98,2	97,4	93,3
Городоцький	98,8	99,4	99,8	99,8	99,9	99,7	99,6
Дрогобицький	99,0	99,8	99,8	99,8	99,8	99,8	99,6
Жидачівський	98,5	99,0	99,0	98,9	98,0	96,5	96,0
Жовківський	96,9	97,8	98,0	98,1	97,6	97,6	97,4
Золочівський	99,4	99,3	99,6	99,7	99,6	99,4	99,4
Кам'янка-Бузький	96,1	99,0	80,1	77,3	77,0	71,8	75,5
Миколаївський	98,3	98,9	94,1	94,9	92,1	91,1	91,5
Мостиський	98,8	98,8	98,6	99,1	99,0	99,1	98,8
Перемишлянський	99,5	99,7	99,6	99,7	99,6	99,7	99,3
Пустомитівський	98,3	99,2	98,1	98,0	97,4	97,2	92,5
Радехівський	99,1	99,6	99,6	99,8	99,7	99,6	99,7
Самбірський	99,0	99,8	99,6	99,6	99,9	99,9	99,9
Сколівський	99,9	99,9	99,9	99,95	99,95	100,0	99,95
Сокальський	98,5	99,2	99,5	99,7	99,2	99,5	98,9
Старосамбірський	98,8	99,2	98,9	98,9	98,9	98,5	98,5
Стрийський	99,0	99,0	98,8	99,0	98,9	99,0	98,6
Турківський	99,9	100,0	100,0	100,0	99,8	100,0	100,0
Яворівський	99,4	99,6	99,7	99,6	99,5	99,4	99,2
м.Львів	93,3	98,7	100,0	100,0	100,0	100,0	100,0
м.Борислав	100,0	100,0	100,0	100,0	100,0	100,0	100,0
м.Дрогобич	100,0	100,0	100,0	100,0	100,0	100,0	100,0
м.Моршин	...	100,0	100,0	100,0	100,0	100,0	100,0
м.Новий Розділ	...	100,0	100,0	100,0	100,0	100,0	100,0
м.Самбір	100,0	100,0	100,0	100,0	100,0	100,0	100,0
м.Стрий	100,0	100,0	100,0	100,0	100,0	100,0	100,0
м.Трускавець	100,0	100,0	100,0	100,0	100,0	100,0	100,0
м.Червоноград	100,0	100,0	100,0	100,0	100,0	100,0	100,0

## 2.17. Посівна площа овочів у господарствах населення

(гектарів)

	2000	2005	2008	2009	2010	2011	2012
<b>Львівська область</b>	<b>18162</b>	<b>19445</b>	<b>19909</b>	<b>21223</b>	<b>21539</b>	<b>22771</b>	<b>23086</b>
Бродівський	759	535	670	721	774	797	579
Буський	333	373	357	420	404	417	413
Городоцький	730	804	794	1144	1157	1490	1794
Дрогобицький	655	1442	1421	1493	1501	1646	1671
Жидачівський	582	557	541	556	516	540	592
Жовківський	3651	4015	4366	4085	4118	4296	4321
Золочівський	701	619	633	693	826	825	846
Кам'янка-Бузький	652	742	778	1027	1030	1147	1117
Миколаївський	424	450	467	504	506	568	575
Мостиський	673	777	916	938	956	989	998
Перемишлянський	915	589	551	608	609	603	659
Пустомитівський	1915	2520	2459	2941	2993	3078	3136
Радехівський	570	470	396	436	431	457	516
Самбірський	540	509	554	549	549	546	555
Сколівський	154	133	158	169	176	189	192
Сокальський	1467	1121	1167	1214	1272	1213	1224
Старосамбірський	842	703	750	740	749	733	744
Стрийський	680	755	711	777	777	784	759
Турківський	357	150	154	156	154	146	146
Яворівський	1222	1799	1687	1672	1661	1926	1868
м.Львів	102	102	102	102	102	102	102
м.Борислав	41	41	41	41	41	41	41
м.Дрогобич	107	107	107	107	107	107	107
м.Моршин	...	32	32	32	32	32	32
м.Новий Розділ	...	10	10	10	10	10	10
м.Самбір	19	19	18	18	18	19	19
м.Стрий	21	21	21	21	21	21	21
м.Трускавець	1	1	0	0	0	0	0
м.Червоноград	49	49	48	49	49	49	49

**2.18. Частка посівної площі овочів у господарствах населення  
у загальній посівній площі овочів**

*(відсотків)*

	2000	2005	2008	2009	2010	2011	2012
<b>Львівська область</b>	<b>91,9</b>	<b>93,9</b>	<b>89,2</b>	<b>93,8</b>	<b>93,7</b>	<b>92,4</b>	<b>93,1</b>
Бродівський	70,7	54,5	53,1	54,2	55,0	53,8	41,5
Буський	82,6	68,3	93,7	96,3	96,9	93,9	90,2
Городоцький	91,9	95,7	99,3	99,6	99,5	99,7	99,9
Дрогобицький	95,8	99,7	99,7	99,5	99,5	99,4	99,4
Жидачівський	90,8	96,5	78,0	77,8	74,0	74,1	79,5
Жовківський	93,9	96,2	95,2	96,1	96,1	94,4	95,5
Золочівський	90,8	95,1	97,8	98,4	99,5	97,4	98,3
Кам'янка-Бузький	95,0	90,5	78,7	96,5	92,8	91,2	95,3
Миколаївський	82,5	93,4	56,5	81,6	87,5	83,0	95,2
Мостиський	93,2	94,3	96,5	97,0	96,6	96,8	97,6
Перемишлянський	94,0	98,3	100,0	99,5	99,5	97,1	88,3
Пустомитівський	88,1	97,0	82,2	96,2	96,5	95,5	96,5
Радехівський	91,9	97,5	99,2	99,8	91,1	88,6	94,4
Самбірський	95,1	95,3	88,8	99,3	99,5	99,3	100,0
Сколівський	100,0	100,0	100,0	100,0	100,0	100,0	99,9
Сокальський	98,0	97,4	92,4	95,0	96,9	93,9	97,5
Старосамбірський	95,0	97,4	96,3	96,7	96,9	94,9	96,4
Стрийський	94,1	98,2	96,1	97,7	98,0	96,9	96,0
Турківський	99,7	100,0	100,0	100,0	100,0	100,0	100,0
Яворівський	96,5	98,6	99,1	99,1	99,5	98,3	98,6
м.Львів	77,2	80,3	86,4	86,4	99,0	90,3	95,8
м.Борислав	100,0	100,0	100,0	100,0	100,0	100,0	100,0
м.Дрогобич	100,0	100,0	100,0	100,0	100,0	100,0	100,0
м.Моршин	...	100,0	100,0	100,0	100,0	100,0	100,0
м.Новий Розділ	...	100,0	100,0	100,0	100,0	100,0	100,0
м.Самбір	100,0	100,0	100,0	100,0	94,7	100,0	100,0
м.Стрий	100,0	100,0	100,0	100,0	100,0	100,0	100,0
м.Трускавець	100,0	100,0	100,0	100,0	100,0	100,0	100,0
м.Червоноград	100,0	100,0	100,0	100,0	100,0	100,0	100,0

## 2.19. Посівна площа кормових культур у господарствах населення

	<i>(гектарів)</i>						
	2000	2005	2008	2009	2010	2011	2012
<b>Львівська область</b>	<b>103672</b>	<b>103035</b>	<b>86906</b>	<b>85089</b>	<b>85790</b>	<b>83183</b>	<b>84794</b>
Бродівський	2682	2909	2392	2629	3042	3003	3183
Буський	892	1758	757	945	969	813	863
Городоцький	2967	3872	1895	1568	1203	1790	1502
Дрогобицький	12898	8890	3931	4397	4664	5784	5419
Жидачівський	3865	4017	4470	4728	4894	4313	4401
Жовківський	9273	8661	6208	5656	5573	5427	5335
Золочівський	1743	2498	2067	2148	2183	2204	2047
Кам'янка-Бузький	2660	2908	2625	2864	2210	1788	2060
Миколаївський	1158	1306	1482	1481	1589	1773	1788
Мостиський	6580	8739	8121	7726	7233	7345	6363
Перемишлянський	4138	4385	3800	3778	4270	3662	4655
Пустомитівський	2436	6006	5640	4628	4990	4517	4580
Радехівський	1502	2037	1260	1110	1012	836	543
Самбірський	7864	2895	2787	2522	2638	2359	2751
Сколівський	8270	7689	7400	7563	7550	7453	7440
Сокальський	2578	3806	3038	3184	3271	3572	3807
Старосамбірський	11236	8127	7469	7178	7202	7136	7184
Стрийський	2689	2866	3670	3258	3494	3779	4565
Турківський	7617	13454	12525	12321	12383	10951	10990
Яворівський	10523	6102	5260	5296	5311	4569	5209
м.Львів	11	11	11	11	11	11	11
м.Борислав	64	64	64	64	64	64	64
м.Дрогобич	15	15	15	15	15	15	15
м.Моршин	...	-	-	-	-	-	-
м.Новий Розділ	...	9	8	8	8	8	8
м.Самбір	10	10	10	10	10	10	10
м.Стрий	1	1	1	1	1	1	1
м.Трускавець	-	-	-	-	-	-	-
м.Червоноград	-	-	-	-	-	-	-

**2.20. Частка посівної площі кормових культур у господарствах населення у загальній посівній площі кормових культур**

*(відсотків)*

	2000	2005	2008	2009	2010	2011	2012
<b>Львівська область</b>	<b>39,3</b>	<b>67,4</b>	<b>75,7</b>	<b>76,2</b>	<b>79,1</b>	<b>77,7</b>	<b>80,5</b>
Бродівський	21,7	52,0	48,8	47,1	50,9	55,3	54,0
Буський	11,3	35,4	42,0	43,6	58,5	55,8	64,3
Городоцький	23,9	76,2	83,8	79,1	69,4	77,1	77,1
Дрогобицький	64,4	73,4	67,4	68,1	72,9	77,3	79,1
Жидачівський	32,1	65,3	86,2	86,9	84,5	80,8	81,6
Жовківський	50,4	66,9	65,9	64,5	67,6	66,0	63,6
Золочівський	19,1	66,2	65,0	73,4	80,6	77,9	86,2
Кам'янка-Бузький	17,5	36,0	65,3	81,8	85,4	89,7	98,9
Миколаївський	20,8	42,4	39,8	44,5	44,9	35,0	39,9
Мостиський	42,1	81,5	89,9	89,0	88,9	86,9	93,0
Перемишлянський	39,2	91,8	63,6	63,0	84,0	84,6	91,1
Пустомитівський	33,9	78,4	79,6	76,7	77,8	72,9	75,0
Радехівський	9,8	36,1	39,9	36,3	31,6	26,4	20,4
Самбірський	48,4	34,4	75,1	66,9	73,2	71,3	79,4
Сколівський	99,6	99,8	99,8	99,9	99,9	99,9	99,9
Сокальський	10,5	38,1	42,2	48,3	57,4	58,8	65,0
Старосамбірський	83,8	90,0	95,7	95,6	93,4	93,6	96,9
Стрийський	20,5	52,3	87,4	85,4	86,1	90,2	91,5
Турківський	98,1	99,1	99,6	99,6	99,6	99,9	99,9
Яворівський	58,6	76,2	86,0	88,8	92,2	92,1	93,9
м.Львів	22,4	28,2	30,6	30,6	29,7	91,7	92,7
м.Борислав	100,0	100,0	100,0	100,0	100,0	100,0	100,0
м.Дрогобич	48,3	44,1	44,1	44,1	100,0	33,3	33,3
м.Моршин	...	-	-	-	-	-	-
м.Новий Розділ	...	100,0	100,0	100,0	100,0	100,0	100,0
м.Самбір	100,0	100,0	100,0	100,0	100,0	100,0	100,0
м.Стрий	100,0	100,0	100,0	100,0	100,0	100,0	100,0
м.Трускавець	-	-	-	-	-	-	-
м.Червоноград	-	-	-	-	-	-	-



**2.21. Посівна площа кормових коренеплодів (включаючи цукрові буряки на годівлю худоби) у господарствах населення**

(гектарів)

	2000	2005	2008	2009	2010	2011	2012
<b>Львівська область</b>	<b>21014</b>	<b>22436</b>	<b>15275</b>	<b>14700</b>	<b>14154</b>	<b>13516</b>	<b>12952</b>
Бродівський	1052	871	607	638	676	624	646
Буський	464	1334	386	399	371	342	356
Городоцький	1104	1117	410	356	267	378	256
Дрогобицький	1348	774	595	618	617	668	687
Жидачівський	1995	1926	1672	1348	1194	977	1016
Жовківський	2077	2206	1515	1454	1324	1309	1272
Золочівський	595	915	539	580	601	591	581
Кам'янка-Бузький	1166	766	568	620	508	513	527
Миколаївський	657	730	528	462	398	442	387
Мостиський	723	885	861	862	768	778	726
Перемишлянський	826	1458	705	734	952	803	795
Пустомитівський	753	1790	1031	900	866	895	930
Радехівський	902	1403	609	593	524	375	248
Самбірський	1164	809	631	591	574	565	539
Сколівський	420	240	293	295	282	264	235
Сокальський	2124	2137	1419	1418	1443	1333	1328
Старосамбірський	1079	935	860	854	866	1018	958
Стрийський	998	760	640	585	549	537	443
Турківський	315	282	261	261	266	222	220
Яворівський	1225	1065	1113	1100	1076	850	770
м.Львів	10	10	10	10	10	10	10
м.Борислав	3	3	3	3	3	3	3
м.Дрогобич	7	7	7	7	7	7	7
м.Моршин	...	-	-	-	-	-	-
м.Новий Розділ	...	6	5	5	5	5	5
м.Самбір	6	6	6	6	6	6	6
м.Стрий	1	1	1	1	1	1	1
м.Трускавець	-	-	-	-	-	-	-
м.Червоноград	-	-	-	-	-	-	-

**2.22. Частка посівної площі кормових коренеплодів (включаючи цукрові буряки на годівлю худоби) у господарствах населення у загальній посівній площі кормових коренеплодів**

*(відсотків)*

	2000	2005	200	2009	2010	2011	2012
<b>Львівська область</b>	<b>91,5</b>	<b>99,0</b>	<b>99,6</b>	<b>99,6</b>	<b>99,6</b>	<b>99,7</b>	<b>99,7</b>
Бродівський	95,4	99,7	99,7	100,0	100,0	100,0	100,0
Буський	95,3	99,8	99,7	99,5	99,5	99,7	99,4
Городоцький	94,5	99,6	99,3	100,0	99,6	100,0	99,9
Дрогобицький	97,6	99,9	100,0	100,0	100,0	100,0	100,0
Жидачівський	93,6	98,7	99,7	99,3	99,7	99,8	99,7
Жовківський	94,1	99,4	99,8	99,8	99,7	99,8	99,7
Золочівський	82,9	98,7	99,1	99,3	83,1	99,5	99,6
Кам'янка-Бузький	91,0	99,6	99,8	99,7	99,8	99,8	99,8
Миколаївський	91,5	99,2	99,8	99,8	100,0	99,8	100,0
Мостиський	96,9	99,0	99,5	99,4	99,2	99,4	99,6
Перемишлянський	91,8	99,7	99,4	99,6	99,8	99,8	99,7
Пустомитівський	90,5	99,6	99,4	99,98	99,8	99,9	99,8
Радехівський	88,7	99,4	99,7	99,2	99,2	99,2	99,0
Самбірський	95,9	99,5	99,8	99,9	100,0	99,8	100,0
Сколівський	100,0	100,0	100,0	100,0	100,0	100,0	99,9
Сокальський	75,6	94,9	98,9	99,2	99,2	99,0	99,4
Старосамбірський	98,8	99,5	99,4	99,9	99,7	99,7	99,8
Стрийський	93,4	98,8	99,1	99,0	98,9	99,1	98,8
Турківський	99,7	100,0	100,0	100,0	100,0	100,0	99,9
Яворівський	94,7	100,0	99,9	99,9	99,9	100,0	100,0
м.Львів	35,7	100,0	100,0	100,0	100,0	100,0	100,0
м.Борислав	100,0	100,0	100,0	100,0	100,0	100,0	100,0
м.Дрогобич	100,0	100,0	100,0	100,0	100,0	100,0	100,0
м.Моршин	...	-	-	-	-	-	-
м.Новий Розділ	...	100,0	100,0	100,0	100,0	100,0	100,0
м.Самбір	100,0	100,0	100,0	100,0	100,0	100,0	100,0
м.Стрий	100,0	100,0	100,0	100,0	100,0	100,0	100,0
м.Трускавець	-	-	-	-	-	-	-
м.Червоноград	-	-	-	-	-	-	-

## 2.23. Виробництво зернових та зернобобових культур у господарствах населення

(у вазі після доробки; тонн)

	2000	2005	2008	2009	2010	2011	2012
<b>Львівська область</b>	<b>221397</b>	<b>341946</b>	<b>356706</b>	<b>356323</b>	<b>298609</b>	<b>395052</b>	<b>396369</b>
<b>Бродівський</b>	10986	18988	22066	21538	20383	24884	24321
<b>Буський</b>	10772	21477	20888	20419	19213	22433	22591
<b>Городоцький</b>	7623	21785	22102	22813	16604	24799	25519
Дрогобицький	7873	12216	14032	13517	13235	17371	17996
Жидачівський	7054	12358	10237	10612	7616	10606	10461
Жовківський	24520	31449	33545	34229	25743	34723	35904
Золочівський	12731	14308	15268	15454	9381	15640	16166
Кам'янка-Бузький	14440	17678	19934	20311	18502	27731	27755
Миколаївський	4300	8556	7575	7723	6222	8391	8786
Мостиський	14541	19468	23201	22812	24676	23175	26167
Перемишлянський	18220	21120	18073	16854	14752	21627	16805
Пустомитівський	16944	20718	19792	17978	16294	21178	21702
Радехівський	13549	31407	35397	34471	28132	36361	38992
Самбірський	10298	13265	15128	15339	11496	14656	13441
Сколівський	419	958	550	617	542	925	957
Сокальський	16189	30474	39706	41404	27060	38762	39896
Старосамбірський	12569	12978	10626	10820	9834	13124	13426
Стрийський	4564	11256	6851	7395	6271	7867	6380
Турківський	2412	2719	2556	2801	2988	3552	3678
Яворівський	11276	18517	18929	18951	19416	26954	25122
м.Львів	10	13	13	13	14	13	14
м.Борислав	82	73	72	79	75	94	84
м.Дрогобич	11	6	6	5	6	6	7
м.Моршин	...	16	-	-	-	-	-
м.Новий Розділ	...	128	146	155	139	168	186
м.Самбір	2	2	3	3	3	3	4
м.Стрий	8	10	8	8	10	7	6
м.Трускавець	-	-	-	-	-	-	-
м.Червоноград	4	3	2	2	2	2	3

**2.24. Частка виробництва зернових та зернобобових культур  
у господарствах населення до всіх категорій господарств**

*(відсотків)*

	2000	2005	2008	2009	2010	2011	2012
<b>Львівська область</b>	<b>46,0</b>	<b>54,6</b>	<b>42,6</b>	<b>43,3</b>	<b>48,0</b>	<b>41,1</b>	<b>37,2</b>
Бродівський	30,3	37,9	39,3	42,7	40,5	33,3	27,6
Буський	39,9	44,7	35,1	33,3	35,9	26,4	25,6
Городоцький	45,1	59,6	38,2	47,9	58,9	46,4	52,7
Дрогобицький	55,4	77,7	77,4	60,5	62,0	61,6	76,0
Жидачівський	32,2	45,5	18,5	17,8	22,8	17,6	12,3
Жовківський	62,2	69,4	65,4	68,8	59,9	63,1	63,8
Золочівський	34,0	28,3	15,7	14,2	17,8	15,8	14,3
Кам'янка-Бузький	46,0	57,4	47,1	43,9	57,2	48,4	55,2
Миколаївський	29,9	57,6	45,7	54,4	41,5	45,2	27,2
Мостиський	64,7	76,0	72,9	67,8	86,0	53,7	50,7
Перемишлянський	72,6	83,2	61,1	56,1	68,8	69,9	47,9
Пустомитівський	62,4	42,8	27,2	34,0	46,6	46,6	50,3
Радехівський	43,3	68,8	54,4	55,1	46,1	40,7	39,8
Самбірський	44,9	55,5	56,8	53,0	48,4	38,9	26,4
Сколівський	84,6	100,0	100,0	100,0	100,0	100,0	99,9
Сокальський	25,2	38,6	38,6	42,9	39,6	37,4	34,7
Старосамбірський	81,6	83,0	80,5	74,7	83,8	80,9	78,3
Стрийський	38,6	67,6	47,2	47,8	35,7	28,3	17,6
Турківський	100,0	99,9	100,0	100,0	100,0	100,0	100,0
Яворівський	61,0	78,5	82,0	80,2	90,8	86,6	88,6
м.Львів	15,3	11,8	29,5	17,6	87,5	86,7	93,2
м.Борислав	100,0	100,0	100,0	100,0	100,0	100,0	100,0
м.Дрогобич	55,0	100,0	100,0	100,0	100,0	100,0	70,7
м.Моршин	...	100,0	-	-	-	-	-
м.Новий Розділ	...	100,0	100,0	100,0	100,0	100,0	100,0
м.Самбір	66,7	100,0	100,0	100,0	100,0	100,0	100,0
м.Стрий	100,0	100,0	100,0	100,0	100,0	100,0	100,0
м.Трускавець	-	-	-	-	-	-	-
м.Червоноград	100,0	100,0	100,0	100,0	100,0	100,0	100,0

**2.25. Виробництво цукрових буряків (фабричних)  
у господарствах населення**

	<i>(тонн)</i>						
	2000	2005	2008	2009	2010	2011	2012
<b>Львівська область</b>	<b>209981</b>	<b>205678</b>	<b>126513</b>	<b>35211</b>	<b>32617</b>	<b>45091</b>	<b>36076</b>
Бродівський	8266	15621	11960	4877	4453	6409	6079
Буський	12995	7347	7429	2345	727	937	905
Городоцький	6283	11027	4024	1141	708	1214	-
Дрогобицький	409	525	-	-	-	-	-
Жидачівський	8854	13502	9437	3060	2078	2330	1584
Жовківський	15906	20604	7007	1408	3066	4417	4412
Золочівський	13464	10431	11635	3250	2227	2576	1685
Кам'янка-Бузький	19126	18255	12891	2137	2032	3675	3020
Миколаївський	2948	3703	1384	440	232	195	72
Мостиський	8477	7595	1539	229	-	-	-
Перемишлянський	9680	9613	6031	1155	664	1747	1025
Пустомитівський	12036	13249	6804	1634	1062	1615	671
Радехівський	24408	14285	14299	5320	5197	3476	2038
Самбірський	6991	9892	1479	63	26	4	14
Сколівський	-	-	-	-	-	-	-
Сокальський	53385	41681	27674	6880	9417	16457	14531
Старосамбірський	4356	4505	410	243	-	-	-
Стрийський	162	23	60	-	2	-	-
Турківський	-	-	-	-	-	-	-
Яворівський	2235	3801	2414	997	700	-	-
м.Львів	-	-	-	-	-	-	-
м.Борислав	-	-	-	-	-	-	-
м.Дрогобич	-	-	-	-	-	-	-
м.Моршин	...	-	-	-	-	-	-
м.Новий Розділ	...	19	36	32	26	39	40
м.Самбір	-	-	-	-	-	-	-
м.Стрий	-	-	-	-	-	-	-
м.Трускавець	-	-	-	-	-	-	-
м.Червоноград	-	-	-	-	-	-	-

**2.26. Частка виробництва цукрових буряків (фабричних)  
у господарствах населення до всіх категорій господарств**

*(відсотків)*

	2000	2005	2008	2009	2010	2011	2012
<b>Львівська область</b>	<b>52,4</b>	<b>47,0</b>	<b>21,7</b>	<b>11,1</b>	<b>6,2</b>	<b>6,7</b>	<b>4,3</b>
Бродівський	28,6	38,5	10,6	5,4	6,9	8,5	6,2
Буський	53,0	30,1	22,4	6,6	1,6	1,1	1,0
Городоцький	55,0	85,8	100,0	100,0	100,0	100,0	-
Дрогобицький	15,2	54,5	-	-	-	-	-
Жидачівський	35,5	54,4	43,0	100,0	99,0	99,7	100,0
Жовківський	83,0	69,3	82,4	57,4	75,6	79,7	83,2
Золочівський	47,2	16,5	7,4	17,9	1,7	1,9	1,2
Кам'янка-Бузький	61,5	61,7	43,5	8,4	2,6	4,0	1,7
Миколаївський	24,0	49,1	99,7	100,0	100,0	100,0	100,0
Мостиський	87,1	95,9	100,0	100,0	-	-	-
Перемишлянський	81,0	84,2	64,9	22,2	6,4	28,3	14,8
Пустомитівський	90,5	89,3	100,0	100,0	99,9	99,9	100,0
Радехівський	70,3	47,7	25,3	14,2	9,3	2,7	1,2
Самбірський	37,2	61,4	100,0	100,0	100,0	100,0	100,0
Сколівський	-	-	-	-	-	-	-
Сокальський	44,8	36,3	20,2	7,3	6,9	11,7	10,3
Старосамбірський	86,9	97,9	100,0	100,0	100,0	-	-
Стрийський	17,8	31,1	100,0	-	100,0	-	-
-Турківський	-	-	-	-	-	-	-
-Яворівський	70,4	97,1	100,0	100,0	100,0	-	-
м.Львів	-	-	-	-	-	-	-
м.Борислав	-	-	-	-	-	-	-
м.Дрогобич	-	-	-	-	-	-	-
м.Моршин	...	-	-	-	-	-	-
м.Новий Розділ	...	100,0	100,0	100,0	100,0	100,0	100,0
м.Самбір	-	-	-	-	-	-	-
м.Стрий	-	-	-	-	-	-	-
м.Трускавець	-	-	-	-	-	-	-
м.Червоноград	-	-	-	-	-	-	-

## 2.27. Виробництво картоплі у господарствах населення

(тонн)

	2000	2005	2008	2009	2010	2011	2012
<b>Львівська область</b>	<b>1493353</b>	<b>1290549</b>	<b>1335495</b>	<b>1449251</b>	<b>1209855</b>	<b>1760413</b>	<b>1765140</b>
Бродівський	76353	52485	59746	64605	69196	81847	78223
Буський	44931	43342	44575	46247	38627	62117	63135
Городоцький	95296	75352	66129	70578	59143	94234	100340
Дрогобицький	73500	83982	76076	82462	59349	97667	99555
Жидачівський	59722	65876	65221	72608	38698	73370	73077
Жовківський	142843	93861	107122	118404	91829	150864	151554
Золочівський	67300	45529	55310	58695	49881	83143	80490
Кам'янка-Бузький	100340	68236	68042	72274	72202	81250	79961
Миколаївський	73212	40871	39354	42318	37376	53085	53101
Мостиський	78498	73780	65751	72173	72860	77896	83844
Перемишлянський	73072	37976	47621	50015	41221	53766	62126
Пустомитівський	98288	96220	102565	114769	107446	167757	167835
Радехівський	64042	38383	47977	53082	56382	69028	73197
Самбірський	68589	59595	67504	75651	50673	75875	76622
Сколівський	31464	25676	18011	21014	17236	28283	28251
Сокальський	100511	91839	111790	120724	115896	133258	134477
Старосамбірський	77738	71079	79071	83878	49221	95201	90099
Стрийський	52648	70330	54847	62814	40177	65875	59775
Турківський	32103	27914	29846	31550	25732	37970	36715
Яворівський	63897	108360	108805	113478	101515	153906	148414
м.Львів	3094	2869	3411	3623	2989	4718	4762
м.Борислав	5291	4417	4960	5574	3827	5932	6089
м.Дрогобич	5278	4406	4947	5387	3818	5932	6074
м.Моршин	...	1096	12	14	9	18	18
м.Новий Розділ	...	820	1330	1404	938	1417	1412
м.Самбір	1537	1905	2428	2564	1687	2609	2625
м.Стрий	920	817	1097	1159	834	1267	1236
м.Трускавець	247	206	12	13	10	15	15
м.Червоноград	2639	3352	1935	2174	1083	2113	2118

**2.28. Частка виробництва картоплі у господарствах населення до всіх категорій господарств**

*(відсотків)*

	2000	2005	2008	2009	2010	2011	2012
<b>Львівська область</b>	<b>98,9</b>	<b>99,5</b>	<b>97,4</b>	<b>96,4</b>	<b>96,1</b>	<b>96,5</b>	<b>96,4</b>
Бродівський	99,9	99,8	99,9	99,9	99,9	99,8	99,8
Буський	99,2	99,5	98,9	99,1	98,5	97,9	93,6
Городоцький	99,5	99,8	99,8	99,8	99,9	99,8	99,8
Дрогобицький	98,5	99,6	99,9	99,8	99,8	99,8	99,7
Жидачівський	99,1	99,3	98,9	99,0	96,8	95,0	95,1
Жовківський	98,0	98,3	98,6	98,4	98,3	98,3	98,1
Золочівський	99,8	99,7	99,8	99,8	99,9	99,6	99,6
Кам'янка-Бузький	96,0	99,5	73,9	62,9	65,6	66,8	68,7
Миколаївський	99,1	99,2	94,8	93,4	94,7	91,7	92,8
Мостиський	99,3	99,5	99,4	99,4	99,5	99,2	99,2
Перемишлянський	99,8	99,7	99,6	99,7	99,7	99,5	99,5
Пустомитівський	98,5	99,2	97,0	97,9	98,1	97,0	95,7
Радехівський	99,5	99,8	99,8	99,8	99,7	99,9	99,8
Самбірський	99,3	99,9	99,9	99,9	99,97	100,0	99,9
Сколівський	99,9	99,9	99,95	99,9	99,9	100,0	99,95
Сокальський	99,0	99,5	99,7	99,7	99,1	99,5	99,2
Старосамбірський	98,8	99,5	99,0	99,0	98,7	98,2	98,5
Стрийський	98,9	99,4	99,3	99,0	99,0	98,9	98,8
Турківський	99,8	100,0	100,0	100,0	99,98	100,0	99,98
Яворівський	99,0	99,8	99,7	99,6	99,5	99,3	99,3
м.Львів	91,2	100,0	99,9	99,9	99,9	99,9	99,8
м.Борислав	100,0	100,0	100,0	100,0	100,0	100,0	100,0
м.Дрогобич	100,0	100,0	100,0	100,0	100,0	100,0	100,0
м.Моршин	...	100,0	100,0	100,0	100,0	100,0	100,0
м.Новий Розділ	...	100,0	100,0	100,0	100,0	100,0	100,0
м.Самбір	100,0	100,0	100,0	100,0	100,0	100,0	100,0
м.Стрий	100,0	100,0	100,0	100,0	100,0	100,0	100,0
м.Трускавець	100,0	100,0	100,0	100,0	100,0	100,0	100,0
м.Червоноград	100,0	100,0	100,0	100,0	100,0	100,0	100,0



## 2.29. Виробництво овочів у господарствах населення

(тонн)

	2000	2006	2008	2009	2010	2011	2012
<b>Львівська область</b>	<b>256515</b>	<b>366135</b>	<b>394509</b>	<b>392411</b>	<b>392718</b>	<b>439078</b>	<b>443098</b>
Бродівський	13496	9313	12991	13157	15062	15789	11638
Буський	3907	7409	7829	8355	8968	9493	9400
Городоцький	11414	17755	17142	22642	23180	36434	43094
Дрогобицький	9336	21137	24902	23972	23275	26810	27299
Жидачівський	3833	10437	8903	8733	7306	8580	9535
Жовківський	71257	75547	97293	87848	81065	89004	89437
Золочівський	9118	12294	11854	12099	15248	16240	15954
Кам'янка-Бузький	14403	17606	19018	21795	19495	24439	22827
Миколаївський	4341	8776	8209	8141	7792	9483	9533
Мостиський	8746	15216	17022	16269	17914	17926	18166
Перемишлянський	11945	10589	10475	9884	9112	9484	10324
Пустомитівський	19766	54228	53994	58902	61614	65828	66902
Радехівський	4025	9360	7918	7995	7526	8180	9254
Самбірський	5413	10455	10741	11538	12607	11479	11857
Сколівський	1237	2209	2544	2284	2335	2590	2586
Сокальський	20707	23753	22889	22356	22228	21564	21353
Старосамбірський	13663	9690	12307	10803	13059	12105	12192
Стрийський	7484	12280	11907	11494	10017	11022	10575
Турківський	4391	1997	2505	2171	2158	2087	2010
Яворівський	14680	30451	28581	26814	27402	34808	33265
м.Львів	1027	1673	1543	1461	1579	1708	1914
м.Борислав	407	591	612	571	578	642	601
м.Дрогобич	1055	1487	1537	1392	1451	1612	1485
м.Моршин	...	415	377	360	315	355	372
м.Новий Розділ	...	170	151	145	141	150	156
м.Самбір	160	296	305	277	332	323	338
м.Стрий	205	274	257	253	216	230	244
м.Трускавець	11	14	3	2	2	2	2
м.Червоноград	488	713	700	698	741	711	785

### 2.30. Частка виробництва овочів у господарствах населення до всіх категорій господарств

(відсотків)

	2000	2005	2008	2009	2010	2011	2012
<b>Львівська область</b>	<b>95,5</b>	<b>96,5</b>	<b>93,4</b>	<b>95,2</b>	<b>95,3</b>	<b>93,5</b>	<b>94,0</b>
Бродівський	93,2	81,9	84,6	82,6	87,6	88,8	80,6
Буський	84,3	93,1	93,9	98,0	97,7	95,1	90,7
Городоцький	94,7	98,1	99,2	99,8	99,9	99,8	99,9
Дрогобицький	98,4	99,8	99,7	99,8	99,9	99,6	99,5
Жидачівський	92,0	97,5	78,0	75,2	69,3	63,1	68,6
Жовківський	97,3	97,5	96,8	96,8	97,3	95,9	95,8
Золочівський	71,5	98,5	99,0	99,5	99,9	98,1	99,4
Кам'янка-Бузький	97,1	92,3	85,6	97,1	95,1	91,9	94,7
Миколаївський	94,6	95,8	64,6	97,8	88,0	71,4	96,2
Мостиський	94,5	96,8	97,2	97,8	98,2	97,6	98,3
Перемишлянський	99,4	99,0	100,0	99,9	98,96	91,9	74,4
Пустомитівський	94,1	99,1	94,4	97,9	97,8	96,2	95,1
Радехівський	95,8	99,4	99,9	99,9	99,1	96,4	98,6
Самбірський	97,8	98,9	99,6	99,8	100,0	99,8	100,0
Сколівський	99,9	100,0	99,9	99,9	99,9	99,9	99,9
Сокальський	98,5	98,8	86,5	85,0	81,1	82,2	86,9
Старосамбірський	96,1	97,4	96,2	97,0	98,2	95,2	96,7
Стрийський	84,1	86,9	86,2	83,5	85,1	83,9	82,9
Турківський	99,9	100,0	100,0	100,0	100,0	100,0	100,0
Яворівський	97,0	99,4	99,6	99,5	99,6	98,9	99,1
м.Львів	41,2	41,8	51,9	48,9	97,4	67,1	75,9
м.Борислав	100,0	100,0	100,0	100,0	100,0	100,0	100,0
м.Дрогобич	100,0	100,0	100,0	100,0	100,0	100,0	100,0
м.Моршин	...	100,0	100,0	100,0	100,0	100,0	100,0
м.Новий Розділ	...	100,0	100,0	100,0	100,0	100,0	100,0
м.Самбір	100,0	100,0	100,0	100,0	100,0	100,0	100,0
м.Стрий	100,0	100,0	100,0	100,0	100,0	100,0	100,0
м.Трускавець	91,6	100,0	100,0	100,0	100,0	100,0	100,0
м.Червоноград	100,0	100,0	100,0	100,0	100,0	100,0	100,0

### 2.31. Виробництво кормових коренеплодів та цукрових буряків на годівлю худоби у господарствах населення

	(тонн)						
	2000	2005	2008	2009	2010	2011	2012
<b>Львівська область</b>	<b>551428</b>	<b>660364</b>	<b>532239</b>	<b>513008</b>	<b>444817</b>	<b>453802</b>	<b>407450</b>
Бродівський	33602	28073	24420	27399	26783	25318	25110
Буський	13968	34534	15959	13490	10843	11687	11573
Городоцький	31186	30324	16480	13178	9533	16620	11085
Дрогобицький	33750	23149	23637	24360	16015	22211	22435
Жидачівський	59940	56942	53683	46707	36268	30520	30131
Жовківський	59072	50658	54762	53928	32322	34688	29264
Золочівський	13123	28941	21054	19461	17403	17559	15659
Кам'янка-Бузький	35891	25145	20545	22995	20022	21960	20585
Миколаївський	13791	22759	21394	16855	14414	16465	13629
Мостиський	22113	29713	20440	33475	28892	29727	25890
Перемишлянський	25802	31546	22780	16847	24892	22127	19905
Пустомитівський	15100	55539	38729	29313	31909	35019	34267
Радехівський	18156	29976	25620	21612	16470	12704	7811
Самбірський	30109	28324	24519	23284	22628	22455	19880
Сколівський	7578	5635	7504	7119	6659	6262	5332
Сокальський	67001	80589	45576	60944	47147	46970	45742
Старосамбірський	36208	29088	24002	24019	24328	31106	28909
Стрийський	11800	19018	17458	14757	13967	14764	10903
Турківський	5846	6415	7412	6428	6387	5376	5188
Яворівський	16903	42913	45412	35715	36920	29138	23050
м.Львів	190	389	224	359	355	373	368
м.Борислав	36	75	82	102	71	91	89
м.Дрогобич	155	175	192	256	181	227	219
м.Моршин	...	-	-	-	-	-	-
м.Новий Розділ	...	188	178	175	179	183	175
м.Самбір	97	233	142	205	205	227	227
м.Стрий	11	23	27	25	24	25	24
м.Трускавець	-	-	-	-	-	-	-
м.Червоноград	-	-	-	-	-	-	-

**2.32. Частка виробництва кормових коренеплодів та цукрових буряків на годівлю худоби у господарствах населення до всіх категорій господарств**

*(відсотків)*

	2000	2005	2008	2009	2010	2011	2012
<b>Львівська область</b>	<b>94,3</b>	<b>99,2</b>	<b>99,7</b>	<b>99,8</b>	<b>99,8</b>	<b>99,8</b>	<b>99,8</b>
Бродівський	98,2	99,9	99,96	100,0	99,98	100,0	100,0
Буський	97,4	99,8	99,9	99,8	99,8	99,9	99,7
Городоцький	96,6	99,7	99,5	99,9	99,9	100,0	99,9
Дрогобицький	97,6	100,0	100,0	100,0	100,0	100,0	100,0
Жидачівський	97,7	99,3	99,9	99,8	99,8	99,9	99,9
Жовківський	97,2	99,7	99,9	99,9	99,8	99,8	99,8
Золочівський	84,2	99,2	99,4	99,5	99,7	99,7	99,6
Кам'янка-Бузький	95,8	99,9	99,9	99,8	99,9	99,9	99,9
Миколаївський	92,1	99,3	99,9	99,9	99,97	99,9	100,0
Мостиський	98,7	99,5	99,4	99,7	99,9	99,7	99,6
Перемишлянський	98,7	99,9	99,7	99,9	99,7	99,9	99,0
Пустомитівський	94,4	99,9	99,9	99,98	99,8	99,9	99,7
Радехівський	92,6	99,6	99,8	99,3	99,8	99,5	99,4
Самбірський	98,4	99,8	99,9	99,98	99,98	100,0	100,0
Сколівський	100,0	100,0	100,0	99,99	99,95	99,9	99,9
Сокальський	80,0	95,6	98,3	99,4	99,1	99,2	99,4
Старосамбірський	99,6	99,7	99,7	99,9	99,9	99,9	99,8
Стрийський	93,5	99,5	99,6	99,2	99,8	99,7	99,8
Турківський	99,9	99,9	100,0	100,0	100,0	100,0	99,9
Яворівський	96,0	100,0	99,9	99,9	99,9	100,0	100,0
м.Львів	33,9	100,0	100,0	99,2	100,0	98,4	99,4
м.Борислав	100,0	100,0	100,0	100,0	98,6	100,0	100,0
м.Дрогобич	100,0	100,0	100,0	100,0	100,0	100,0	100,0
м.Моршин	...	-	-	-	-	-	-
м.Новий Розділ	...	100,0	100,0	100,0	100,0	100,0	100,0
м.Самбір	100,0	100,0	100,0	100,0	100,0	100,0	100,0
м.Стрий	100,0	100,0	100,0	100,0	100,0	100,0	100,0
м.Трускавець	-	-	-	-	-	-	-
м.Червоноград	-	-	-	-	-	-	-

### 2.33. Урожайність основних сільськогосподарських культур у господарствах населення

(з 1 гектара зібраної площі; центнерів)

	Зернових культур					Цукрових буряків (фабричних)				
	2000	2005	2010	2011	2012	2000	2005	2010	2011	2012
<b>Львівська область</b>	<b>30,0</b>	<b>27,7</b>	<b>25,5</b>	<b>33,0</b>	<b>33,1</b>	<b>196</b>	<b>190</b>	<b>208</b>	<b>309</b>	<b>311</b>
Бродівський	30,2	31,7	32,8	38,3	37,6	123	205	209	300	298
Буський	32,5	35,3	31,1	37,3	38,3	191	166	187	276	274
Городоцький	29,8	29,3	24,5	31,5	33,4	162	142	164	243	-
Дрогобицький	27,2	22,8	24,0	31,0	30,7	409	133	-	-	-
Жидачівський	30,9	26,3	21,6	31,5	31,5	177	200	161	259	258
Жовківський	32,8	26,9	22,2	29,8	30,7	128	200	246	305	303
Золочівський	35,3	32,0	20,5	34,6	33,7	213	180	206	353	351
Кам'янка-Бузький	44,3	29,3	24,7	34,4	34,2	304	172	238	335	334
Миколаївський	29,7	28,6	26,1	33,1	33,5	137	198	165	244	241
Мостиський	37,7	27,8	34,1	32,5	34,2	174	135	-	-	-
Перемишлянський	23,6	22,2	23,9	31,6	32,6	99	194	162	239	238
Пустомитівський	30,0	28,5	26,9	36,4	37,7	170	201	196	289	288
Радехівський	34,6	32,6	26,9	36,6	37,5	211	185	227	335	334
Самбірський	31,2	27,0	27,5	32,6	33,0	384	201	240	269	277
Сколівський	6,7	15,1	16,2	24,4	24,4	-	-	-	-	-
Сокальський	36,7	35,1	23,8	33,0	31,9	305	234	213	328	327
Старосамбірський	23,1	22,9	21,1	28,2	27,3	216	193	-	-	-
Стрийський	27,0	21,6	22,6	30,6	27,5	125	135	160	-	-
Турківський	11,2	16,6	20,1	26,2	27,0	-	-	-	-	-
Яворівський	25,2	22,5	24,5	31,8	29,6	82	141	162	-	-
м.Львів	25,8	32,8	34,3	32,3	35,8	-	-	-	-	-
м.Борислав	24,7	22,0	22,6	28,6	25,6	-	-	-	-	-
м.Дрогобич	22,0	12,4	11,4	12,8	14,0	-	-	-	-	-
м.Моршин	...	20,3	-	-	-	...	-	-	-	-
м.Новий Розділ	...	25,6	27,8	33,6	37,1	...	157	131	194	199
м.Самбір	21,0	21,0	25,0	33,0	38,0	-	-	-	-	-
м.Стрий	18,5	25,8	23,8	16,3	15,8	-	-	-	-	-
м.Трускавець	-	-	-	-	-	-	-	-	-	-
м.Червоноград	22,0	13,5	10,0	12,0	12,5	-	-	-	-	-

Продовження табл.2.33

	Картоплі					Овочів				
	2000	2005	2010	2011	2012	2000	2005	2010	2011	2012
<b>Львівська область</b>	<b>143</b>	<b>131</b>	<b>131</b>	<b>188</b>	<b>188</b>	<b>141</b>	<b>188</b>	<b>184</b>	<b>193</b>	<b>192</b>
Бродівський	186	158	185	213	213	178	174	195	198	201
Буський	120	165	150	229	230	117	199	222	228	228
Городоцький	180	150	147	191	190	157	221	240	245	240
Дрогобицький	112	111	94	153	154	143	147	155	163	163
Жидачівський	112	131	87	188	189	66	187	142	159	161
Жовківський	180	124	124	200	197	195	188	197	207	207
Золочівський	198	119	132	211	211	130	199	185	197	189
Кам'янка-Бузький	200	161	178	199	201	221	237	189	213	204
Миколаївський	206	124	128	181	181	103	195	154	167	166
Мостиський	180	179	176	187	186	130	196	187	181	182
Перемишлянський	160	102	127	168	168	131	180	150	157	157
Пустомитівський	132	119	136	212	212	103	215	206	214	213
Радехівський	155	158	177	215	215	71	199	175	179	180
Самбірський	121	123	116	179	180	100	206	230	210	214
Сколівський	90	83	83	135	135	80	166	133	137	134
Сокальський	157	165	174	203	203	141	212	175	178	174
Старосамбірський	125	114	88	169	169	162	138	174	165	164
Стрийський	99	131	93	156	156	110	163	129	141	139
Турківський	99	91	92	147	147	123	134	141	143	138
Яворівський	88	133	140	191	191	120	169	165	181	178
м.Львів	130	120	126	198	200	101	164	155	168	188
м.Борислав	130	109	94	146	150	99	143	140	156	146
м.Дрогобич	130	109	94	146	150	98	138	135	150	138
м.Моршин	...	131	94	176	176	...	130	99	111	116
м.Новий Розділ	...	103	117	177	177	...	170	141	150	156
м.Самбір	105	131	116	179	180	86	160	179	175	183
м.Стрий	100	91	93	141	137	97	130	103	109	116
м.Трускавець	130	109	95	148	148	104	130	400	400	383
м.Червоноград	130	165	97	189	190	100	147	152	146	161

	Кормових коренеплодів та цукрових буряків на годівлю худоби						
	2000	2005	2008	2009	2010	2011	2012
<b>Львівська область</b>	<b>262</b>	<b>294</b>	<b>352</b>	<b>348</b>	<b>314</b>	<b>335</b>	<b>314</b>
Бродівський	319	322	402	429	396	406	389
Буський	300	259	411	336	291	340	323
Городоцький	282	271	406	367	381	436	428
Дрогобицький	250	299	399	392	259	332	326
Жидачівський	300	296	336	346	304	313	297
Жовківський	284	230	362	371	244	265	230
Золочівський	220	316	391	335	290	297	269
Кам'янка-Бузький	307	328	362	371	394	429	391
Миколаївський	209	311	415	363	360	371	350
Мостиський	305	335	237	387	375	381	356
Перемишлянський	312	216	322	228	261	275	250
Пустомитівський	200	310	375	325	368	390	368
Радехівський	201	214	421	364	314	339	315
Самбірський	258	349	401	392	393	396	368
Сколівський	180	235	263	240	236	237	227
Сокальський	315	377	321	429	327	352	345
Старосамбірський	335	311	281	281	281	305	302
Стрийський	118	249	274	250	252	275	246
Турківський	185	227	341	245	239	241	235
Яворівський	138	402	407	324	343	342	299
м.Львів	190	389	224	358	355	373	368
м.Борислав	120	251	274	341	238	302	298
м.Дрогобич	221	251	274	365	259	324	312
м.Моршин	...	-	-	-	-	-	-
м.Новий Розділ	...	326	355	349	357	366	350
м.Самбір	162	388	237	341	342	378	378
м.Стрий	103	227	274	251	236	253	244
м.Трускавець	-	-	-	-	-	-	-
м.Червоноград	-	-	-	-	-	-	-

**2.34. Виробництво м'яса (реалізація худоби та птиці на забій у живій вазі) у господарствах населення**

(тонн)

	2000	2005	2008	2009	2010	2011	2012
<b>Львівська область</b>	<b>94325</b>	<b>109976</b>	<b>101693</b>	<b>97073</b>	<b>95928</b>	<b>92491</b>	<b>93091</b>
Бродівський	5160	5636	5544	5273	5157	4930	5002
Буський	3992	5736	5682	5410	5385	5105	5178
Городоцький	4195	5285	4034	3862	3815	3819	3701
Дрогобицький	3629	4174	4147	3878	3855	3685	3751
Жидачівський	5297	5247	4110	3934	3870	3936	3920
Жовківський	5488	6316	6077	5786	5716	5499	5656
Золочівський	3960	4705	3691	3533	3495	3425	3505
Кам'янка-Бузький	4060	4877	4087	3957	3927	3766	3787
Миколаївський	3490	3968	3493	3344	3252	3093	3101
Мостиський	4186	4953	4186	4007	3971	3729	3754
Перемишлянський	5588	7270	7332	7025	6995	6785	6838
Пустомитівський	4280	4836	4653	4459	4432	4157	4124
Радехівський	5550	7072	6775	6437	6330	5890	5964
Самбірський	4084	4665	4571	4371	4289	4525	4584
Сколівський	2787	3390	3351	3187	3101	2899	2787
Сокальський	9224	10377	9720	9322	9276	8719	8811
Старосамбірський	4782	5509	5355	5098	5010	4970	4950
Стрийський	3388	3774	3498	3335	3284	3133	3189
Турківський	5598	5994	5874	5604	5546	5208	5250
Яворівський	4782	5586	4986	4748	4725	4739	4764
м.Львів	213	71	113	109	108	104	103
м.Борислав	133	114	77	73	72	69	68
м.Дрогобич	190	145	89	85	84	81	80
м.Моршин	...	5	12	11	11	11	11
м.Новий Розділ	...	64	32	31	30	29	29
м.Самбір	133	100	90	86	85	82	81
м.Стрий	36	22	38	36	36	35	35
м.Трускавець	-	5	4	3	3	3	3
м.Червоноград	100	80	72	69	68	65	65



### 2.35. Частка виробництва м'яса у господарствах населення до всіх категорій господарств

(відсотків)

	2000	2005	2008	2009	2010	2011	2012
<b>Львівська область</b>	<b>89,6</b>	<b>88,7</b>	<b>65,9</b>	<b>62,3</b>	<b>58,1</b>	<b>55,4</b>	<b>53,5</b>
Бродівський	89,7	81,1	76,3	73,9	75,9	74,8	75,4
Буський	84,0	90,5	66,6	59,2	58,2	56,6	60,4
Городоцький	79,9	95,4	79,7	73,6	75,0	73,4	68,3
Дрогобицький	92,5	95,4	95,8	96,1	94,6	94,3	94,8
Жидачівський	92,2	91,1	53,4	55,1	48,3	41,2	38,9
Жовківський	93,9	92,8	63,0	65,2	65,3	63,7	69,8
Золочівський	83,3	81,3	39,2	46,3	44,6	45,1	43,8
Кам'янка-Бузький	91,7	94,6	87,4	85,6	77,6	78,9	82,2
Миколаївський	88,8	93,9	50,9	37,2	28,5	28,9	25,4
Мостиський	96,6	98,4	96,9	94,3	94,1	93,0	93,6
Перемишлянський	98,7	98,7	89,3	88,7	82,3	81,0	79,7
Пустомитівський	91,1	54,8	36,5	37,0	33,0	31,2	25,0
Радехівський	84,2	96,7	88,1	86,4	88,0	84,3	80,0
Самбірський	90,1	68,1	52,0	42,2	40,4	44,6	40,4
Сколівський	85,2	99,9	99,9	99,9	99,97	100,0	100,0
Сокальський	78,3	86,8	73,7	81,1	74,9	76,8	84,6
Старосамбірський	98,8	99,4	98,0	97,8	98,6	98,3	98,6
Стрийський	89,2	90,6	33,0	22,2	17,1	14,1	13,7
Турківський	99,95	100,0	100,0	100,0	100,0	100,0	100,0
Яворівський	98,5	93,2	50,2	52,0	52,3	43,8	41,6
м.Львів	64,0	47,0	94,2	94,8	96,4	95,4	96,3
м.Борислав	100,0	100,0	67,0	100,0	100,0	100,0	100,0
м.Дрогобич	95,0	98,6	94,7	96,6	95,5	96,4	93,0
м.Моршин	...	100,0	100,0	100,0	100,0	100,0	100,0
м.Новий Розділ	...	100,0	100,0	100,0	100,0	100,0	100,0
м.Самбір	100,0	100,0	100,0	100,0	100,0	100,0	100,0
м.Стрий	100,0	100,0	100,0	100,0	100,0	100,0	100,0
м.Трускавець	-	100,0	100,0	100,0	100,0	100,0	100,0
м.Червоноград	100,0	100,0	100,0	100,0	100,0	100,0	100,0

**2.36. Виробництво молока (коров'ячого та козячого)  
у господарствах населення**

	<i>(тонни)</i>						
	2000	2005	2008	2009	2010	2011	2012
<b>Львівська область</b>	<b>965938</b>	<b>899196</b>	<b>707627</b>	<b>657765</b>	<b>633251</b>	<b>606508</b>	<b>594984</b>
Бродівський	44857	42865	36548	33912	33379	31940	31304
Буський	35374	37970	30627	28326	26358	25215	20736
Городоцький	38048	34306	24555	22685	21398	20489	20100
Дрогобицький	58981	52406	41328	38346	36573	35007	34307
Жидачівський	58985	50013	37227	34430	32362	31003	30414
Жовківський	60569	55474	44366	41432	41243	39503	38792
Золочівський	42467	39110	31596	29411	28664	27420	26899
Кам'янка-Бузький	39906	35545	27999	26146	25287	24265	23828
Миколаївський	39983	39197	31000	28639	26855	25701	25213
Мостиський	40469	38532	27505	25603	24100	23081	22642
Перемишлянський	39541	39455	33872	31428	30055	28823	28275
Пустомитівський	48554	42385	28376	26271	25384	24269	23808
Радехівський	33761	33150	27285	25398	24511	23482	23036
Самбірський	60425	62100	48471	45315	42899	41077	40297
Сколівський	35832	31818	27548	25717	25076	24048	23572
Сокальський	68134	69331	52817	49325	48449	46420	43538
Старосамбірський	63813	54860	42818	39729	37113	35554	34878
Стрийський	42723	36902	30025	27829	26404	25269	22808
Турківський	59104	55065	45913	42875	42796	41079	48300
Яворівський	46734	44412	35578	33225	32638	31235	30642
м.Львів	1588	577	351	279	276	263	258
м.Борислав	1870	985	412	327	324	309	303
м.Дрогобич	1872	935	443	351	348	332	325
м.Моршин	...	44	47	37	37	35	34
м.Новий Розділ	...	346	231	183	181	173	170
м.Самбір	940	594	378	300	297	283	277
м.Стрий	468	163	100	79	78	75	73
м.Трускавець	-	41	18	14	14	13	13
м.Червоноград	940	615	193	153	152	145	142

**2.37. Частка виробництва молока (коров'ячого та козячого)  
у господарствах населення до всіх категорій господарств**

(відсотків)

	2000	2005	2008	2009	2010	2011	2012
<b>Львівська область</b>	<b>93,6</b>	<b>96,6</b>	<b>96,8</b>	<b>96,4</b>	<b>96,5</b>	<b>96,3</b>	<b>95,9</b>
Бродівський	91,4	92,8	90,8	88,7	88,1	87,9	86,7
Буський	92,0	96,8	98,4	98,9	99,5	99,8	99,7
Городоцький	89,1	96,9	98,7	98,5	98,1	98,0	97,7
Дрогобицький	95,4	95,7	95,3	94,9	95,0	94,7	94,3
Жидачівський	95,5	97,0	97,5	97,3	97,7	95,7	94,6
Жовківський	95,4	98,2	97,3	96,9	96,5	96,2	96,1
Золочівський	93,2	96,7	97,1	92,2	97,3	97,6	97,2
Кам'янка-Бузький	87,9	96,6	98,6	98,0	98,3	98,3	98,6
Миколаївський	93,3	95,6	98,1	98,3	98,4	98,3	98,4
Мостиський	93,7	97,6	98,6	98,5	98,6	98,7	98,6
Перемишлянський	98,5	99,3	99,8	99,8	99,8	99,8	99,8
Пустомитівський	95,6	97,6	95,7	95,2	95,0	94,2	92,7
Радехівський	88,3	95,1	94,8	98,1	94,7	94,0	92,8
Самбірський	94,7	98,1	98,5	98,4	98,3	98,4	97,8
Сколівський	100,0	100,0	100,0	100,0	100,0	100,0	100,0
Сокальський	83,0	88,9	87,2	86,1	87,9	88,0	86,1
Старосамбірський	98,8	99,5	99,8	99,8	99,8	99,6	99,4
Стрийський	93,8	97,9	98,6	98,3	98,7	97,3	97,3
Турківський	100,0	100,0	100,0	100,0	100,0	100,0	100,0
Яворівський	94,3	97,5	97,9	98,0	97,9	98,1	98,1
м.Львів	84,9	91,0	94,6	95,5	96,5	94,9	92,5
м.Борислав	100,0	94,9	100,0	100,0	100,0	100,0	100,0
м.Дрогобич	...	100,0	99,6	100,0	100,0	99,4	99,7
м.Моршин	...	100,0	100,0	100,0	100,0	100,0	100,0
м.Новий Розділ	100,0	100,0	100,0	100,0	100,0	100,0	100,0
м.Самбір	99,6	100,0	100,0	100,0	100,0	100,0	100,0
м.Стрий	-	100,0	100,0	100,0	46,2	100,0	100,0
м.Трускавець	100,0	100,0	100,0	100,0	100,0	100,0	100,0
м.Червоноград	100,0	100,0	100,0	100,0	100,0	100,0	100,0

**2.38. Виробництво яєць від птиці всіх видів  
у господарствах населення**

(тисяч штук)

	2000	2005	2008	2009	2010	2011	2012
<b>Львівська область</b>	<b>410557</b>	<b>419928</b>	<b>419136</b>	<b>434971</b>	<b>440749</b>	<b>440800</b>	<b>456715</b>
Бродівський	16084	16769	17161	17762	18004	17728	18347
Буський	16966	19816	20749	21536	21840	21420	22191
Городоцький	20586	22088	21176	21895	22180	23150	23983
Дрогобицький	17252	17255	17393	18124	18378	18036	18684
Жидачівський	26856	26654	25939	26846	27249	26955	27951
Жовківський	24736	25034	25783	26839	27222	28342	29390
Золочівський	19901	20385	22234	23053	23337	23506	24328
Кам'янка-Бузький	16537	17066	17102	17872	18161	18576	19262
Миколаївський	17989	18944	18666	19300	19580	19344	20039
Мостиський	23951	25285	24071	24988	25363	25370	26309
Перемишлянський	19794	20619	22544	23387	23738	23327	24142
Пустомитівський	24433	25309	26181	27306	27583	27583	28603
Радехівський	18612	19154	19672	20361	20590	20453	21188
Самбірський	25238	25845	26865	27858	28256	27803	28803
Сколівський	7905	7842	8090	8365	8441	8397	8698
Сокальський	31712	32229	31559	32820	33312	33679	34924
Старосамбірський	28031	27171	25652	26549	26874	26577	27506
Стрийський	15975	16066	14107	14699	14778	14652	15178
Турківський	9933	9703	9364	9682	9807	9737	10086
Яворівський	21258	21913	19730	20539	20847	20976	21730
м.Львів	1969	1320	1256	1279	1283	1278	1323
м.Борислав	1597	1076	706	719	721	718	743
м.Дрогобич	1282	856	865	880	883	880	911
м.Моршин	...	77	114	116	117	117	121
м.Новий Розділ	...	133	221	225	226	225	233
м.Самбір	635	425	710	723	726	723	749
м.Стрий	573	387	417	425	427	425	440
м.Трускавець	96	67	72	73	73	73	76
м.Червоноград	656	440	737	750	753	750	777

**2.39. Частка виробництва яєць від птиці всіх видів  
у господарствах населення до всіх категорій господарств**

(відсотків)

	2000	2005	2008	2009	2010	2011	2012
<b>Львівська область</b>	<b>88,1</b>	<b>76,6</b>	<b>76,5</b>	<b>76,1</b>	<b>76,4</b>	<b>81,0</b>	<b>87,8</b>
Бродівський	98,0	100,0	99,7	99,8	99,8	99,8	97,6
Буський	42,0	46,7	39,8	37,8	48,1	35,6	81,4
Городоцький	99,95	99,8	100,0	100,0	99,95	99,4	100,0
Дрогобицький	58,9	25,4	22,3	21,7	22,6	35,8	46,7
Жидачівський	99,96	100,0	100,0	99,9	99,9	100,0	99,9
Жовківський	87,6	70,1	85,7	84,2	91,5	97,5	99,7
Золочівський	99,9	100,0	100,0	100,0	100,0	100,0	100,0
Кам'янка-Бузький	69,8	57,0	62,8	61,8	54,6	54,7	59,3
Миколаївський	99,0	99,7	99,6	99,5	98,7	99,9	85,9
Мостиський	99,4	99,7	100,0	100,0	100,0	100,0	100,0
Перемишлянський	100,0	100,0	100,0	100,0	100,0	100,0	100,0
Пустомитівський	74,5	99,9	62,1	61,4	54,0	64,8	59,3
Радехівський	99,99	99,9	75,5	90,8	73,7	97,3	100,0
Самбірський	99,97	100,0	100,0	100,0	100,0	100,0	100,0
Сколівський	100,0	100,0	100,0	100,0	100,0	100,0	100,0
Сокальський	99,7	99,7	99,6	99,5	99,4	99,6	99,6
Старосамбірський	99,98	99,9	100,0	100,0	100,0	100,0	100,0
Стрийський	100,0	100,0	100,0	100,0	97,7	100,0	100,0
Турківський	100,0	100,0	100,0	100,0	100,0	100,0	100,0
Яворівський	100,0	99,9	100,0	100,0	100,0	100,0	100,0
м.Львів	99,1	98,9	100,0	100,0	100,0	100,0	100,0
м.Борислав	100,0	100,0	100,0	100,0	100,0	100,0	100,0
м.Дрогобич	99,9	98,6	99,6	99,7	99,8	99,7	99,8
м.Моршин	...	100,0	100,0	100,0	100,0	100,0	100,0
м.Новий Розділ	...	100,0	100,0	100,0	100,0	100,0	100,0
м.Самбір	100,0	100,0	100,0	100,0	100,0	100,0	100,0
м.Стрий	100,0	100,0	100,0	100,0	100,0	100,0	100,0
м.Трускавець	100,0	100,0	100,0	100,0	100,0	100,0	100,0
м.Червоноград	100,0	100,0	100,0	100,0	100,0	100,0	100,0

## 2.40. Виробництво вовни у господарствах населення

(центнерів)

	2000	2005	2008	2009	2010	2011	2012
<b>Львівська область</b>	<b>204</b>	<b>129</b>	<b>101</b>	<b>102</b>	<b>102</b>	<b>107</b>	<b>121</b>
Бродівський	13	8	8	8	8	8	9
Буський	4	3	3	3	3	3	3
Городоцький	2	1	1	1	1	1	1
Дрогобицький	2	2	2	2	2	2	2
Жидачівський	5	3	1	1	1	1	1
Жовківський	14	11	11	11	11	12	14
Золочівський	8	7	5	5	5	6	7
Кам'янка-Бузький	28	15	8	8	8	9	10
Миколаївський	3	2	3	3	3	3	3
Мостиський	2	2	2	2	2	2	2
Перемишлянський	11	7	6	6	6	7	8
Пустомитівський	4	5	4	4	4	4	5
Радехівський	23	25	20	21	21	22	25
Самбірський	2	2	2	2	2	2	2
Сколівський	6	1	2	2	2	2	3
Сокальський	21	8	8	8	8	8	9
Старосамбірський	12	11	6	6	6	6	7
Стрийський	1	1	1	1	1	1	1
Турківський	23	8	3	3	3	3	3
Яворівський	19	7	5	5	5	5	6
м.Львів	-	-	-	-	-	-	-
м.Борислав	-	-	-	-	-	-	-
м.Дрогобич	-	-	-	-	-	-	-
м.Моршин	-	-	-	-	-	-	-
м.Новий Розділ	-	-	-	-	-	-	-
м.Самбір	-	-	-	-	-	-	-
м.Стрий	-	-	-	-	-	-	-
м.Трускавець	-	-	-	-	-	-	-
м.Червоноград	1	-	-	-	-	-	-

**2.41. Частка виробництва вовни у господарствах населення до всіх категорій господарств**

(відсотків)

	2000	2005	2008	2009	2010	2011	2012
<b>Львівська область</b>	<b>89,6</b>	<b>92,9</b>	<b>84,9</b>	<b>80,3</b>	<b>83,3</b>	<b>88,4</b>	<b>90,3</b>
Бродівський	100,0	100,0	100,0	100,0	100,0	100,0	100,0
Буський	100,0	100,0	100,0	100,0	100,0	100,0	100,0
Городоцький	100,0	50,1	25,0	25,0	20,0	20,0	14,3
Дрогобицький	100,0	100,0	66,7	66,7	66,7	33,3	100,0
Жидачівський	100,0	100,0	100,0	100,0	100,0	100,0	100,0
Жовківський	100,0	100,0	100,0	100,0	100,0	92,3	93,3
Золочівський	88,9	100,0	100,0	38,5	100,0	100,0	100,0
Кам'янка-Бузький	100,0	100,0	100,0	100,0	100,0	100,0	100,0
Миколаївський	100,0	100,0	75,0	60,0	50,0	50,0	50,0
Мостиський	100,0	100,0	100,0	100,0	100,0	100,0	100,0
Перемишлянський	100,0	100,0	100,0	100,0	100,0	100,0	100,0
Пустомитівський	80,0	100,0	100,0	100,0	100,0	100,0	100,0
Радехівський	100,0	100,0	100,0	100,0	100,0	100,0	100,0
Самбірський	100,0	40,0	14,3	20,0	20,0	100,0	100,0
Сколівський	100,0	100,0	100,0	100,0	100,0	100,0	100,0
Сокальський	95,5	88,9	88,9	88,9	100,0	100,0	100,0
Старосамбірський	100,0	100,0	100,0	75,0	75,0	75,0	70,0
Стрийський	100,0	100,0	100,0	100,0	100,0	100,0	100,0
Турківський	100,0	100,0	100,0	100,0	100,0	100,0	100,0
Яворівський	95,0	100,0	100,0	100,0	100,0	100,0	100,0
м.Львів	-	-	-	-	-	-	-
м.Борислав	-	-	-	-	-	-	-
м.Дрогобич	-	-	-	-	-	-	-
м.Моршин	...	-	-	-	-	-	-
м.Новий Розділ	...	-	-	-	-	-	-
м.Самбір	-	-	-	-	-	-	-
м.Стрий	-	-	-	-	-	-	-
м.Трускавець	-	-	-	-	-	-	-
м.Червоноград	100,0	-	-	-	-	-	-

## 2.42. поголів'я великої рогатої худоби у господарствах населення

(на кінець року; голів)

	2000	2005	2008	2009	2010	2011	2012
<b>Львівська область</b>	<b>462213</b>	<b>322079</b>	<b>271227</b>	<b>256472</b>	<b>227751</b>	<b>213378</b>	<b>225173</b>
Бродівський	18120	16094	14861	14381	11863	11488	12440
Буський	14926	9857	7545	6902	6858	6355	6529
Городоцький	20886	11210	8472	8171	7359	7117	7323
Дрогобицький	22176	18672	15507	14366	12964	12058	12911
Жидачівський	27717	15761	11862	10988	9599	9100	9839
Жовківський	25072	18372	14834	13982	12287	11429	12837
Золочівський	19365	13885	12087	11259	9636	9128	9802
Кам'янка-Бузький	17679	11430	10103	10397	9165	8659	9513
Миколаївський	18721	11790	9543	9388	8106	7654	7943
Мостиський	18711	11965	9529	9309	8377	7478	7538
Перемишлянський	20833	16996	14556	13726	12834	12078	12232
Пустомитівський	21007	12568	8321	7876	7005	6514	6723
Радехівський	18960	14004	12278	11585	9764	8954	10519
Самбірський	28985	19665	16903	15230	12851	12853	13254
Сколівський	20887	16930	17280	16154	14201	13045	12530
Сокальський	34712	19214	14486	13917	12450	11453	12060
Старосамбірський	31650	20125	16503	15530	13495	12738	12950
Стрийський	17386	11542	9001	8362	7107	6725	7059
Турківський	38211	32504	31204	29815	27275	24559	26743
Яворівський	24148	18146	15243	14085	13625	13120	13508
м.Львів	271	144	121	114	101	95	100
м.Борислав	428	228	192	182	162	152	160
м.Дрогобич	566	232	196	185	164	154	162
м.Моршин	...	31	26	25	22	21	22
м.Новий Розділ	...	130	110	104	92	86	91
м.Самбір	408	334	279	264	234	219	231
м.Стрий	84	77	65	61	54	51	54
м.Трускавець	20	8	7	7	6	6	6
м.Червоноград	284	165	113	107	95	89	94



**2.43 Частка поголів'я великої рогатої худоби у господарствах населення в загальній чисельності його в усіх категоріях господарств**

*(на кінець року; відсотків)*

	2000	2005	2008	2009	2010	2011	2012
<b>Львівська область</b>	<b>81,7</b>	<b>88,8</b>	<b>90,5</b>	<b>90,4</b>	<b>90,4</b>	<b>89,8</b>	<b>89,9</b>
Бродівський	70,8	78,9	78,8	78,3	76,1	74,6	76,6
Буський	73,5	85,2	90,8	94,7	97,0	97,1	95,7
Городоцький	78,4	91,1	90,7	90,7	90,8	92,5	93,3
Дрогобицький	84,5	87,6	88,2	87,7	87,2	86,4	87,4
Жидачівський	85,8	89,1	90,4	89,1	84,1	80,1	76,1
Жовківський	85,3	83,4	80,1	81,0	82,1	82,5	84,1
Золочівський	75,7	89,1	91,8	90,2	91,0	87,6	89,8
Кам'янка-Бузький	62,1	86,4	94,8	94,1	94,3	96,9	97,0
Миколаївський	79,5	83,3	94,9	96,1	96,4	96,3	96,4
Мостиський	85,0	91,3	96,1	95,9	95,4	95,5	95,1
Перемишлянський	94,4	98,1	98,8	99,3	99,4	99,0	98,9
Пустомитівський	87,6	91,4	86,9	96,4	85,6	84,8	84,8
Радехівський	69,6	84,2	86,8	85,6	84,7	82,9	85,1
Самбірський	84,7	90,5	90,1	88,2	86,3	85,4	84,2
Сколівський	99,9	100,0	100,0	100,0	100,0	100,0	100,0
Сокальський	62,6	66,2	66,6	68,4	71,8	72,4	73,1
Старосамбірський	97,4	98,5	99,0	98,7	98,5	98,5	98,2
Стрийський	83,5	92,0	95,9	95,6	95,7	94,0	93,7
Турківський	99,9	100,0	100,0	100,0	100,0	100,0	100,0
Яворівський	88,3	95,4	97,6	97,7	97,8	97,7	97,6
м.Львів	27,7	67,9	89,0	87,0	86,3	84,1	84,0
м.Борислав	100,0	100,0	100,0	100,0	100,0	100,0	100,0
м.Дрогобич	97,8	97,1	98,5	98,9	97,6	98,7	98,8
м.Моршин	...	100,0	100,0	100,0	100,0	100,0	100,0
м.Новий Розділ	...	100,0	100,0	100,0	100,0	100,0	100,0
м.Самбір	100,0	100,0	100,0	100,0	100,0	100,0	100,0
м.Стрий	94,4	100,0	100,0	100,0	37,8	100,0	100,0
м.Трускавець	80,0	100,0	100,0	100,0	100,0	100,0	100,0
м.Червоноград	100,0	100,0	100,0	100,0	100,0	100,0	100,0

## 2.44 поголів'я великої рогатої худоби у господарствах населення сільської місцевості з розрахунку на 100 домогосподарств

(на кінець року; голів)

	2000	2005	2008	2009	2010	2011 <sup>1</sup>	2012 <sup>1</sup>
<b>Львівська область</b>	<b>126</b>	<b>92</b>	<b>78</b>	<b>75</b>	<b>67</b>	<b>70</b>	<b>74</b>
Бродівський	138	133	124	121	99	107	117
Буський	114	78	63	58	58	62	66
Городоцький	126	72	54	53	48	51	53
Дрогобицький	92	80	66	62	55	57	61
Жидачівський	140	78	68	64	57	63	70
Жовківський	109	88	71	67	59	60	67
Золочівський	119	91	83	78	68	69	76
Кам'янка-Бузький	139	95	86	88	78	80	88
Миколаївський	125	78	69	68	59	58	61
Мостиський	108	83	67	66	60	57	58
Перемишлянський	151	136	119	113	108	111	116
Пустомитівський	60	36	21	20	18	21	22
Радехівський	143	111	99	94	80	80	94
Самбірський	136	96	80	72	62	70	71
Сколівський	155	136	141	127	119	118	113
Сокальський	174	100	76	74	66	67	71
Старосамбірський	148	105	86	81	70	71	73
Стрийський	93	64	50	46	39	39	41
Турківський	252	223	209	200	187	190	209
Яворівський	114	85	77	71	68	73	75

<sup>1</sup> – у розрахунку на кількість домогосподарств, що проживають постійно

## 2.45 поголів'я корів у господарствах населення

(на кінець року; голів)

	2000	2005	2008	2009	2010	2011	2012
<b>Львівська область</b>	<b>300829</b>	<b>221112</b>	<b>166965</b>	<b>160914</b>	<b>151895</b>	<b>146507</b>	<b>143219</b>
Бродівський	12872	10812	9034	8863	8250	8131	7973
Буський	10204	7146	4934	4665	4461	4302	4193
Городоцький	13070	8396	5838	5506	5289	5113	4902
Дрогобицький	17425	13040	9877	9419	8896	8447	8367
Жидачівський	17696	11768	8258	7761	7279	6911	6687
Жовківський	18732	14089	10704	10353	9750	9334	9283
Золочівський	12075	9159	6687	6369	5952	5780	5739
Кам'янка-Бузький	11833	8231	6482	6516	5870	5591	5484
Миколаївський	10985	8342	6113	5902	5709	5554	5476
Мостиський	12073	8674	6123	5944	5401	5123	4966
Перемишлянський	12517	9585	7432	7129	6631	6284	6225
Пустомитівський	14732	9042	5852	5566	5259	4965	4679
Радехівський	11615	9329	7528	7216	6754	6419	6333
Самбірський	17086	13629	10345	9336	8883	8742	8513
Сколівський	12971	10148	8387	8177	7861	7553	7301
Сокальський	21895	14387	10770	10241	9475	9303	8853
Старосамбірський	19704	13659	9963	9603	8851	8499	8344
Стрийський	12693	8112	5642	5373	5018	4851	4758
Турківський	22140	19216	16141	16340	16176	15786	15810
Яворівський	16965	13397	10137	9942	9476	9187	8728
м. Львів	223	120	91	88	83	80	77
м. Борислав	403	174	131	126	119	115	109
м. Дрогобич	366	204	154	1484	140	135	129
м. Моршин	...	16	12	12	11	11	10
м. Новий Розділ	...	121	92	89	84	81	79
м. Самбір	245	178	134	129	122	118	112
м. Стрий	69	44	33	32	30	29	28
м. Трускавець	17	6	4	4	4	4	4
м. Червоноград	223	88	67	65	61	59	57

**2.46 Частка поголів'я корів у господарствах населення в загальній чисельності його в усіх категоріях господарств**

*(на кінець року; відсотків)*

	2000	2005	2008	2009	2010	2011	2012
<b>Львівська область</b>	<b>89,3</b>	<b>93,9</b>	<b>94,0</b>	<b>93,7</b>	<b>93,4</b>	<b>94,0</b>	<b>93,9</b>
Бродівський	86,6	89,6	87,6	86,5	85,0	83,3	84,7
Буський	84,7	92,6	95,5	97,4	99,7	99,6	98,5
Городоцький	82,9	95,6	96,6	95,9	96,0	96,4	96,1
Дрогобицький	91,5	92,3	91,6	91,8	92,2	92,0	92,5
Жидачівський	92,6	94,6	94,7	94,2	91,7	90,1	90,3
Жовківський	90,1	91,5	88,7	87,8	89,4	91,1	90,0
Золочівський	87,4	94,7	94,2	93,8	96,6	96,4	96,3
Кам'янка-Бузький	77,4	91,8	96,1	95,2	93,8	96,5	96,8
Миколаївський	87,4	90,3	95,8	97,2	97,6	97,6	97,5
Мостиський	89,5	94,6	97,4	97,3	97,2	97,6	97,6
Перемишлянський	96,5	98,7	99,5	99,4	99,5	99,6	99,6
Пустомитівський	91,8	95,5	91,6	91,9	91,7	91,4	90,9
Радехівський	82,2	91,1	90,8	90,2	89,7	89,2	90,7
Самбірський	91,4	94,2	93,2	100,0	89,0	89,4	88,8
Сколівський	100,0	100,0	100,0	80,9	100,0	100,0	100,0
Сокальський	76,6	82,2	80,9	99,2	83,3	84,5	83,8
Старосамбірський	97,7	98,8	99,4	96,6	99,2	99,2	98,9
Стрийський	89,4	96,2	96,2	100,0	96,8	95,7	95,7
Турківський	100,0	100,0	100,0	97,9	100,0	100,0	100,0
Яворівський	91,2	96,8	97,7	91,7	97,9	97,9	97,9
м.Львів	63,5	81,1	90,1	100,0	94,3	93,0	89,5
м.Борислав	100,0	100,0	100,0	100,0	100,0	100,0	100,0
м.Дрогобич	100,0	99,0	98,7	100,0	99,3	99,3	100,0
м.Моршин	...	100,0	100,0	100,0	100,0	100,0	100,0
м.Новий Розділ	...	100,0	100,0	100,0	100,0	100,0	100,0
м.Самбір	100,0	100,0	100,0	100,0	100,0	100,0	100,0
м.Стрий	97,2	100,0	100,0	100,0	45,5	100,0	100,0
м.Трускавець	89,5	100,0	100,0	100,0	100,0	100,0	100,0
м.Червоноград	100,0	100,0	100,0	100,0	100,0	100,0	100,0

## 2.47. поголів'я корів у господарствах населення сільської місцевості з розрахунку на 100 домогосподарств

(на кінець року; голів)

	2000	2005	2008	2009	2010	2011 <sup>1</sup>	2012 <sup>1</sup>
<b>Львівська область</b>	<b>82</b>	<b>63</b>	<b>49</b>	<b>47</b>	<b>45</b>	<b>48</b>	<b>47</b>
Бродівський	98	89	76	76	70	76	75
Буський	78	56	41	39	37	42	42
Городоцький	78	54	37	36	34	37	36
Дрогобицький	73	56	43	41	38	40	39
Жидачівський	88	58	48	46	43	48	48
Жовківський	81	68	52	50	47	49	49
Золочівський	74	60	46	44	42	44	44
Кам'янка-Бузький	93	68	55	55	50	52	51
Миколаївський	73	55	44	43	42	42	42
Мостиський	70	60	43	42	39	39	38
Перемишлянський	90	76	61	59	56	58	59
Пустомитівський	42	26	16	15	14	16	15
Радехівський	88	74	61	59	55	57	56
Самбірський	80	66	51	46	45	48	46
Сколівський	95	81	68	64	65	68	66
Сокальський	108	74	56	54	50	54	52
Старосамбірський	93	71	52	50	46	47	47
Стрийський	68	45	31	30	28	28	28
Турківський	146	131	109	111	112	122	123
Яворівський	79	63	52	50	48	51	48

<sup>1</sup> – у розрахунку на кількість домогосподарств, що проживають постійно

## 2.48. поголів'я свиней у господарствах населення

(на кінець року; голів)

	2000	2005	2008	2009	2010	2011	2012
<b>Львівська область</b>	<b>241049</b>	<b>196637</b>	<b>188634</b>	<b>201721</b>	<b>186849</b>	<b>176400</b>	<b>178389</b>
Бродівський	13577	14503	13353	15155	12279	10310	10798
Буський	13218	10624	9128	9672	9295	7797	8073
Городоцький	8347	7074	9048	9475	7814	7919	6159
Дрогобицький	6831	4586	5116	5660	5741	5783	5477
Жидачівський	10640	6580	5554	5613	5588	7636	5748
Жовківський	16892	15657	15070	16422	15153	13035	14308
Золочівський	9822	8955	10305	10696	10128	10113	11031
Кам'янка-Бузький	13801	12915	11661	12365	11592	11213	11801
Миколаївський	7665	5046	3313	4335	3258	2838	3150
Мостиський	6460	4850	5688	6343	5704	5436	5698
Перемишлянський	9224	9390	10347	10670	10394	9833	9870
Пустомитівський	10802	8621	6972	6905	6198	5555	5400
Радехівський	19229	18388	19131	19281	17428	14888	16515
Самбірський	8509	5967	6119	6830	4918	6006	6087
Сколівський	4931	3211	3120	3407	3177	2957	2342
Сокальський	34697	28007	23860	25325	25151	21108	22761
Старосамбірський	10998	6421	8810	9027	8040	9145	8158
Стрийський	7206	3794	2906	3052	2493	1991	2069
Турківський	13571	9995	8135	8425	8358	8385	8451
Яворівський	11371	10668	9672	11638	12820	13206	13233
м.Львів	616	308	294	316	293	277	280
м.Борислав	379	116	111	119	110	104	105
м.Дрогобич	1081	85	82	88	81	76	77
м.Моршин	...	32	31	33	31	29	29
м.Новий Розділ	...	105	101	109	101	95	96
м.Самбір	325	336	322	346	320	302	306
м.Стрий	277	92	88	95	88	83	84
м.Трускавець	31	3	3	3	3	3	3
м.Червоноград	549	308	294	316	293	277	280

**2.49. Частка поголів'я свиней у господарствах населення в загальній чисельності його в усіх категоріях господарств**

(відсотків)

	2000	2005	2008	2009	2010	2011	2012
<b>Львівська область</b>	<b>92,4</b>	<b>85,4</b>	<b>72,9</b>	<b>66,0</b>	<b>63,0</b>	<b>61,4</b>	<b>58,2</b>
Бродівський	90,2	89,9	95,0	95,9	97,0	97,2	99,1
Буський	90,2	83,8	46,0	54,9	39,7	35,8	29,0
Городоцький	96,3	88,2	93,3	88,2	82,7	80,8	67,8
Дрогобицький	95,2	95,3	91,3	90,1	92,4	92,1	91,2
Жидачівський	94,6	75,1	64,7	64,3	60,3	61,8	45,1
Жовківський	92,8	80,3	64,6	67,6	68,3	62,3	65,2
Золочівський	93,8	89,2	69,2	60,7	69,0	64,5	48,5
Кам'янка-Бузький	90,8	95,0	83,8	76,1	82,0	91,0	98,2
Миколаївський	98,0	94,2	68,8	71,6	62,4	70,7	75,4
Мостиський	92,7	75,6	87,6	85,8	82,2	81,8	82,0
Перемишлянський	96,9	98,4	88,1	77,0	79,0	83,8	80,1
Пустомитівський	95,9	75,0	59,9	79,6	78,1	91,3	92,9
Радехівський	93,5	97,3	90,7	89,1	88,7	91,8	94,7
Самбірський	92,0	79,7	76,9	72,0	64,2	77,7	74,7
Сколівський	98,3	99,8	100,0	100,0	100,0	100,0	100,0
Сокальський	84,3	76,1	74,9	71,7	74,1	76,4	77,6
Старосамбірський	98,8	88,9	91,5	91,1	85,1	86,0	85,5
Стрийський	87,7	48,3	13,9	6,1	4,7	3,3	3,3
Турківський	100,0	100,0	100,0	100,0	100,0	100,0	100,0
Яворівський	98,4	98,4	97,6	89,7	90,0	92,9	93,9
м.Львів	40,7	67,0	84,0	84,0	84,9	83,9	79,1
м.Борислав	100,0	100,0	100,0	100,0	100,0	100,0	100,0
м.Дрогобич	99,4	63,9	48,2	38,8	42,2	42,0	54,6
м.Моршин	...	100,0	100,0	100,0	100,0	100,0	100,0
м.Новий Розділ	...	100,0	100,0	100,0	100,0	100,0	100,0
м.Самбір	100,0	100,0	100,0	100,0	100,0	100,0	100,0
м.Стрий	100,0	100,0	100,0	100,0	100,0	100,0	100,0
м.Трускавець	88,6	100,0	100,0	100,0	100,0	100,0	100,0
м.Червоноград	100,0	100,0	100,0	100,0	100,0	100,0	100,0

**2.50. поголів'я свиней у господарствах населення сільської місцевості у розрахунку на 100 домогосподарств**

*(на кінець року; голів)*

	2000	2005	2008	2009	2010	2011 <sup>1</sup>	2012 <sup>1</sup>
<b>Львівська область</b>	<b>63</b>	<b>55</b>	<b>49</b>	<b>52</b>	<b>48</b>	<b>58</b>	<b>59</b>
Бродівський	100	118	104	121	98	96	101
Буський	94	83	58	62	63	77	82
Городоцький	50	46	26	30	27	57	45
Дрогобицький	28	20	16	19	19	27	26
Жидачівський	53	30	27	27	26	53	41
Жовківський	73	73	68	73	67	68	75
Золочівський	52	58	60	63	59	76	85
Кам'янка-Бузький	105	104	95	101	95	104	109
Миколаївський	51	33	20	24	20	22	24
Мостиський	35	33	38	43	39	42	44
Перемишлянський	66	73	81	82	76	91	94
Пустомитівський	29	24	18	17	15	18	18
Радехівський	131	132	119	124	116	133	147
Самбірський	38	29	29	33	24	33	33
Сколівський	37	26	26	27	27	27	21
Сокальський	168	138	115	119	118	123	134
Старосамбірський	49	31	41	42	38	51	46
Стрийський	38	21	16	17	14	12	12
Турківський	89	70	58	60	61	65	66
Яворівський	52	51	47	54	54	74	73

<sup>1</sup> – у розрахунку на кількість домогосподарств, що проживають постійно



## 2.51. поголів'я овець та кіз у господарствах населення

(на кінець року; голів)

	2000	2005	2008	2009	2010	2011	2012
<b>Львівська область</b>	<b>32814</b>	<b>22514</b>	<b>19496</b>	<b>20457</b>	<b>20584</b>	<b>22763</b>	<b>25325</b>
Бродівський	1295	939	734	782	704	637	733
Буський	1100	846	543	540	514	614	661
Городоцький	1460	907	785	828	831	860	949
Дрогобицький	1554	1271	1112	1151	1222	1211	1209
Жидачівський	1159	1004	889	985	1117	1214	1445
Жовківський	1701	1065	933	983	939	1062	1231
Золочівський	1383	1011	882	1038	894	1078	1222
Кам'янка-Бузький	1619	805	844	974	1040	1145	1353
Миколаївський	1322	681	527	574	633	633	753
Мостиський	893	821	903	1076	1015	1016	1214
Перемишлянський	1363	1405	1399	1422	1475	1697	1823
Пустомитівський	2432	1722	1657	1564	1591	1560	1691
Радехівський	1543	1500	1111	1155	1141	1381	1441
Самбірський	848	678	661	710	707	712	772
Сколівський	1087	577	610	709	696	819	850
Сокальський	1493	881	719	731	721	809	1095
Старосамбірський	2486	1413	1393	1297	1175	1409	1462
Стрийський	1875	1383	866	881	947	979	1126
Турківський	1385	803	647	662	773	1174	1087
Яворівський	1792	1205	892	947	979	1180	1439
м. Львів	832	519	450	469	476	509	573
м. Борислав	667	327	284	296	301	322	363
м. Дрогобич	856	245	213	222	225	240	270
м. Моршин	...	58	51	53	54	58	65
м. Новий Розділ	...	33	29	30	30	32	36
м. Самбір	157	189	164	171	174	186	209
м. Стрий	126	71	62	65	66	71	79
м. Трускавець	76	25	22	23	23	25	28
м. Червоноград	310	130	114	119	121	130	146

## 2.52. поголів'я овець у господарствах населення

(на кінець року; голів)

	2000	2005	2008	2009	20210	2011	2012
<b>Львівська область</b>	<b>7658</b>	<b>4391</b>	<b>3746</b>	<b>4015</b>	<b>3877</b>	<b>4840</b>	<b>5095</b>
Бродівський	629	349	292	304	229	242	288
Буський	182	102	90	104	104	86	121
Городоцький	105	48	24	38	28	26	21
Дрогобицький	91	68	57	62	58	42	65
Жидачівський	201	105	53	75	67	70	84
Жовківський	799	318	304	358	300	347	416
Золочівський	241	153	145	213	147	169	167
Кам'янка-Бузький	929	364	333	429	593	600	689
Миколаївський	130	97	103	125	158	151	145
Мостиський	84	100	137	146	164	165	159
Перемишлянський	331	267	283	301	310	505	549
Пустомитівський	233	150	269	165	191	207	193
Радехівський	1089	998	696	746	730	901	805
Самбірський	90	65	47	58	63	62	97
Сколівський	246	48	40	61	86	120	99
Сокальський	655	326	238	218	182	217	357
Старосамбірський	635	327	299	255	140	212	187
Стрийський	20	15	29	30	15	27	72
Турківський	574	246	109	119	120	390	212
Яворівський	373	237	190	200	184	290	358
м.Львів	6	3	3	3	3	4	4
м.Борислав	-	-	-	-	-	-	-
м.Дрогобич	5	-	-	-	-	-	-
м.Моршин	...	-	-	-	-	-	-
м.Новий Розділ	...	-	-	-	-	-	-
м.Самбір	-	-	-	-	-	-	-
м.Стрий	-	3	3	3	3	4	4
м.Трускавець	-	-	-	-	-	-	-
м.Червоноград	10	2	2	2	2	3	3

**2.53. Частка поголів'я овець у господарствах населення в загальній чисельності їх в усіх категоріях господарств**

*(відсотків)*

	2000	2005	2008	2009	2010	2011	2012
<b>Львівська область</b>	<b>92,7</b>	<b>84,6</b>	<b>73,1</b>	<b>70,8</b>	<b>72,1</b>	<b>70,8</b>	<b>64,6</b>
Бродівський	95,2	92,3	99,3	99,3	100,0	100,0	100,0
Буський	85,5	100,0	100,0	100,0	100,0	100,0	100,0
Городоцький	100,0	41,4	15,4	24,1	60,1	10,8	10,1
Дрогобицький	94,8	98,6	57,6	43,7	39,5	14,0	4,6
Жидачівський	98,5	96,3	100,0	71,4	36,4	47,6	61,8
Жовківський	97,9	100,0	100,0	100,0	100,0	53,1	61,4
Золочівський	79,8	54,8	31,3	26,9	28,2	29,0	37,6
Кам'янка-Бузький	99,9	99,7	99,7	99,8	100,0	100,0	100,0
Миколаївський	91,6	54,2	51,5	52,5	55,1	61,1	56,9
Мостиський	80,0	100,0	95,8	96,7	99,4	100,0	100,0
Перемишлянський	100,0	89,9	76,1	70,3	89,6	92,7	91,7
Пустомитівський	82,3	63,6	53,7	46,7	60,6	60,9	47,9
Радехівський	94,1	93,7	97,8	99,6	100,0	100,0	100,0
Самбірський	84,9	35,7	12,7	17,6	19,5	24,7	100,0
Сколівський	99,6	98,0	100,0	100,0	100,0	100,0	100,0
Сокальський	88,8	90,6	87,2	79,3	70,3	60,8	73,9
Старосамбірський	98,5	100,0	87,9	86,4	57,4	64,6	53,7
Стрийський	80,0	100,0	46,0	46,9	100,0	62,8	100,0
Турківський	100,0	100,0	100,0	100,0	100,0	100,0	100,0
Яворівський	81,5	76,9	97,4	100,0	100,0	100,0	100,0
м.Львів	13,6	10,7	37,5	50,0	50,0	100,0	100,0
м.Борислав	-	-	-	-	-	-	-
м.Дрогобич	71,4	-	-	-	-	-	-
м.Моршин	...	-	-	-	-	-	-
м.Новий Розділ	...	-	-	-	-	-	-
м.Самбір	-	-	-	-	-	-	-
м.Стрий	-	100,0	100,0	100,0	100,0	100,0	100,0
м.Трускавець	-	-	-	-	-	-	-
м.Червоноград	100,0	100,0	100,0	100,0	100,0	100,0	100,0

## 2.54. поголів'я кіз у господарствах населення

(на кінець року; голів)

	2000	2005	2008	2009	2010	2011	2012
<b>Львівська область</b>	<b>25156</b>	<b>18123</b>	<b>15750</b>	<b>16442</b>	<b>16707</b>	<b>17923</b>	<b>20230</b>
Бродівський	666	590	442	478	475	395	445
Буський	918	744	453	436	410	528	540
Городоцький	1355	859	761	790	803	834	928
Дрогобицький	1463	1203	1055	1089	1164	1169	1144
Жидачівський	958	899	836	910	1050	1144	1361
Жовківський	902	747	629	625	639	715	815
Золочівський	1142	858	737	825	747	909	1055
Кам'янка-Бузький	690	441	511	545	447	545	664
Миколаївський	1192	584	424	449	475	482	608
Мостиський	809	721	766	930	851	851	1055
Перемишлянський	1032	1138	1116	1121	1165	1192	1274
Пустомитівський	2199	1572	1388	1399	1400	1353	1498
Радехівський	454	502	415	409	411	480	636
Самбірський	758	613	614	652	644	650	675
Сколівський	841	529	570	648	610	699	751
Сокальський	838	555	481	513	539	592	738
Старосамбірський	1851	1086	1094	1042	1035	1197	1275
Стрийський	1855	1368	837	851	932	952	1054
Турківський	811	557	538	543	653	784	875
Яворівський	1419	968	702	747	795	890	1081
м. Львів	826	516	447	466	473	505	569
м. Борислав	667	327	284	296	301	322	363
м. Дрогобич	851	245	213	222	225	240	270
м. Моршин	...	58	51	53	54	58	65
м. Новий Розділ	...	33	29	30	30	32	36
м. Самбір	157	189	164	171	174	186	209
м. Стрий	126	68	59	62	63	67	75
м. Трускавець	76	25	22	23	23	25	28
м. Червоноград	300	128	112	117	119	127	143

**2.55. Частка поголів'я кіз у господарствах населення в загальній чисельності їх в усіх категоріях господарств**

*(відсотків)*

	2000	2005	2008	2009	2010	2011	2012
<b>Львівська область</b>	<b>99,7</b>	<b>99,1</b>	<b>99,4</b>	<b>97,6</b>	<b>97,3</b>	<b>97,3</b>	<b>97,4</b>
Бродівський	100,0	100,0	100,0	100,0	100,0	100,0	100,0
Буський	100,0	100,0	100,0	100,0	100,0	100,0	100,0
Городоцький	100,0	100,0	100,0	100,0	100,0	100,0	100,0
Дрогобицький	99,9	100,0	100,0	100,0	100,0	100,0	100,0
Жидачівський	99,9	100,0	100,0	100,0	100,0	100,0	100,0
Жовківський	100,0	89,9	87,2	88,2	90,9	93,2	94,0
Золочівський	99,1	98,2	100,0	98,8	97,4	97,6	97,5
Кам'янка-Бузький	100,0	100,0	100,0	100,0	100,0	100,0	100,0
Миколаївський	100,0	100,0	100,0	100,0	100,0	100,0	100,0
Мостиський	99,4	100,0	100,0	75,5	70,9	67,5	70,5
Перемишлянський	100,0	100,0	100,0	100,0	100,0	100,0	100,0
Пустомитівський	100,0	100,0	99,6	100,0	98,8	100,0	100,0
Радехівський	100,0	100,0	99,2	100,0	100,0	100,0	100,0
Самбірський	99,7	100,0	100,0	100,0	100,0	100,0	100,0
Сколівський	100,0	100,0	100,0	100,0	100,0	100,0	100,0
Сокальський	100,0	100,0	100,0	100,0	100,0	100,0	100,0
Старосамбірський	100,0	100,0	100,0	100,0	100,0	100,0	100,0
Стрийський	100,0	100,0	100,0	100,0	100,0	100,0	100,0
Турківський	100,0	100,0	100,0	100,0	100,0	100,0	100,0
Яворівський	99,3	100,0	100,0	100,0	100,0	100,0	100,0
м.Львів	99,9	100,0	100,0	100,0	100,0	100,0	100,0
м.Борислав	100,0	100,0	100,0	100,0	100,0	100,0	100,0
м.Дрогобич	95,2	79,6	99,1	97,4	96,2	96,4	95,1
м.Моршин	...	100,0	100,0	100,0	100,0	100,0	100,0
м.Новий Розділ	...	100,0	100,0	100,0	100,0	100,0	100,0
м.Самбір	100,0	100,0	100,0	100,0	100,0	100,0	100,0
м.Стрий	100,0	100,0	100,0	100,0	100,0	100,0	100,0
м.Трускавець	100,0	100,0	100,0	100,0	100,0	100,0	100,0
м.Червоноград	100,0	100,0	100,0	100,0	100,0	100,0	100,0

## 2.56. поголів'я козوماتок у господарствах населення

(на кінець року; голів)

	2000	2005	2008	2009	2010	2011	2012
<b>Львівська область</b>	<b>19386</b>	<b>14220</b>	<b>12356</b>	<b>13003</b>	<b>13165</b>	<b>14152</b>	<b>15844</b>
Бродівський	506	485	357	395	335	327	340
Буський	737	603	387	384	323	396	472
Городоцький	1019	695	654	640	674	695	721
Дрогобицький	1285	1043	900	955	997	1019	977
Жидачівський	645	726	580	732	835	952	993
Жовківський	564	511	412	446	436	439	498
Золочівський	975	695	625	726	674	801	918
Кам'янка-Бузький	414	317	325	332	336	352	375
Миколаївський	916	512	364	381	404	395	515
Мостиський	720	557	541	659	649	693	827
Перемишлянський	778	860	879	915	917	980	1126
Пустомитівський	1662	1217	1106	1109	1104	1055	1224
Радехівський	357	352	245	252	265	311	360
Самбірський	576	450	435	452	459	470	506
Сколівський	609	451	495	531	433	443	498
Сокальський	563	350	293	337	356	417	505
Старосамбірський	1563	908	984	943	966	1124	1193
Стрийський	1452	1059	686	688	769	794	895
Турківський	605	422	428	401	469	549	662
Яворівський	991	623	461	464	486	570	703
м. Львів	617	409	354	372	377	404	453
м. Борислав	573	299	259	272	276	296	332
м. Дрогобич	773	223	193	203	206	221	248
м. Моршин	...	58	50	53	54	58	65
м. Новий Розділ	...	30	27	28	28	30	34
м. Самбір	144	173	149	157	159	170	190
м. Стрий	109	64	56	59	60	64	72
м. Трускавець	61	25	22	23	23	25	28
м. Червоноград	172	103	89	94	95	102	114

## 2.57. поголів'я коней у господарствах населення

(на кінець року; голів)

	2000	2005	2008	2009	2010	2011	2012
<b>Львівська область</b>	<b>54121</b>	<b>57534</b>	<b>52801</b>	<b>51720</b>	<b>49109</b>	<b>48122</b>	<b>46692</b>
Бродівський	2802	3178	3184	3019	2752	2817	2689
Буський	2027	2108	1837	1824	1748	1674	1666
Городоцький	2295	2537	2289	2252	2087	2133	2054
Дрогобицький	2467	2395	2205	2101	2052	1966	1957
Жидачівський	2442	2697	2436	2324	2230	2163	2095
Жовківський	3768	4687	4417	4230	4161	4059	3991
Золочівський	2172	2310	2030	1984	1879	1817	1827
Кам'янка-Бузький	2223	2368	2220	2265	2068	2023	1954
Миколаївський	1607	1653	1491	1458	1388	1281	1272
Мостиський	2508	2900	2731	2656	2316	2299	2284
Перемишлянський	3072	2951	2881	2858	2735	2681	2563
Пустомитівський	2640	2585	2281	2167	2111	2062	1912
Радехівський	2938	3705	3362	3264	3086	3076	2930
Самбірський	3456	3628	3408	3437	3189	3123	2988
Сколівський	1786	1651	1572	1541	1417	1315	1285
Сокальський	3036	4048	3721	3740	3667	3621	3477
Старосамбірський	3282	2770	2510	2425	2332	2295	2172
Стрийський	1618	1500	1318	1279	1184	1140	1106
Турківський	4121	3990	3606	3530	3445	3391	3346
Яворівський	3664	3722	3164	3229	3132	3057	2999
м. Львів	35	26	23	23	22	22	21
м. Борислав	29	27	24	24	23	23	22
м. Дрогобич	79	46	42	41	39	38	37
м. Моршин	...	-	-	-	-	-	-
м. Новий Розділ	...	4	4	4	4	4	4
м. Самбір	22	21	19	19	18	18	17
м. Стрий	11	15	14	14	13	13	13
м. Трускавець	2	2	2	2	2	2	2
м. Червоноград	19	10	10	10	9	9	9

**2.58. Частка поголів'я коней у господарствах населення в загальній чисельності їх в усіх категоріях господарств**

(відсотків)

	2000	2005	2008	2009	2010	2011	2012
<b>Львівська область</b>	<b>81,4</b>	<b>93,8</b>	<b>97,2</b>	<b>97,5</b>	<b>98,0</b>	<b>98,3</b>	<b>98,4</b>
Бродівський	75,7	91,4	95,8	96,1	96,0	96,4	96,3
Буський	80,4	92,1	95,2	96,0	96,3	97,1	96,7
Городоцький	76,8	95,9	97,7	97,7	97,8	98,2	98,7
Дрогобицький	86,6	93,2	96,2	96,3	96,8	97,0	97,3
Жидачівський	76,0	94,1	97,2	97,5	97,8	97,9	66,8
Жовківський	83,6	97,6	98,7	98,5	99,9	99,9	99,9
Золочівський	77,7	93,6	96,6	97,2	97,8	98,2	98,5
Кам'янка-Бузький	76,5	91,6	98,5	98,6	99,3	99,7	99,6
Миколаївський	78,7	90,1	97,3	97,8	97,8	97,8	98,0
Мостиський	81,1	95,4	98,6	98,6	98,7	99,1	99,1
Перемишлянський	89,1	96,4	98,5	99,4	99,9	99,9	99,1
Пустомитівський	87,7	97,0	97,1	97,0	97,9	98,1	98,5
Радехівський	74,9	94,0	96,4	97,3	97,5	97,8	97,7
Самбірський	76,2	91,2	97,1	97,8	98,3	98,3	98,5
Сколівський	91,5	95,1	98,0	98,6	98,4	98,7	98,9
Сокальський	65,1	86,8	93,6	95,0	95,9	96,6	96,6
Старосамбірський	88,2	95,1	97,7	97,5	98,5	98,6	98,6
Стрийський	84,8	96,0	98,8	99,1	99,0	98,0	99,7
Турківський	97,8	98,4	99,2	99,2	99,3	99,5	99,6
Яворівський	88,0	95,1	98,0	98,3	98,7	98,7	98,8
м.Львів	17,9	28,0	34,8	28,4	37,3	50,0	50,0
м.Борислав	100,0	100,0	100,0	100,0	100,0	100,0	100,0
м.Дрогобич	87,8	85,2	95,5	95,3	92,9	92,7	97,4
м.Моршин	...	-	-	-	-	-	-
м.Новий Розділ	...	100,0	100,0	100,0	100,0	100,0	100,0
м.Самбір	64,7	72,4	95,0	90,5	100,0	100,0	100,0
м.Стрий	78,6	93,8	100,0	100,0	100,0	100,0	100,0
м.Трускавець	66,7	10,0	12,5	12,5	100,0	100,0	100,0
м.Червоноград	86,4	100,0	100,0	100,0	100,0	100,0	100,0



**2.59. Кількість домогосподарств населення сільської місцевості, які не мають продуктивної худоби**

(на 1 січня)

	2012 <sup>1</sup>			2013 <sup>1</sup>		
	Кількість наявних домогосподарств населення	З них не мають		Кількість наявних домогосподарств населення	З них не мають	
		усіх видів продуктивної худоби	до кількості наявних домогосподарств		усіх видів продуктивної худоби	до кількості наявних домогосподарств
	тисяч		відсотків	тисяч		відсотків
<b>Львівська область</b>	<b>304,8</b>	<b>95,0</b>	<b>31,2</b>	<b>303,5</b>	<b>96,9</b>	<b>31,9</b>
Бродівський	10,7	2,3	21,0	10,7	2,2	20,4
Буський	10,2	3,0	29,3	9,9	3,0	30,9
Городоцький	13,8	4,4	31,8	13,8	4,5	32,5
Дрогобицький	21,3	7,4	34,7	21,3	7,0	33,0
Жидачівський	14,4	3,7	25,6	14,1	3,3	23,2
Жовківський	19,2	5,3	27,9	19,1	5,5	28,6
Золочівський	13,3	3,7	27,6	13,0	3,5	27,2
Кам'янка-Бузький	10,8	2,5	23,5	10,8	2,5	23,3
Миколаївський	13,1	4,1	31,0	13,1	4,1	31,7
Мостиський	13,0	2,7	20,7	13,0	2,8	21,3
Перемишлянський	10,8	2,0	18,3	10,5	2,1	20,2
Пустомитівський	30,5	18,5	60,7	30,6	19,0	62,0
Радехівський	11,2	3,3	29,3	11,2	3,5	31,0
Самбірський	18,3	5,4	29,3	18,5	5,8	31,4
Сколівський	11,1	4,4	39,7	11,1	4,6	41,2
Сокальський	17,1	3,5	20,3	17,0	3,6	21,2
Старосамбірський	17,9	3,4	19,3	17,8	3,8	21,2
Стрийський	17,3	7,5	43,4	17,2	7,7	44,8
Турківський	12,9	3,3	26,0	12,8	3,7	28,7
Яворівський	17,9	4,6	25,9	18,0	4,8	26,4

<sup>1</sup> – кількість домогосподарств, що проживають постійно

## 2.60. Частка домогосподарств населення сільської місцевості, які не мають усіх видів продуктивної худоби

(на кінець року; відсотків до числа всіх наявних домогосподарств)

	2000	2005	2008	2009	2010	2011 <sup>1</sup>	2012 <sup>1</sup>
<b>Львівська область</b>	<b>18,9</b>	<b>26,2</b>	<b>31,4</b>	<b>32,3</b>	<b>33,0</b>	<b>31,2</b>	<b>31,9</b>
Бродівський	11,9	14,6	17,5	19,4	21,4	21,0	20,4
Буський	17,5	29,2	36,6	38,0	40,6	29,3	30,9
Городоцький	13,1	24,0	31,9	32,7	33,5	31,8	32,5
Дрогобицький	16,8	27,3	34,2	34,2	36,6	34,7	33,0
Жидачівський	21,0	32,0	29,7	27,9	28,3	25,6	23,2
Жовківський	19,9	23,3	25,6	27,7	26,6	27,9	28,6
Золочівський	14,9	23,4	27,3	25,8	26,6	27,6	27,2
Кам'янка-Бузький	19,9	25,8	25,9	25,4	26,2	23,5	23,3
Миколаївський	27,4	28,3	29,4	29,0	32,1	31,0	31,7
Мостиський	9,7	15,0	20,7	20,8	21,7	20,7	21,3
Перемишлянський	19,6	23,9	23,7	24,2	23,2	18,3	20,2
Пустомитівський	43,4	49,8	60,9	62,6	62,2	60,7	62,0
Радехівський	16,8	23,7	27,6	27,6	29,1	29,3	31,0
Самбірський	21,4	26,8	31,1	33,1	35,4	29,3	31,4
Сколівський	20,0	28,5	33,3	39,0	37,5	39,7	41,2
Сокальський	9,1	17,3	21,0	22,0	22,7	20,3	21,2
Старосамбірський	7,5	7,3	16,5	16,3	16,6	19,3	21,2
Стрийський	25,7	32,9	40,3	41,1	43,4	43,4	44,8
Турківський	8,6	16,1	23,5	26,4	26,4	26,0	28,7
Яворівський	10,8	26,4	29,6	30,5	27,7	25,9	26,4

<sup>1</sup> – кількість домогосподарств, що проживають постійно

## 2.61. Надходження продукції сільського господарства від господарств населення на переробні підприємства у 2012 році

	Зернові культури		Худоба та птиця (у живій вазі)		Молоко та молочні продукти	
	т	частка у загальному обсязі надходжень, відсотків	т	частка у загальному обсязі надходжень, відсотків	т	частка у загальному обсязі надходжень, відсотків
<b>Львівська область</b>	<b>895</b>	<b>0,3</b>	<b>1950</b>	<b>2,9</b>	<b>64991</b>	<b>56,2</b>
Бродівський	-	-	84	2,4	-	-
Буський	-	-	-	-	-	-
Городоцький	-	-	19	45,2	-	-
Дрогобицький	-	-	241	60,1	-	-
Жидачівський	295	100,0	-	-	1366	83,5
Жовківський	164	1,9	32	1,4	2432	54,1
Золочівський	-	-	-	-	-	-
Кам'янка-Бузький	-	-	-	-	-	-
Миколаївський	-	-	-	-	-	-
Мостиський	-	-	-	-	-	-
Перемишлянський	-	-	-	-	-	-
Пустомитівський	-	-	1138	2,9	-	-
Радехівський	379	1,2	151	6,7	50212	57,3
Самбірський	-	-	58	7,0	180	88,7
Сколівський	-	-	-	-	-	-
Сокальський	-	-	80	21,8	1728	45,4
Старосамбірський	57	100,0	-	-	-	-
Стрийський	-	-	63	2,3	-	-
Турківський	-	-	-	-	-	-
Яворівський	-	-	54	8,7	-	-
м.Львів	-	-	-	-	1128	19,7
м.Борислав	-	-	-	-	-	-
м.Дрогобич	-	-	20	1,0	1717	52,0
м.Моршин	-	-	-	-	-	-
м.Новий Розділ	-	-	-	-	-	-
м.Самбір	-	-	-	-	5313	67,7
м.Стрий	-	-	10	3,0	-	-
м.Трускавець	-	-	-	-	915	83,6
м.Червоноград	-	-	-	-	-	-

**2.62. Кількість проданої великої рогатої худоби господарствами населення сільськогосподарським підприємствам для вирощування та відгодівлі**

(голів)

	2000	2005	2008	2009	2010	2011	2012
<b>Львівська область</b>	<b>5285</b>	<b>1153</b>	<b>1423</b>	<b>1174</b>	<b>1233</b>	<b>7262</b>	<b>9209</b>
Бродівський	78	64	123	32	-	717	735
Буський	90	14	161	118	78	38	72
Городоцький	323	17	17	11	5	25	103
Дрогобицький	54	86	2	31	3	58	30
Жидачівський	649	85	588	492	895	3919	5414
Жовківський	251	25	1	-	37	-	-
Золочівський	559	246	86	119	0	3	65
Кам'янка-Бузький	417	31	51	22	2	121	6
Миколаївський	385	1	-	-	-	-	-
Мостиський	58	14	21	44	25	29	-
Перемишлянський	37	-	144	105	13	260	1190
Пустомитівський	59	15	-	1	38	128	2
Радехівський	254	6	58	17	82	2	194
Самбірський	191	66	100	135	9	1834	1249
Сколівський	1555	-	-	-	-	-	-
Сокальський	111	337	31	28	35	31	66
Старосамбірський	14	6	11	-	11	42	15
Стрийський	66	120	27	19	-	55	68
Турківський	10	-	-	-	-	-	-
Яворівський	47	2	-	-	-	-	-
м.Львів	77	18	2	-	-	-	-
м.Борислав	-	-	-	-	-	-	-
м.Дрогобич	-	-	-	-	-	-	-
м.Моршин	...	-	-	-	-	-	-
м.Новий Розділ	...	-	-	-	-	-	-
м.Самбір	-	-	-	-	-	-	-
м.Стрий	-	-	-	-	-	-	-
м.Трускавець	-	-	-	-	-	-	-
м.Червоноград	-	-	-	-	-	-	-

**2.63. Продано великої рогатої худоби у живій вазі господарствами населення сільськогосподарським підприємствам для вирощування та відгодівлі**

	(тонн)						
	2000	2005	2008	2009	2010	2011	2012
<b>Львівська область</b>	<b>1225</b>	<b>1153</b>	<b>403</b>	<b>385</b>	<b>438</b>	<b>3370</b>	<b>4353</b>
Бродівський	10	64	27	9	-	363	336
Буський	13	14	46	25	4	4	7
Городоцький	100	17	3	2	1	4	34
Дрогобицький	3	86	0	9	1	8	7
Жидачівський	159	85	171	172	361	1755	2669
Жовківський	75	25	0	-	12	-	-
Золочівський	105	246	23	34	-	0	6
Кам'янка-Бузький	39	31	23	12	1	62	2
Миколаївський	90	1	-	-	-	-	-
Мостиський	10	14	7	9	7	5	-
Перемишлянський	4	-	40	24	2	84	493
Пустомитівський	16	15	-	1	7	11	1
Радехівський	44	6	16	4	23	0	57
Самбірський	35	66	27	70	3	1036	684
Сколівський	463	-	-	-	-	-	-
Сокальський	19	337	6	9	14	13	25
Старосамбірський	5	6	2	-	2	8	6
Стрийський	8	120	11	5	-	17	26
Турківський	0	-	-	-	-	-	-
Яворівський	10	2	-	-	-	-	-
м.Львів	17	18	1	-	-	-	-
м.Борислав	-	-	-	-	-	-	-
м.Дрогобич	-	-	-	-	-	-	-
м.Моршин	...	-	-	-	-	-	-
м.Новий Розділ	...	-	-	-	-	-	-
м.Самбір	-	-	-	-	-	-	-
м.Стрий	-	-	-	-	-	-	-
м.Трускавець	-	-	-	-	-	-	-
м.Червоноград	-	-	-	-	-	-	-

## 2.64. Середня вага однієї голови великої рогатої худоби, проданої господарствами населення для вирощування та відгодівлі

(у живій вазі; кілограмів)

	2000	2005	2008	2009	2010	2011	2012
<b>Львівська область</b>	<b>232</b>	<b>141</b>	<b>283</b>	<b>328</b>	<b>355</b>	<b>464</b>	<b>473</b>
Бродівський	132	100	219	269	-	506	457
Буський	143	107	288	210	53	100	103
Городоцький	310	247	147	155	180	168	328
Дрогобицький	61	107	250	300	300	129	237
Жидачівський	245	225	291	350	403	448	493
Жовківський	298	144	100	-	324	-	-
Золочівський	188	148	267	283	-	133	89
Кам'янка-Бузький	94	187	449	541	500	515	367
Миколаївський	235	100	-	-	-	-	-
Мостиський	164	186	329	209	296	162	-
Перемишлянський	95	-	279	232	146	324	414
Пустомитівський	275	280	-	500	176	84	450
Радехівський	172	250	276	206	285	150	291
Самбірський	185	244	269	517	311	565	548
Сколівський	298	-	-	-	-	-	-
Сокальський	168	77	194	332	400	432	383
Старосамбірський	336	83	191	-	136	200	387
Стрийський	123	161	404	289	-	311	378
Турківський	40	-	-	-	-	-	-
Яворівський	217	300	-	-	-	-	-
м.Львів	217	300	250	-	-	-	-
м.Борислав	-	-	-	-	-	-	-
м.Дрогобич	-	-	-	-	-	-	-
м.Моршин	...	-	-	-	-	-	-
м.Новий Розділ	...	-	-	-	-	-	-
м.Самбір	-	-	-	-	-	-	-
м.Стрий	-	-	-	-	-	-	-
м.Трускавець	-	-	-	-	-	-	-
м.Червоноград	-	-	-	-	-	-	-

**2.65. Кількість проданої господарствам населення великої рогатої худоби сільськогосподарськими підприємствами**

(голів)

	2000	2005	2008	2009	2010	2011	2012
<b>Львівська область</b>	<b>37601</b>	<b>6257</b>	<b>3972</b>	<b>3012</b>	<b>3047</b>	<b>2768</b>	<b>2290</b>
Бродівський	1815	393	338	282	504	457	472
Буський	2145	208	282	41	43	6	18
Городоцький	1592	144	24	26	21	30	24
Дрогобицький	1302	616	591	492	574	340	321
Жидачівський	1587	229	508	123	64	64	36
Жовківський	3465	1093	286	483	382	572	237
Золочівський	2293	119	191	120	76	90	64
Кам'янка-Бузький	2492	358	125	43	32	17	35
Миколаївський	950	400	138	53	21	23	16
Мостиський	2228	440	222	155	88	153	57
Перемишлянський	762	29	20	53	29	24	15
Пустомитівський	2099	180	75	73	121	58	33
Радехівський	3110	403	307	136	196	131	203
Самбірський	2817	566	311	295	317	295	254
Сколівський	34	-	-	-	-	-	-
Сокальський	2729	258	352	512	433	367	418
Старосамбірський	1486	110	11	10	22	36	24
Стрийський	1704	375	76	82	44	71	57
Турківський	80	-	-	-	-	-	-
Яворівський	2733	270	115	33	36	34	6
м.Львів	175	66	-	-	-	-	-
м.Борислав	-	-	-	-	-	-	-
м.Дрогобич	-	-	-	-	-	-	-
м.Моршин	...	-	-	-	-	-	-
м.Новий Розділ	...	-	-	-	-	-	-
м.Самбір	-	-	-	-	-	-	-
м.Стрий	-	-	-	-	44	-	-
м.Трускавець	3	-	-	-	-	-	-
м.Червоноград	-	-	-	-	-	-	-

**2.66. Кількість проданих господарствам населення свиней  
сільськогосподарськими підприємствами**

(голів)

	2000	2005	2008	2009	2010	2011	2012
<b>Львівська область</b>	<b>33862</b>	<b>22692</b>	<b>27257</b>	<b>18711</b>	<b>20764</b>	<b>12044</b>	<b>17849</b>
Бродівський	2704	2315	717	454	547	255	179
Буський	1732	1026	1367	1345	1288	1510	1362
Городоцький	1193	638	898	749	569	142	676
Дрогобицький	627	397	252	358	396	240	426
Жидачівський	1457	1125	443	667	177	274	4468
Жовківський	1694	1738	1986	6306	7263	986	1897
Золочівський	1553	433	688	589	1080	512	706
Кам'янка-Бузький	1801	883	140	240	791	573	464
Миколаївський	738	626	767	562	429	147	21
Мостиський	642	1368	576	563	789	466	424
Перемишлянський	724	423	101	271	82	276	935
Пустомитівський	913	669	508	1332	1117	785	382
Радехівський	3676	531	598	608	661	1058	1003
Самбірський	1819	1444	994	1055	2659	1898	1893
Сколівський	246	108	-	-	-	-	-
Сокальський	10351	5834	3785	2889	2030	2360	2463
Старосамбірський	422	414	224	272	195	243	393
Стрийський	797	2429	12720	103	41	53	12
Турківський	20	-	-	-	-	-	-
Яворівський	621	253	493	325	597	238	76
м.Львів	130	-	-	-	-	-	-
м.Борислав	-	-	-	-	-	-	-
м.Дрогобич	2	38	-	23	53	28	69
м.Моршин	...	-	-	-	-	-	-
м.Новий Розділ	...	-	-	-	-	-	-
м.Самбір	-	-	-	-	-	-	-
м.Стрий	-	-	-	-	-	-	-
м.Трускавець	-	-	-	-	-	-	-
м.Червоноград	-	-	-	-	-	-	-



**2.67. Кількість проданого господарствам населення птиці  
сільськогосподарськими підприємствами**

(голів)

	2000	2005	2008	2009	2010	2011	2012
<b>Львівська область</b>	<b>1023168</b>	<b>1794241</b>	<b>885007</b>	<b>1218248</b>	<b>2016873</b>	<b>2949659</b>	<b>5528567</b>
Бродівський	239207	253683	63508	109528	276383	1023021	933034
Буський	60570	2706	61258	136196	145318	1005	274417
Городоцький	7357	30	8900	2500	-	11592	14783
Дрогобицький	77490	178645	199756	279014	303633	200233	153676
Жидачівський	18686	238	6100	23907	207369	316445	682962
Жовківський	31919	434792	36612	92202	126462	23091	7810
Золочівський	741	-	-	14660	199716	372875	770151
Кам'янка-Бузький	726	20039	28819	21485	43351	52429	5926
Миколаївський	222094	475146	112014	113345	187347	75209	79515
Мостиський	89811	132094	86948	85647	57906	43390	40415
Перемишлянський	84096	-	-	-	-	-	314419
Пустомитівський	52904	174	100775	103797	117208	111991	79874
Радехівський	17634	-	7723	93811	77867	79839	8000
Самбірський	214	144800	69272	-	-	-	7000
Сколівський	71	-	-	-	-	-	-
Сокальський	42518	17056	48578	11211	209458	624025	1008426
Старосамбірський	8028	-	-	-	-	-	-
Стрийський	68973	90	-	11837	11275	8000	29402
Турківський	108	-	-	-	-	-	-
Яворівський	11	-	6	64378	-	-	1115283
м.Львів	10	75178	30947	32750	30696	-	-
м.Борислав	-	-	-	-	-	-	-
м.Дрогобич	-	-	-	50	-	-	-
м.Моршин	...	-	-	-	-	-	-
м.Новий Розділ	...	-	-	-	-	-	-
м.Самбір	-	-	-	-	-	-	-
м.Стрий	-	59570	23791	21930	22884	6514	3474
м.Трускавець	-	-	-	-	-	-	-
м.Червоноград	-	-	-	-	-	-	-

**III. ПОКАЗНИКИ ДІЯЛЬНОСТІ  
ГОСПОДАРСТВ НАСЕЛЕННЯ УКРАЇНИ**

### 3.1. Населення України

(на кінець року; тисяч осіб)

	2004	2005	2008	2009	2010	2011	2012
<b>Все населення</b>							
<b>(постійне)</b>	<b>47100,5</b>	<b>46749,2</b>	<b>45963,3</b>	<b>45782,6</b>	<b>45598,2</b>	<b>45453,3</b>	<b>45372,7</b>
у тому числі							
чоловіки	21754,0	21574,7	21184,9	21107,1	21032,6	20976,7	20962,7
жінки	25346,5	25174,5	24778,4	24675,5	24565,6	24476,6	24410,0
Сільське населення	15346,7	15127,1	14631,8	14513,4	14412,2	14328,0	14249,7
у тому числі							
чоловіки	7154,1	7055,0	6835,2	6789,2	6754,0	6727,9	6703,2
жінки	8192,6	8072,1	7796,6	7724,2	7658,2	7600,1	7546,5
Питома вага сільського населення, відсотків	32,6	32,4	31,8	31,7	31,6	31,5	31,4
у тому числі							
чоловіки	32,9	32,7	32,3	32,2	32,1	32,1	32,0
жінки	32,3	32,1	31,5	31,3	31,2	31,1	30,9

### 3.2. Частка основних категорій господарств у виробництві валової продукції сільського господарства України

(відсотків)

	2000	2005	2008	2009	2010	2011	2012
<b>Сільськогосподарські підприємства</b>							
<b>Валова продукція –</b>							
<b>всього</b>	<b>38,4</b>	<b>40,5</b>	<b>50,3</b>	<b>48,6</b>	<b>48,3</b>	<b>51,8</b>	<b>50,7</b>
у тому числі							
продукція рослинництва	49,3	48,6	58,0	54,9	53,6	56,7	55,0
продукція тваринництва	21,0	26,2	34,4	36,7	38,8	40,6	41,8
<b>Господарства населення</b>							
<b>Валова продукція –</b>							
<b>всього</b>	<b>61,6</b>	<b>59,5</b>	<b>49,7</b>	<b>51,4</b>	<b>51,7</b>	<b>48,2</b>	<b>49,3</b>
у тому числі							
продукція рослинництва	50,7	51,4	42,0	45,1	46,4	43,3	45,0
продукція тваринництва	79,0	73,8	65,6	63,3	61,2	59,4	58,2

### 3.3. Валова продукція сільського господарства у господарствах населення України

(у постійних цінах 2010 року; мільйонів гривень)

	2000	2005	2008	2009	2010	2011	2012
<b>Україна</b>	<b>93024,5</b>	<b>106841,1</b>	<b>100112,8</b>	<b>101662,3</b>	<b>100797,5</b>	<b>112642,6</b>	<b>110172,5</b>
Автономна							
Республіка Крим	2347,0	2425,3	3710,8	4347,8	4063,4	4371,7	3654,4
<b>області</b>							
Вінницька	5271,1	6421,3	6247,1	6212,4	6150,0	6922,1	6727,6
Волинська	3481,6	3983,5	3801,9	3825,3	3863,0	4123,6	4299,3
Дніпропетровська	4853,1	5294,5	5110,2	4958,0	5110,7	5795,4	4891,0
Донецька	5023,5	6003,3	4720,8	4779,5	4668,8	5490,7	5415,2
Житомирська	3846,6	4432,5	4130,1	4190,6	4263,5	4456,4	4671,0
Закарпатська	3094,8	3568,4	3607,5	3764,3	3693,8	3839,7	3974,1
Запорізька	3074,2	3700,3	3443,9	2982,7	3259,1	3642,2	3586,4
Івано-Франківська	3635,4	3833,1	3361,1	3674,7	3614,0	3729,5	3837,8
Київська	4288,6	4038,2	4127,9	3949,1	4187,3	4722,4	5041,8
Кіровоградська	3157,3	4107,2	3640,2	3583,2	3664,9	3849,3	3563,9
Луганська	2510,2	3283,0	2596,0	2539,3	2382,7	2676,0	2758,0
<b>Львівська</b>	<b>6291,8</b>	<b>6390,9</b>	<b>5958,6</b>	<b>5898,4</b>	<b>5508,6</b>	<b>6152,8</b>	<b>6127,3</b>
Миколаївська	2043,3	3218,7	3306,8	3503,3	3568,5	3816,5	3409,4
Одеська	4286,7	4937,4	4182,3	4047,7	4861,6	5212,8	4553,6
Полтавська	3339,5	4803,1	4423,7	4774,2	4434,8	5429,2	5134,2
Рівненська	3396,1	3812,6	3852,1	3923,9	4061,3	4408,1	4449,5
Сумська	3274,8	3455,1	2809,8	3015,0	2966,8	3230,0	3230,5
Тернопільська	3856,5	3731,9	3441,4	3565,5	3443,8	4032,6	4233,9
Харківська	4800,2	6000,0	4866,2	4689,5	4359,6	5977,1	5873,7
Херсонська	2904,7	3851,0	3937,8	4290,9	4513,5	5142,7	5067,5
Хмельницька	4354,3	4734,8	4622,7	4939,0	4606,8	4893,6	5205,4
Черкаська	3306,2	3694,0	3282,8	3316,4	3222,3	3596,4	3451,7
Чернівецька	2489,2	2971,7	2922,9	3042,6	3055,3	3283,8	3306,3
Чернігівська	4097,8	4149,3	4008,2	3849,0	3273,4	3848,0	3709,0

### 3.4. Індекси валової продукції сільського господарства у господарствах населення України

(відсотків)

	2000	2005	2008	2009	2010	2011	2012	2012 до	
	до попереднього року							1990	2000
<b>Україна</b>	<b>118,6</b>	<b>99,4</b>	<b>102,5</b>	<b>101,5</b>	<b>99,1</b>	<b>111,8</b>	<b>97,8</b>	<b>131,8</b>	<b>118,4</b>
Автономна Республіка Крим	104,7	102,0	123,5	117,2	93,5	107,6	83,6	149,1	155,7
<b>області</b>									
Вінницька	116,9	107,3	110,8	99,4	99,0	112,6	97,2	123,7	127,6
Волинська	111,7	101,4	97,4	100,6	101,0	106,7	104,3	132,6	123,5
Дніпропетровська	133,9	101,8	111,7	97,0	103,1	113,4	84,4	127,9	100,8
Донецька	136,3	100,4	99,2	101,2	97,7	117,6	98,6	160,7	107,8
Житомирська	109,1	98,2	101,7	101,5	101,7	104,5	104,8	111,7	121,4
Закарпатська	109,9	100,9	101,2	104,3	98,1	103,9	103,5	159,7	128,4
Запорізька	114,8	102,9	113,4	86,6	109,3	111,8	98,5	127,7	116,7
Івано-Франківська	114,3	98,4	88,0	109,3	98,3	103,2	102,9	127,7	105,6
Київська	118,5	104,0	100,5	95,7	106,0	112,8	106,8	133,1	117,6
Кіровоградська	120,6	96,1	120,0	98,4	102,3	105,0	92,6	137,1	112,9
Луганська	97,2	123,3	96,7	97,8	93,8	112,3	103,1	113,1	109,9
<b>Львівська</b>	<b>112,4</b>	<b>97,5</b>	<b>92,4</b>	<b>99,0</b>	<b>93,4</b>	<b>111,7</b>	<b>99,6</b>	<b>114,5</b>	<b>97,4</b>
Миколаївська	101,5	94,1	143,5	105,9	101,9	106,9	89,3	131,2	166,9
Одеська	115,1	84,5	133,7	96,8	120,1	107,2	87,4	123,8	106,2
Полтавська	114,7	105,0	94,5	107,9	92,9	122,4	94,6	143,1	153,7
Рівненська	111,6	92,7	100,0	101,9	103,5	108,5	100,9	135,9	131,0
Сумська	143,9	99,9	86,0	107,3	98,4	108,9	100,0	103,0	98,6
Тернопільська	127,8	97,8	90,1	103,6	96,6	117,1	105,0	121,3	109,8
Харківська	135,0	107,1	90,7	96,4	93,0	137,1	98,3	181,9	122,4
Херсонська	115,2	100,8	122,3	109,0	105,2	113,9	98,5	199,9	174,5
Хмельницька	121,3	87,7	92,0	106,8	93,3	106,2	106,4	128,8	119,5
Черкаська	130,8	104,5	107,2	101,0	97,2	111,6	96,0	121,5	104,4
Чернівецька	117,0	103,1	94,5	104,1	100,4	107,5	100,7	163,8	132,8
Чернігівська	122,7	90,5	94,5	96,0	85,0	117,6	96,4	88,4	90,5

### 3.5. Частка та місце регіонів у виробництві валової продукції сільського господарства у господарствах населення України

(відсотків)

	2000	2005	2008	2009	2010	2011	2012	Місце регіонів у 2012 році
<b>Україна</b>	<b>100,0</b>	<b>100,0</b>	<b>100,0</b>	<b>100,0</b>	<b>100,0</b>	<b>100,0</b>	<b>100,0</b>	<b>x</b>
Автономна Республіка Крим	2,5	2,3	3,7	4,3	4,0	3,9	3,3	18
<b>області</b>								
Вінницька	5,7	6,0	6,2	6,1	6,1	6,1	6,1	1
Волинська	3,7	3,7	3,8	3,8	3,8	3,7	3,9	13
Дніпропетровська	5,2	5,0	5,1	4,9	5,1	5,1	4,5	9
Донецька	5,4	5,6	4,7	4,7	4,6	4,9	4,9	4
Житомирська	4,1	4,1	4,1	4,1	4,2	4,0	4,2	10
Закарпатська	3,3	3,3	3,6	3,7	3,7	3,4	3,6	15
Запорізька	3,3	3,5	3,5	2,9	3,2	3,2	3,3	19
Івано-Франківська	3,9	3,6	3,4	3,6	3,6	3,3	3,5	16
Київська	4,6	3,8	4,1	3,9	4,2	4,2	4,6	8
Кіровоградська	3,4	3,8	3,6	3,5	3,6	3,4	3,2	20
Луганська	2,7	3,1	2,6	2,5	2,4	2,4	2,5	25
<b>Львівська</b>	<b>6,8</b>	<b>6,0</b>	<b>6,0</b>	<b>5,8</b>	<b>5,5</b>	<b>5,5</b>	<b>5,6</b>	<b>2</b>
Миколаївська	2,2	3,0	3,3	3,4	3,6	3,4	3,1	22
Одеська	4,6	4,6	4,2	4,0	4,8	4,6	4,1	11
Полтавська	3,6	4,5	4,4	4,7	4,4	4,8	4,7	6
Рівненська	3,7	3,6	3,9	3,9	4,0	3,9	4,0	12
Сумська	3,5	3,2	2,8	3,0	2,9	2,9	2,9	24
Тернопільська	4,1	3,5	3,4	3,5	3,4	3,6	3,9	14
Харківська	5,2	5,6	4,9	4,6	4,3	5,3	5,3	3
Херсонська	3,1	3,6	3,9	4,2	4,5	4,6	4,6	7
Хмельницька	4,7	4,4	4,6	4,8	4,6	4,3	4,7	5
Черкаська	3,6	3,5	3,3	3,3	3,2	3,2	3,1	21
Чернівецька	2,7	3,7	2,9	3,0	3,0	2,9	3,0	23
Чернігівська	4,4	3,9	4,0	3,8	3,3	3,4	3,4	17

### 3.6. Частка господарств населення у загальному обсязі валової продукції сільського господарства України

(відсотків)

	2003	2005	2008	2009	2010	2011	2012
<b>Україна</b>	<b>66,3</b>	<b>59,5</b>	<b>49,7</b>	<b>51,4</b>	<b>51,7</b>	<b>48,2</b>	<b>49,3</b>
Автономна Республіка Крим	52,2	45,8	50,8	56,7	55,2	52,6	54,8
<b>області</b>							
Вінницька	64,0	61,1	48,1	49,3	48,8	45,9	46,4
Волинська	82,3	79,5	73,9	73,9	73,3	71,3	69,5
Дніпропетровська	60,0	49,0	40,0	40,7	41,4	40,0	42,4
Донецька	62,7	60,1	48,3	50,9	48,7	47,9	49,8
Житомирська	75,1	72,8	67,2	66,1	67,2	61,7	58,8
Закарпатська	95,3	95,4	94,7	95,3	96,2	94,9	94,5
Запорізька	56,2	48,6	40,6	39,9	42,6	41,7	50,6
Івано-Франківська	93,0	90,2	80,7	81,1	79,1	72,1	69,8
Київська	50,8	39,7	35,1	34,2	36,4	34,7	34,1
Кіровоградська	60,6	48,9	39,0	42,9	43,1	36,5	39,8
Луганська	59,1	55,3	41,9	46,7	48,1	43,1	43,9
<b>Львівська</b>	<b>91,9</b>	<b>89,6</b>	<b>78,8</b>	<b>76,6</b>	<b>74,7</b>	<b>73,2</b>	<b>70,0</b>
Миколаївська	58,6	53,1	45,1	47,6	47,8	45,6	49,2
Одеська	63,3	54,8	44,6	47,3	51,8	52,0	56,6
Полтавська	52,2	46,6	35,9	38,9	40,3	36,4	38,3
Рівненська	83,0	79,7	73,2	74,3	75,2	73,6	71,9
Сумська	59,5	57,7	43,8	47,1	51,6	41,1	39,3
Тернопільська	76,1	70,8	57,2	58,1	59,1	55,3	53,3
Харківська	56,4	53,5	42,9	46,5	48,7	45,0	48,1
Херсонська	71,3	59,8	50,4	54,2	55,4	51,6	60,8
Хмельницька	71,0	67,7	57,3	58,7	55,0	50,6	46,6
Черкаська	54,7	44,7	30,3	28,1	26,2	24,8	24,6
Чернівецька	88,9	87,2	79,9	80,4	78,4	76,0	75,8
Чернігівська	66,7	59,6	52,5	51,2	50,3	45,5	40,5

### 3.7. Структура виробництва основних видів продукції рослинництва за категоріями господарств

(до загального обсягу; відсотків)

	2000	2005	2008	2009	2010	2011	2012
<b>Сільськогосподарські підприємства</b>							
Зернові та зернобобові культури	81,6	75,7	79,0	77,9	75,8	77,9	78,1
Цукрові буряки (фабричні)	87,8	78,5	87,8	90,9	92,1	91,5	91,3
Картопля	1,4	1,2	2,2	2,6	2,6	3,1	3,3
Овочі	16,9	10,7	13,9	13,4	11,9	15,7	14,3
Плоди та ягоди	18,2	11,8	15,4	13,3	16,4	15,8	18,4
<b>Господарства населення</b>							
Зернові та зернобобові культури	18,4	24,3	21,0	22,1	24,2	22,1	21,9
Цукрові буряки (фабричні)	12,2	21,5	12,2	9,1	7,9	8,5	8,7
Картопля	98,6	98,8	97,8	97,4	97,4	96,9	96,7
Овочі	83,1	89,3	86,1	86,6	88,1	84,3	85,7
Плоди та ягоди	81,8	88,2	84,6	86,7	83,6	84,2	81,6

### 3.8. Частка окремих категорій господарств у виробництві основних продуктів тваринництва України

(до загального обсягу; відсотків)

	2000	2005	2008	2009	2010	2011	2012
<b>Сільськогосподарські підприємства</b>							
М'ясо усіх видів (у забійній вазі)	26,3	36,8	51,4	53,9	55,1	56,7	57,5
Молоко	29,0	18,8	17,8	19,3	19,7	20,3	22,3
Яйця	33,8	49,5	56,6	58,2	60,1	62,8	62,7
Вовна	38,6	21,7	21,5	20,4	16,9	16,7	14,9
Мед	6,8	3,4	2,5	2,4	2,3	2,1	2,0
<b>Господарства населення</b>							
М'ясо усіх видів (у забійній вазі)	73,7	63,2	48,6	46,1	44,9	43,3	42,5
Молоко	71,0	81,2	82,2	80,7	80,3	79,7	77,7
Яйця	66,2	50,5	43,4	41,8	39,9	37,2	37,3
Вовна	61,4	78,3	78,5	79,6	83,1	83,3	85,1
Мед	93,2	96,6	97,5	97,6	97,7	97,9	98,0



### 3.9. Структура поголів'я худоби та птиці за категоріями господарств України

(на кінець року; відсотків до загальної чисельності)

	2000	2005	2008	2009	2010	2011	2012
<b>Сільськогосподарські підприємства</b>							
Велика рогата худоба	53,5	38,3	33,9	33,7	34,0	34,1	32,4
у тому числі							
корови	37,3	23,8	21,9	22,1	22,4	22,6	22,5
Свині	31,6	36,9	41,8	43,7	45,5	45,0	46,9
Вівці та кози	22,0	16,6	17,4	17,2	17,2	16,7	15,3
Коні	35,6	17,7	11,8	11,1	10,0	9,3	8,6
Кролі	0,5	0,7	2,0	1,8	1,4	2,2	2,4
Птиця	20,5	41,1	49,5	52,4	54,2	52,7	55,1
Бджоли	11,7	5,5	3,9	3,6	3,3	2,9	2,6
<b>Господарства населення</b>							
Велика рогата худоба	46,5	61,7	66,1	66,3	66,0	65,9	67,6
у тому числі							
корови	62,7	76,2	78,1	77,9	77,6	77,4	77,5
Свині	68,4	63,1	58,2	56,3	54,5	55,0	53,1
Вівці та кози	78,0	83,4	82,6	82,8	82,8	83,3	84,7
Коні	64,4	82,3	88,2	88,9	90,0	90,7	91,4
Кролі	99,5	99,3	98,0	98,2	98,6	97,8	97,6
Птиця	79,5	58,9	50,5	47,6	45,8	47,3	44,9
Бджоли	88,3	94,5	96,1	96,4	96,7	97,1	97,4

### 3.10. Основні характеристики сільських домогосподарств України

	2005	2010	2011	2012
<b>Усі домогосподарства</b>				
Середній розмір площі землі домогосподарства, га	1,08	1,20	1,21	1,22
Частка земельних часток-паїв та орендованих ділянок у загальній площі землі домогосподарств, відсотків	42,3	47,4	46,8	46,1
Середній загальний розмір земельних часток-паїв та орендованих ділянок, га	3,05	3,09	2,92	3,15
Процентне співвідношення домогосподарств, що оцінюють якість ґрунту своїх земельних ділянок як				
добру	21,2	23,6	23,9	24,8
середню	73,7	72,4	70,7	70,9
погану	5,1	4,0	5,4	4,3
Процентне співвідношення домогосподарств, які очолюють				
чоловіки	50,9	49,6	49,2	50,1
жінки	49,1	50,4	50,8	49,9
Середній вік голів домогосподарств, років	60	58	59	58
чоловіків	56	55	55	55
жінок	63	62	62	61
<b>У тому числі домогосподарства з площею землі більше 1,00 га</b>				
Середній розмір площі землі домогосподарства, га	3,77	3,98	3,94	3,91
Частка земельних часток-паїв та орендованих ділянок у загальній площі землі домогосподарств, відсотків	63,1	65,3	64,5	63,1
Середній загальний розмір земельних часток-паїв та орендованих ділянок, га	3,47	3,25	3,02	3,26
Процентне співвідношення домогосподарств, що оцінюють якість ґрунту своїх земельних ділянок як				
добру	17,9	19,2	18,6	21,1
середню	76,7	77,5	78,6	76,1
погану	5,4	3,3	2,8	2,8
Процентне співвідношення домогосподарств, які очолюють				
чоловіки	61,8	57,4	58,0	56,5
жінки	38,2	42,6	42,0	43,5
Середній вік голів домогосподарств, років	59	59	59	59
чоловіків	55	57	57	57
жінок	63	62	62	62

### 3.11. Розподіл сільських домогосподарств України за площею землі

(відсотків)

	Кількість домогосподарств				Площа землі домогосподарств			
	2005	2010	2011	2012	2005	2010	2011	2012
Домогосподарства з площею землі, га								
<b>до 0,50</b>	<b>50,8</b>	<b>50,9</b>	<b>50,6</b>	<b>50,2</b>	<b>13,6</b>	<b>11,5</b>	<b>11,9</b>	<b>11,6</b>
у тому числі								
до 0,25	22,4	25,2	23,5	23,7	3,3	3,3	3,3	3,2
0,26-0,50	28,4	25,7	27,1	26,5	8,6	8,2	8,6	8,4
<b>0,51–1,00</b>	<b>30,3</b>	<b>27,3</b>	<b>27,3</b>	<b>27,0</b>	<b>16,9</b>	<b>16,2</b>	<b>16,0</b>	<b>15,7</b>
<b>більше 1,00</b>	<b>18,9</b>	<b>21,8</b>	<b>22,1</b>	<b>22,8</b>	<b>71,0</b>	<b>72,3</b>	<b>72,1</b>	<b>72,7</b>
у тому числі								
1,01–5,00	16,0	18,5	18,8	19,3	28,2	30,4	31,4	31,3
5,01–10,00	1,7	2,0	2,0	2,2	11,1	11,8	11,5	12,3
10,01 і більше	1,2	1,3	1,3	1,3	26,9	30,1	29,2	29,1

### 3.12. Компактність розташування земельних ділянок сільських домогосподарств України

	2005	2010	2011	2012
<b>Усі домогосподарства</b>				
Домогосподарства, земельні ділянки яких знаходяться не в єдиному масиві, відсотків	44,5	45,4	45,5	44,7
Середня віддаленість земельних ділянок, км	1,7	1,5	1,6	1,8
<b>У тому числі домогосподарства з площею землі більше 1,00 га</b>				
Домогосподарства, земельні ділянки яких знаходяться не в єдиному масиві, відсотків	92,8	94,6	95,2	94,5
Середня віддаленість земельних ділянок, км	2,3	2,0	2,1	2,1

### 3.13. Обробіток землі в сільських домогосподарствах України

(відсотків)

	2005	2010	2011	2012
<b>Усі домогосподарства</b>				
Домогосподарства, які використовують для обробітку землі				
ручну працю	89,6	93,8	89,3	90,0
коней, волів	33,6	32,4	31,8	31,4
трактор	66,9	73,9	72,7	73,8
<u>Довідково:</u> частка домогосподарств, що не обробляли землю, відсотків				
	1,8	2,0	0,6	0,4
<b>У тому числі домогосподарства з площею землі більше 1,00 га</b>				
Домогосподарства, які використовують для обробітку землі				
ручну працю	89,9	92,3	87,7	88,3
коней, волів	47,8	48,8	48,2	47,7
трактор	74,1	79,6	78,7	79,4
<u>Довідково:</u> частка домогосподарств, що не обробляли землю, відсотків				
	0,4	0,2	0,2	0,1

### 3.14. Використання добрив та засобів захисту рослин у сільських домогосподарствах України

(відсотків)

	Усі домогосподарства				У тому числі домогосподарства з площею землі 1,00 га і більше			
	2005	2010	2011	2012	2005	2010	2011	2012
Домогосподарства, що використовують								
мінеральні добрива	56,2	54,5	56,1	56,7	66,8	69,6	68,4	69,2
органічні добрива	89,0	84,0	83,4	85,4	93,7	90,9	90,4	91,0
засоби захисту рослин	86,7	86,0	86,3	85,2	86,8	90,2	88,0	88,1

### 3.15. Здійснення окремих заходів з ефективного ведення господарства сільськими домогосподарствами України

(відсотків)

	Усі домогосподарства				У тому числі домогосподарства з площею землі 1,00 га і більше			
	2005	2010	2011	2012	2005	2010	2011	2012
Домогосподарства, що використовують								
безплужний обробіток землі	12,8	5,6	5,2	5,2	12,9	9,0	8,5	7,4
районовані сорти сільськогосподарських рослин	27,1	28,1	27,3	27,7	27,3	29,7	29,8	28,2
вапнування ґрунтів	3,4	2,5	2,8	4,3	4,4	3,9	3,7	5,0
сівозміну	49,4	58,4	58,5	60,1	55,7	66,2	65,1	66,8
іригацію земель	8,1	4,5	4,9	4,2	6,7	4,6	3,9	4,0
племінних плідників штучне запліднення тварин	37,2	15,3	17,0	15,6	39,2	29,5	29,9	28,9
ветеринарні перевірки санітарну обробку тваринницьких приміщень	71,6	50,0	51,3	50,4	79,9	73,2	73,7	70,9
санітарний контроль якості молока	66,3	58,7	59,6	59,6	69,1	75,3	76,8	73,9
	48,5	22,1	23,9	22,4	51,8	38,8	42,2	39,9

### 3.16. Застосування найманої праці у сільських домогосподарствах України

(відсотків)

	2005	2010	2011	2012
<b>Усі домогосподарства</b>				
Домогосподарства, що залучають найманих працівників	100	100	100	100
у тому числі				
постійно	6,9	7,0	5,2	4,7
для сезонних робіт	48,5	52,4	56,3	54,1
разово	44,6	40,6	38,5	41,2
<b>У тому числі домогосподарства з площею землі більше 1,00 га</b>				
Домогосподарства, що залучають найманих працівників	100	100	100	100
у тому числі				
постійно	4,4	7,6	3,2	6,8
для сезонних робіт	60,8	58,9	63,8	56,3
разово	34,8	33,5	33,0	36,9

### 3.17. Освітній рівень голів сільських домогосподарств України

(відсотків)

	Чоловіки				Жінки			
	2005	2010	2011	2012	2005	2010	2011	2012
Голови домогосподарств, що мають освіту:								
повну вищу	8,2	8,2	8,1	7,6	5,5	6,7	6,1	7,5
базову вищу	3,1	3,8	2,2	1,5	3,6	2,3	2,1	1,7
неповну вищу	6,9	9,0	8,9	10,6	6,9	9,2	10,9	10,5
повну загальну середню	41,8	50,7	54,0	55,6	24,9	36,0	37,0	38,8
базову загальну середню	24,6	19,7	18,7	17,2	22,7	21,2	21,9	21,6
початкову загальну	14,2	8,1	7,6	7,6	19,5	22,1	19,5	17,6
Голови домогосподарств, що не мають початкової загальної освіти								
	1,0	0,4	0,4	0,6	4,9	1,9	2,1	2,1
Голови домогосподарств неписьменні								
	0,2	0,1	0,1	0,0	0,8	0,6	0,4	0,2

## Короткі методологічні пояснення окремих статистичних показників

**Господарства населення (домогосподарства)** – сукупність осіб (або одна особа), які проживають і ведуть разом господарство, мають спільні витрати на харчування, утримання житла. У сфері сільськогосподарського виробництва господарства населення використовують землі для ведення особистого селянського господарства, колективного садівництва і городництва, сінокосіння та випасання худоби, ведення товарного виробництва.

**Валова продукція** в грошовій оцінці у постійних цінах визначена як сума продукції рослинництва і тваринництва. Постійні ціни одержані як середньозважені ціни товарної (ринкової) та нетоварної частини продукції сільського господарства. За постійні ціни прийняті середні ціни 2010 року, які розроблені Держкомстатом України разом з науково-дослідним інститутом статистики Держкомстату України та Інститутом економіки НАН України, затверджені й введені в дію наказом Держкомстату України №13 від 23 січня 2007 року.

**Обсяг продукції рослинництва** визначається обсягом валового збору сільськогосподарських культур, який оцінюється в постійних цінах. Крім того, до вартості збору в даному році додається вартість вирощування молодих багаторічних насаджень за рік, включаючи вартість закладки і вирощування до плодоносного віку багаторічних насаджень.

**Обсяг продукції тваринництва** визначається кількістю одержаного приплоду і обсягом приросту вирощеного за рік молодняка худоби, приросту дорослої худоби, одержаного в результаті її відгодівлі, а також кількості молока, вовни, яєць та іншої продукції тваринництва, одержаної в процесі господарського використання худоби та птиці і не пов'язаної з її забоем. Обсяг продукції тваринництва визначається в грошовій оцінці за постійними цінами.

**Сільськогосподарські угіддя** – земельні ділянки, які систематично використовуються для одержання сільськогосподарської продукції. Вони складаються з площі ріллі, багаторічних насаджень, сіножатей і пасовищ, перелогів.

**Валовий збір сільськогосподарських культур** у господарствах населення визначається на основі даних про розміри посівних площ у цих господарствах і середню урожайність з 1 га зібраної площі за матеріалами вибіркового спостереження домашніх господарств. Валовий збір зернових культур показується у вазі після доробки, а цукрових буряків (фабричних) - без землі і домішок.

**Середня урожайність сільськогосподарських культур** з 1 га зібраної площі обчислена в центнерах, виходячи з валового збору з основних, повторних і міжрядних посівів та фактично зібраної площі даної культури.

**Поголів'я худоби** станом на 1 січня встановлюється на основі щорічного обліку худоби та птиці у домашніх господарствах сільської місцевості, та раз в 5 років її перепис у домашніх господарствах у міських населених пунктах і включає поголів'я всіх вікових груп відповідного виду худоби.

**Виробництво м'яса** включає м'ясо всіх видів худоби і птиці. Дані наведені як товарного, так і внутрішньогосподарського забою худоби і птиці.

**Виробництво молока** характеризується фактично надоєним коров'ячим, козячим молоком, незалежно від того, чи було воно реалізовано, або частина його була використана у господарстві на випоювання телятам і поросяткам. Молоко, яке висмоктане телятами при їх підсосному утриманні у продукцію не зараховується.

**Виробництво вовни** включає всю фактично настрижену овечу, козячу вовну і козячий пух, незалежно від того, була вона реалізована, або використана на внутрішньогосподарські потреби. Вага вовни подається фізична (вага немитої вовни), безпосередньо після стрижки овець.

**Виробництво яєць** включає їх збір за рік від усіх видів домашньої птиці, включаючи яйця, які пішли на відтворення птиці (інкубація та інше) в штуках.

**Середньорічний надій молока на одну корову** приводиться в розрахунку на поголів'я корів на початок року, незалежно від того, чи доїлась корова в даний період.

**Продаж худоби та птиці, молока, цукрових буряків (фабричних)** – це обсяги продукції, яка реалізована господарствами населення переробним підприємствам.



**Головне управління статистики у Львівській області  
Відділ статистики сільського господарства та навколишнього середовища**

**Статистичний збірник  
“Сільськогосподарська діяльність  
господарств населення Львівської області”**

За редакцією  
**Зимовіної Світлани Іванівни**

Відповідальна за випуск  
**Шалай Любомира Романівна**

Підписано до друку 29.11.2013р. Формат А-5.  
Папір офсетний. Гарнітура Times New Roman.  
Друк офсетний. Тираж 9 прим.