

ДЕРЖАВНА СЛУЖБА СТАТИСТИКИ УКРАЇНИ  
ГОЛОВНЕ УПРАВЛІННЯ СТАТИСТИКИ У ЛЬВІВСЬКІЙ ОБЛАСТІ

**СІЛЬСЬКОГОСПОДАРСЬКА ДІЯЛЬНІСТЬ  
ГОСПОДАРСТВ НАСЕЛЕННЯ  
ЛЬВІВСЬКОЇ ОБЛАСТІ**

СТАТИСТИЧНИЙ ЗБІРНИК

ЛЬВІВ – 2012

**Головне управління статистики у Львівській області**  
**Відділ статистики сільського господарства та навколишнього середовища**

Збірник містить багатий статистичний матеріал про економічне і соціальне становище господарств населення, їх сільськогосподарську діяльність у 2011 році порівняно з попередніми роками. Розрахований на широке коло читачів.

Головне управління статистики у Львівській області

- адреса: пр. В.Чорновола, 4, м. Львів, 79058, Україна
- телефон: 258-59-63
- факс: 258-59-93
- електронна пошта: [ve@lv.ukrstat.gov.ua](mailto:ve@lv.ukrstat.gov.ua)
- адреса в Інтернеті: [www.lv.ukrstat.gov.ua](http://www.lv.ukrstat.gov.ua)

Розповсюдження статистичних видань

- адреса: пр. В.Чорновола, 4, м.Львів, 79058, Україна
- тел.: 258-59-11

Вих. № 01-08/190

Від 26.11.2012р.

Відповідальна за випуск Л.Р. Шалай

© Головне управління статистики у Львівській області, 2012  
Некомерційне тиражування і поширення дозволяється із посиланням на джерело.

## Передмова

Головне управління статистики у Львівській області випускає чергове видання статистичного збірника “Сільськогосподарська діяльність господарств населення Львівської області”.

Представлені у таблицях статистичні дані і графіки дають можливість здійснити ґрунтовний і глибокий аналіз та оцінити господарську діяльність господарств населення у порівнянні з сільськогосподарськими підприємствами області.

Збірник складається з трьох розділів.

Перший розділ містить основні показники умов життя домогосподарств в обстежених домогосподарствах сільської місцевості Львівської області, баланси основних видів продукції сільського господарства, споживання основних продуктів харчування у розрахунку на одну особу, обсяги виробництва продукції рослинництва і тваринництва господарствами населення, реалізація сільськогосподарської продукції, урожайність сільськогосподарських культур, продуктивність худоби та птиці, наявність тракторів і зернозбиральних комбайнів.

У другому розділі характеризується сільськогосподарська діяльність господарств населення у розрізі районів.

Третій розділ містить показники діяльності господарств населення України, а саме: чисельність зайнятого населення, випуск продукції сільського господарства за фактичними цінами і постійними цінами 2010 року, виробництво продукції рослинництва і тваринництва, поголів'я худоби та птиці та інші.

Збірник підготовлений працівниками відділу статистики сільського господарства та навколишнього середовища за участю спеціалістів управління обстежень домогосподарств населення, відділів статистики соціальних послуг, будівництва, капітальних інвестицій та інвестицій зовнішньоекономічної діяльності, праці, населення.

Скорочення у збірнику:

- т – тонна
- тис. – тисяча
- млн. – мільйон
- грн. – гривня
- ц – центнер
- га – гектар

Умовні позначення у збірнику:

- крапки (...) – відомості відсутні
- тире (–) – не було явища
- нуль (0; 0,0) – явище існує, але у менших величинах, за ті, що відображені у таблицях

## ЗМІСТ

	стор.
<b>Передмова</b>	3
<b>Аналітична довідка</b>	10
<b>I. Зведені показники сільськогосподарської діяльності господарств населення Львівської області</b>	
1.1. Випуск продукції сільського господарства .....	12
1.2. Чисельність зайнятого населення у віці 15-70 років за видами економічної діяльності в області .....	12
1.3. Валова продукція сільського господарства у господарствах населення .....	13
1.4. Частка валової продукції сільського господарства, виробленої господарствами населення в загальному обсязі її виробництва .....	13
1.5. Індeksi виробництва валової продукції сільського господарства у господарствах населення .....	14
1.6. Структура виробництва валової продукції сільського господарства у господарствах населення (у постійних цінах 2010 року) (графік) .....	14
1.7. Частка валової продукції сільського господарства, виробленої в господарствах населення в загальному обсязі її виробництва в усіх категоріях господарств (графік) .....	15
1.8. Валова продукція у господарствах населення за основними видами сільськогосподарської продукції .....	15
1.9. Структура валової продукції сільського господарства у господарствах населення за основними її видами .....	16
1.10. Зміна розмірів сільськогосподарських угідь у користуванні господарств населення (включаючи присадибне користування) .....	16
1.11. Частка сільськогосподарських угідь господарств населення у загальній площі .....	17
1.12. Частка сільськогосподарських угідь у загальній їх площі за категоріями господарств (графік) .....	17
1.13. Посівні площі основних сільськогосподарських культур у господарствах населення .....	18
1.14. Частка посівних площ основних сільськогосподарських культур господарств населення у загальній посівній площі .....	18
1.15. Структура посівних площ у господарствах населення .....	19
1.16. Структура посівних площ у господарствах населення (графік) .....	19
1.17. Виробництво основних видів сільськогосподарської продукції господарствами населення .....	20
1.18. Індeksi виробництва основних видів сільськогосподарської продукції до 2000 року (графіки) .....	21
1.19. Індeksi виробництва основних видів сільськогосподарської продукції господарствами населення .....	22
1.20. Урожайність основних сільськогосподарських культур та плодоягідних насаджень у господарствах населення .....	22
1.21. Частка основних видів сільськогосподарської продукції господарств населення в загальному обсязі їх виробництва .....	23

1.22.	Зібрана площа основних сільськогосподарських культур та площі насаджень у плодоносному віці плодів та ягід у господарствах населення.....	24
1.23.	Виробництво основних видів продукції рослинництва у господарствах населення.....	26
1.24.	Урожайність основних сільськогосподарських культур у господарствах населення.....	28
1.25.	Частка господарств населення у виробництві продукції рослинництва (графік) .....	29
1.26.	Поголів'я худоби та кролів у господарствах населення .....	30
1.27.	Частка худоби, яка знаходиться в особистій власності господарств населення, у загальному поголів'ї.....	30
1.28.	Індекси поголів'я худоби у господарств населення.....	31
1.29.	Наявність птиці в господарствах населення.....	31
1.30.	Зміна поголів'я худоби у господарствах населення (графіки).....	32
1.31.	Щільність продуктивної худоби, яка знаходиться в особистій власності господарств населення сільської місцевості, у розрахунку на 100 господарств..	33
1.32.	Виробництво шкур господарствами населення.....	33
1.33.	Продуктивність худоби та птиці у господарствах населення.....	34
1.34.	Надходження на переробні підприємства основних видів продукції рослинництва та тваринництва від господарств населення .....	35
1.35.	Частка надходжень на переробні підприємства основних видів сільськогосподарської продукції від господарств населення .....	35
1.36.	Обсяги надходжень на переробні підприємства основних продуктів тваринництва господарствами населення (графік).....	36
1.37.	Наявність тракторів і зернозбиральних комбайнів у господарствах населення сільської місцевості.....	36
1.38.	Сільський житловий фонд .....	37
1.39.	Рівень обладнання житлового фонду.....	37
1.40.	Благоустрій населених пунктів.....	38
1.41.	Заклади освіти та культури у сільській місцевості.....	40
1.42.	Будівництво об'єктів соціально-культурної сфери у сільській місцевості....	41
1.43.	Житлові будинки в особистій власності мешканців сільської місцевості.....	42
1.44.	Кількість домогосподарств, їх розмір та склад у 2011 році.....	43
1.45.	Споживання основних продуктів харчування населенням Львівської області.....	44
1.46.	Темпи зміни обсяги споживання продуктів харчування населенням Львівської області .....	45
1.47.	Баланси основних видів продукції рослинництва та продуктів переробки зерна у Львівській області за 2011 рік .....	46
1.48.	Баланси основних продуктів тваринництва у Львівській області за 2011 рік..	47
1.49.	Грошові витрати домогосподарств сільської місцевості.....	48
1.50.	Сукупні витрати домогосподарств сільської місцевості.....	50
1.51.	Грошові доходи і сукупні ресурси домогосподарств сільської місцевості ...	53
1.52.	Структура сукупних ресурсів домогосподарств сільської місцевості (графік).....	55
1.53.	Структура грошових витрат у домогосподарствах сільської місцевості за 2011 рік (графік).....	55

1.54.	Споживання продуктів харчування в домогосподарствах сільської місцевості.....	56
1.55.	Частка спожитих продуктів харчування, вироблених в особистих підсобних господарствах сільської місцевості (за даними вибіркового обстеження умов життя домогосподарств).....	57
<b>II. Показники сільськогосподарської діяльності господарств населення за районами та містами Львівської області</b>		
2.1.	Чисельність наявного населення.....	59
2.2.	Кількість домогосподарств населення сільської місцевості.....	60
2.3.	Валова продукція сільського господарства у господарствах населення .....	61
2.4.	Валова продукція сільського господарства на 100 га сільськогосподарських угідь у господарствах населення.....	64
2.5.	Сільськогосподарські угіддя у володінні та користуванні господарствами населення .....	65
2.6.	Частка сільськогосподарських угідь господарств населення у загальній площі сільськогосподарських угідь.....	66
2.7.	Рілля у володінні і користуванні господарств населення .....	67
2.8.	Частка ріллі господарств населення у загальній площі ріллі господарств....	68
2.9.	Уся посівна площа сільськогосподарських культур у господарствах населення.....	69
2.10.	Частка посівної площі господарств населення у загальній посівній площі...	70
2.11.	Посівна площа зернових та зернобобових культур (включаючи кукурудзу) у господарствах населення.....	71
2.12.	Частка посівної площі зернових культур у господарствах населення у загальній посівній площі зернових культур .....	72
2.13.	Посівна площа цукрових буряків (фабричних) у господарствах населення....	73
2.14.	Частка посівної площі цукрових буряків (фабричних) у господарствах населення у загальній посівній площі цукрових буряків (фабричних) .....	74
2.15.	Площа посадки картоплі в господарствах населення .....	75
2.16.	Частка площі посадки картоплі у господарствах населення у загальній посівній площі картоплі господарств .....	76
2.17.	Посівна площа овочів у господарствах населення .....	77
2.18.	Частка посівної площі овочів у господарствах населення у загальній посівній площі овочів.....	78
2.19.	Посівна площа кормових культур у господарствах населення .....	79
2.20.	Частка посівної площі кормових культур у господарствах населення у загальній посівній площі кормових культур .....	80
2.21.	Посівна площа кормових коренеплодів (включаючи цукрові буряки на годівлю худоби) у господарствах населення.....	81
2.22.	Частка посівної площі кормових коренеплодів (включаючи цукрові буряки на годівлю худоби) у господарствах населення до всіх категорій господарств.....	82
2.23.	Виробництво зернових та зернобобових культур у господарствах населення.....	83
2.24.	Частка виробництва зернових та зернобобових культур у господарствах населення до всіх категорій господарств.....	84

2.25.	Виробництво цукрових буряків (фабричних) у господарствах населення .....	85
2.26.	Частка виробництва цукрових буряків (фабричних) у господарствах населення до всіх категорій господарств .....	86
2.27.	Виробництво картоплі у господарствах населення .....	87
2.28.	Частка виробництва картоплі у господарствах населення до всіх категорій господарств .....	88
2.29.	Виробництво овочів у господарствах населення .....	89
2.30.	Частка виробництва овочів у господарствах населення до всіх категорій господарств .....	90
2.31.	Виробництво кормових коренеплодів та цукрових буряків на годівлю худоби у господарствах населення .....	91
2.32.	Частка виробництва кормових коренеплодів та цукрових буряків на годівлю худоби у господарствах населення до всіх категорій господарств ....	92
2.33.	Урожайність основних сільськогосподарських культур у господарствах населення.....	93
2.34.	Виробництво м'яса (реалізація худоби та птиці на забій у живій вазі) у господарствах населення.....	96
2.35.	Частка виробництва м'яса (реалізація худоби та птиці на забій у живій вазі) у господарствах населення до всіх категорій господарств.....	97
2.36.	Виробництво молока (коров'ячого та козячого) у господарствах населення	98
2.37.	Частка виробництва молока (коров'ячого та козячого) у господарствах населення до всіх категорій господарств.....	99
2.38.	Виробництво яєць від птиці всіх видів у господарствах населення.....	100
2.39.	Частка виробництва яєць від птиці всіх видів у господарствах населення до всіх категорій господарств.....	101
2.40.	Виробництво вовни у господарствах населення.....	102
2.41.	Частка виробництва вовни у господарствах населення до всіх категорій господарств .....	103
2.42.	Поголів'я великої рогатої худоби у господарствах населення .....	104
2.43.	Частка поголів'я великої рогатої худоби у господарствах населення в загальній чисельності його в усіх категоріях господарств.....	105
2.44.	Поголів'я великої рогатої худоби у господарствах населення сільської місцевості з розрахунку на 100 домогосподарств.....	106
2.45.	Поголів'я корів у господарствах населення .....	107
2.46.	Частка поголів'я корів у господарствах населення в загальній чисельності його в усіх категоріях господарств.....	108
2.47.	Поголів'я корів у господарствах населення сільської місцевості з розрахунку на 100 домогосподарств.....	109
2.48.	Поголів'я свиней у господарствах населення .....	110
2.49.	Частка поголів'я свиней у господарствах населення в загальній чисельності його в усіх категоріях господарств.....	111
2.50.	Поголів'я свиней у господарствах населення сільської місцевості з розрахунку на 100 домогосподарств.....	112
2.51.	Поголів'я овець та кіз у господарствах населення .....	113
2.52.	Поголів'я овець у господарствах населення.....	114
2.53.	Частка поголів'я овець у господарствах населення в загальній чисельності їх в усіх категоріях господарств.....	115

2.54.	Поголів'я кіз у господарствах населення.....	116
2.55.	Частка поголів'я кіз у господарствах населення в загальній чисельності їх в усіх категоріях господарств.....	117
2.56.	Поголів'я козوماتок у господарствах населення.....	118
2.57.	Поголів'я коней у господарствах населення.....	119
2.58.	Частка поголів'я коней у господарствах населення в загальній чисельності їх в усіх категоріях господарств.....	120
2.59.	Кількість домогосподарств населення сільської місцевості, які не мають продуктивної худоби на 1 січня 2012 р.....	121
2.60.	Частка домогосподарств населення сільської місцевості, які не мають усіх видів продуктивної худоби.....	122
2.61.	Надходження продукції сільського господарства від господарств населення на переробні підприємства у 2011 році.....	123
2.62.	Кількість проданої великої рогатої худоби господарствами населення сільськогосподарським підприємствам для вирощування та відгодівлі.....	124
2.63.	Продано великої рогатої худоби у живій вазі господарствами населення сільськогосподарським підприємствам для вирощування та відгодівлі.....	125
2.64.	Середня вага однієї голови великої рогатої худоби проданої господарствами населення сільськогосподарським підприємствам для вирощування та відгодівлі.....	126
2.65.	Кількість проданої господарствам населення великої рогатої худоби сільськогосподарськими підприємствами.....	127
2.66.	Кількість проданих господарствам населення свиней сільськогосподарськими підприємствами.....	128
2.67.	Кількість проданого господарствам населення молодняка птиці сільськогосподарськими підприємствами.....	129
<b>III. Показники діяльності господарств населення України</b>		
3.1.	Населення України.....	131
3.2.	Частка основних категорій господарств у виробництві валової продукції сільського господарства України.....	131
3.3.	Валова продукція сільського господарства у господарствах населення України.....	132
3.4.	Індекси валової продукції сільського господарства у господарствах населення України.....	133
3.5.	Частка регіонів у виробництві валової продукції сільського господарства у господарствах населення України.....	134
3.6.	Частка господарств населення в загальному обсязі валової продукції сільського господарства України.....	135
3.7.	Частка окремих категорій господарств у виробництві основних продуктів рослинництва України.....	136
3.8.	Частка окремих категорій господарств у виробництві основних продуктів тваринництва України.....	136
3.9.	Частка поголів'я худоби та птиці за категоріями господарств України.....	137
3.10.	Основні характеристики сільських домогосподарств України.....	138
3.11.	Розподіл сільських домогосподарств за площею землі України.....	139
3.12.	Компактність розташування земельних ділянок сільських домогосподарств України.....	139



3.13.	Обробіток землі в сільських домогосподарствах України.....	140
3.14.	Використання добрив та засобів захисту рослин у сільських домогосподарствах України.....	140
3.15.	Здійснення окремих заходів з ефективного ведення господарства сільськими домогосподарствами України.....	141
3.16.	Застосування найманої праці в сільських домогосподарствах України.....	142
3.17.	Освітній рівень голів сільських домогосподарств України .....	142
	Короткі методологічні пояснення окремих статистичних показників.....	143

## Аналітична довідка

Сільськогосподарська діяльність господарств населення Львівщини займає достойне місце в рейтингу регіонів України. Господарствами населення створюється близько 6,0% валової продукції господарств населення України і серед регіонів держави у 2011 році вони зайняли 2 місце (після Вінницької області).

Господарствами населення області виробляється переважна частина сільськогосподарської продукції. Питома вага господарств населення в загальному обсязі валової продукції сільського господарства у 2011 році становила 73,2% (в Україні – 48,2%), проте, їх частка за останні роки дещо зменшилась: з 89,6% у 2005 році та 74,7% у 2010 році до 73,2% за 2011 рік.

Частка продукції рослинництва, виробленої господарствами населення, у загальному виробництві у 2011 році становила 57,2% і дещо збільшилась порівняно з попереднім роком (50,3%), а також зросла у порівнянні з 2000 роком (47,4%). У загальному обсязі виробництва продукції рослинництва частка господарств населення зменшилась з 85,9% у 2005 році до 71,8% у 2011 році.

У 2011 році обсяг продукції рослинництва у господарствах населення збільшився порівняно з попереднім роком на 27,1%, порівняно з 2000 роком – на 18,0%.

Торік, відносно 2010 року, господарства населення збільшили виробництво зернових та зернобобових культур (на 32,3%), картоплі (на 45,5%), овочів на (11,8%), цукрових буряків (на 38,3%), плодоягідних культур (на 0,6%) та кормових культур (на 2,0%).

Порівняно з 2000 роком більше вироблено зернових і зернобобових культур, картоплі, овочів, плодоягідних культур; менше – цукрових буряків. Збільшення виробництва відбулося, в основному, за рахунок підвищення рівня врожайності сільськогосподарських культур: зернових та зернобобових культур з 30,0 ц з 1 га у 2000 році до 33,0 ц у 2011 році, картоплі – відповідно з 143 до 188 ц, овочів – з 141 до 193 ц. За період з 2000 року зросли посівні площі зернових та зернобобових культур, овочів, зменшилися – картоплі, цукрових буряків (фабричних) і кормових культур.

У 2011 році, як і в попередні роки, основними виробниками продукції рослинництва залишалися господарства населення, їх частка у виробництві становила: зернових культур – 41%, овочів, картоплі, плодів та ягід – у межах 93,5 – 98,7%.

До 2007 року в обсягах виробництва валової продукції у господарствах населення переважало виробництво продукції тваринництва. Питома вага виробництва продукції тваринництва господарствами населення у загальному обсязі виробництва валової продукції господарств населення у 2011 році становила 42,8% (у 2010 році – 49,7%). У загальному обсязі виробництва продукції тваринництва частка господарств населення зменшилась з 93,3% у 2005 році та 76,8% у 2010 році, до 75,3% – за 2011 рік.

Торік у господарствах населення, порівняно з 2010 роком, зменшилося виробництво м'яса: вирощено худоби та птиці – на 3,5%, реалізовано худоби та птиці на забій – на 3,5%, молока – на 4,2%, меду – на 8,7%, збільшилося виробництво вовни – на 10%, виробництво яєць залишилось на рівні попереднього року.

Середній надій молока від однієї корови у 2011 році становив 3961 кг, що на 1,4% більше за рівень 2010 року і на 21,0% більше 2000 року.

Основну частку поголів'я худоби та птиці утримують господарства населення. На 1 січня 2012 року вони утримували: великої рогатої худоби – 89,8%, корів – 94,0%, свиней – 61,4%, овець та кіз – 90,1%, коней – 98,3%, кролів – 97,5%, бджолосімей – 97,3%, птиці – 57,4%.

**I. ЗВЕДЕНІ ПОКАЗНИКИ  
СІЛЬСЬКОГОСПОДАРСЬКОЇ ДІЯЛЬНОСТІ  
ГОСПОДАРСТВ НАСЕЛЕННЯ ЛЬВІВСЬКОЇ ОБЛАСТІ**

## 1.1. Випуск продукції сільського господарства

(за фактичними цінами; млн. грн.)

	2000	2006	2007	2008	2009	2010	2011
Загальний випуск продукції у сільському господарстві	2800,6	5795,2	5272,4	8184,6	8623,6	12112,8	11786,7
у тому числі господарствами населення	2426,4	5218,7	4382,0	6928,7	7093,3	9958,9	9371,7
Частка господарств населення у загальному випуску, відсотків	86,6	90,0	83,1	84,7	82,3	82,2	79,5

## 1.2. Чисельність зайнятого населення у віці 15-70 років за видами економічної діяльності в області

(тис. осіб)

	2010		2011	
	усього	у т.ч. наймані працівники	усього	у т.ч. наймані працівники
Усього зайнято	1096,7	646,4	1100,7	622,6
<b>Сільське господарство, мисливство та лісове господарство; рибальство, рибництво</b>	<b>176,3</b>	<b>17,8</b>	<b>204,3</b>	<b>14,7</b>
Промисловість	169,7	137,7	161,6	131,0
Будівництво	82,6	31,5	80,4	25,8
Торгівля, ремонт автомобілів, побутових виробів та предметів особистого вжитку; діяльність готелів та ресторанів	232,6	75,1	233,2	74,2
Діяльність транспорту та зв'язку	73,0	57,8	74,2	57,5
Фінансова діяльність	14,8	13,9	14,7	14,0
Операції з нерухомим майном, інжиніринг та надання послуг підприємцям	60,9	45,1	52,5	43,6
Державне управління	63,5 <sup>1</sup>	63,5 <sup>1</sup>	59,4	59,4
Освіта	103,1	103,0	102,0	101,9
Охорона здоров'я та надання соціальної допомоги	81,4	79,3	81,4	79,9
Надання комунальних та індивідуальних послуг; діяльність у сфері культури та спорту	38,8	21,7	37,0	20,6

<sup>1</sup> У 2010р. враховано кількість тимчасових працівників, які були залучені до підготовки та проведення виборів Президента України і депутатів місцевих рад. Відповідно до методології зазначена кількість зайнятих розрахована як середня за рік.

### 1.3. Валова продукція сільського господарства у господарствах населення

	Валова продукція усього	У тому числі		Частка валової продукції	
		рослинництва	тваринництва	рослинництва	тваринництва
	у постійних цінах 2010 року; млн.грн.			відсотків	
2000	6291,8	2981,7	3310,1	47,4	52,6
2005	6390,9	2995,9	3395,0	46,9	53,1
2006	6563,5	3233,9	3329,6	49,3	50,7
2007	6446,5	3274,2	3172,3	50,8	49,2
2008	5958,6	2985,6	2973,0	50,1	49,9
2009	5898,4	3093,0	2805,4	52,4	47,6
2010	5508,6	2768,1	2740,5	50,3	49,7
2011	6152,8	3519,4	2633,4	57,2	42,8

### 1.4. Частка валової продукції сільського господарства, виробленої господарствами населення, в загальному обсязі її виробництва

(відсотків)

	Валова продукція - усього	У тому числі	
		рослинництва	тваринництва
2000	90,2	85,1	95,5
2005	89,6	85,9	93,3
2006	87,5	85,1	90,1
2007	85,0	83,3	86,8
2008	78,8	75,7	82,3
2009	76,6	74,5	79,1
2010	74,7	72,8	76,8
2011	73,2	71,8	75,3

### 1.5. Індeksi виробництва валової продукції сільського господарства у господарствах населення

(відсотків)

	Валова продукція - усього	У тому числі	
		рослинництва	тваринництва
<b>2011 рік порівняно з попередніми роками</b>			
2000	97,8	118,0	79,6
2005	96,3	117,5	77,6
2006	93,7	108,8	79,1
2007	95,4	107,5	83,0
2008	103,3	117,9	88,6
2009	104,3	113,8	93,9
2010	111,7	127,1	96,1
<b>порівняно з 2000 роком</b>			
2000	100,0	100,0	100,0
2005	101,6	100,5	102,6
2006	104,3	108,5	100,6
2007	102,5	109,8	95,8
2008	94,7	100,1	89,8
2009	93,7	103,7	84,8
2010	87,6	92,8	82,8
2011	97,8	118,0	79,6

### 1.6. Структура виробництва валової продукції сільського господарства у господарствах населення (у постійних цінах 2010 року)

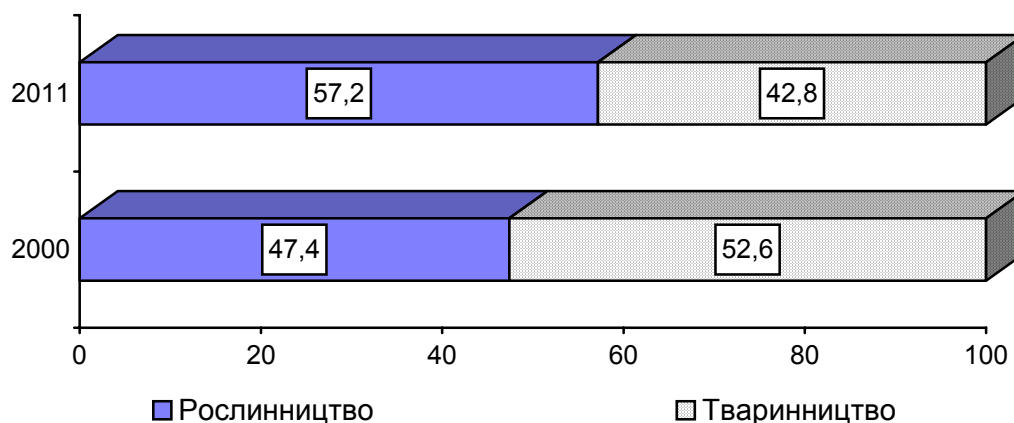

**1.7. Частка валової продукції сільського господарства, виробленої господарствами населення, в загальному обсязі її виробництва в усіх категоріях господарств**

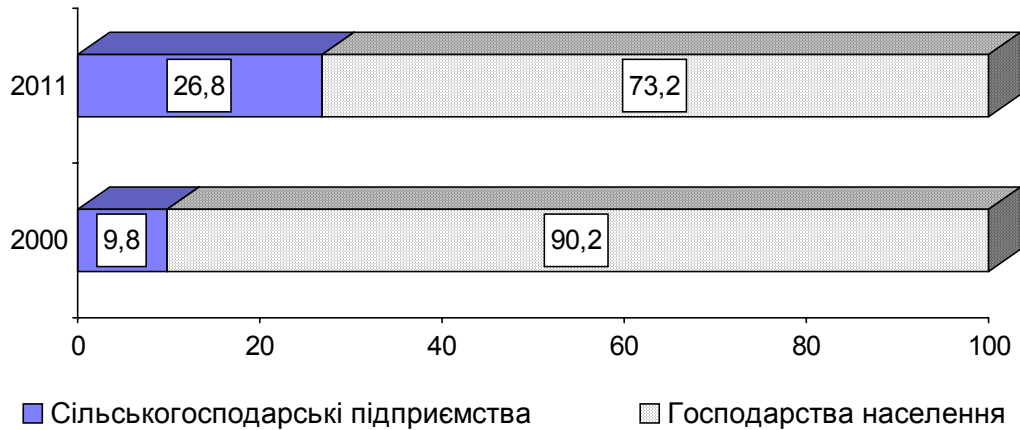

**1.8. Валова продукція у господарствах населення за основними видами сільськогосподарської продукції**

	Валова продукція господарств населення		Частка господарств населення в загальному виробництві валової продукції сільського господарства в області; відсотків
	2010	2011	
	у постійних цінах 2010 року; млн.грн.		
Валова продукція – усього	5508,6	6152,8	73,2
у тому числі			
продукція рослинництва	2768,1	3519,4	71,8
з неї			
зернові культури	320,1	422,4	41,0
технічні культури	13,0	17,8	3,3
картопля, овочі та баштанні	1981,1	2615,9	94,7
плодоягідні культури	253,6	255,7	97,6
кормові культури	194,4	202,1	90,8
інша продукція рослинництва	5,9	5,5	6,5
продукція тваринництва	2740,5	2633,4	75,3
з неї			
вирощування худоби та птиці	895,3	852,4	53,4
молоко	1584,7	1518,2	96,3
яйця	205,1	205,1	81,0
вовна	0,0	0,0	88,0
інша продукція тваринництва	55,4	57,7	82,7

### 1.9. Структура валової продукції сільського господарства у господарствах населення за основними її видами

*(відсотків)*

	2010	2011
Валова продукція – усього	100,0	100,0
у тому числі		
продукція рослинництва	50,3	57,2
з неї		
зернові культури	5,8	6,9
технічні культури	0,2	0,3
картопля, овочі та баштанні	36,0	42,5
плодоягідні культури	4,6	4,1
кормові культури	3,5	3,3
інша продукція рослинництва	0,2	0,1
продукція тваринництва	49,7	42,8
з неї		
вирощування худоби та птиці	16,3	13,9
молоко	28,8	24,8
яйця	3,7	3,3
вовна	0,0	0,0
інша продукція тваринництва	0,9	0,8

### 1.10. Розміри сільськогосподарських угідь у користуванні господарств населення (включаючи присадибне користування)

*(на кінець року; тис.га)*

	2000	2006	2007	2008	2009	2010	2011
Сільськогосподарські угіддя	642,8	815,1	810,2	799,0	788,1	796,1	801,1
з них							
рілля	388,1	531,9	527,4	519,2	516,9	523,5	528,3
сіножаті та пасовища	234,8	263,3	262,9	259,9	251,3	252,7	252,9
багаторічні насадження	19,9	19,9	19,9	19,9	19,9	19,9	19,9



### 1.11. Частка сільськогосподарських угідь господарств населення у загальній площі

	(відсотків)						
	2000	2006	2007	2008	2009	2010	2011
Сільськогосподарські угіддя	56,8	77,4	77,6	76,9	76,2	77,1	77,7
з них							
рілля	50,7	73,0	72,9	72,1	71,5	72,5	73,2
сіножаті та пасовища	68,3	87,0	88,0	87,4	86,7	87,6	87,8
багаторічні насадження	93,0	94,3	94,8	95,2	94,8	95,2	95,2

### 1.12. Частка сільськогосподарських угідь у загальній їх площі за категоріями господарств (на кінець року, відсотків)

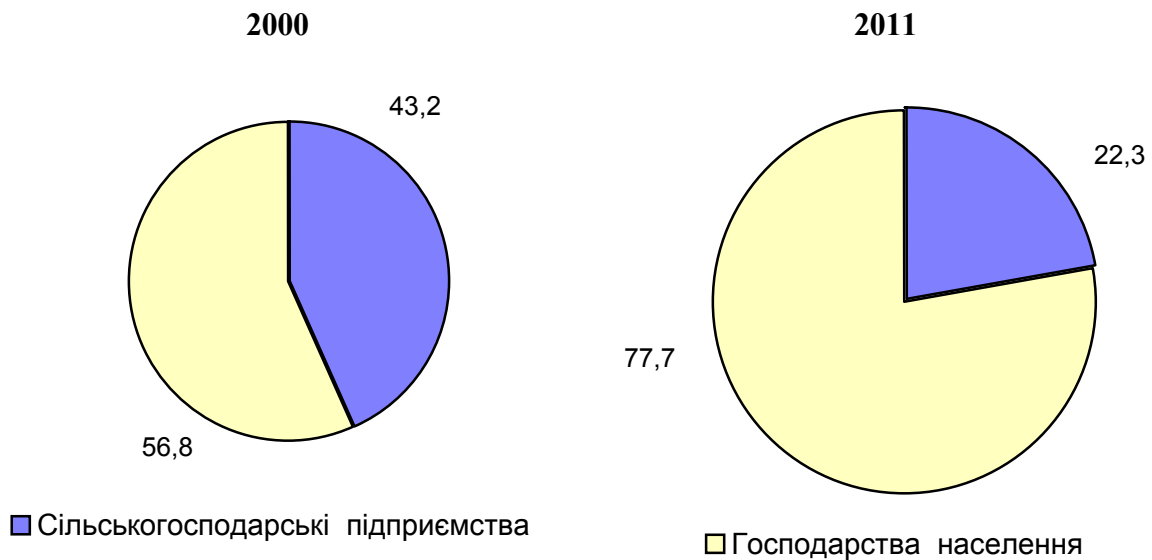

### 1.13. Посівні площі основних сільськогосподарських культур у господарствах населення

*(тис. га)*

	2000	2006	2007	2008	2009	2010	2011
Вся посівна площа	311,0	339,4	332,9	320,5	317,2	319,8	320,8
у тому числі							
зернові та зернобобові культури	73,8	121,2	121,0	118,5	115,9	118,0	119,6
цукрові буряки (фабричні)	10,7	12,4	5,8	4,5	1,5	1,6	1,5
картопля	104,6	93,7	92,5	90,6	93,5	92,8	93,6
овочі	18,2	19,0	19,2	19,9	21,2	21,5	22,8
кормові культури	103,7	93,0	94,3	86,9	85,1	85,8	83,2
з них							
кормові коренеплоди та цукрові буряки на годівлю худоби	21,0	17,9	20,4	15,3	14,7	14,2	13,5

### 1.14. Частка посівних площ основних сільськогосподарських культур господарств населення у загальній посівній площі

*(відсотків)*

	2000	2006	2007	2008	2009	2010	2011
Вся посівна площа	44,1	62,1	63,7	58,4	57,4	59,1	56,9
у тому числі							
зернові та зернобобові культури	27,6	47,1	49,3	43,2	42,5	47,2	44,9
цукрові буряки (фабричні)	40,7	47,8	35,5	28,3	16,4	11,2	8,5
картопля	98,7	99,3	98,4	98,0	97,9	97,6	97,0
овочі	91,9	91,5	92,9	89,2	93,8	93,7	92,4
кормові культури	39,3	70,3	74,7	75,7	76,2	79,1	77,7
з них							
кормові коренеплоди та цукрові буряки на годівлю худоби	91,5	99,1	99,5	99,6	99,6	99,6	99,7

### 1.15. Структура посівних площ у господарствах населення

	<i>(відсотків)</i>						
	2000	2006	2007	2008	2009	2010	2011
Вся посівна площа	100,0	100,0	100,0	100,0	100,0	100,0	100,0
у тому числі							
зернові та зернобобові культури	23,7	35,7	36,4	37,0	36,5	36,9	37,3
цукрові буряки (фабричні)	3,5	3,6	1,7	1,4	0,5	0,5	0,5
картопля	33,6	27,6	27,8	28,3	29,5	29,0	29,2
овочеві культури	5,9	5,6	5,8	6,2	6,7	6,7	7,1
кормові культури	33,3	27,4	28,3	27,1	26,8	26,8	25,9

### 1.16. Структура посівних площ у господарствах населення (відсотків)

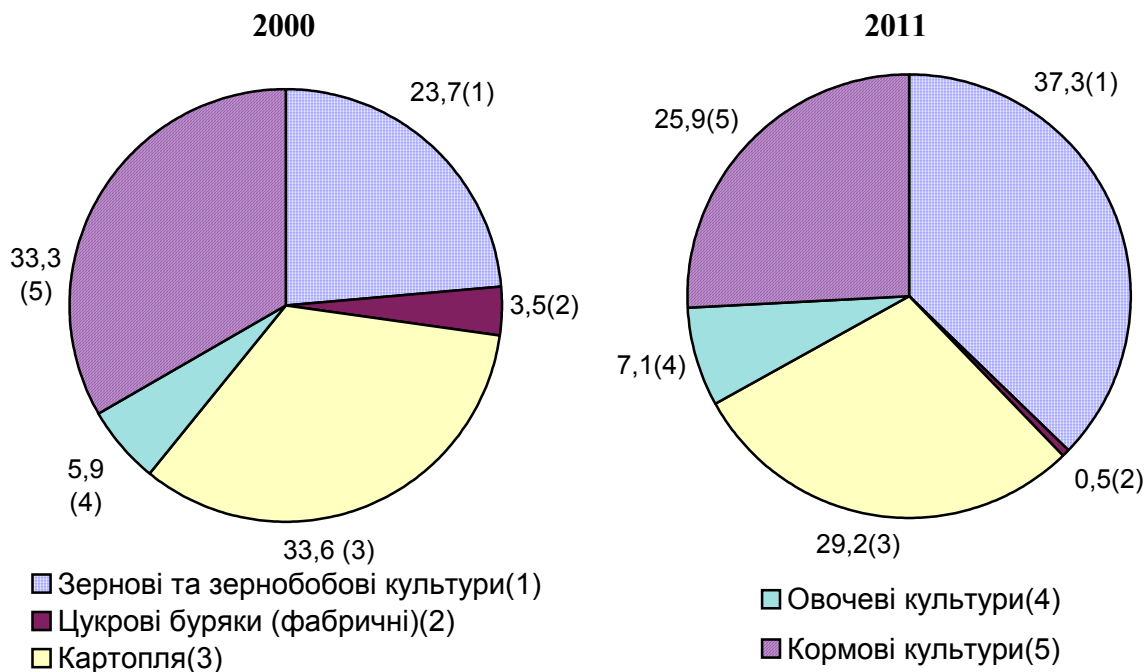

### 1.17. Виробництво основних видів сільськогосподарської продукції господарствами населення

	<i>(тис.т)</i>						
	2000	2006	2007	2008	2009	2010	2011
Зерно (у вазі після доробки)	221,4	339,4	324,3	356,7	356,3	298,6	395,1
Цукрові буряки (фабричні)	210,0	222,2	100,7	126,5	35,2	32,6	45,1
Картопля	1493,3	1461,9	1488,3	1335,5	1449,3	1209,9	1760,4
Овочі	256,5	382,0	414,1	394,5	392,4	392,7	439,1
Плоди та ягоди	89,3	89,6	90,3	87,2	89,5	89,3	89,9
Вироблено (вирощено) худоби та птиці (у живій вазі)	95,9	105,1	101,3	93,6	84,8	79,9	77,1
у тому числі великої рогатої худоби	50,2	59,7	59,2	52,8	47,3	36,4	39,0
свиней	31,6	28,8	25,9	24,7	24,3	27,4	21,0
овець та кіз	0,4	0,4	0,5	0,5	0,4	0,4	0,4
коней	0,9	3,1	3,0	2,9	2,9	3,1	2,7
кролів	1,4	1,5	1,6	1,4	1,5	1,5	1,6
птиці всіх видів	11,4	11,6	11,1	11,3	8,4	11,1	12,4
Вироблено м'яса (реалізовано худоби та птиці на забій у живій вазі)	94,3	109,1	106,6	101,7	97,1	95,9	92,5
у тому числі яловичина	48,8	65,0	63,5	60,4	56,5	51,0	49,2
свинина	31,9	26,5	26,0	24,8	24,8	28,5	23,0
баранина	0,3	0,5	0,5	0,4	0,4	0,4	0,3
птиця	11,0	12,5	12,0	11,8	11,0	11,4	15,7
кролятина	1,4	1,5	1,6	1,4	1,5	1,5	1,6
конина	0,9	3,1	3,0	2,9	2,9	3,1	2,7
Молоко	966,0	863,5	789,1	707,6	657,8	633,3	606,5
Яйця, млн.штук	410,6	420,0	416,0	419,1	435,0	440,7	440,8
Вовна, т	21	12	11	10	10	10	11
Мед, т	345	755	761	752	749	712	650

### 1.18. Індеси виробництва основних видів сільськогосподарської продукції господарствами населення (відсотків до 2000 року)

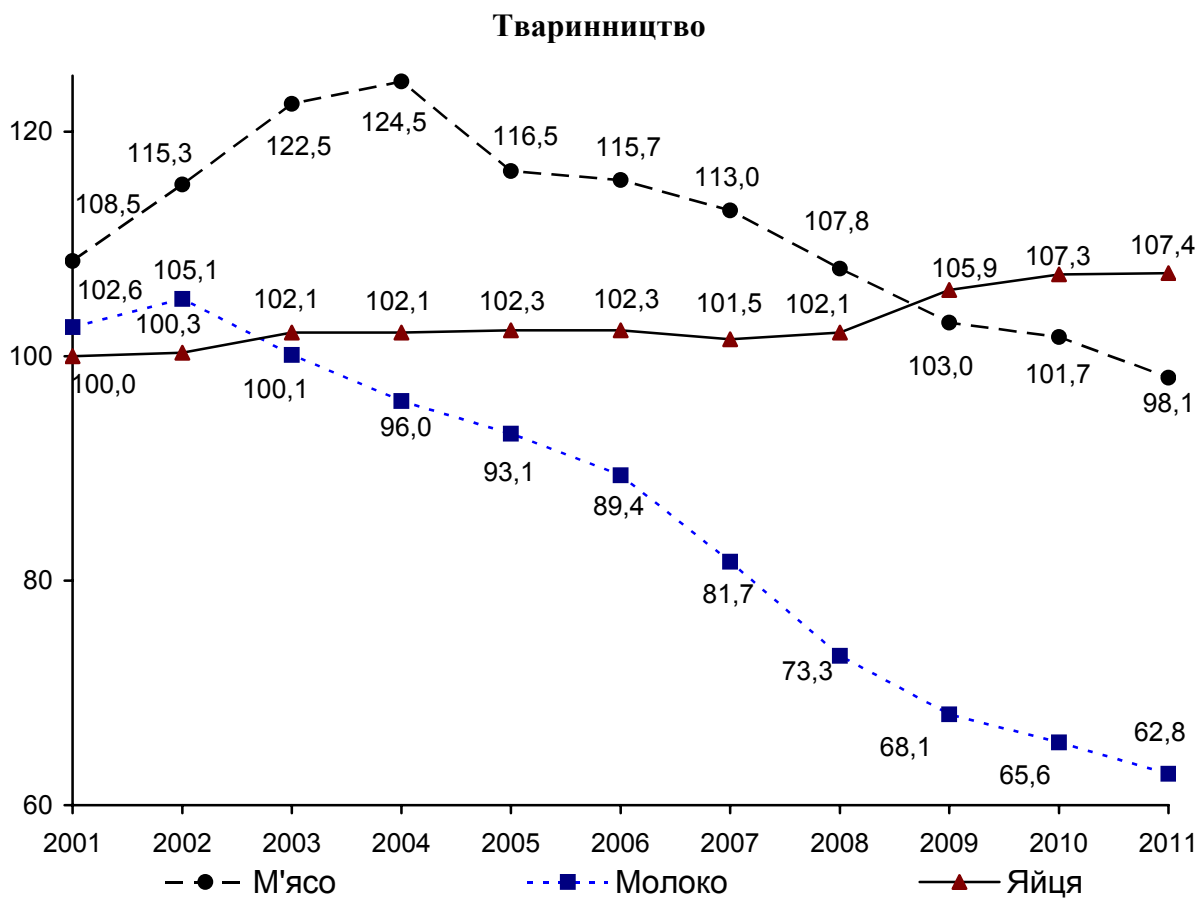
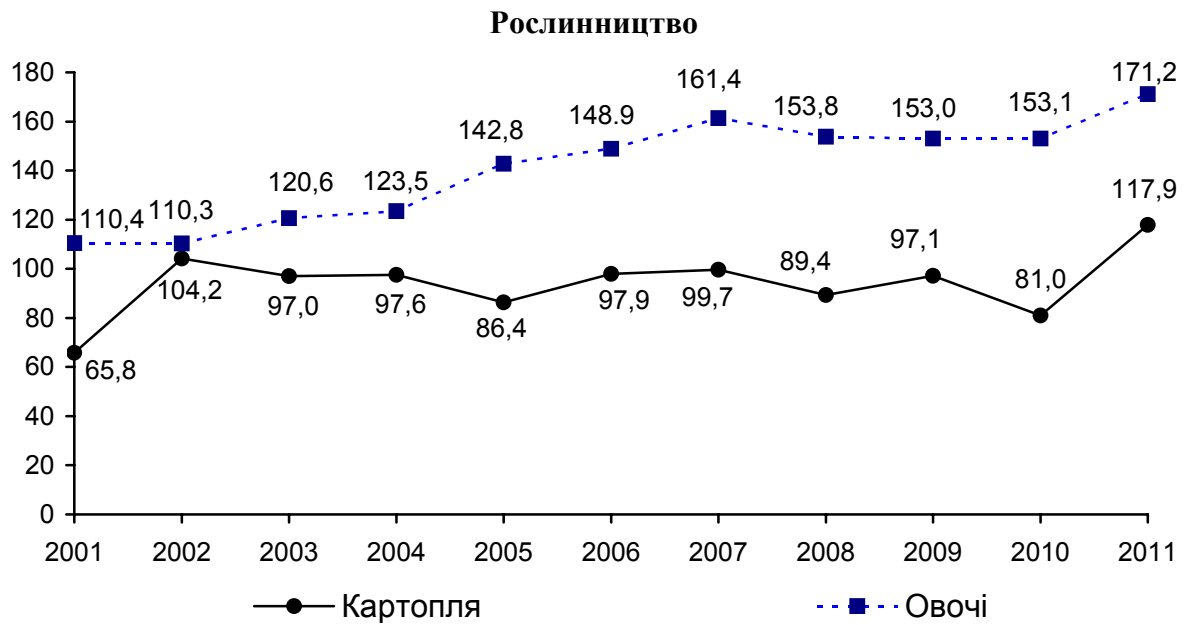

### 1.19. Індеси виробництва основних видів сільськогосподарської продукції господарствами населення

(відсотків)

	2000	2006	2007	2008	2009	2010	2011
<b>До 2000 року</b>							
Зерно	155,7	153,3	146,5	161,1	160,9	134,9	178,5
Картопля	65,8	97,9	99,7	89,4	97,1	81,0	117,9
Овочі	110,4	148,9	161,4	153,8	153,0	153,1	171,2
Плоди та ягоди	83,9	100,3	101,1	97,6	100,2	100,0	100,7
М'ясо	108,5	115,7	113,0	107,8	103,0	101,7	98,1
Молоко	102,6	89,4	81,7	73,3	68,1	65,6	62,8
Яйця	100,0	102,3	101,5	102,1	105,9	107,3	107,4
Вовна	100,0	57,1	52,4	47,6	50,0	47,6	52,5
<b>До попереднього року</b>							
Зерно	155,7	99,3	95,6	110,0	99,9	83,7	132,3
Картопля	65,8	113,3	101,8	89,7	108,5	83,5	145,5
Овочі	110,4	104,3	108,4	95,3	99,5	100,1	111,8
Плоди та ягоди	83,9	122,4	100,8	96,6	102,6	99,8	100,6
М'ясо	108,5	99,3	97,6	95,4	95,5	94,2	96,4
Молоко	102,6	96,0	91,4	89,7	93,0	96,3	95,8
Яйця	100,0	100,0	99,1	100,7	103,8	101,3	100,0
Вовна	100,0	92,3	91,7	90,9	100,0	100,0	104,9

### 1.20. Урожайність основних сільськогосподарських культур та плодючих насаджень у господарствах населення

(з 1 га зібраної площі; ц)

	2000	2006	2007	2008	2009	2010	2011	Довідково: урожайність у сільськогоспо- дарських підпри- ємствах у 2011р.
Зернові культури (у вазі після доробки)	30,0	28,0	26,8	30,2	30,7	25,5	33,0	39,3
Цукрові буряки (фабричні )	196	180	173	281	242	208	309	398
Картопля	143	156	161	150	155	131	188	227
Овочі	141	201	215	200	185	184	193	172
Плоди та ягоди <sup>1</sup>	83,0	76,6	76,9	74,3	76,0	75,3	75,8	13,1

<sup>1</sup> з 1 га площі насаджень у плодоносному віці

**1.21. Частка основних видів сільськогосподарської продукції господарств населення у загальному обсязі їх виробництва**

(відсотків)

	2000	2006	2007	2008	2009	2010	2011
Зерно	46,0	57,8	53,0	42,6	43,3	48,0	41,1
Цукрові буряки (фабричні)	52,4	36,9	20,2	21,7	11,1	6,2	6,7
Картопля	98,9	99,3	97,8	97,4	96,4	96,1	96,5
Овочі	95,5	94,9	95,8	93,4	95,2	95,3	93,5
Плоди та ягоди	98,7	99,1	98,7	98,8	98,7	99,1	98,8
Вироблено (вирощено) худоби та птиці (у живій вазі) у тому числі	91,8	78,7	71,5	62,8	57,4	53,1	50,7
великої рогатої худоби	87,8	93,9	94,3	94,1	93,3	92,6	93,1
свиней	97,2	88,6	82,4	78,9	66,4	62,7	52,9
овець та кіз	100,0	100,0	100,0	100,0	100,0	100,0	100,0
коней	90,0	100,0	96,8	100,0	100,0	100,0	93,1
кролів	100,0	100,0	100,0	100,0	100,0	100,0	100,0
птиці всіх видів	95,0	35,8	26,3	19,9	15,1	17,8	19,0
Вироблено м'яса (реалізовано худоби та птиці на забій у живій вазі) у тому числі	89,6	80,8	73,0	65,9	62,3	58,1	55,4
яловичина	83,4	94,9	93,0	94,6	93,9	92,9	88,6
свинина	97,9	90,1	85,5	83,0	73,2	66,0	56,5
баранина	100,0	99,2	99,4	99,1	98,0	100,0	100,0
птиця	95,4	60,9	28,5	21,2	19,3	18,4	23,9
кролятина	100,0	100,0	100,0	98,7	99,1	100,0	100,0
конина	90,0	98,7	96,8	98,3	99,3	100,0	93,1
Молоко	93,6	96,8	97,0	96,8	96,4	96,5	96,3
Яйця	88,1	74,6	76,7	76,5	76,1	76,4	81,0
Вовна	98,1	92,3	91,7	84,9	80,3	83,3	88,4
Мед	89,6	97,7	98,1	97,5	97,5	97,9	97,6

**1.22. Зібрана площа основних сільськогосподарських культур та площі насаджень у плодоносному віці плодів та ягід у господарствах населення**

( тис. га)

	2000	2006	2007	2008	2009	2010	2011
Зернові і зернобобові культури – усього	73,7	121,2	121,1	118,1	115,9	116,9	119,7
у тому числі							
пшениця	42,2	72,9	71,5	70,1	68,8	69,8	72,3
жито	4,6	7,0	6,2	6,2	5,2	5,1	5,0
ячмінь	13,2	17,1	18,6	18,5	17,0	18,6	18,5
овес	6,9	11,9	12,7	12,7	14,2	12,8	12,7
гречка	0,5	0,6	0,5	0,3	0,3	0,3	0,3
кукурудза на зерно	4,9	10,7	10,5	9,2	9,3	9,3	9,8
зернобобові	1,3	1,0	1,1	1,1	1,1	1,0	1,0
Овочеві культури-всього	18,2	19,0	19,2	19,7	21,2	21,3	22,8
у тому числі							
овочі відкритого ґрунту	18,1	18,9	19,1	19,6	21,1	21,2	22,7
з них							
капуста всяка	6,9	7,5	7,6	7,9	8,5	8,5	9,2
огірки	1,5	1,6	1,6	1,7	1,8	1,8	1,9
помідори	0,5	0,4	0,4	0,4	0,5	0,5	0,5
буряки столові	2,6	2,7	2,7	2,7	2,9	2,9	3,1
морква столова	1,9	2,1	2,1	2,2	2,3	2,3	2,5
цибуля на ріпку	1,6	1,7	1,7	1,7	1,8	1,8	1,9
часник	0,9	6,4	5,5	0,9	1,0	1,0	1,0
гарбузи столові	0,4	13,6	13,7	0,5	0,6	0,6	0,6
кабачки	0,9	18,1	18,4	0,8	0,9	0,9	0,9
перець солодкий і гіркий	0,1	0,5	0,5	0,1	0,1	0,1	0,1



Продовження табл. 1.22

	2000	2006	2007	2008	2009	2010	2011
Кормові коренеплоди	21,0	16,2	15,4	15,1	14,7	14,1	13,5
Цукрові буряки на годівлю худоби	0,0	1,8	5,0	-	-	-	-
Кормові баштанні	0,0	-	0,2	0,1	0,1	0,1	0,1
Кукурудза на силос, сінаж, зелений корм	2,9	0,9	0,6	0,4	0,2	0,2	0,2
Сіяні трави на сіно	79,7	74,1	73,2	70,8	70,1	71,3	69,4
Плоди та ягоди (площа насаджень у плодоносному віці) – всього	10,8	11,7	11,7	11,7	11,8	11,8	12,5
у тому числі							
зерняткові	5,5	6,3	6,4	6,4	6,4	6,5	6,9
з них							
яблуня	4,5	5,3	5,4	5,4	5,4	5,5	5,8
груша	1,0	1,0	1,0	1,0	1,0	1,0	1,1
айва	0,0	0,0	0,0	0,0	0,0	0,0	0,0
кісточкові	3,5	3,5	3,5	3,5	3,5	3,5	3,7
з них							
слива	1,3	1,4	1,4	1,4	1,4	1,4	1,5
вишня	1,4	1,5	1,5	1,5	1,5	1,5	1,5
черешня	0,3	0,3	0,3	0,3	0,3	0,3	0,3
горіхоплідні	1,0	1,0	1,0	1,0	1,0	1,0	1,1
ягоди	0,8	0,8	0,8	0,8	0,8	0,8	0,8
з них							
суниця та полуниця	0,4	0,4	0,4	0,4	0,4	0,4	0,4
малина	0,1	0,1	0,1	0,1	0,1	0,1	0,1
смородина	0,2	0,2	0,2	0,2	0,2	0,2	0,2
агрус	0,1	0,1	0,1	0,1	0,1	0,1	0,1
Виноград	0,1	0,1	0,1	0,1	0,1	0,1	0,1

### 1.23. Виробництво основних видів продукції рослинництва у господарствах населення

	<i>( тис. т )</i>						
	2000	2006	2007	2008	2009	2010	2011
Зернові і зернобобові (у вазі після доробки)	221,4	339,4	324,3	356,7	356,3	298,6	395,1
у тому числі							
пшениця	134,8	212,4	200,2	227,5	225,6	182,7	249,2
жито	11,4	13,7	12,3	13,6	11,4	9,7	14,4
ячмінь	36,0	44,7	48,7	52,2	49,3	40,4	53,7
овес	13,0	22,2	23,4	26,5	31,7	26,0	32,4
гречка	0,6	0,4	0,4	0,2	0,3	0,2	0,2
кукурудза на зерно	22,8	44,7	37,8	35,5	36,8	38,4	43,8
зернобобові	2,7	1,3	1,5	1,2	1,2	1,2	1,4
Овочі – всього	256,5	382,0	414,1	394,5	392,4	392,7	439,1
у тому числі							
овочі відкритого ґрунту	252,7	378,7	410,7	391,1	389,1	389,3	435,7
з них							
капуста всяка	120,2	189,9	226,6	203,7	189,1	184,9	211,2
огірки	12,2	26,2	26,1	25,9	27,7	27,7	33,3
помідори	2,9	5,8	5,2	5,0	5,9	6,6	6,3
буряки столові	39,5	50,9	49,5	46,3	48,9	47,7	51,4
морква столова	24,1	36,3	37,6	33,9	35,6	36,4	40,2
цибуля на ріпку	15,2	27,1	23,0	22,8	25,0	24,9	27,8
часник	4,7	6,4	5,5	5,7	6,5	6,7	6,7
гарбузи столові	8,4	13,6	13,7	17,3	18,6	19,3	22,8
кабачки	18,6	18,1	18,4	24,8	25,5	28,3	28,7
перець солодкий і гіркий	0,4	0,5	0,5	1,0	1,3	1,2	1,3

Продовження табл. 1.23

	2000	2006	2007	2008	2009	2010	2011
Кормові коренеплоди	551,2	529,0	483,6	532,2	513,0	443,9	453,8
Цукрові буряки на годівлю худоби	0,2	30,2	84,5	-	-	-	-
Кормові баштанні	0,3	-	5,1	3,7	3,3	3,8	3,3
Кукурудза на силос, сінаж, зелений корм	43,6	18,2	9,4	7,2	3,7	3,3	3,1
Сіяні трави на сіно	228,4	255,7	248,8	244,5	224,8	245,5	245,2
Плоди та ягоди – всього	89,3	89,6	90,3	87,2	89,5	89,3	89,9
у тому числі							
зерняткові	62,4	65,1	67,0	66,3	66,8	67,7	68,0
з них							
яблуна	54,4	52,5	54,3	53,6	53,9	54,9	55,1
груша	8,0	12,6	12,6	12,7	12,9	12,8	12,8
айва	0,0	0,0	0,0	0,0	0,0	0,0	0,0
кісточкові	15,9	18,4	16,8	15,3	16,6	15,9	16,1
з них							
слива	7,5	10,4	9,1	9,0	9,5	9,3	9,4
вишня	5,6	4,4	4,4	3,7	4,0	3,7	3,8
черешня	1,2	1,1	1,1	0,9	0,9	0,9	0,9
горіхоплідні	4,6	1,6	1,9	1,8	2,3	2,0	2,0
ягоди	6,4	4,5	4,6	3,8	3,8	3,8	3,8
з них							
суниці та полуниці	1,5	1,0	1,2	1,0	1,0	1,0	1,0
малина	0,9	0,9	0,9	0,9	0,9	0,9	0,9
смородина	2,7	1,9	1,8	1,8	1,4	1,4	1,4
агрус	1,2	0,7	0,7	0,7	0,5	0,5	0,5
Виноград	1,4	1,2	1,2	1,2	1,2	0,2	1,2

## 1.24. Урожайність основних сільськогосподарських культур у господарствах населення

(з 1 га зібраної площі; ц)

	2000	2006	2007	2008	2009	2010	2011
Зернові і зернобобові культури – усього	30,0	28,0	26,8	30,2	30,7	25,5	33,0
у тому числі							
пшениця	31,9	29,1	28,0	32,5	32,8	26,1	34,5
жито	24,6	19,5	19,6	21,8	21,9	19,1	28,6
ячмінь	27,2	26,2	26,2	28,2	28,9	21,8	29,1
овес	18,9	18,5	18,4	20,9	22,3	20,3	25,4
гречка	11,4	7,5	8,3	8,0	8,2	5,5	6,2
кукурудза на зерно	46,7	41,9	36,1	38,6	39,6	41,3	44,6
зернобобові	20,6	12,3	14,1	11,8	11,9	12,0	13,4
Овочі- всього	141,2	200,8	215,2	200,4	184,9	184,0	192,8
у тому числі							
овочі відкритого ґрунту	139,9	199,9	214,4	199,5	184,0	183,1	192,0
з них							
капуста всяка	175,1	253,9	296,8	257,3	222,3	217,6	230,1
огірки	79,4	164,3	162,5	156,1	153,6	151,5	173,0
помідори	55,4	134,0	124,9	117,1	124,5	138,1	125,5
буряки столові	149,7	190,7	184,5	173,0	168,7	164,2	165,1
морква столова	127,5	170,7	174,0	156,3	152,5	155,8	160,6
цибуля на ріпку	92,4	162,1	138,2	135,3	138,1	135,1	144,8
часник	51,9	73,1	62,4	63,5	66,5	66,9	64,7
гарбузи столові	238,2	253,4	255,9	317,8	307,0	312,7	353,7
кабачки	217,0	230,1	232,2	306,5	294,3	326,8	319,3
перець солодкий і гіркий	35,0	54,6	58,2	93,9	108,6	108,8	103,7
Кормові коренеплоди	262	327	314	352	348	314	335
Цукрові буряки на годівлю худоби	109	171	169	-	-	-	-
Кормові баштанні	259	-	312	270	272	308	288
Кукурудза на силос, сінаж, зелений корм	148	195	168	185	180	161	180
Сіяні трави на сіно	28,7	34,5	34,0	34,5	32,1	32,4	35,3
Плоди та ягоди (з 1 га площі насаджень у плодоносному віці) – всього	83,0	76,6	76,9	74,3	76,0	75,3	75,8

Продовження табл. 1.24

	2000	2006	2007	2008	2009	2010	2011
у тому числі							
зерняткові	113,7	102,7	104,9	103,9	104,3	104,4	104,8
з них							
яблуна	121,6	98,9	101,6	100,2	100,3	100,8	101,2
груша	78,8	122,4	122,4	123,0	125,2	123,6	124,0
айва	55,5	41,4	37,7	37,3	36,4	39,5	40,0
кісточкові	46,1	52,6	47,9	43,9	47,2	45,1	45,8
з них							
слива	56,3	76,7	66,8	66,8	69,6	67,9	68,3
вишня	39,0	30,5	30,5	25,4	27,6	25,2	26,1
черешня	36,4	32,3	31,9	27,6	28,1	27,4	28,0
горіхоплідні	46,5	15,5	19,2	17,4	22,3	19,6	19,8
ягоди	77,6	54,0	54,8	45,0	45,2	44,5	45,2
з них							
суниці та полуниці	41,7	27,4	31,0	27,0	26,7	26,7	27,0
малина	63,8	65,8	65,5	62,8	65,9	64,7	65,8
смородина	122,4	87,6	84,5	63,4	65,4	63,3	64,0
агрус	121,7	72,0	67,4	48,8	44,8	45,0	46,3
Виноград	159,0	135,0	136,1	133,6	133,6	134,4	134,9

### 1.25. Частка господарств населення у виробництві продукції рослинництва (відсотків)

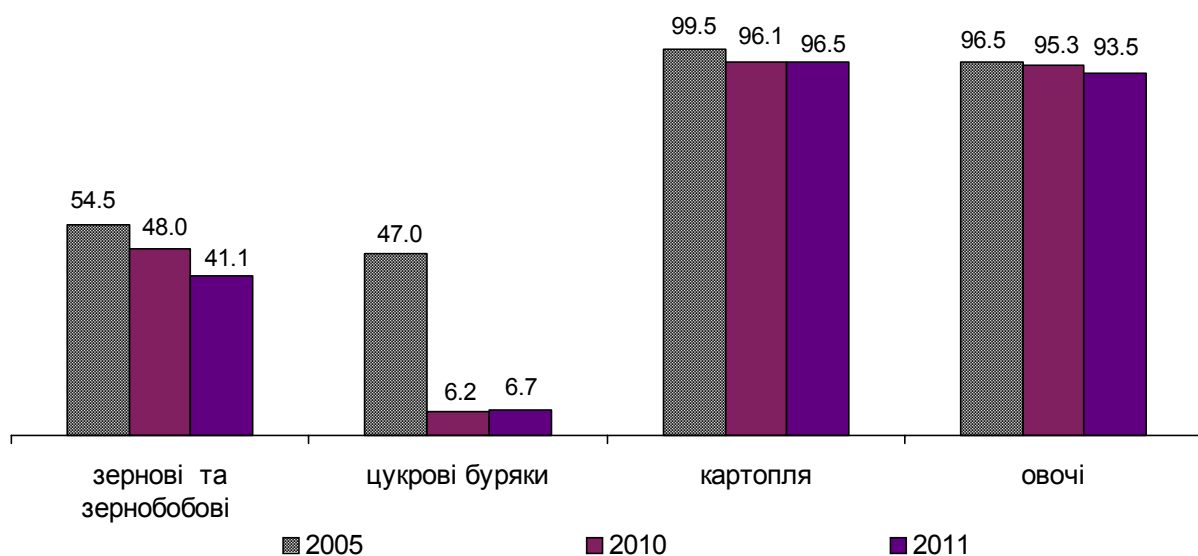

## 1.26. поголів'я худоби та кролів у господарствах населення

(на кінець року; тис. голів)

	2000	2006	2007	2008	2009	2010	2011
Велика рогата худоба	462,2	313,9	285,6	271,2	256,5	227,7	213,4
у тому числі							
корови	300,8	201,4	180,5	167,0	160,9	151,9	146,5
Свині	241,0	210,7	202,3	188,7	201,7	186,8	176,4
у тому числі							
основні							
свиноматки	11,9	11,2	9,3	9,0	10,8	9,3	9,1
Вівці та кози	32,8	20,8	19,7	19,5	20,4	20,6	22,8
у тому числі							
вівці	7,6	4,2	3,9	3,7	4,0	3,9	4,8
кози	25,2	16,6	15,8	15,8	16,4	16,7	17,9
Коні	54,1	56,4	54,4	52,8	51,7	49,1	48,1
Кролі	220,8	220,1	233,3	244,3	255,8	241,2	258,1
Бджолосім'ї, тис. сімей <sup>1</sup>	26,5	72,1	72,9	69,9	71,4	63,1	60,8

<sup>1</sup> розрахунково

## 1.27. Частка худоби, яка знаходиться в особистій власності господарств населення, у загальному поголів'ї

(відсотків)

	2000	2006	2007	2008	2009	2010	2011
Велика рогата худоба	81,7	88,8	90,0	90,5	90,4	90,4	89,8
у тому числі							
корови	89,3	93,6	94,0	94,0	93,7	93,9	94,0
Свині	92,4	82,7	79,8	72,9	66,0	63,0	61,4
Вівці та кози	97,9	95,6	93,8	92,9	90,9	91,2	90,1
у тому числі							
вівці	92,7	83,7	77,5	73,1	70,8	72,1	70,8
кози	99,7	99,2	99,0	99,4	97,6	97,3	97,3
Коні	81,4	94,6	96,1	97,2	97,5	98,0	98,3
Кролі	99,9	100,0	98,3	97,8	97,9	97,9	97,5
Бджолосім'ї	76,4	95,0	95,4	96,1	96,7	96,9	97,3

## 1.28. Індокси поголів'я худоби в господарствах населення

(до попереднього року; відсотків)

	2000	2006	2007	2008	2009	2010	2011
Велика рогата худоба	107,5	97,5	91,0	95,0	94,6	88,8	93,7
у тому числі							
корови	102,6	91,1	89,6	92,5	96,3	94,4	96,5
Свині	100,1	107,2	96,0	93,2	106,9	92,6	94,4
Вівці та кози	107,2	92,4	94,7	99,0	104,9	101,0	110,6
у тому числі							
вівці	99,1	95,5	92,9	94,9	108,1	97,5	124,8
кози	110,0	91,7	95,2	100,0	103,8	101,8	107,3
Коні	115,1	98,1	96,5	97,1	97,9	95,0	98,0
Кролі	105,0	97,0	106,0	104,7	104,7	94,3	107,0

## 1.29. Наявність птиці в господарствах населення

	Поголів'я птиці всіх видів	Довідково: питома вага птиці господарств населення в загальній чисельності у всіх категоріях господарств	2011 рік до попередніх років
	на кінець року; тис. голів	відсотків	
2000	5841,6	93,2	83,3
2003	5784,6	88,7	84,1
2004	5674,7	85,8	85,7
2005	5447,7	75,8	89,3
2006	5109,9	71,1	95,2
2007	4895,3	67,4	99,4
2008	4826,8	60,4	100,8
2009	4986,1	61,2	97,6
2010	4801,6	60,3	101,3
2011	4864,0	57,4	x

### 1.30. Зміна поголів'я худоби в господарствах населення (тисяч голів)

#### Велика рогата худоба

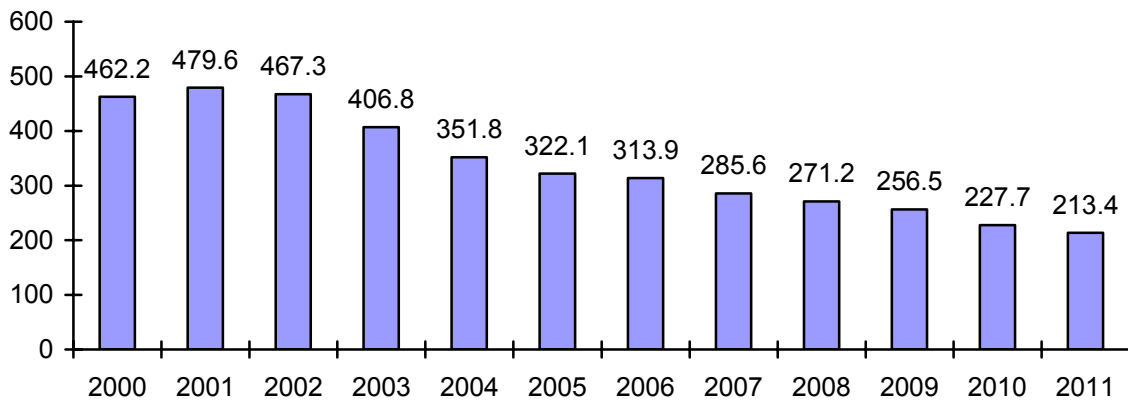

#### Корови

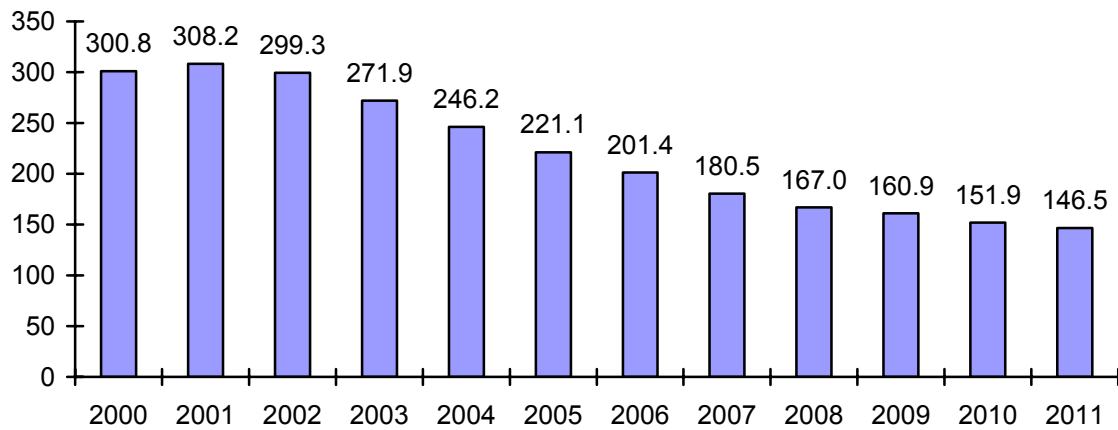

#### Свині

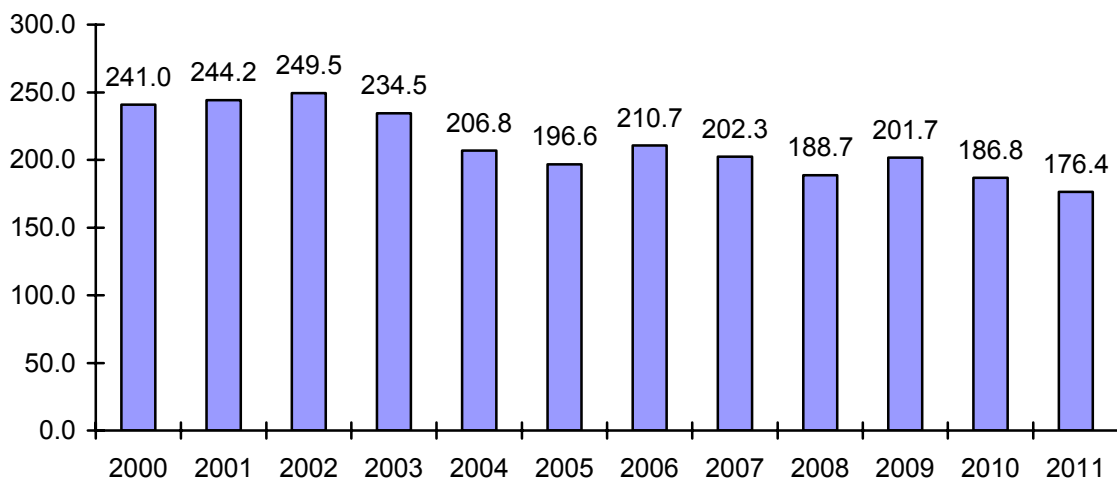



**1.31. Щільність продуктивної худоби, яка знаходиться в особистій власності господарств населення сільської місцевості, у розрахунку на 100 господарств**

*(на кінець року; голів)*

	2000	2006	2007	2008	2009	2010	2011 <sup>1</sup>
Великої рогатої худоби	126	97	83	78	75	67	70
у тому числі							
корів	82	59	53	49	47	45	48
Свиней	63	60	53	49	52	48	58
Овець	2,1	1,2	1,1	1,0	1,1	1,1	1,6
Кіз	5,0	5,1	3,5	3,5	3,6	3,7	5,9

<sup>1</sup> – у розрахунку на кількість домогосподарств, що проживають постійно

**1.32. Виробництво шкур господарствами населення**

*(тис. шт.)*

	2000	2006	2007	2008	2009	2010	2011
Великі шкури	225,5	207,0	213,3	185,6	173,6	178,1	148,6
Дрібні шкури (без каракульських), включаючи							
хутросировину	106,7	61,0	67,1	58,5	54,5	56,4	47,5
Свинячі шкури	2,1	1,1	...	...	...	...	...
Кролячі шкури	248,0	264,1	279,8	286,6	300,2	294,2	295,6

### 1.33. Продуктивність худоби та птиці у господарствах населення

	2000	2006	2007	2008	2009	2010	2011
Середній надій молока від однієї корови, кг	3273	3882	3895	3895	3909	3906	3961
Середній настриг вовни з однієї вівці, кг	2,7	2,7	2,6	2,6	2,7	2,5	2,8
Отримано приплоду з розрахунку на 100 маток, голів							
телят	95	97	97	97	97	97	98
поросят	1778	1922	1838	1840	2167	1894	1932
ягнят і козенят	79	67	68	67	67	67	72
Довідково – продуктивність корів та вихід приплоду на 100 маток у сільськогосподарських підприємствах:							
середній надій молока від однієї корови, кг	1913	2605	2297	2655	3111	2930	3202
середній настриг вовни з однієї вівці, кг	0,8	1,3	1,3	1,8	1,8	1,1	0,9
отримано приплоду з розрахунку на 100 маток, голів							
телят	68	77	66	69	70	66	67
поросят	645	1302	901	1329	2057	1873	1825
ягнят і козенят	48	100	92	64	42	43	46

**1.34. Надходження на переробні підприємства основних видів продукції рослинництва та тваринництва від господарств населення**

	<i>(тис. т)</i>						
	2000	2006	2007	2008	2009	2010	2011
Цукрових буряків (фабричних)	212,0	221,2	101,3	27,0	8,0	8,6	8,3
Худоби та птиці (у живій вазі)	20,2	26,9	37,1	22,7	11,6	11,9	2,0
продано у розрахунку на одне домогосподарство сільської місцевості, кг	58	81	115	70	36	37	7
Молока	51,9	113,1	149,6	124,9	81,1	79,9	74,0
продано у розрахунку на одну корову в сільській місцевості, кг	184	511	560	736	516	559	536
продано у розрахунку на одне домогосподарство сільської місцевості, кг	151	341	464	387	252	250	243

**1.35. Частка надходжень на переробні підприємства основних видів сільськогосподарської продукції від господарств населення**

	<i>(відсотків)</i>						
	2000	2006	2007	2008	2009	2010	2011
Цукрових буряків (фабричних)	53,5	36,7	20,4	4,5	1,6	1,3	1,0
Худоби та птиці	82,7	73,7	66,2	56,8	52,9	44,1	8,7
Молока	58,5	60,8	67,5	66,6	56,7	56,1	64,4

**1.36. Обсяги надходжень на переробні підприємства основних продуктів тваринництва від господарств населення, тис.т**

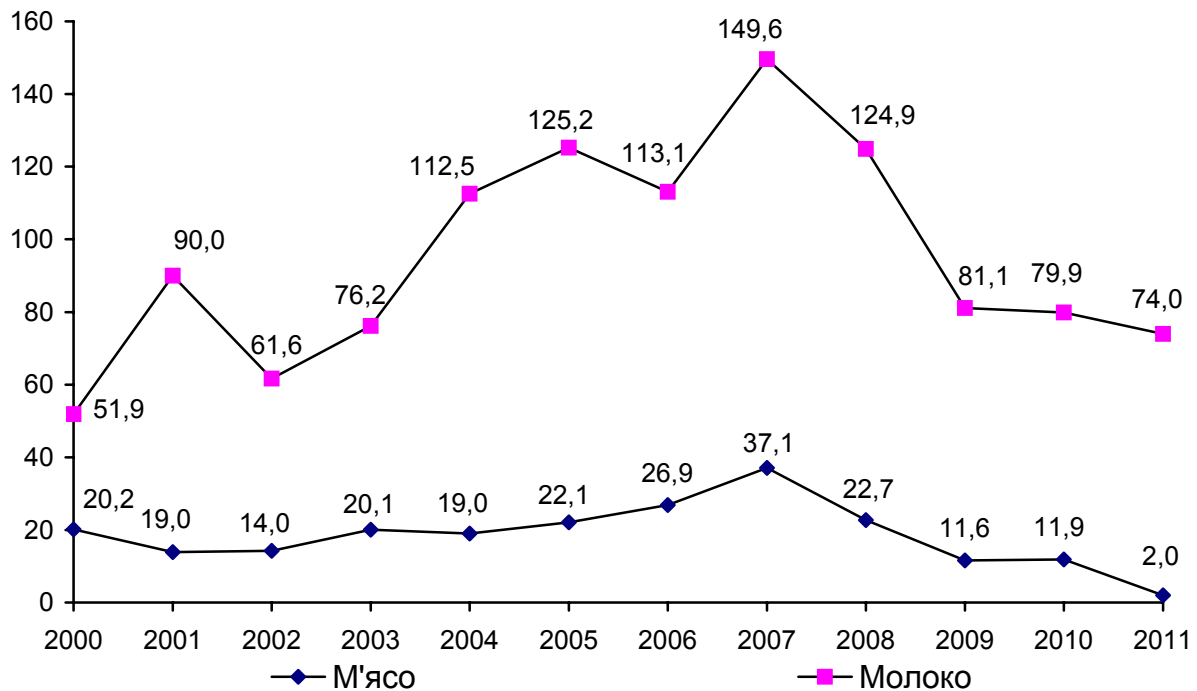

**1.37. Наявність тракторів і зернозбиральних комбайнів у господарствах населення сільської місцевості**

*(на кінець року; шт.)*

	2000	2006	2007	2008	2009	2010	2011
Трактори (без тракторів, на яких змонтовані машини)	7200	10400	10894	11524	12057	12617	13250
Зернозбиральні комбайни	147	1088	1195	1328	1420	1448	1505
<b>До загальної кількості сільськогосподарської техніки в області; відсотків</b>							
Трактори (без тракторів, на яких змонтовані машини)	43,9	68,4	71,7	74,6	76,3	83,2	84,0
Зернозбиральні комбайни	5,4	41,5	47,0	52,2	55,2	64,9	66,4

### 1.38. Сільський житловий фонд

	2000	2006	2007	2008	2009	2010	2011
Загальна площа на кінець року, тис.м <sup>2</sup>	22267,1	23353,0	23584,8	23825,6	24015,9	24396,5	24857,7
Сільський житловий фонд у відсотках до житлового фонду області	44,5	45,0	45,1	45,1	45,0	45,0	45,2
Загальна площа житла, м <sup>2</sup> :							
на одного сільського жителя	21,1	22,7	23,2	23,5	23,8	24,3	24,8
на одного міського жителя	17,1	18,4	18,5	18,7	18,8	19,2	19,4

### 1.39. Рівень обладнання житлового фонду

(на кінець року; відсотків)

	2000	2006	2007	2008	2009	2010	2011
<b>Сільська місцевість</b>							
Загальна площа, обладнана:							
водопроводом	10,5	14,3	15,5	16,9	22,9	26,9	31,4
каналізацією	7,5	11,3	12,3	14,1	20,6	24,5	29,2
центральним опаленням	13,9	16,0	16,5	18,1	21,9	26,0	30,3
газом	80,9	81,4	82,4	82,7	83,3	83,5	83,8
гарячим водопостачанням	4,5	4,7	4,8	6,0	15,2	18,3	22,6
ваннами	6,8	9,6	11,1	12,6	19,1	22,7	26,9
підлоговими електроплитами	0,1	0,1	0,1	0,1	0,1	0,1	0,1
<b>Міська місцевість</b>							
Загальна площа, обладнана:							
водопроводом	82,3	82,2	83,0	83,4	84,5	86,7	87,4
каналізацією	82,1	82,1	82,9	83,3	84,4	86,5	87,3
центральним опаленням	65,0	64,5	65,2	66,1	63,8	70,0	75,0
газом	91,3	91,1	91,3	91,4	91,5	91,5	90,7
гарячим водопостачанням	66,8	68,2	68,0	68,4	70,0	73,9	74,2
ваннами	74,5	75,5	76,1	77,0	73,7	80,2	81,0
підлоговими електроплитами	3,5	3,9	3,6	3,4	3,4	3,2	3,7

## 1.40 Благоустрій населених пунктів

(на кінець року)

	2000	2006	2007	2008	2009	2010	2011
Кількість населених пунктів, які мають:							
водопровід							
міст	43	43	43	43	42	42	42
селищ міського типу	23	25	25	25	25	26	26
сільських населених пунктів	156	146	145	150	169	170	179
каналізацію							
міст	37	37	37	39	41	41	41
селищ міського типу	15	16	16	15	16	18	18
сільських населених пунктів	40	41	40	41	43	43	44
постачання тільки природним, природним та зрідженим газом							
міст	38	41	41	41	41	42	42
селищ міського типу	28	29	30	30	31	32	32
сільських населених пунктів	803	1035	1120	1182	1232	1269	1295
тільки зрідженим газом							
міст	5	3	3	3	3	2	2
селищ міського типу	7	5	4	4	3	2	2
сільських населених пунктів	811	531	507	347	339	251	231

Продовження табл. 1.40  
(до загальної кількості; відсотків)

	2000	2006	2007	2008	2009	2010	2011
Кількість населених пунктів, які мають:							
водопровід							
міст	100	97,7	97,7	97,7	95,5	95,5	95,5
селищ міського типу	65,7	73,5	73,5	73,5	73,5	76,5	76,5
сільських населених пунктів	8,3	7,9	7,8	8,1	9,1	9,2	9,7
каналізацію							
міст	83,3	84,1	84,1	88,6	93,2	93,2	93,2
селищ міського типу	51,4	47,1	47,1	44,1	47,1	52,9	52,9
сільських населених пунктів	2,2	2,2	2,2	2,2	2,3	2,3	2,4
постачання тільки природним, природним та зрідженим газом							
міст	88,4	93,2	93,2	93,2	93,2	95,5	95,5
селищ міського типу	80,0	85,3	88,2	88,2	91,2	94,1	94,1
сільських населених пунктів	43,4	56,0	60,5	63,9	66,6	68,6	70,0
тільки зрідженим газом							
міст	11,6	6,8	6,8	6,8	6,8	4,5	4,5
селищ міського типу	20,0	14,7	11,8	11,8	8,8	5,9	5,9
сільських населених пунктів	43,8	28,7	27,4	18,8	18,3	13,6	12,5

### 1.41. Заклади освіти та культури у сільській місцевості

	<i>(на кінець року)</i>						
	2000	2006	2007	2008	2009	2010	2011
Кількість дошкільних навчальних закладів	191	198	218	243	259	288	360
У них дітей, осіб	4386	6183	7009	8003	8704	10024	10137
у відсотках до загальної кількості дітей відповідного віку	7	12	13	15	16	17	20
Кількість загальноосвітніх закладів	1126	1112	1109	1098	1084	1074	1061
У них учнів, осіб	156080	126544	118870	112323	107281	101130	97080
Кількість клубних закладів	1271	1259	1260	1268	1272	1274	1279
Кількість місць у клубних закладах у розрахунку на 100 осіб	19	20	20	21	21	21	21
Кількість масових та універсальних бібліотек	1180	1154	1153	1151	1147	1147	1146
Бібліотечний фонд - всього, примірників з розрахунку на 100 осіб	692	676	674	656	646	636	624
Кількість демонстраторів кіно (відео) установок	248	59	88	67	67	65	51
Кількість відвідувань кіносеансів у середньому на одного жителя	0,03	0,04	0,03	0,03	0,03	0,02	0,03



### 1.42. Будівництво об'єктів соціально-культурної сфери у сільській місцевості

	2000	2006	2007	2008	2009	2010	2011
Введено в експлуатацію житлових будинків – всього; тисяч м <sup>2</sup> загальної площі	124,2	142,6	224,0	245,2	100,6	238,2	196,9
Кількість збудованих квартир, тис,одиниць	0,8	0,8	1,3	1,3	0,7	1,3	1,0
Введено в експлуатацію: середні навчальні заклади, місць	1484	798	366	560	170	276	640
дошкільні заклади освіти, місць	-	-	-	76	-	50	212
лікарні, ліжок	-	-	-	15	-	-	-
амбулаторно-поліклінічні заклади, відвідувань за зміну	-	282	27	15	58	200	85
клуби та будинки культури, місць	-	-	150	150	300	-	613

### 1.43. Житлові будинки в особистій власності мешканців сільської місцевості

(на 1 січня)

	2001	2007	2008	2009	2010	2011	2012
Кількість житлових будинків, одиниць	335957	337870	338572	339496	339910	341301	342754
Загальна площа житлових будинків, тис.м <sup>2</sup>	21474,7	22582,8	22814,2	23051,0	23243,1	23616,8	24071,7
Житлова площа житлових будинків тис.м <sup>2</sup> .	13995,6	14510,4	14630,1	14734,4	14830,1	14965,6	15139,6
Припадає в середньому на один будинок :							
загальної площі, м <sup>2</sup>	63,9	66,8	67,4	67,9	68,3	69,2	70,2
житлової площі, м <sup>2</sup>	41,7	42,9	43,2	43,2	43,6	43,8	44,2
Із загальної кількості житлових будинків – незаселені та ті, в яких не мешкають постійно:							
кількість одиниць	18017	28277	29331	30679	31665	33360	35292
загальна площа, тис.м <sup>2</sup>	852,4	1363,4	1417,6	1483,3	1540,2	1734,7	1811,2
Питома вага незаселених житлових будинків у загальній кількості житлових будинків, відсотків	5,4	8,4	8,7	9,0	9,3	9,8	10,3

**1.44. Кількість домогосподарств, їх розмір та склад у 2011 році  
(за даними вибіркового обстеження умов життя домогосподарств)**

	Усі домогосподарства	У тому числі проживають	
		у міських поселеннях	у сільській місцевості
<b>Кількість домогосподарств:</b>			
тисяч	821,0	519,6	301,4
у відсотках	100,0	63,3	36,7
<b>Середній розмір домогосподарства (осіб)</b>			
	3,02	2,86	3,30
<b>Розподіл складу домогосподарства, відсотків</b>			
<b>Діти у віці :</b>			
до 7 років	22,7	24,2	20,1
до 14 років	36,5	38,4	33,2
<b>Підлітки у віці 14-17 років</b>			
	29,8	23,8	39,7
<b>Чоловіки 18-59 років</b>			
	29,7	29,8	29,5
<b>Чоловіки 60 років і старші</b>			
	6,9	6,5	7,5
<b>Жінки 18-54 років</b>			
	27,1	28,9	24,4
<b>Жінки 55 років і старші</b>			
	15,5	13,9	17,9
<b>Частка домогосподарств, які складаються, відсотків</b>			
З однієї особи	20,8	20,4	21,4
З двох осіб	21,6	23,5	18,2
З трьох осіб	19,8	24,6	11,7
З чотирьох осіб	19,9	19,6	20,4
З п'яти осіб і більше	17,9	11,9	28,3

### 1.45. Споживання основних продуктів харчування населенням Львівської області

(на одну особу за рік; кг)

	2000	2006	2007	2008	2009	2010	2011
М'ясо і м'ясопродукти в перерахунку на м'ясо	32,1	38,5	40,1	44,7	45,4	45,9	45,4
Молоко і молочні продукти в перерахунку на молоко	264,8	265,0	250,5	233,9	218,2	210,5	207,6
Риба і рибопродукти	6,0	10,9	12,2	14,8	12,2	11,3	10,8
Яйця, шт.	175	229	230	238	250	266	287
Хлібні продукти	126,7	119,9	118,8	119,2	115,3	104,7	105,9
Картопля	146,6	159,9	158,3	155,3	168,7	154,5	177,8
Овочі і продовольчі баштанні	84,4	126,8	127,1	128,4	121,9	126,1	147,8
Цукор	35,9	34,0	36,5	39,3	36,0	33,9	36,4
Олія	8,9	13,2	14,6	14,5	16,3	15,7	14,7

### 1.46. Темпи зміни обсягів споживання продуктів харчування населенням Львівської області

(до попереднього року; відсотків)

	2000	2006	2007	2008	2009	2010	2011	2011 до 2000
М'ясо і м'ясопродукти в перерахунку на м'ясо	100,6	104,9	104,2	111,5	101,6	101,1	98,9	141,4
Молоко і молочні продукти в перерахунку на молоко	95,7	102,5	94,5	93,4	93,3	96,5	98,6	78,4
Риба і рибопродукти	96,8	100,9	111,9	121,3	82,4	92,6	95,6	180,0
Яйця	95,6	106,5	100,4	103,5	105,0	106,4	107,9	164,0
Хлібні продукти	99,8	99,6	99,1	100,3	96,7	90,8	101,1	83,6
Картопля	115,8	108,0	99,0	98,1	108,6	91,6	115,1	121,3
Овочі і продовольчі баштанні	98,7	106,0	100,2	101,0	94,9	103,4	117,2	175,1
Цукор	105,6	108,3	107,4	107,7	91,6	94,2	107,4	101,4
Олія	103,5	105,6	110,6	99,3	112,4	96,3	93,6	165,2

**1.47. Баланси основних видів продукції рослинництва та продуктів переробки зерна у Львівській області за 2011 рік**

(тис.т)

	Хлібопродукти	Картопля	Овочі та баштанні продовольчі культури	Плоди, ягоди та виноград
<b>Надходження</b>				
Запаси на початок року	139,8	985,7	50,2	12,7
Вироблено	395,1	1760,4	439,1	91,1
Куплено в торговельній мережі	83,9	5,3	20,3	24,2
Одержано в рахунок оплати праці	1,3	0,0	0,0	0,0
Одержано за оренду паїв	31,9	0,0	0,0	0,0
Куплено на ринках (включаючи завезену продукцію)	58,4	93,4	74,8	5,6
Інші надходження	341,5	-	33,6	4,7
<b>Використання</b>				
Витрачено на корм	424,3	721,8	59,3	0,6
Продано переробним та закупівельним організаціям	0,0	-	-	-
Продано на ринках (включаючи вивіз за межі області)	47,5	93,3	63,6	5,5
Інші витрати (включаючи бартерні операції)	11,5	29,8	20,2	0,1
Втрати при зберіганні	6,9	182,1	13,2	0,1
Запаси на кінець року	183,9	1088,3	80,3	12,8
Витрачено на споживання	359,3	452,2	375,9	116,6

**1.48. Баланси основних продуктів тваринництва  
у Львівській області за 2011 рік**

	М'ясо та м'ясні продукти	Молоко та молочні продукти	Яйця
	тис. т		млн. шт.
<b>Надходження</b>			
Запаси на початок року	0,4	1,5	2,5
Вироблено	61,1	606,5	440,8
Куплено в торговельній мережі	45,3	86,7	176,5
Одержано в рахунок оплати праці	0,1	0,1	3,6
Куплено на ринках (включаючи завезену продукцію)	12,7	75,8	108,5
Інші надходження	6,0	1,0	52,5
<b>Використання</b>			
Витрачено на корм	0,1	54,0	25,4
Продано переробним та закупівельним організаціям	1,4	74,0	-
Продано на ринках (включаючи вивіз за межі області)	8,1	74,8	26,0
Продано сільгосп підприємствам за договорами	-	0,0	-
Інші витрати (включаючи бартерні операції)	0,1	39,5	0,0
Запаси на кінець року	0,4	1,4	2,5
Витрачено на споживання	115,5	527,9	730,5

**1.49. Грошові витрати домогосподарств сільської місцевості (за даними вибіркового обстеження умов життя домогосподарств)**

	Грошові витрати у середньому за місяць з розрахунку на одне домогосподарство, грн.			Структура грошових витрат, відсотків		
	2009	2010	2011	2009	2010	2011
Продукти харчування	953,02	1081,01	1268,71	47,2	47,6	47,4
Алкоголь	51,0	63,69	68,58	2,5	2,8	2,6
Тютюн	44,33	58,05	56,97	2,2	2,5	2,1
Одяг і взуття	191,58	226,10	242,41	9,4	9,9	9,0
товари	189,87	223,18	237,32	9,3	9,8	8,8
послуги	2,92	2,92	5,09	0,1	0,1	0,2
Житло, вода, електроенергія, газ та інші види палива	151,55	176,15	211,72	7,5	7,8	8,0
товари	142,41	162,30	187,23	7,0	7,2	7,0
послуги	9,14	13,85	24,49	0,5	0,6	1,0
<i>Довідково:</i> оплата житла, комунальних продуктів та послуг	103,59	130,38	137,07	5,1	5,7	5,1
Меблі, предмети домашнього побуту, побутова техніка та щоденне обслуговування житла	47,87	50,96	63,74	2,4	2,2	2,3
товари	43,87	48,50	61,76	2,2	2,1	2,3
послуги	4,0	2,46	1,98	0,2	0,1	0,0
Охорона здоров'я	52,85	83,21	65,73	2,6	3,7	2,5
товари	29,93	38,60	33,04	1,5	1,7	1,3
послуги	22,92	44,61	32,69	1,1	2,0	1,2
Транспорт	72,75	66,28	87,16	3,6	2,9	3,3
товари	35,98	27,25	44,27	1,8	1,2	1,7
послуги	36,77	39,03	42,89	1,8	1,7	1,6
Зв'язок	53,05	61,56	65,14	2,6	2,7	2,4
товари	4,04	6,51	4,30	0,2	0,3	0,1
послуги	49,01	55,05	60,84	2,4	2,4	2,3
Відпочинок і культура	14,28	17,06	24,22	0,7	0,8	0,9
товари	11,94	14,91	19,18	0,6	0,7	0,7
послуги	2,34	2,15	5,04	0,1	0,1	0,2
Освіта	16,10	22,19	38,83	0,8	1,0	1,4
Ресторани та готелі	49,39	27,16	44,66	2,4	1,2	1,7
з них харчування поза домом	45,68	26,04	39,91	2,3	1,1	1,5



Продовження табл. 1.49

	Грошові витрати у середньому за місяць з розрахунку на одне домогосподарство, грн.			Структура грошових витрат, відсотків		
	2009	2010	2011	2009	2008	2011
Різні товари і послуги	61,73	67,76	88,79	3,1	3,0	3,3
товари	41,09	45,78	58,07	2,1	2,0	2,2
послуги	20,64	21,98	30,72	0,6	1,0	1,1
Споживчі грошові витрати	1759,5	2001,18	2326,66	87,0	88,1	86,9
Розподіл споживчих грошових витрат:						
продовольчі товари	1048,35	1202,75	1394,26	51,9	52,9	52,1
непродовольчі товари	499,13	567,03	645,17	24,7	25,0	24,1
послуги	212,02	231,40	287,23	10,4	10,2	10,7
<i>Довідково:</i> витрати на продовольчі товари та харчування поза домом	1094,03	1228,79	1434,17	54,2	54,0	53,6
Витрати на особисте підсобне господарство	122,24	146,17	172,42	6,0	6,5	6,5
Допомога родичам, іншим особам	53,36	64,15	87,19	2,6	2,9	3,3
Купівля нерухомості	-	-	-	-	-	-
Капітальний ремонт, будівництво житла та інших будівель	32,39	16,79	42,79	1,6	0,7	1,6
Купівля акцій, сертифікатів, валюти, вклади до банків	49,64	37,07	38,58	2,5	1,6	1,4
Аліменти	3,61	-	2,65	0,2	-	0,0
Податки, збори, внески	-	0,06	0,25	-	0,0	0,0
Інші витрати	2,11	5,38	8,28	0,1	0,2	0,3
Неспоживчі грошові витрати	263,35	269,62	352,16	13,0	11,9	13,1
Всього грошових витрат	2022,85	2270,80	2678,82	100,0	100,0	100,0
Кількість домогосподарств (тисяч)	301,2	301,2	301,4	x	x	x
Середній розмір домогосподарства (осіб)	3,34	3,31	2,61	x	x	x
Кількість обстежених домогосподарств	209	212	213	x	x	x

**1.50. Сукупні витрати домогосподарств сільської місцевості (за даними вибіркового обстеження умов життя домогосподарств)**

	Сукупні витрати у середньому за місяць з розрахунку на одне домогосподарство, грн.			Структура сукупних витрат, відсотків		
	2009	2010	2011	2009	2010	2011
Продукти харчування	1502,23	1756,73	1980,58	59,2	60,5	59,6
Алкоголь	52,20	65,41	69,96	2,1	2,3	2,1
Тютюн	44,33	58,05	56,97	1,8	2,0	1,7
Одяг і взуття	191,58	226,10	242,41	7,6	7,7	7,3
товари	189,87	223,18	237,32	7,5	7,6	7,1
послуги	1,71	2,92	5,09	0,1	0,1	0,2
Житло, вода, електроенергія, газ та інші види палива	167,98	193,11	226,19	6,6	6,7	6,8
товари	158,82	179,16	201,66	6,2	6,2	6,1
послуги	9,16	13,95	24,53	0,4	0,5	0,7
<i>Довідково:</i> оплата житла, комунальних продуктів та послуг з них сума пільг та субсидій	120,02	147,34	151,54	4,7	5,1	4,6
Предмети домашнього вжитку, побутова техніка та поточне утримання житла	47,87	50,96	63,74	1,9	1,8	1,9
товари	43,87	48,50	61,76	1,7	1,7	1,8
послуги	4,0	2,46	1,98	0,2	0,1	0,1
Охорона здоров'я	53,61	86,78	66,03	2,1	3,0	2,0
товари	30,42	41,75	33,34	1,2	1,5	1,0
послуги	23,19	45,03	32,69	0,9	1,5	1,0
<i>довідково:</i> сума пільг та дотацій на товари і послуги з охорони здоров'я	0,76	3,57	0,30	0,0	0,1	0,0

Продовження табл. 1.50

	Сукупні витрати у середньому за місяць з розрахунку на одне домогосподарство, грн.			Структура сукупних витрат, відсотків		
	2009	2010	2011	2009	2010	2011
Транспорт	73,66	68,86	89,63	2,9	2,4	2,7
товари	35,98	27,25	44,27	1,4	1,0	1,3
послуги	37,689	41,61	45,36	1,5	1,4	1,4
Зв'язок	53,18	61,66	65,20	2,1	2,1	2,0
товари	4,04	6,51	4,30	0,2	0,2	0,2
послуги	49,14	55,15	60,90	1,9	1,9	1,8
Відпочинок і культура	17,53	17,21	24,22	0,7	0,6	0,7
товари	11,94	14,91	19,18	0,5	0,5	0,5
послуги	5,59	2,30	5,04	0,2	0,1	0,2
Освіта	16,10	22,19	38,83	0,6	0,8	1,2
Ресторани та готелі	49,39	27,16	44,66	1,9	0,9	1,3
з них харчування						
поза домом	45,68	26,04	39,91	1,8	0,9	1,2
Інші товари і послуги	61,73	67,76	88,79	2,4	2,3	2,7
товари	41,09	45,78	58,07	1,6	1,5	1,8
послуги	20,64	21,98	30,72	0,8	0,8	0,9
Споживчі сукупні витрати	2331,39	2701,98	3057,21	91,9	93,1	92,0
Розподіл споживчих сукупних витрат:						
продовольчі товари	1598,76	1880,19	2107,51	63,1	64,8	63,4
непродовольчі						
товари	516,03	587,04	659,90	20,3	20,2	19,8
послуги	216,60	234,75	289,80	8,5	8,1	8,8

Продовження табл. 1.50

	Сукупні витрати у середньому за місяць з розрахунку на одне домогосподарство, грн.			Структура сукупних витрат, відсотків		
	2009	2010	2011	2009	2010	2011
<i>Довідково:</i> витрати на продовольчі товари та харчування поза домом	1644,44	1906,23	2147,42	64,9	65,7	64,6
Неспоживчі сукупні витрати	206,50	200,5	266,03	8,1	6,9	8,0
допомога родичам, іншим особам	87,55	103,36	147,51	3,4	3,5	4,5
купівля акцій, нерухомості, будівництво, капремонт,						
вклади до банків	82,03	53,86	81,37	3,2	1,9	2,4
інші витрати	36,92	43,28	37,15	1,5	1,5	1,1
Всього сукупних витрат	2537,89	2902,48	3323,24	100,0	100,0	100,0
Кількість домогосподарств (тисяч)	301,2	301,2	301,4	x	x	x
Середній розмір домогосподарства (осіб)	3,34	3,31	2,61	x	x	x
Кількість обстежених домогосподарств	209	212	213	x	x	x

**1.51. Грошові доходи і сукупні ресурси домогосподарств сільської місцевості (за даними вибіркового обстеження умов життя домогосподарств)**

	Грошові доходи і сукупні ресурси у середньому за місяць з розрахунку на одне домогосподарство, грн.			Структура сукупних ресурсів, відсотків		
	2009	2010	2011	2009	2010	2011
Оплата праці	158,27	1443,89	1734,60	41,7	42,0	43,3
Доходи від підприємницької діяльності та самозайнятості	48,92	49,04	73,33	1,6	1,4	1,8
Доходи від продажу сільськогосподарської продукції	175,33	196,29	243,98	5,8	5,7	6,1
Доходи від продажу особистого і домашнього майна	6,65	0,64	0,11	0,2	0,0	0,0
Доходи від продажу нерухомості	-	-	-	-	-	-
Доходи від власності (дивіденди від акцій та інших цінних паперів, відсотки по вкладах, доходи від здачі внайми нерухомості тощо)	3,05	3,10	6,74	0,1	0,1	0,1
Пенсії	713,68	787,38	954,79	23,6	22,9	23,9
Стипендії	25,33	27,37	14,41	0,8	0,8	0,4
Допомоги, пільги, субсидії та компенсаційні виплати, надані готівкою	57,36	136,91	71,25	1,9	4,0	1,8
у тому числі						
допомога по безробіттю	7,72	6,97	6,42	0,2	0,2	0,1
допомога малозабез-печеним сім'ям	24,93	10,71	7,58	0,9	0,3	0,2
допомоги на дітей	20,82	102,04	52,17	0,7	3,0	1,4
субсидії та пільги готівкою на оплату житлово-комунальних послуг, електроенергії та палива	0,64	0,93	0,27	0,0	0,0	0,0

Продовження табл. 1.51

	Грошові доходи і сукупні ресурси у середньому за місяць з розрахунку на одне домогосподарство, грн.			Структура сукупних ресурсів, відсотків		
	2009	2010	2011	2009	2010	2011
інші допомоги	3,25	16,26	4,81	0,1	0,5	0,1
Грошова допомога від родичів та інших осіб	125,69	118,72	171,80	4,2	3,4	4,3
Аліменти	-	1,36	2,80	-	0,0	0,1
Інші грошові доходи	15,23	24,89	26,49	0,5	0,7	0,7
Грошові доходи	2429,51	2789,59	3300,30	80,4	81,0	82,5
Вартість спожитої продукції, отриманої з особистого підсобного господарства та від самозаготівель	406,60	491,72	520,57	13,5	14,2	13,0
Пільги та субсидії безготівкові на оплату житловокомунальних послуг, електроенергії та палива	16,43	16,96	14,47	0,6	0,5	0,4
Грошова оцінка допомоги від родичів та інших осіб продовольчими товарами	55,76	78,76	80,58	1,8	2,3	2,0
Негрошові доходи	483,84	593,87	618,45	16,0	17,2	15,5
Всього загальних доходів	2913,35	3383,43	3918,75	96,4	98,2	98,0
Використання заощаджень, позики, повернені домогосподарству борги	108,73	61,69	80,55	3,6	1,8	2,0
Всього сукупних ресурсів	3022,08	3445,12	3999,30	100,0	100,0	100,0
Кількість домогосподарств (тисяч)	301,2	301,2	301,4	x	x	x
Середній розмір домогосподарства (осіб)	3,34	3,31	2,61	x	x	x
Кількість обстежених домогосподарств	209	212	213	x	x	x

**1.52. Структура сукупних ресурсів домогосподарств сільської місцевості (за даними вибіркового обстеження умов життя домогосподарств), відсотків**

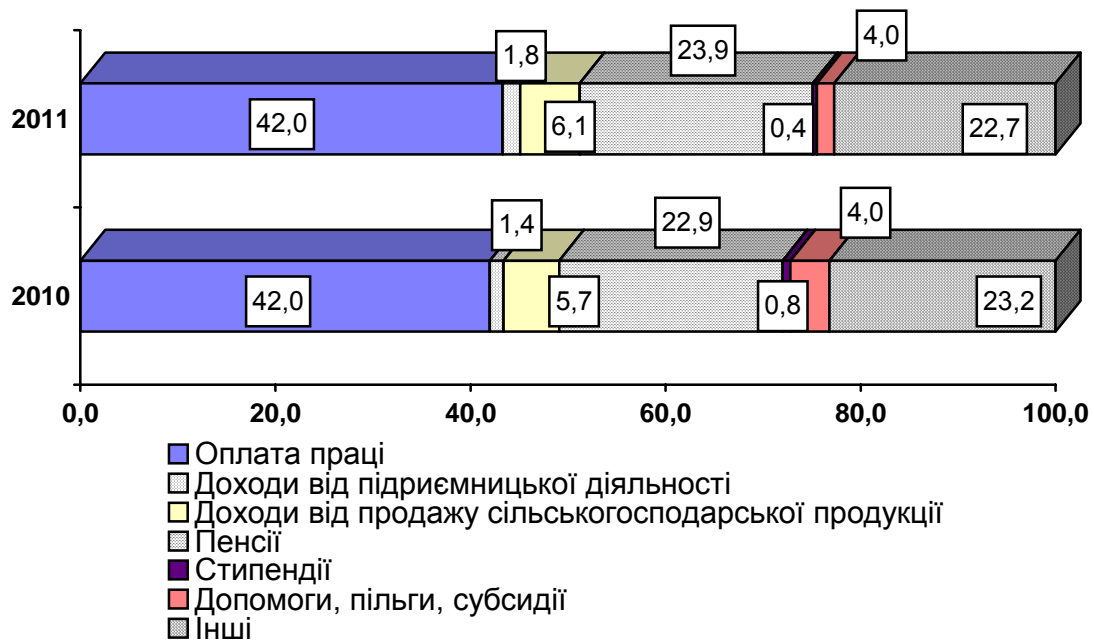

**1.53. Структура грошових витрат у домогосподарствах сільської місцевості за 2011 рік, відсотків**

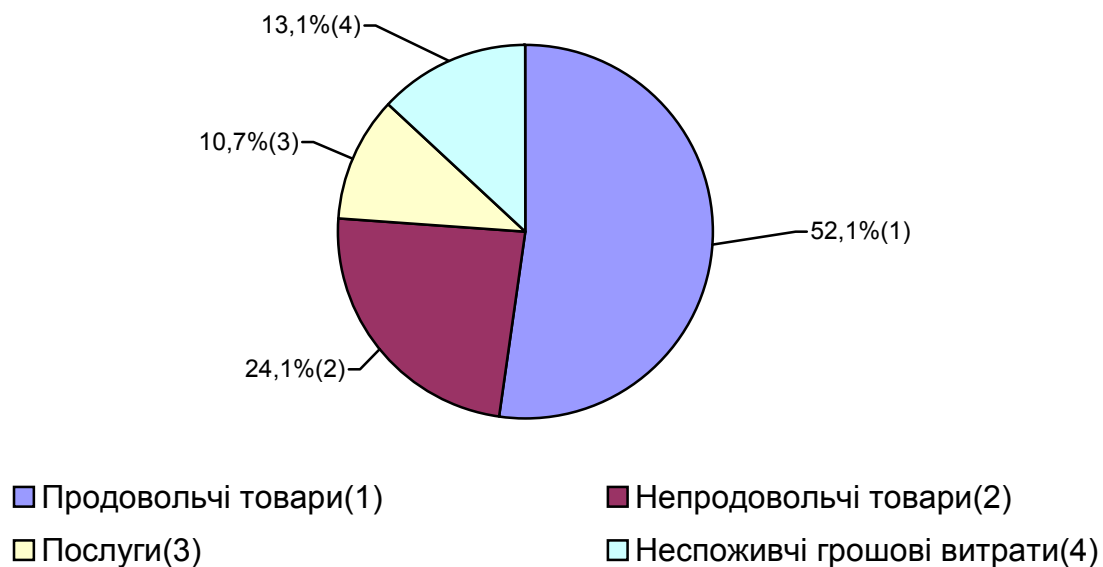

**1.54. Споживання продуктів харчування в домогосподарствах сільської місцевості (за даними вибіркового обстеження умов життя домогосподарств)**

*(у середньому за місяць на одну особу; кг)*

	2008	2009	2010	2011
Хліб і хлібні продукти	10,6	10,0	9,7	10,1
М'ясо, м'ясопродукти та сало (в перерахунку на м'ясо)	3,1	2,9	3,1	3,2
Риба і рибопродукти	1,5	1,1	1,1	1,0
Молоко, молокопродукти та масло (в перерахунку на молоко)	31,5	25,4	19,9	23,4
Яйця, штук	17	16	16	17
Олія і жири				
масло	0,5	0,5	0,4	0,4
сало та жири тваринні	0,2	0,2	0,2	0,2
олія та інші рослинні жири	1,9	2,1	2,1	2,0
Картопля	13,1	11,6	11,9	11,2
Овочі і баштанні (кавуни, дині)	9,1	9,1	8,3	9,5
Фрукти, ягоди, горіхи, виноград, кавуни, дині	2,5	2,1	1,9	2,1
Цукор (включаючи цукор, використаний на кондитерські вироби), мед	3,2	2,8	2,6	3,1



**1.55. Частка спожитих продуктів харчування, вироблених в особистих підсобних господарствах сільської місцевості (за даними вибіркового обстеження умов життя домогосподарств)**

*(у середньому за місяць; відсотків)*

	2009	2010	2011
Хліб і хлібні продукти	5,9	4,5	3,8
М'ясо і м'ясопродукти (в перерахунку на м'ясо)	20,9	25,5	23,3
Риба і рибопродукти	-	-	0,4
Молоко та сир (в перерахунку на молоко)	60,1	52,8	62,9
Яйця, штук	76,3	72,5	72,3
Олія і жири			
масло	7,1	3,6	3,0
сало та жири тваринні	49,6	54,2	59,6
олія та інші рослинні жири	-	-	-
Фрукти, ягоди, горіхи, виноград, кавуни, дині	26,0	19,1	15,8
Овочі і баштанні	-		
Картопля	94,9	77,2	72,9
Цукор (включаючи цукор, використаний на кондитерські вироби), мед	1,7	1,9	1,5
<i>Довідково:</i>			
М'ясо, м'ясопродукти та сало (в перерахунку на м'ясо)	22,9	25,5	25,5
Молоко, молокопродукти та масло (в перерахунку на молоко)	60,1	52,8	54,6
Фрукти, ягоди, горіхи, виноград	26,0	27,9	22,8
Картопля	94,9	91,1	91,3
Овочі і баштанні (кавуни, дині)	51,0	48,9	44,2

**II. ПОКАЗНИКИ СІЛЬСЬКОГОСПОДАРСЬКОЇ ДІЯЛЬНОСТІ  
ГОСПОДАРСТВ НАСЕЛЕННЯ  
ЗА РАЙОНАМИ ТА МІСТАМИ ЛЬВІВСЬКОЇ ОБЛАСТІ**

## 2.1. Чисельність наявного населення

	Усього населення		У тому числі сільське		Питома вага сільського населення в загальній чисельності наявного населення	
	2010	2011	2010	2011	2010	2011
	на кінець року; тис.осіб				відсотків	
<b>Львівська область</b>	<b>2544,7</b>	<b>2540,9</b>	<b>998,2</b>	<b>996,1</b>	<b>39,2</b>	<b>39,2</b>
Бродівський	60,5	60,2	34,6	34,3	57,2	57,1
Буський	46,5	46,4	30,3	30,2	65,2	65,1
Городоцький	69,5	69,3	45,2	45,0	65,0	65,0
Дрогобицький	74,4	74,5	68,1	68,1	91,5	91,4
Жидачівський	71,7	71,1	41,9	41,4	58,4	58,2
Жовківський	109,4	109,3	70,9	71,0	64,8	65,0
Золочівський	70,2	70,0	41,7	41,3	59,4	59,1
Кам'янка-Бузький	57,5	57,4	34,5	34,3	60,0	59,8
Миколаївський	63,4	63,3	45,9	45,8	72,4	72,3
Мостиський	57,4	57,4	41,9	41,8	73,0	72,8
Перемишлянський	40,4	40,1	29,7	29,4	73,5	73,4
Пустомитівський	112,4	112,9	97,6	98,1	86,8	86,9
Радехівський	48,7	48,6	35,8	35,7	73,5	73,4
Самбірський	69,7	69,5	58,4	58,2	83,8	83,7
Сколівський	47,2	47,4	34,3	34,4	72,7	72,5
Сокальський	93,7	93,6	59,3	59,1	63,3	63,1
Старосамбірський	78,2	78,2	60,3	60,3	77,1	77,0
Стрийський	62,1	62,1	59,7	59,7	96,1	96,2
Турківський	50,3	50,3	41,7	41,7	82,9	82,8
Яворівський	123,2	123,6	66,4	66,4	53,9	53,7
м.Львів	760,0	758,1	-	-	-	-
м.Борислав	37,2	37,1	-	-	-	-
м.Дрогобич	98,7	98,1	-	-	-	-
м.Моршин	6,1	6,1	-	-	-	-
м.Новий Розділ	28,5	28,8	-	-	-	-
м.Самбір	35,0	35,0	-	-	-	-
м.Стрий	60,3	60,1	-	-	-	-
м.Трускавець	29,7	29,6	-	-	-	-
м.Червоноград	82,8	82,7	-	-	-	-

## 2.2. Кількість домогосподарств населення сільської місцевості

(на кінець року; тисяч)

	2000	2006	2007	2008	2009	2010	2011 <sup>1</sup>
<b>Львівська область</b>	<b>335,7</b>	<b>323,1</b>	<b>322,6</b>	<b>321,6</b>	<b>321,2</b>	<b>319,4</b>	<b>304,8</b>
Бродівський	12,6	11,5	11,4	11,4	11,2	11,3	10,7
Буський	12,1	11,3	11,3	11,2	11,2	11,1	10,2
Городоцький	15,5	14,6	14,6	14,4	14,3	14,3	13,8
Дрогобицький	22,6	22,0	22,0	21,9	21,9	22,0	21,3
Жидачівський	18,2	15,8	15,7	15,6	15,4	15,3	14,4
Жовківський	22,2	19,8	19,9	19,9	19,9	19,8	19,1
Золочівський	15,4	14,3	14,1	13,9	13,8	13,6	13,3
Кам'янка-Бузький	11,9	11,4	11,4	11,2	11,2	11,1	10,8
Миколаївський	14,5	13,6	13,6	13,6	13,6	13,4	13,1
Мостиський	16,2	13,7	13,6	13,5	13,4	13,3	13,0
Перемишлянський	13,5	12,0	11,9	11,8	11,7	11,5	10,8
Пустомитівський	32,4	33,6	34,0	34,5	34,7	35,0	30,5
Радехівський	12,3	11,7	11,6	11,6	11,5	11,4	11,2
Самбірський	20,7	19,8	19,8	19,6	19,5	19,3	18,3
Сколівський	12,4	11,5	11,5	11,4	11,9	11,1	11,1
Сокальський	19,0	18,2	18,2	18,1	18,0	18,1	17,1
Старосамбірський	19,9	18,3	18,2	18,2	18,3	18,3	17,9
Стрийський	18,3	17,7	17,6	17,6	17,5	17,5	17,3
Турківський	14,1	13,6	13,5	13,6	13,5	13,2	13,0
Яворівський	20,0	18,7	18,7	18,6	18,7	18,8	17,9

<sup>1</sup> – кількість домогосподарств, що проживають постійно

### 2.3. Валова продукція сільського господарства в господарствах населення (у постійних цінах 2010 року)

	Усього			Частка валової продукції господарств населення в загальному обсязі її виробництва		
	2009	2010	2011	2009	2010	2011
	тис.грн.			відсотків		
<b>Львівська область</b>	<b>5898400</b>	<b>5508568</b>	<b>6152843</b>	<b>76,6</b>	<b>74,7</b>	<b>73,2</b>
Бродівський	279269	288107	300783	67,8	71,8	66,5
Буський	232912	219106	240736	63,9	62,8	57,5
Городоцький	259652	239630	307128	84,1	85,3	84,2
Дрогобицький	312269	279537	325016	85,1	83,9	88,0
Жидачівський	274133	220436	256202	72,1	70,8	63,7
Жовківський	525551	467437	543874	86,2	86,3	85,6
Золочівський	256755	245129	285380	57,3	55,8	57,0
Кам'янка-Бузький	265848	257231	280646	69,4	67,0	63,8
Миколаївський	187543	178819	196479	68,3	65,0	65,0
Мостиський	274506	273124	273876	93,2	90,7	88,5
Перемишлянський	276911	261976	275274	91,4	89,5	87,5
Пустомитівський	410941	406688	475106	75,4	75,5	76,8
Радехівський	258965	250055	265837	73,6	70,9	66,6
Самбірський	305241	269361	294304	76,3	73,5	71,7
Сколівський	139058	131368	139355	100,0	100,0	96,1
Сокальський	486773	462441	483609	71,6	67,2	68,7
Старосамбірський	308182	263990	309639	97,7	97,6	96,8
Стрийський	211589	188434	213021	53,6	46,1	42,4
Турківський	223504	213615	218176	99,9	99,9	99,9
Яворівський	354237	341937	408933	88,3	88,9	86,0
м. Львів	12065	13017	15139	56,4	97,1	72,3
м. Борислав	9982	8028	10203	100,0	100,0	100,0
м. Дрогобич	10464	10246	12557	20,7	15,6	28,8
м. Моршин	1134	1099	1081	100,0	100,4	100,0
м. Новий Розділ	3002	2405	2906	100,0	100,0	100,0
м. Самбір	5688	4791	5645	100,0	100,0	99,9
м. Стрий	3462	2965	3356	99,5	90,4	99,6
м. Трускавець	1238	1220	1239	100,0	100,0	100,0
м. Червоноград	7526	6376	7343	100,0	100,0	100,0

Продовження табл. 2.3

	У тому числі рослинництва		Частка валової продукції рослинництва господарств населення в загальному обсязі її виробництва	
	2010	2011	2010	2011
	тис.грн.		відсотків	
<b>Львівська область</b>	<b>2768093</b>	<b>3519444</b>	<b>72,8</b>	<b>71,8</b>
Бродівський	145687	164629	63,1	57,7
Буський	90845	118682	55,5	50,9
Городоцький	138175	207390	83,3	82,7
Дрогобицький	140198	192186	91,2	90,6
Жидачівський	87747	126953	64,1	56,0
Жовківський	295601	378182	89,9	87,8
Золочівський	127592	170786	46,7	50,4
Кам'янка-Бузький	146410	174592	57,7	55,1
Миколаївський	70404	93122	72,6	74,7
Мостиський	161914	167342	87,1	84,4
Перемишлянський	107746	126228	87,5	84,0
Пустомитівський	285763	360112	88,4	87,3
Радехівський	117068	140309	57,6	54,4
Самбірський	105931	133758	74,0	68,2
Сколівський	33499	46145	99,9	100,0
Сокальський	235725	268104	57,7	60,6
Старосамбірський	108442	158947	96,5	95,7
Стрийський	82499	111605	69,8	59,9
Турківський	46276	59101	99,4	99,6
Яворівський	203285	274317	97,8	96,1
м.Львів	10332	12507	97,3	68,8
м.Борислав	5919	8165	100,0	100,0
м.Дрогобич	7968	10359	12,6	25,0
м.Моршин	796	769	100,0	100,0
м.Новий Розділ	1463	1995	100,0	100,0
м.Самбір	2721	3647	100,0	99,8
м.Стрий	2138	2546	99,4	99,8
м.Трускавець	1055	1066	100,0	100,0
м.Червоноград	4894	5900	100,0	100,0

Продовження табл. 2.3

	У тому числі тваринництва		Питома вага валової продукції тваринництва господарств населення в загальному обсязі її виробництва	
	2010	2011	2010	2011
	тис.грн.		відсотків	
<b>Львівська область</b>	<b>2740475</b>	<b>2633399</b>	<b>76,8</b>	<b>75,3</b>
Бродівський	142420	136154	83,7	81,5
Буський	128261	122054	69,2	65,8
Городоцький	101455	99738	88,3	87,4
Дрогобицький	139339	132830	77,5	84,5
Жидачівський	132689	129249	76,2	73,8
Жовківський	171836	165692	80,7	80,9
Золочівський	117537	114594	70,9	70,8
Кам'янка-Бузький	110821	106054	85,0	86,3
Миколаївський	108415	103357	60,8	58,2
Мостиський	111210	106534	96,4	95,7
Перемишлянський	154230	149046	90,9	90,8
Пустомитівський	120925	114994	56,2	55,7
Радехівський	132987	125528	88,9	89,1
Самбірський	163430	160546	73,2	74,8
Сколівський	97869	93210	100,0	94,3
Сокальський	226716	215505	81,1	82,4
Старосамбірський	155548	150692	98,4	98,0
Стрийський	105935	101416	36,4	32,1
Турківський	167339	159075	100,0	100,0
Яворівський	138652	134616	78,4	70,8
м.Львів	2685	2632	96,5	95,6
м.Борислав	2109	2038	100,0	100,0
м.Дрогобич	2278	2198	96,6	97,3
м.Моршин	303	312	101,3	100,0
м.Новий Розділ	942	911	100,0	100,0
м.Самбір	2070	1998	100,0	100,0
м.Стрий	827	810	73,1	99,0
м.Трускавець	165	173	100,0	100,0
м.Червоноград	1482	1443	100,0	100,0

## 2.4. Валова продукція сільського господарства на 100 га сільськогосподарських угідь у господарствах населення

(тис.грн.)

	Уся валова продукція		У тому числі:			
	2010	2011	рослинництва		тваринництва	
			2010	2011	2010	2011
<b>Львівська область</b>	<b>698,9</b>	<b>772,9</b>	<b>351,2</b>	<b>442,1</b>	<b>347,7</b>	<b>330,8</b>
Бродівський	875,7	893,6	442,8	489,1	432,9	404,5
Буський	669,7	731,9	277,7	360,8	392,0	371,1
Городоцький	628,6	771,9	362,5	521,2	266,1	250,7
Дрогобицький	745,9	834,4	374,1	493,4	371,8	341,0
Жидачівський	581,8	638,7	231,6	316,5	350,2	322,2
Жовківський	772,0	920,2	488,2	639,9	283,8	280,3
Золочівський	1134,1	1308,4	590,3	783,0	543,8	525,4
Кам'янка-Бузький	604,7	669,2	344,2	416,3	260,5	252,9
Миколаївський	722,0	766,9	284,3	363,5	437,7	403,4
Мостиський	674,9	689,8	400,1	421,5	274,8	268,3
Перемишлянський	728,4	763,1	299,6	349,9	428,8	413,2
Пустомитівський	1014,4	1180,3	712,8	894,6	301,6	285,7
Радехівський	623,6	664,9	292,0	350,9	331,6	314,0
Самбірський	482,0	529,1	189,6	240,5	292,4	288,6
Сколівський	505,2	535,9	128,8	177,5	376,4	358,4
Сокальський	807,3	827,9	411,5	459,0	395,8	368,9
Старосамбірський	620,6	721,9	254,9	370,6	365,7	351,3
Стрийський	641,6	712,3	280,9	373,2	360,7	339,1
Турківський	669,2	682,0	145,0	184,7	524,2	497,3
Яворівський	610,5	710,7	363,0	476,7	247,5	234,0
м.Львів	1425,7	1665,5	1131,6	1375,9	294,1	289,6
м.Борислав	966,1	1227,8	712,3	982,6	253,8	245,2
м.Дрогобич	1023,6	1254,4	796,0	1034,8	227,6	219,6
м.Моршин	2747,5	2702,5	1990,0	1922,5	757,5	780,0
м.Новий Розділ	1027,8	1241,9	625,2	852,6	402,6	389,3
м.Самбір	3895,1	4824,8	2212,2	3117,1	1682,9	1707,7
м.Стрий	1102,2	1247,6	794,8	946,5	307,4	301,1
м.Трускавець	3777,1	3871,9	3266,3	3331,3	510,8	540,6
м.Червоноград	1496,7	1723,7	1148,8	1385,0	347,9	338,7



## 2.5. Сільськогосподарські угіддя у володінні та користуванні господарствами населення<sup>1</sup>

(на кінець року; тис.га)

	2000	2006	2007	2008	2009	2010	2011
<b>Львівська область</b>	<b>642,8</b>	<b>815,1</b>	<b>810,2</b>	<b>799,0</b>	<b>788,1</b>	<b>796,1</b>	<b>801,1</b>
Бродівський	23,5	30,0	34,5	33,3	32,9	33,7	34,7
Буський	18,1	31,9	29,8	31,6	32,7	32,9	35,5
Городоцький	28,2	39,4	39,4	38,7	38,1	39,8	39,8
Дрогобицький	32,5	36,4	38,0	36,3	37,5	39,0	38,3
Жидачівський	32,3	37,1	39,9	37,9	37,9	40,1	40,2
Жовківський	48,0	57,6	59,1	59,9	60,6	59,1	58,7
Золочівський	32,2	31,4	25,5	22,9	21,6	21,8	22,0
Кам'янка-Бузький	16,8	40,6	40,0	45,0	42,6	41,9	41,5
Миколаївський	20,4	26,5	27,7	24,2	24,8	25,6	25,1
Мостиський	34,1	47,4	43,5	42,1	40,5	39,7	39,3
Перемишлянський	39,9	42,5	43,5	42,8	36,0	36,1	35,7
Пустомитівський	32,2	38,5	38,1	39,8	40,1	40,3	41,6
Радехівський	27,6	44,3	43,5	41,4	40,1	40,0	39,0
Самбірський	34,3	56,0	54,0	54,9	55,9	55,6	54,9
Сколівський	30,4	26,0	26,0	26,0	26,0	26,0	26,1
Сокальський	37,0	60,1	58,7	58,0	57,3	58,5	63,0
Старосамбірський	48,7	41,9	43,1	42,6	42,5	42,9	43,3
Стрийський	25,3	34,9	34,2	30,1	29,4	29,9	29,5
Турківський	32,3	32,4	32,2	32,1	31,9	32,0	31,9
Яворівський	45,0	56,1	55,5	55,5	56,0	57,5	57,7
м.Львів	0,9	0,9	0,9	0,9	0,9	0,9	0,9
м.Борислав	0,9	0,9	0,8	0,8	0,8	0,8	0,5
м.Дрогобич	1,1	1,0	1,0	1,0	1,0	1,0	1,0
м.Моршин	...	0,0	0,0	0,0	0,0	0,0	0,0
м.Новий Розділ	...	0,3	0,3	0,2	0,2	0,2	0,2
м.Самбір	0,3	0,3	0,3	0,3	0,1	0,1	0,1
м.Стрий	0,3	0,3	0,3	0,3	0,3	0,3	0,2
м.Трускавець	0,1	0,0	0,0	0,0	0,0	0,0	0,0
м.Червоноград	0,4	0,4	0,4	0,4	0,4	0,4	0,4

<sup>1</sup> у користуванні селянських господарств населення, включаючи колективні сади і городи

## 2.6. Частка сільськогосподарських угідь господарств населення у загальній площі сільськогосподарських угідь

(відсотків)

	2000	2006	2007	2008	2009	2010	2011
<b>Львівська область</b>	<b>56,8</b>	<b>77,4</b>	<b>77,6</b>	<b>76,9</b>	<b>76,2</b>	<b>77,1</b>	<b>77,7</b>
Бродівський	39,4	54,9	63,1	61,2	60,5	61,9	63,8
Буський	36,9	65,5	61,3	65,4	68,0	68,4	73,8
Городоцький	55,0	84,6	86,4	84,7	77,3	80,7	80,1
Дрогобицький	63,0	79,1	83,7	79,4	82,4	85,9	84,5
Жидачівський	53,3	74,4	79,6	76,1	76,7	81,3	81,5
Жовківський	61,4	73,9	76,0	77,1	77,9	76,2	75,7
Золочівський	45,6	55,0	48,0	44,1	42,1	42,6	41,2
Кам'янка-Бузький	30,7	75,5	74,5	84,7	80,2	79,2	78,4
Миколаївський	54,4	73,0	76,5	66,9	68,5	70,9	69,7
Мостиський	63,2	91,7	89,0	86,1	84,9	85,4	86,8
Перемишлянський	78,1	91,2	93,2	92,6	90,7	91,2	90,8
Пустомитівський	59,6	70,5	69,4	72,6	73,2	73,5	75,8
Радехівський	40,4	78,7	78,5	76,4	74,1	73,1	72,0
Самбірський	51,9	85,1	82,2	83,7	84,4	84,4	83,3
Сколівський	98,7	99,2	99,2	99,6	99,6	99,6	99,7
Сокальський	38,4	64,1	62,3	61,6	60,8	62,2	67,4
Старосамбірський	87,4	91,7	94,3	93,2	92,8	93,5	94,5
Стрийський	57,8	81,2	79,5	70,2	68,4	69,5	68,8
Турківський	99,7	100,0	99,7	99,7	100,0	100,0	99,7
Яворівський	73,2	91,5	90,5	90,5	91,4	93,8	94,1
м.Львів	69,2	69,2	75,0	75,0	75,0	75,0	75,0
м.Борислав	100,0	100,0	100,0	100,0	100,0	100,0	100,0
м.Дрогобич	91,7	90,9	90,9	90,9	90,9	90,9	100,0
м.Моршин	...	0,0	0,0	0,0	0,0	0,0	0,0
м.Новий Розділ	...	100,0	100,0	100,0	100,0	100,0	100,0
м.Самбір	100,0	100,0	100,0	100,0	100,0	100,0	100,0
м.Стрий	100,0	100,0	100,0	100,0	100,0	100,0	100,0
м.Трускавець	100,0	0,0	0,0	0,0	0,0	0,0	0,0
м.Червоноград	100,0	100,0	100,0	100,0	100,0	100,0	100,0

## 2.7. Рілля у володінні та користуванні господарств населення

(на кінець року; тис. га)

	2000	2006	2007	2008	2009	2010	2011
<b>Львівська область</b>	<b>388,1</b>	<b>531,9</b>	<b>527,4</b>	<b>519,2</b>	<b>516,9</b>	<b>523,5</b>	<b>528,2</b>
Бродівський	15,7	19,7	22,9	21,8	21,3	21,6	22,8
Буський	9,1	17,9	15,9	17,4	18,3	18,3	20,0
Городоцький	15,9	24,7	24,7	24,1	23,8	25,3	25,4
Дрогобицький	23,5	29,5	30,7	29,2	30,1	31,1	30,5
Жидачівський	22,4	29,0	31,0	29,4	29,6	31,2	31,2
Жовківський	32,1	38,5	39,6	40,1	40,7	39,6	39,3
Золочівський	17,1	21,6	17,7	16,2	15,5	15,5	15,8
Кам'янка-Бузький	11,5	27,7	26,5	30,8	28,5	27,9	27,5
Миколаївський	9,9	13,5	13,9	11,7	12,4	12,9	12,1
Мостиський	21,7	33,8	31,5	30,4	29,8	30,0	30,5
Перемишлянський	27,0	30,0	30,9	30,5	30,1	30,2	29,7
Пустомитівський	27,9	31,4	31,0	32,4	32,7	32,9	34,3
Радехівський	14,8	36,0	35,3	33,2	31,9	31,9	31,0
Самбірський	19,1	32,0	30,7	31,8	32,6	32,5	31,9
Сколівський	12,3	12,2	12,2	12,2	12,2	12,2	12,2
Сокальський	21,9	32,9	31,9	31,3	31,0	31,8	35,5
Старосамбірський	28,3	31,0	32,0	31,5	31,5	31,8	32,2
Стрийський	15,7	23,6	23,0	19,2	18,6	19,1	19,0
Турківський	13,6	13,7	13,7	13,6	13,6	13,7	13,6
Яворівський	26,1	30,4	29,9	29,9	30,3	31,8	31,9
м.Львів	0,4	0,5	0,4	0,4	0,4	0,4	0,4
м.Борислав	0,7	0,7	0,6	0,6	0,6	0,6	0,3
м.Дрогобич	0,7	0,7	0,6	0,6	0,7	0,7	0,6
м.Моршин	...	0,0	0,0	0,0	0,0	0,0	0,0
м.Новий Розділ	...	0,2	0,2	0,2	0,2	0,1	0,2
м.Самбір	0,3	0,3	0,2	0,3	0,1	0,0	0,0
м.Стрий	0,2	0,2	0,2	0,2	0,2	0,2	0,1
м.Трускавець	0,0	0,0	0,0	0,0	0,0	0,0	0,0
м.Червоноград	0,2	0,2	0,2	0,2	0,2	0,2	0,2

## 2.8. Частка ріллі господарств населення у загальній площі ріллі господарств

(відсотків)

	2000	2006	2007	2008	2009	2010	2011
<b>Львівська область</b>	<b>50,7</b>	<b>73,0</b>	<b>72,9</b>	<b>72,1</b>	<b>71,5</b>	<b>72,5</b>	<b>73,2</b>
Бродівський	36,9	49,9	57,8	55,2	53,9	54,5	57,8
Буський	29,2	57,7	51,5	56,9	60,2	60,2	65,8
Городоцький	45,0	79,4	81,8	79,5	70,8	75,5	75,1
Дрогобицький	63,2	81,5	85,5	81,1	83,8	86,9	85,3
Жидачівський	50,2	73,6	78,5	75,2	75,9	80,0	80,0
Жовківський	58,5	70,5	72,7	73,7	74,8	72,9	72,5
Золочівський	38,4	50,0	43,7	40,8	39,5	39,7	39,0
Кам'янка-Бузький	29,1	71,2	68,1	80,2	74,2	72,8	71,7
Миколаївський	46,1	65,9	68,1	57,4	60,5	62,9	59,5
Мостиський	55,9	90,1	86,5	83,3	82,3	82,6	84,6
Перемишлянський	73,6	80,0	91,2	90,8	89,9	90,1	89,7
Пустомитівський	61,6	69,2	67,8	70,9	71,6	71,8	75,0
Радехівський	30,5	78,1	77,9	75,1	72,7	71,5	69,9
Самбірський	46,9	78,4	74,5	76,6	78,7	79,1	77,4
Сколівський	98,4	99,2	100,0	100,0	100,0	100,0	100,0
Сокальський	31,2	53,5	51,5	50,6	50,1	51,5	58,0
Старосамбірський	82,0	90,1	93,0	91,6	91,0	91,9	93,1
Стрийський	51,3	77,6	75,7	63,2	61,2	62,8	62,4
Турківський	99,3	99,3	100,0	100,0	100,0	100,0	99,7
Яворівський	64,8	86,1	84,7	84,7	86,1	90,1	90,5
м.Львів	57,1	62,5	57,2	57,1	57,1	57,1	57,1
м.Борислав	100,0	100,0	100,0	100,0	100,0	100,0	100,0
м.Дрогобич	87,5	100,0	85,7	85,7	87,5	87,5	85,7
м.Моршин	...	0,0	0,0	0,0	0,0	0,0	0,0
м.Новий Розділ	...	100,0	100,0	100,0	100,0	100,0	100,0
м.Самбір	100,0	100,0	100,0	100,0	100,0	100,0	100,0
м.Стрий	100,0	100,0	100,0	100,0	100,0	100,0	100,0
м.Трускавець	0,0	0,0	0,0	0,0	0,0	0,0	0,0
м.Червоноград	100,0	100,0	100,0	100,0	100,0	100,0	100,0

## 2.9. Уся посівна площа сільськогосподарських культур у господарствах населення

	<i>(га)</i>						
	2000	2006	2007	2008	2009	2010	2011
<b>Львівська область</b>	<b>310978</b>	<b>339367</b>	<b>332916</b>	<b>320509</b>	<b>317250</b>	<b>319832</b>	<b>320768</b>
Бродівський	11862	13450	13578	13168	13263	13987	14359
Буський	8979	10940	10746	9874	9820	10187	9986
Городоцький	11921	14652	14636	14548	14667	14704	16087
Дрогобицький	23030	18008	17950	17611	17735	17983	19413
Жидачівський	12566	14725	14580	14324	14252	13529	12228
Жовківський	29554	32157	30646	29432	28866	28825	29058
Золочівський	10082	11527	11904	11571	11609	11484	11560
Кам'янка-Бузький	12217	14557	13437	13729	14167	14871	15201
Миколаївський	6797	7901	7352	7425	7446	7421	7823
Мостиський	15969	22156	22075	20074	19785	19547	19646
Перемишлянський	18307	18205	18043	14700	13855	14332	14399
Пустомитівський	18194	23903	23850	22296	20994	21980	21385
Радехівський	11282	15164	14893	15033	14664	15344	14546
Самбірський	17584	13059	12900	12452	12017	11751	11645
Сколівський	12544	10057	9948	9937	10172	10136	10116
Сокальський	16613	22504	22986	22843	23301	23010	23627
Старосамбірський	23943	19664	18660	18594	18282	18238	18157
Стрийський	10394	12141	11278	11632	11326	11411	11388
Турківський	13384	18112	17333	17111	16916	16831	15029
Яворівський	23754	24212	23848	22083	22042	22190	23043
м.Львів	356	355	355	355	355	355	355
м.Борислав	545	545	545	545	545	545	545
м.Дрогобич	533	533	533	533	533	533	533
м.Моршин	...	124	124	33	33	33	33
м.Новий Розділ	...	150	150	150	150	150	150
м.Самбір	176	176	176	176	176	176	176
м.Стрий	118	116	116	116	116	116	116
м.Трускавець	20	20	20	1	1	1	1
м.Червоноград	254	254	254	163	162	162	163

## 2.10. Частка посівної площі господарств населення у загальній посівній площі

(відсотків)

	2000	2006	2007	2008	2009	2010	2011
<b>Львівська область</b>	<b>44,1</b>	<b>62,1</b>	<b>63,7</b>	<b>58,4</b>	<b>57,4</b>	<b>59,1</b>	<b>56,9</b>
Бродівський	30,8	39,4	40,4	37,9	39,1	40,2	39,2
Буський	28,7	43,2	40,4	35,4	37,4	37,1	35,3
Городоцький	35,9	62,7	67,2	63,1	62,7	64,1	64,9
Дрогобицький	64,8	76,5	78,2	77,6	75,1	76,2	77,9
Жидачівський	35,8	56,4	60,4	44,1	43,8	51,6	40,9
Жовківський	55,7	70,0	69,7	67,3	68,2	68,5	67,9
Золочівський	26,6	33,0	33,8	27,2	28,7	29,0	27,1
Кам'янка-Бузький	30,5	49,3	55,2	52,7	53,0	54,3	50,7
Миколаївський	35,4	55,9	58,9	52,8	44,1	45,3	48,7
Мостиський	43,2	78,2	82,9	75,4	75,0	73,4	71,0
Перемишлянський	54,6	84,1	87,4	69,7	65,3	77,3	76,5
Пустомитівський	53,4	67,2	67,9	67,6	63,9	70,6	70,3
Радехівський	25,6	60,1	56,6	49,9	44,1	45,4	40,8
Самбірський	43,8	50,4	58,8	59,4	54,0	51,4	50,8
Сколівський	98,8	99,8	99,8	99,8	99,9	99,9	99,9
Сокальський	24,7	42,8	43,8	40,9	42,6	42,8	41,9
Старосамбірський	80,6	87,8	89,1	88,7	87,7	88,2	88,1
Стрийський	38,6	68,4	73,5	70,1	59,7	60,9	54,8
Турківський	98,9	99,2	99,7	99,7	99,7	99,7	99,9
Яворівський	61,8	82,0	83,7	80,6	84,0	88,2	86,3
м.Львів	82,9	81,0	78,9	79,4	80,3	92,7	96,5
м.Борислав	100,0	100,0	100,0	100,0	100,0	100,0	100,0
м.Дрогобич	96,5	96,5	96,6	97,8	96,6	99,8	94,7
м.Моршин	...	100,0	100,0	100,0	100,0	100,0	100,0
м.Новий Розділ	...	100,0	100,0	100,0	100,0	100,0	100,0
м.Самбір	97,7	98,3	98,9	100,0	100,0	100,0	100,0
м.Стрий	100,0	100,0	100,0	100,0	100,0	100,0	100,0
м.Трускавець	100,0	100,0	100,0	100,0	100,0	100,0	100,0
м.Червоноград	100,0	100,0	100,0	100,0	100,0	100,0	100,0

## 2.11. Посівна площа зернових і зернобобових культур (включаючи кукурудзу) у господарствах населення

(га)

	2000	2006	2007	2008	2009	2010	2011
<b>Львівська область</b>	<b>73780</b>	<b>121237</b>	<b>121073</b>	<b>118510</b>	<b>115940</b>	<b>118005</b>	<b>119638</b>
Бродівський	3643	6085	6216	6244	6142	6211	6497
Буський	3313	6081	6339	5941	5789	6174	6014
Городоцький	2543	6372	7108	7055	7304	7803	7831
Дрогобицький	2898	5380	5361	5930	5400	5506	5612
Жидачівський	2283	4519	4336	4090	3921	3524	3371
Жовківський	7467	11830	11261	11540	11507	11582	11647
Золочівський	3607	4417	4610	4682	4695	4580	4516
Кам'янка-Бузький	3259	6349	5801	6068	6233	7482	8069
Миколаївський	1447	2935	2599	2521	2455	2381	2533
Мостиський	3862	7538	7892	7179	6999	7227	7142
Перемишлянський	7709	9208	8690	6869	6181	6169	6853
Пустомитівський	5689	7349	6899	6792	5727	6067	5816
Радехівський	3911	10622	10325	10097	9793	10471	9938
Самбірський	3302	4246	5607	4678	4541	4175	4501
Сколівський	624	380	298	349	338	335	380
Сокальський	4416	9578	10162	11168	11864	11362	11759
Старосамбірський	5442	4898	4686	4712	4683	4672	4651
Стрийський	1688	3551	3098	3102	2917	2774	2569
Турківський	2154	1625	1683	1599	1600	1487	1356
Яворівський	4474	8167	7995	7795	7752	7924	8484
м.Львів	4	4	4	4	4	4	4
м.Борислав	33	33	33	33	33	33	33
м.Дрогобич	5	5	5	5	5	5	5
м.Моршин	...	8	8	-	-	-	-
м.Новий Розділ	...	50	50	50	50	50	50
м.Самбір	1	1	1	1	1	1	1
м.Стрий	4	4	4	4	4	4	4
м.Трускавець	-	-	-	-	-	-	-
м.Червоноград	2	2	2	2	2	2	2

## 2.12. Частка посівної площі зернових культур у господарствах населення у загальній посівній площі зернових культур

(відсотків)

	2000	2006	2007	2008	2009	2010	2011
<b>Львівська область</b>	<b>27,6</b>	<b>47,1</b>	<b>49,3</b>	<b>43,2</b>	<b>42,5</b>	<b>47,2</b>	<b>44,9</b>
Бродівський	20,5	32,8	36,0	32,1	34,9	34,5	37,1
Буський	21,4	36,2	37,3	30,6	32,3	33,6	31,3
Городоцький	20,5	50,3	55,6	50,6	52,5	61,4	53,7
Дрогобицький	39,2	67,8	71,1	66,5	60,1	62,1	68,2
Жидачівський	16,8	34,7	37,6	22,9	21,8	28,0	21,9
Жовківський	39,9	59,1	59,4	56,7	60,1	57,0	61,3
Золочівський	17,2	20,4	20,8	19,6	16,2	22,4	18,6
Кам'янка-Бузький	21,9	42,6	45,1	44,8	41,9	55,8	52,6
Миколаївський	17,8	44,6	48,9	40,8	42,2	34,3	38,3
Мостиський	26,9	67,0	71,7	59,4	58,1	71,2	53,6
Перемишлянський	54,5	78,1	82,2	65,4	60,3	69,1	72,4
Пустомитівський	37,0	46,1	45,3	44,7	39,5	50,4	51,6
Радехівський	18,8	62,5	57,8	48,1	47,2	49,3	41,7
Самбірський	21,4	32,8	48,2	42,0	43,4	39,4	42,4
Сколівський	84,7	100,0	100,0	100,0	100,0	100,0	100,0
Сокальський	15,8	32,6	34,5	32,1	35,3	39,4	36,9
Старосамбірський	65,5	75,6	76,3	74,3	71,2	73,4	73,1
Стрийський	24,7	53,2	54,6	48,6	43,5	33,2	36,2
Турківський	100,0	99,9	100,0	100,0	100,0	100,0	100,0
Яворівський	41,5	68,3	70,9	68,1	71,2	80,0	80,7
м.Львів	7,5	10,0	15,4	12,9	8,2	8,0	80,0
м.Борислав	100,0	100,0	100,0	100,0	100,0	100,0	100,0
м.Дрогобич	62,5	100,0	100,0	100,0	100,0	100,0	100,0
м.Моршин	...	100,0	100,0	-	-	-	-
м.Новий Розділ	...	100,0	100,0	100,0	100,0	100,0	100,0
м.Самбір	25,0	25,0	25,0	100,0	100,0	100,0	100,0
м.Стрий	100,0	100,0	100,0	100,0	100,0	100,0	100,0
м.Трускавець	-	-	-	-	-	-	-
м.Червоноград	100,0	100,0	100,0	100,0	100,0	100,0	100,0



## 2.13. Посівна площа цукрових буряків (фабричних) у господарствах населення

	<i>(га)</i>						
	2000	2006	2007	2008	2009	2010	2011
<b>Львівська область</b>	<b>10721</b>	<b>12366</b>	<b>5823</b>	<b>4510</b>	<b>1455</b>	<b>1569</b>	<b>1459</b>
Бродівський	673	1075	276	410	193	213	214
Буський	682	511	148	285	104	39	34
Городоцький	387	706	499	182	60	43	50
Дрогобицький	10	17	4	-	-	-	-
Жидачівський	501	723	367	443	164	130	90
Жовківський	1245	1221	726	212	49	125	145
Золочівський	631	663	171	404	131	108	73
Кам'янка-Бузький	629	739	464	388	74	85	109
Миколаївський	215	318	71	62	22	14	8
Мостиський	486	484	109	64	11	-	-
Перемишлянський	978	741	310	267	59	41	73
Пустомитівський	708	936	229	249	69	54	56
Радехівський	1155	525	315	417	179	229	104
Самбірський	182	444	128	45	2	1	-
Сколівський	-	-	-	-	-	-	-
Сокальський	1750	2748	1890	952	273	442	501
Старосамбірський	202	245	50	18	12	-	-
Стрийський	13	1	2	3	-	-	-
Турківський	-	-	-	-	-	-	-
Яворівський	274	267	64	107	51	43	-
м.Львів	-	-	-	-	-	-	-
м.Борислав	-	-	-	-	-	-	-
м.Дрогобич	-	-	-	-	-	-	-
м.Моршин	...	-	-	-	-	-	-
м.Новий Розділ	...	2	-	2	2	2	2
м.Самбір	-	-	-	-	-	-	-
м.Стрий	-	-	-	-	-	-	-
м.Трускавець	-	-	-	-	-	-	-
м.Червоноград	-	-	-	-	-	-	-

**2.14. Частка посівної площі цукрових буряків (фабричних) у господарствах населення у загальній посівній площі цукрових буряків (фабричних)**

*(відсотків)*

	2000	2006	2007	2008	2009	2010	2011
<b>Львівська область</b>	<b>40,7</b>	<b>47,8</b>	<b>35,5</b>	<b>28,3</b>	<b>16,4</b>	<b>11,2</b>	<b>8,5</b>
Бродівський	30,1	41,7	18,1	12,5	7,7	12,6	10,4
Буський	32,7	31,3	14,4	27,9	12,1	3,3	1,8
Городоцький	40,3	65,7	46,5	100,0	100,0	100,0	100,0
Дрогобицький	4,1	100,0	100,0	-	-	-	-
Жидачівський	25,2	49,0	35,9	42,4	100,0	99,2	98,9
Жовківський	76,4	73,7	90,8	69,3	42,2	64,8	63,6
Золочівський	3,4	18,0	5,2	11,9	28,5	3,5	2,2
Кам'янка-Бузький	35,7	56,9	70,3	53,6	14,7	3,9	5,3
Миколаївський	27,5	67,7	77,2	95,4	100,0	93,3	100,0
Мостиський	65,5	99,2	100,0	100,0	100,0	-	-
Перемишлянський	78,5	79,2	63,1	76,5	37,8	14,7	38,4
Пустомитівський	78,2	95,1	99,6	99,6	100,0	100,0	100,0
Радехівський	44,2	28,6	26,3	30,0	14,0	17,0	3,4
Самбірський	17,8	53,3	92,8	100,0	100,0	100,0	-
Сколівський	-	-	-	-	-	-	-
Сокальський	31,8	43,1	36,3	25,7	10,5	12,0	12,0
Старосамбірський	65,4	100,0	100,0	100,0	100,0	-	-
Стрийський	24,5	100,0	100,0	100,0	-	-	-
Турківський	-	-	-	-	-	-	-
Яворівський	68,0	85,5	98,5	100,0	100,0	100,0	-
м.Львів	-	-	-	-	-	-	-
м.Борислав	-	-	-	-	-	-	-
м.Дрогобич	-	-	-	-	-	-	-
м.Моршин	...	-	-	-	-	-	-
м.Новий Розділ	...	100,0	-	100,0	100,0	100,0	100,0
м.Самбір	-	-	-	-	-	-	-
м.Стрий	-	-	-	-	-	-	-
м.Трускавець	-	-	-	-	-	-	-
м.Червоноград	-	-	-	-	-	-	-

## 2.15. Площа посадки картоплі в господарствах населення

(га)

	2000	2006	2007	2008	2009	2010	2011
<b>Львівська область</b>	<b>104609</b>	<b>93709</b>	<b>92473</b>	<b>90621</b>	<b>93500</b>	<b>92815</b>	<b>93639</b>
Бродівський	4105	3380	3410	3452	3578	3747	3848
Буський	3745	2614	2478	2534	2542	2569	2708
Городоцький	5295	4357	4142	4623	4622	4498	4926
Дрогобицький	6569	6384	6799	6329	6445	6312	6371
Жидачівський	5335	4944	4920	4781	4883	4466	3904
Жовківський	7918	7035	7109	7102	7568	7428	7543
Золочівський	3399	3710	3874	3784	3944	3788	3942
Кам'янка-Бузький	5017	4083	3803	3869	3968	4063	4087
Миколаївський	3554	3167	2995	2893	2976	2931	2941
Мостиський	4361	4147	4052	3794	4111	4131	4170
Перемишлянський	4567	3743	3554	3213	3229	3243	3208
Пустомитівський	7446	7734	7829	7155	7630	7876	7918
Радехівський	4144	2355	2567	2844	3140	3194	3211
Самбірський	5692	4822	4346	4388	4401	4386	4239
Сколівський	3496	2127	2065	2031	2101	2075	2093
Сокальський	6402	5962	6249	6517	6756	6661	6571
Старосамбірський	6219	5883	5694	5645	5669	5615	5637
Стрийський	5318	4682	4460	4143	4369	4321	4224
Турківський	3255	2885	2879	2833	2839	2801	2576
Яворівський	7261	8022	7575	7211	7248	7229	8041
м.Львів	238	238	238	238	238	238	238
м.Борислав	407	407	407	407	407	407	407
м.Дрогобич	406	406	406	406	406	406	406
м.Моршин	-	84	84	1	1	1	1
м.Новий Розділ	-	80	80	80	80	80	80
м.Самбір	146	146	146	146	146	146	146
м.Стрий	92	90	90	90	90	90	90
м.Трускавець	19	19	19	1	1	1	1
м.Червоноград	203	203	203	111	112	112	112

## 2.16. Частка площі посадки картоплі у господарствах населення у загальній посівній площі картоплі

(відсотків)

	2000	2006	2007	2008	2009	2010	2011
<b>Львівська область</b>	<b>98,7</b>	<b>99,3</b>	<b>98,4</b>	<b>98,0</b>	<b>97,9</b>	<b>97,6</b>	<b>97,0</b>
Бродівський	99,6	99,6	99,7	99,8	99,9	99,9	99,6
Буський	99,2	99,2	98,7	98,6	98,8	98,2	97,4
Городоцький	98,8	99,7	99,7	99,8	99,8	99,9	99,7
Дрогобицький	99,0	99,7	99,8	99,8	99,8	99,8	99,8
Жидачівський	98,5	98,9	99,1	99,0	98,9	98,0	96,5
Жовківський	96,9	98,3	98,1	98,0	98,1	97,6	97,6
Золочівський	99,4	99,4	99,1	99,6	99,7	99,6	99,4
Кам'янка-Бузький	96,1	97,0	83,7	80,1	77,3	77,0	71,8
Миколаївський	98,3	98,2	94,9	94,1	94,9	92,1	91,1
Мостиський	98,8	98,9	98,8	98,6	99,1	99,0	99,1
Перемишлянський	99,5	99,8	99,5	99,6	99,7	99,6	99,7
Пустомитівський	98,3	99,5	98,8	98,1	98,0	97,4	97,2
Радехівський	99,1	99,7	99,4	99,6	99,8	99,7	99,6
Самбірський	99,0	99,9	99,8	99,6	99,6	99,9	99,9
Сколівський	99,9	99,9	99,9	99,9	99,95	99,95	100,0
Сокальський	98,5	99,4	99,4	99,5	99,7	99,2	99,5
Старосамбірський	98,8	99,4	99,3	98,9	98,9	98,9	98,5
Стрийський	99,0	99,2	99,0	98,8	99,0	98,9	99,0
Турківський	99,9	99,9	100,0	100,0	100,0	99,8	100,0
Яворівський	99,4	99,7	99,7	99,7	99,6	99,5	99,4
м.Львів	93,3	100,0	100,0	100,0	100,0	100,0	100,0
м.Борислав	100,0	100,0	100,0	100,0	100,0	100,0	100,0
м.Дрогобич	100,0	100,0	100,0	100,0	100,0	100,0	100,0
м.Моршин	...	100,0	100,0	100,0	100,0	100,0	100,0
м.Новий Розділ	...	100,0	100,0	100,0	100,0	100,0	100,0
м.Самбір	100,0	100,0	100,0	100,0	100,0	100,0	100,0
м.Стрий	100,0	100,0	100,0	100,0	100,0	100,0	100,0
м.Трускавець	100,0	100,0	100,0	100,0	100,0	100,0	100,0
м.Червоноград	100,0	100,0	100,0	100,0	100,0	100,0	100,0

## 2.17. Посівна площа овочів у господарствах населення

	<i>(га)</i>						
	2000	2006	2007	2008	2009	2010	2011
<b>Львівська область</b>	<b>18162</b>	<b>19021</b>	<b>19243</b>	<b>19909</b>	<b>21223</b>	<b>21539</b>	<b>22771</b>
Бродівський	759	446	620	670	721	774	797
Буський	333	357	306	357	420	404	417
Городоцький	730	671	694	794	1144	1157	1490
Дрогобицький	655	1403	1486	1421	1493	1501	1646
Жидачівський	582	534	533	541	556	516	540
Жовківський	3651	3894	4052	4366	4085	4118	4296
Золочівський	701	599	629	633	693	826	825
Кам'янка-Бузький	652	786	700	778	1027	1030	1147
Миколаївський	424	401	421	467	504	506	568
Мостиський	673	812	823	916	938	956	989
Перемишлянський	915	622	607	551	608	609	603
Пустомитівський	1915	2531	2544	2459	2941	2993	3078
Радехівський	570	425	408	396	436	431	457
Самбірський	540	525	528	554	549	549	546
Сколівський	154	143	145	158	169	176	189
Сокальський	1467	1069	1050	1167	1214	1272	1213
Старосамбірський	842	711	727	750	740	749	733
Стрийський	680	799	701	711	777	777	784
Турківський	357	151	151	154	156	154	146
Яворівський	1222	1761	1737	1687	1672	1661	1926
м.Львів	102	102	102	102	102	102	102
м.Борислав	41	41	41	41	41	41	41
м.Дрогобич	107	107	107	107	107	107	107
м.Моршин	...	32	32	32	32	32	32
м.Новий Розділ	...	10	10	10	10	10	10
м.Самбір	19	19	19	18	18	18	19
м.Стрий	21	21	21	21	21	21	21
м.Трускавець	1	1	1	0	0	0	0
м.Червоноград	49	48	48	48	49	49	49

## 2.18. Частка посівної площі овочів у господарствах населення у загальній посівній площі овочів

(відсотків)

	2000	2006	2007	2008	2009	2010	2011
<b>Львівська область</b>	<b>91,9</b>	<b>91,5</b>	<b>92,9</b>	<b>89,2</b>	<b>93,8</b>	<b>93,7</b>	<b>92,4</b>
Бродівський	70,7	42,9	56,1	53,1	54,2	55,0	53,8
Буський	82,6	69,5	54,6	93,7	96,3	96,9	93,9
Городоцький	91,9	95,9	98,9	99,3	99,6	99,5	99,7
Дрогобицький	95,8	99,8	100,0	99,7	99,5	99,5	99,4
Жидачівський	90,8	90,8	92,9	78,0	77,8	74,0	74,1
Жовківський	93,9	95,2	96,0	95,2	96,1	96,1	94,4
Золочівський	90,8	95,4	96,9	97,8	98,4	99,5	97,4
Кам'янка-Бузький	95,0	70,9	76,4	78,7	96,5	92,8	91,2
Миколаївський	82,5	90,1	89,8	56,5	81,6	87,5	83,0
Мостиський	93,2	92,1	96,4	96,5	97,0	96,6	96,8
Перемишлянський	94,0	99,5	71,1	100,0	99,5	99,5	97,1
Пустомитівський	88,1	96,0	98,4	82,2	96,2	96,5	95,5
Радехівський	91,9	99,5	99,5	99,2	99,8	91,1	88,6
Самбірський	95,1	94,8	97,6	88,8	99,3	99,5	99,3
Сколівський	100,0	100,0	100,0	100,0	100,0	100,0	100,0
Сокальський	98,0	95,9	96,0	92,4	95,0	96,9	93,9
Старосамбірський	95,0	96,6	96,9	96,3	96,7	96,9	94,9
Стрийський	94,1	97,3	97,5	96,1	97,7	98,0	96,9
Турківський	99,7	100,0	100,0	100,0	100,0	100,0	100,0
Яворівський	96,5	98,8	98,8	99,1	99,1	99,5	98,3
м.Львів	77,2	82,9	85,7	86,4	86,4	99,0	90,3
м.Борислав	100,0	100,0	100,0	100,0	100,0	100,0	100,0
м.Дрогобич	100,0	100,0	100,0	100,0	100,0	100,0	100,0
м.Моршин	...	100,0	100,0	100,0	100,0	100,0	100,0
м.Новий Розділ	...	100,0	100,0	100,0	100,0	100,0	100,0
м.Самбір	100,0	100,0	100,0	100,0	100,0	94,7	100,0
м.Стрий	100,0	100,0	100,0	100,0	100,0	100,0	100,0
м.Трускавець	100,0	100,0	100,0	100,0	100,0	100,0	100,0
м.Червоноград	100,0	100,0	100,0	100,0	100,0	100,0	100,0

## 2.19. Посівна площа кормових культур у господарствах населення

	<i>(га)</i>						
	2000	2006	2007	2008	2009	2010	2011
<b>Львівська область</b>	<b>103672</b>	<b>92965</b>	<b>94261</b>	<b>86906</b>	<b>85089</b>	<b>85790</b>	<b>83183</b>
Бродівський	2682	2443	3056	2392	2629	3042	3003
Буський	892	1376	1477	757	945	969	813
Городоцький	2967	2541	2194	1895	1568	1203	1790
Дрогобицький	12898	4824	4299	3931	4397	4664	5784
Жидачівський	3865	4004	4424	4470	4728	4894	4313
Жовківський	9273	8177	7497	6208	5656	5573	5427
Золочівський	1743	2139	2620	2067	2148	2183	2204
Кам'янка-Бузький	2660	2600	2668	2625	2864	2210	1788
Миколаївський	1158	1080	1265	1482	1481	1589	1773
Мостиський	6580	9175	9200	8121	7726	7233	7345
Перемишлянський	4138	3891	4882	3800	3778	4270	3662
Пустомитівський	2436	5353	6350	5640	4628	4990	4517
Радехівський	1502	1237	1273	1260	1110	1012	836
Самбірський	7864	3021	2291	2787	2522	2638	2359
Сколівський	8270	7407	7440	7400	7563	7550	7453
Сокальський	2578	3147	3635	3038	3184	3271	3572
Старосамбірський	11236	7927	7502	7469	7178	7202	7136
Стрийський	2689	3098	3011	3670	3258	3494	3779
Турківський	7617	13451	12620	12525	12321	12383	10951
Яворівський	10523	5965	6446	5260	5296	5311	4569
м.Львів	11	11	11	11	11	11	11
м.Борислав	64	64	64	64	64	64	64
м.Дрогобич	15	15	15	15	15	15	15
м.Моршин	...	-	-	-	-	-	-
м.Новий Розділ	...	8	10	8	8	8	8
м.Самбір	10	10	10	10	10	10	10
м.Стрий	1	1	1	1	1	1	1
м.Трускавець	-	-	-	-	-	-	-
м.Червоноград	-	-	-	-	-	-	-

## 2.20. Частка посівної площі кормових культур у господарствах населення у загальній посівній площі кормових культур

(відсотків)

	2000	2006	2007	2008	2009	2010	2011
<b>Львівська область</b>	<b>39,3</b>	<b>70,3</b>	<b>74,7</b>	<b>75,7</b>	<b>76,2</b>	<b>79,1</b>	<b>77,7</b>
Бродівський	21,7	48,3	52,6	48,8	47,1	50,9	55,3
Буський	11,3	48,9	44,3	42,0	43,6	58,5	55,8
Городоцький	23,9	74,0	81,6	83,8	79,1	69,4	77,1
Дрогобицький	64,4	62,3	62,0	67,4	68,1	72,9	77,3
Жидачівський	32,1	75,1	81,0	86,2	86,9	84,5	80,8
Жовківський	50,4	65,7	65,1	65,9	64,5	67,6	66,0
Золочівський	19,1	75,1	73,7	65,0	73,4	80,6	77,9
Кам'янка-Бузький	17,5	37,2	58,1	65,3	81,8	85,4	89,7
Миколаївський	20,8	36,7	42,5	39,8	44,5	44,9	35,0
Мостиський	42,1	82,7	89,5	89,9	89,0	88,9	86,9
Перемишлянський	39,2	93,0	96,5	63,6	63,0	84,0	84,6
Пустомитівський	33,9	78,9	83,3	79,6	76,7	77,8	72,9
Радехівський	9,8	36,4	36,3	39,9	36,3	31,6	26,4
Самбірський	48,4	51,4	65,3	75,1	66,9	73,2	71,3
Сколівський	99,6	99,8	99,8	99,8	99,9	99,9	99,9
Сокальський	10,5	36,1	41,3	42,2	48,3	57,4	58,8
Старосамбірський	83,8	89,0	93,4	95,7	95,6	93,4	93,6
Стрийський	20,5	58,6	73,0	87,4	85,4	86,1	90,2
Турківський	98,1	99,0	99,6	99,6	99,6	99,6	99,9
Яворівський	58,6	82,9	86,7	86,0	88,8	92,2	92,1
м.Львів	22,4	29,0	30,6	30,6	30,6	29,7	91,7
м.Борислав	100,0	100,0	100,0	100,0	100,0	100,0	100,0
м.Дрогобич	48,3	44,1	44,1	44,1	44,1	100,0	33,3
м.Моршин	...	-	-	-	-	-	-
м.Новий Розділ	...	100,0	100,0	100,0	100,0	100,0	100,0
м.Самбір	100,0	100,0	100,0	100,0	100,0	100,0	100,0
м.Стрий	100,0	100,0	100,0	100,0	100,0	100,0	100,0
м.Трускавець	-	-	-	-	-	-	-
м.Червоноград	-	-	-	-	-	-	-



## 2.21. Посівна площа кормових коренеплодів (включаючи цукрові буряки на годівлю худоби) у господарствах населення

(га)

	2000	2006	2007	2008	2009	2010	2011
<b>Львівська область</b>	<b>21014</b>	<b>17941</b>	<b>20381</b>	<b>15275</b>	<b>14700</b>	<b>14154</b>	<b>13516</b>
Бродівський	1052	553	1187	607	638	676	624
Буський	464	928	887	386	399	371	342
Городоцький	1104	676	750	410	356	267	378
Дрогобицький	1348	661	702	595	618	617	668
Жидачівський	1995	1760	1996	1672	1348	1194	977
Жовківський	2077	1787	1883	1515	1454	1324	1309
Золочівський	595	634	1079	539	580	601	591
Кам'янка-Бузький	1166	668	748	568	620	508	513
Миколаївський	657	451	543	528	462	398	442
Мостиський	723	1098	947	861	862	768	778
Перемишлянський	826	966	1201	705	734	952	803
Пустомитівський	753	1260	1648	1031	900	866	895
Радехівський	902	1008	973	609	593	524	375
Самбірський	1164	658	780	631	591	574	565
Сколівський	420	221	268	293	295	282	264
Сокальський	2124	1604	1863	1419	1418	1443	1333
Старосамбірський	1079	911	870	860	854	866	1018
Стрийський	998	686	663	640	585	549	537
Турківський	315	278	250	261	261	266	222
Яворівський	1225	1103	1109	1113	1100	1076	850
м.Львів	10	10	10	10	10	10	10
м.Борислав	3	3	3	3	3	3	3
м.Дрогобич	7	7	7	7	7	7	7
м.Моршин	...	-	-	-	-	-	-
м.Новий Розділ	...	5	7	5	5	5	5
м.Самбір	6	6	6	6	6	6	6
м.Стрий	1	1	1	1	1	1	1
м.Трускавець	-	-	-	-	-	-	-
м.Червоноград	-	-	-	-	-	-	-

**2.22. Частка посівної площі кормових коренеплодів (включаючи цукрові буряки на годівлю худоби) у господарствах населення у загальній посівній площі кормових коренеплодів**

*(відсотків)*

	2000	2006	2007	2008	2009	2010	2011
<b>Львівська область</b>	<b>91,5</b>	<b>99,1</b>	<b>99,5</b>	<b>99,6</b>	<b>99,6</b>	<b>99,6</b>	<b>99,7</b>
Бродівський	95,4	99,4	99,8	99,7	100,0	100,0	100,0
Буський	95,3	99,7	99,8	99,7	99,5	99,5	99,7
Городоцький	94,5	99,5	99,6	99,3	100,0	99,6	100,0
Дрогобицький	97,6	100,0	100,0	100,0	100,0	100,0	100,0
Жидачівський	93,6	98,9	99,7	99,7	99,3	99,7	99,8
Жовківський	94,1	99,5	99,8	99,8	99,8	99,7	99,8
Золочівський	82,9	98,9	99,3	99,1	99,3	83,1	99,5
Кам'янка-Бузький	91,0	99,8	99,9	99,8	99,7	99,8	99,8
Миколаївський	91,5	99,5	99,8	99,8	99,8	100,0	99,8
Мостиський	96,9	99,4	99,5	99,5	99,4	99,2	99,4
Перемишлянський	91,8	99,5	99,8	99,4	99,6	99,8	99,8
Пустомитівський	90,5	99,7	99,8	99,4	99,98	99,8	99,9
Радехівський	88,7	99,4	99,7	99,7	99,2	99,2	99,2
Самбірський	95,9	99,5	99,9	99,8	99,9	100,0	99,8
Сколівський	100,0	100,0	100,0	100,0	100,0	100,0	100,0
Сокальський	75,6	95,0	98,0	98,9	99,2	99,2	99,0
Старосамбірський	98,8	99,2	99,2	99,4	99,9	99,7	99,7
Стрийський	93,4	99,4	99,0	99,1	99,0	98,9	99,1
Турківський	99,7	100,0	100,0	100,0	100,0	100,0	100,0
Яворівський	94,7	100,0	99,9	99,9	99,9	99,9	100,0
м.Львів	35,7	100,0	100,0	100,0	100,0	100,0	100,0
м.Борислав	100,0	100,0	100,0	100,0	100,0	100,0	100,0
м.Дрогобич	100,0	100,0	100,0	100,0	100,0	100,0	100,0
м.Моршин	...	-	-	-	-	-	-
м.Новий Розділ	...	100,0	100,0	100,0	100,0	100,0	100,0
м.Самбір	100,0	100,0	100,0	100,0	100,0	100,0	100,0
м.Стрий	100,0	100,0	100,0	100,0	100,0	100,0	100,0
м.Трускавець	-	-	-	-	-	-	-
м.Червоноград	-	-	-	-	-	-	-

## 2.23. Виробництво зернових та зернобобових культур у господарствах населення

(у вазі після доробки; т)

	2000	2006	2007	2008	2009	2010	2011
<b>Львівська область</b>	<b>221397</b>	<b>339361</b>	<b>324283</b>	<b>356706</b>	<b>356323</b>	<b>298609</b>	<b>395052</b>
Бродівський	10986	19414	19216	22066	21538	20383	24884
Буський	10772	21468	20456	20888	20419	19213	22433
Городоцький	7623	19814	19594	22102	22813	16604	24799
Дрогобицький	7873	10846	10748	14032	13517	13235	17371
Жидачівський	7054	11626	10737	10237	10612	7616	10606
Жовківський	24520	31896	28824	33545	34229	25743	34723
Золочівський	12731	13848	13213	15268	15454	9381	15640
Кам'янка-Бузький	14440	18661	17564	19934	20311	18502	27731
Миколаївський	4300	8429	7719	7575	7723	6222	8391
Мостиський	14541	20980	20318	23201	22812	24676	23175
Перемишлянський	18220	21123	21091	18073	16854	14752	21627
Пустомитівський	16944	20609	18023	19792	17978	16294	21178
Радехівський	13549	34485	31521	35397	34471	28132	36361
Самбірський	10298	12460	15045	15128	15339	11496	14656
Сколівський	419	556	422	550	617	542	925
Сокальський	16189	31882	31844	39706	41404	27060	38762
Старосамбірський	12569	11766	10509	10626	10820	9834	13124
Стрийський	4564	8385	6859	6851	7395	6271	7867
Турківський	2412	2659	2694	2556	2801	2988	3552
Яворівський	11276	18203	17637	18929	18951	19416	26954
м.Львів	10	13	12	13	13	14	13
м.Борислав	82	74	59	72	79	75	94
м.Дрогобич	11	5	6	6	5	6	6
м.Моршин	...	16	13	-	-	-	-
м.Новий Розділ	...	129	146	146	155	139	168
м.Самбір	2	2	3	3	3	3	3
м.Стрий	8	10	7	8	8	10	7
м.Трускавець	-	-	-	-	-	-	-
м.Червоноград	4	2	3	2	2	2	2

**2.24. Частка виробництва зернових та зернобобових культур  
у господарствах населення до всіх категорій господарств**

(відсотків)

	2000	2006	2007	2008	2009	2010	2011
<b>Львівська область</b>	<b>46,0</b>	<b>57,8</b>	<b>53,0</b>	<b>42,6</b>	<b>43,3</b>	<b>48,0</b>	<b>41,1</b>
Бродівський	30,3	44,6	45,7	39,3	42,7	40,5	33,3
Буський	39,9	48,5	46,0	35,1	33,3	35,9	26,4
Городоцький	45,1	62,3	55,6	38,2	47,9	58,9	46,4
Дрогобицький	55,4	77,5	74,8	77,4	60,5	62,0	61,6
Жидачівський	32,2	49,4	51,8	18,5	17,8	22,8	17,6
Жовківський	62,2	73,2	70,1	65,4	68,8	59,9	63,1
Золочівський	34,0	26,3	18,2	15,7	14,2	17,8	15,8
Кам'янка-Бузький	46,0	61,7	59,0	47,1	43,9	57,2	48,4
Миколаївський	29,9	66,3	67,3	45,7	54,4	41,5	45,2
Мостиський	64,7	79,3	76,6	72,9	67,8	86,0	53,7
Перемишлянський	72,6	86,6	86,2	61,1	56,1	68,8	69,9
Пустомитівський	62,4	45,3	37,0	27,2	34,0	46,6	46,6
Радехівський	43,3	78,6	66,7	54,4	55,1	46,1	40,7
Самбірський	44,9	51,9	59,4	56,8	53,0	48,4	38,9
Сколівський	84,6	100,0	100,0	100,0	100,0	100,0	100,0
Сокальський	25,2	43,0	41,2	38,6	42,9	39,6	37,4
Старосамбірський	81,6	83,7	79,1	80,5	74,7	83,8	80,9
Стрийський	38,6	67,3	60,3	47,2	47,8	35,7	28,3
Турківський	100,0	100,0	100,0	100,0	100,0	100,0	100,0
Яворівський	61,0	80,6	80,2	82,0	80,2	90,8	86,6
м.Львів	15,3	29,5	38,7	29,5	17,6	87,5	86,7
м.Борислав	100,0	100,0	100,0	100,0	100,0	100,0	100,0
м.Дрогобич	55,0	100,0	100,0	100,0	100,0	100,0	100,0
м.Моршин	...	100,0	100,0	-	-	-	-
м.Новий Розділ	...	100,0	100,0	100,0	100,0	100,0	100,0
м.Самбір	66,7	50,0	50,0	100,0	100,0	100,0	100,0
м.Стрий	100,0	100,0	100,0	100,0	100,0	100,0	100,0
м.Трускавець	-	-	-	-	-	-	-
м.Червоноград	100,0	100,0	100,0	100,0	100,0	100,0	100,0

**2.25. Виробництво цукрових буряків (фабричних)  
у господарствах населення**

	<i>(m)</i>						
	2000	2006	2007	2008	2009	2010	2011
<b>Львівська область</b>	<b>209981</b>	<b>222178</b>	<b>100737</b>	<b>126513</b>	<b>35211</b>	<b>32617</b>	<b>45091</b>
Бродівський	8266	33054	7924	11960	4877	4453	6409
Буський	12995	7720	2094	7429	2345	727	937
Городоцький	6283	9538	6321	4024	1141	708	1214
Дрогобицький	409	250	62	-	-	-	-
Жидачівський	8854	13625	6645	9437	3060	2078	2330
Жовківський	15906	20298	11342	7007	1408	3066	4417
Золочівський	13464	10559	2413	11635	3250	2227	2576
Кам'янка-Бузький	19126	17343	10226	12891	2137	2032	3675
Миколаївський	2948	3810	799	1384	440	232	195
Мостиський	8477	7218	2564	1539	229	-	-
Перемишлянський	9680	11006	4332	6031	1155	664	1747
Пустомитівський	12036	12478	2865	6804	1634	1062	1615
Радехівський	24408	15065	8739	14299	5320	5197	3476
Самбірський	6991	8138	2501	1479	63	26	4
Сколівський	-	-	-	-	-	-	-
Сокальський	53385	44871	30250	27674	6880	9417	16457
Старосамбірський	4356	3193	726	410	243	-	-
Стрийський	162	18	29	60	-	2	-
Турківський	-	-	-	-	-	-	-
Яворівський	2235	3970	905	2414	997	700	-
м.Львів	-	-	-	-	-	-	-
м.Борислав	-	-	-	-	-	-	-
м.Дрогобич	-	-	-	-	-	-	-
м.Моршин	...	-	-	-	-	-	-
м.Новий Розділ	...	24	-	36	32	26	39
м.Самбір	-	-	-	-	-	-	-
м.Стрий	-	-	-	-	-	-	-
м.Трускавець	-	-	-	-	-	-	-
м.Червоноград	-	-	-	-	-	-	-

**2.26. Частка виробництва цукрових буряків (фабричних)  
у господарствах населення до всіх категорій господарств**

(відсотків)

	2000	2006	2007	2008	2009	2010	2011
<b>Львівська область</b>	<b>52,4</b>	<b>36,9</b>	<b>20,2</b>	<b>21,7</b>	<b>11,1</b>	<b>6,2</b>	<b>6,7</b>
Бродівський	28,6	43,9	14,8	10,6	5,4	6,9	8,5
Буський	53,0	22,8	7,3	22,4	6,6	1,6	1,1
Городоцький	55,0	64,7	100,0	100,0	100,0	100,0	100,0
Дрогобицький	15,2	100,0	100,0	-	-	-	-
Жидачівський	35,5	45,8	31,2	43,0	100,0	99,0	99,7
Жовківський	83,0	69,6	84,9	82,4	57,4	75,6	79,7
Золочівський	47,2	9,9	1,6	7,4	17,9	1,7	1,9
Кам'янка-Бузький	61,5	55,4	47,9	43,5	8,4	2,6	4,0
Миколаївський	24,0	68,6	59,4	99,7	100,0	100,0	100,0
Мостиський	87,1	99,5	100,0	100,0	100,0	-	-
Перемишлянський	81,0	61,6	37,6	64,9	22,2	6,4	28,3
Пустомитівський	90,5	94,9	100,0	100,0	100,0	99,9	99,9
Радехівський	70,3	30,7	21,2	25,3	14,2	9,3	2,7
Самбірський	37,2	46,8	99,1	100,0	100,0	100,0	100,0
Сколівський	-	-	-	-	-	-	-
Сокальський	44,8	27,4	22,1	20,2	7,3	6,9	11,7
Старосамбірський	86,9	100,0	100,0	100,0	100,0	100,0	-
Стрийський	17,8	100,0	100,0	100,0	-	100,0	-
Турківський	-	-	-	-	-	-	-
Яворівський	70,4	81,7	98,9	100,0	100,0	100,0	-
м. Львів	-	-	-	-	-	-	-
м. Борислав	-	-	-	-	-	-	-
м. Дрогобич	-	-	-	-	-	-	-
м. Моршин	...	-	-	-	-	-	-
м. Новий Розділ	...	100,0	-	100,0	100,0	100,0	100,0
м. Самбір	-	-	-	-	-	-	-
м. Стрий	-	-	-	-	-	-	-
м. Трускавець	-	-	-	-	-	-	-
м. Червоноград	-	-	-	-	-	-	-

## 2.27. Виробництво картоплі у господарствах населення

	<i>(т)</i>						
	2000	2006	2007	2008	2009	2010	2011
<b>Львівська область</b>	<b>1493353</b>	<b>1461868</b>	<b>1488326</b>	<b>1335495</b>	<b>1449251</b>	<b>1209855</b>	<b>1760413</b>
Бродівський	76353	63480	62592	59746	64605	69196	81847
Буський	44931	51273	49395	44575	46247	38627	62117
Городоцький	95296	67801	72958	66129	70578	59143	94234
Дрогобицький	73500	84407	87010	76076	82462	59349	97667
Жидачівський	59722	76651	71859	65221	72608	38698	73370
Жовківський	142843	115301	121373	107122	118404	91829	150864
Золочівський	67300	60354	63721	55310	58695	49881	83143
Кам'янка-Бузький	100340	78288	74935	68042	72274	72202	81250
Миколаївський	73212	46503	43765	39354	42318	37376	53085
Мостиський	78498	77987	76026	65751	72173	72860	77896
Перемишлянський	73072	45399	48220	47621	50015	41221	53766
Пустомитівський	98288	109145	115635	102565	114769	107446	167757
Радехівський	64042	44231	48559	47977	53082	56382	69028
Самбірський	68589	70696	76519	67504	75651	50673	75875
Сколівський	31464	20895	19859	18011	21014	17236	28283
Сокальський	100511	116931	116884	111790	120724	115896	133258
Старосамбірський	77738	79530	86029	79071	83878	49221	95201
Стрийський	52648	72585	66259	54847	62814	40177	65875
Турківський	32103	31118	33496	29846	31550	25732	37970
Яворівський	63897	125698	127552	108805	113478	101515	153906
м.Львів	3094	3379	3891	3411	3623	2989	4718
м.Борислав	5291	5246	6406	4960	5574	3827	5932
м.Дрогобич	5278	5233	5197	4947	5387	3818	5932
м.Моршин	...	1302	1252	12	14	9	18
м.Новий Розділ	...	974	1168	1330	1404	938	1417
м.Самбір	1537	2263	2570	2428	2564	1687	2609
м.Стрий	920	971	1157	1097	1159	834	1267
м.Трускавець	247	245	243	12	13	10	15
м.Червоноград	2639	3982	3796	1935	2174	1083	2113

**2.28. Частка виробництва картоплі у господарствах населення до всіх категорій господарств**

(відсотків)

	2000	2006	2007	2008	2009	2010	2011
<b>Львівська область</b>	<b>98,9</b>	<b>99,3</b>	<b>97,8</b>	<b>97,4</b>	<b>96,4</b>	<b>96,1</b>	<b>96,5</b>
Бродівський	99,9	99,8	99,8	99,9	99,9	99,9	99,8
Буський	99,2	99,5	99,3	98,9	99,1	98,5	97,9
Городоцький	99,5	99,7	99,8	99,8	99,8	99,9	99,8
Дрогобицький	98,5	99,5	99,6	99,9	99,8	99,8	99,8
Жидачівський	99,1	99,6	99,2	98,9	99,0	96,8	95,0
Жовківський	98,0	98,7	98,6	98,6	98,4	98,3	98,3
Золочівський	99,8	99,7	99,6	99,8	99,8	99,9	99,6
Кам'янка-Бузький	96,0	96,6	76,6	73,9	62,9	65,6	66,8
Миколаївський	99,1	98,6	95,7	94,8	93,4	94,7	91,7
Мостиський	99,3	99,3	99,4	99,4	99,4	99,5	99,2
Перемишлянський	99,8	99,1	99,5	99,6	99,7	99,7	99,5
Пустомитівський	98,5	99,3	98,5	97,0	97,9	98,1	97,0
Радехівський	99,5	99,9	99,7	99,8	99,8	99,7	99,9
Самбірський	99,3	99,9	99,9	99,9	99,9	99,97	100,0
Сколівський	99,9	99,9	99,9	99,95	99,9	99,9	100,0
Сокальський	99,0	99,6	99,4	99,7	99,7	99,1	99,5
Старосамбірський	98,8	99,4	99,4	99,0	99,0	98,7	98,2
Стрийський	98,9	99,4	99,1	99,3	99,0	99,0	98,9
Турківський	99,8	99,9	100,0	100,0	100,0	99,98	100,0
Яворівський	99,0	99,7	99,7	99,7	99,6	99,5	99,3
м.Львів	91,2	100,0	100,0	99,9	99,9	99,9	99,9
м.Борислав	100,0	100,0	100,0	100,0	100,0	100,0	100,0
м.Дрогобич	100,0	100,0	100,0	100,0	100,0	100,0	100,0
м.Моршин	...	100,0	100,0	100,0	100,0	100,0	100,0
м.Новий Розділ	...	100,0	100,0	100,0	100,0	100,0	100,0
м.Самбір	100,0	100,0	100,0	100,0	100,0	100,0	100,0
м.Стрий	100,0	100,0	100,0	100,0	100,0	100,0	100,0
м.Трускавець	100,0	100,0	100,0	100,0	100,0	100,0	100,0
м.Червоноград	100,0	100,0	100,0	100,0	100,0	100,0	100,0



## 2.29. Виробництво овочів у господарствах населення

	<i>(т)</i>						
	2000	2006	2007	2008	2009	2010	2011
<b>Львівська область</b>	<b>256515</b>	<b>382001</b>	<b>414074</b>	<b>394509</b>	<b>392411</b>	<b>392718</b>	<b>439078</b>
Бродівський	13496	8375	12100	12991	13157	15062	15789
Буський	3907	7746	8139	7829	8355	8968	9493
Городоцький	11414	15099	16379	17142	22642	23180	36434
Дрогобицький	9336	22066	25141	24902	23972	23275	26810
Жидачівський	3833	10736	10826	8903	8733	7306	8580
Жовківський	71257	78803	90166	97293	87848	81065	89004
Золочівський	9118	12770	13322	11854	12099	15248	16240
Кам'янка-Бузький	14403	19863	20629	19018	21795	19495	24439
Миколаївський	4341	8148	8236	8209	8141	7792	9483
Мостиський	8746	17189	17608	17022	16269	17914	17926
Перемишлянський	11945	12216	12559	10475	9884	9112	9484
Пустомитівський	19766	57185	62072	53994	58902	61614	65828
Радехівський	4025	9098	9404	7918	7995	7526	8180
Самбірський	5413	10982	12104	10741	11538	12607	11479
Сколівський	1238	2514	2534	2544	2284	2335	2590
Сокальський	20707	24382	25141	22889	22356	22228	21564
Старосамбірський	13663	10844	11677	12307	10803	13059	12105
Стрийський	7484	14018	14373	11907	11494	10017	11022
Турківський	4391	2128	2330	2505	2171	2158	2087
Яворівський	14680	31723	33979	28581	26814	27402	34808
м.Львів	1027	1804	1492	1543	1461	1579	1708
м.Борислав	407	628	574	612	571	578	642
м.Дрогобич	1055	1612	1416	1537	1392	1451	1612
м.Моршин	...	448	416	377	360	315	355
м.Новий Розділ	...	178	123	151	145	141	150
м.Самбір	160	322	312	305	277	332	323
м.Стрий	206	296	282	257	253	216	230
м.Трускавець	11	17	19	3	2	2	2
м.Червоноград	488	811	721	700	698	741	711

### 2.30. Частка виробництва овочів у господарствах населення до всіх категорій господарств

(відсотків)

	2000	2006	2007	2008	2009	2010	2011
<b>Львівська область</b>	<b>95,5</b>	<b>94,9</b>	<b>95,8</b>	<b>93,4</b>	<b>95,2</b>	<b>95,3</b>	<b>93,5</b>
Бродівський	93,2	73,9	85,1	84,6	82,6	87,6	88,8
Буський	84,3	90,4	88,4	93,9	98,0	97,7	95,1
Городоцький	94,7	97,2	99,3	99,2	99,8	99,9	99,8
Дрогобицький	98,4	99,9	100,0	99,7	99,8	99,9	99,6
Жидачівський	92,0	95,3	93,5	78,0	75,2	69,3	63,1
Жовківський	97,3	97,5	96,5	96,8	96,8	97,3	95,9
Золочівський	71,5	97,4	98,5	99,0	99,5	99,9	98,1
Кам'янка-Бузький	97,1	79,6	85,3	85,6	97,1	95,1	91,9
Миколаївський	94,6	94,7	95,1	64,6	97,8	88,0	71,4
Мостиський	94,5	95,9	98,4	97,2	97,8	98,2	97,6
Перемишлянський	99,4	99,9	99,4	100,0	99,9	98,96	91,9
Пустомитівський	94,1	98,5	99,3	94,4	97,9	97,8	96,2
Радехівський	95,8	99,9	99,8	99,9	99,9	99,1	96,4
Самбірський	97,8	98,8	99,6	99,6	99,8	100,0	99,8
Сколівський	99,9	100,0	99,9	99,9	99,9	99,9	99,9
Сокальський	98,5	96,5	93,1	86,5	85,0	81,1	82,2
Старосамбірський	96,1	96,3	97,9	96,2	97,0	98,2	95,2
Стрийський	84,1	87,4	87,6	86,2	83,5	85,1	83,9
Турківський	99,9	100,0	100,0	100,0	100,0	100,0	100,0
Яворівський	97,0	99,5	99,5	99,6	99,5	99,6	98,9
м.Львів	41,2	40,5	47,1	51,9	48,9	97,4	67,1
м.Борислав	100,0	100,0	100,0	100,0	100,0	100,0	100,0
м.Дрогобич	100,0	100,0	100,0	100,0	100,0	100,0	100,0
м.Моршин	...	100,0	100,0	100,0	100,0	100,0	100,0
м.Новий Розділ	...	100,0	100,0	100,0	100,0	100,0	100,0
м.Самбір	100,0	99,0	100,0	100,0	100,0	100,0	100,0
м.Стрий	100,0	100,0	100,0	100,0	100,0	100,0	100,0
м.Трускавець	91,6	100,0	100,0	100,0	100,0	100,0	100,0
м.Червоноград	100,0	100,0	100,0	100,0	100,0	100,0	100,0

### 2.31. Виробництво кормових коренеплодів та цукрових буряків на годівлю худоби у господарствах населення

	(т)						
	2000	2006	2007	2008	2009	2010	2011
<b>Львівська область</b>	<b>551428</b>	<b>559186</b>	<b>568050</b>	<b>532239</b>	<b>513008</b>	<b>444817</b>	<b>453802</b>
Бродівський	33602	21117	36951	24420	27399	26783	25318
Буський	13968	26040	18254	15959	13490	10843	11687
Городоцький	31186	20779	20904	16480	13178	9533	16620
Дрогобицький	33750	19540	18831	23637	24360	16015	22211
Жидачівський	59940	54168	46568	53683	46707	36268	30520
Жовківський	59072	54246	44469	54762	53928	32322	34688
Золочівський	13123	22169	20280	21054	19461	17403	17559
Кам'янка-Бузький	35891	21618	17753	20545	22995	20022	21960
Миколаївський	13791	15708	18852	21394	16855	14414	16465
Мостиський	22113	33248	31313	20440	33475	28892	29727
Перемишлянський	25802	20622	23453	22780	16847	24892	22127
Пустомитівський	15100	41675	54462	38729	29313	31909	35019
Радехівський	18156	24508	26548	25620	21612	16470	12704
Самбірський	30109	25208	29127	24519	23284	22628	22455
Сколівський	7578	5113	5849	7504	7119	6659	6262
Сокальський	67001	62045	65080	45576	60944	47147	46970
Старосамбірський	36208	27924	27737	24002	24019	24328	31106
Стрийський	11800	20035	18108	17458	14757	13967	14764
Турківський	5846	6227	6246	7412	6428	6387	5376
Яворівський	16903	36142	36186	45412	35715	36920	29138
м.Львів	190	383	317	224	359	355	373
м.Борислав	36	74	82	82	102	71	91
м.Дрогобич	155	173	192	192	256	181	227
м.Моршин	...	-	-	-	-	-	-
м.Новий Розділ	...	173	218	178	175	179	183
м.Самбір	97	229	243	142	205	205	227
м.Стрий	11	22	27	27	25	24	25
м.Трускавець	-	-	-	-	-	-	-
м.Червоноград	-	-	-	-	-	-	-

**2.32. Частка виробництва кормових коренеплодів та цукрових буряків на годівлю худоби у господарствах населення до всіх категорій господарств**

*(відсотків)*

	2000	2006	2007	2008	2009	2010	2011
<b>Львівська область</b>	<b>94,3</b>	<b>99,2</b>	<b>99,7</b>	<b>99,7</b>	<b>99,8</b>	<b>99,8</b>	<b>99,8</b>
Бродівський	98,2	100,0	100,0	99,96	100,0	99,98	100,0
Буський	97,4	99,9	100,0	99,9	99,8	99,8	99,9
Городоцький	96,6	99,7	99,8	99,5	99,9	99,9	100,0
Дрогобицький	97,6	100,0	100,0	100,0	100,0	100,0	100,0
Жидачівський	97,7	99,2	99,7	99,9	99,8	99,8	99,9
Жовківський	97,2	99,7	99,8	99,9	99,9	99,8	99,8
Золочівський	84,2	99,2	99,1	99,4	99,5	99,7	99,7
Кам'янка-Бузький	95,8	99,9	99,9	99,9	99,8	99,9	99,9
Миколаївський	92,1	99,8	100,0	99,9	99,9	99,97	99,9
Мостиський	98,7	99,5	99,7	99,4	99,7	99,9	99,7
Перемишлянський	98,7	99,7	99,8	99,7	99,9	99,7	99,9
Пустомитівський	94,4	100,0	100,0	99,9	99,98	99,8	99,9
Радехівський	92,6	99,8	99,9	99,8	99,3	99,8	99,5
Самбірський	98,4	99,8	99,8	99,9	99,98	99,98	100,0
Сколівський	100,0	100,0	100,0	100,0	99,99	99,95	99,9
Сокальський	80,0	95,3	98,5	98,3	99,4	99,1	99,2
Старосамбірський	99,6	99,6	99,5	99,7	99,9	99,9	99,9
Стрийський	93,5	99,7	99,7	99,6	99,2	99,8	99,7
Турківський	99,9	99,9	100,0	100,0	100,0	100,0	100,0
Яворівський	96,0	100,0	100,0	99,9	99,9	99,9	100,0
м.Львів	33,9	100,0	100,0	100,0	99,2	100,0	98,4
м.Борислав	100,0	100,0	100,0	100,0	100,0	98,6	100,0
м.Дрогобич	100,0	100,0	100,0	100,0	100,0	100,0	100,0
м.Моршин	...	-	-	-	-	-	-
м.Новий Розділ	...	100,0	100,0	100,0	100,0	100,0	100,0
м.Самбір	100,0	98,7	99,6	100,0	100,0	100,0	100,0
м.Стрий	100,0	100,0	100,0	100,0	100,0	100,0	100,0
м.Трускавець	-	-	-	-	-	-	-
м.Червоноград	-	-	-	-	-	-	-

### 2.33. Урожайність основних сільськогосподарських культур у господарствах населення

(з 1 га зібраної площі; ц)

	Зернових культур					Цукрових буряків (фабричних)				
	2000	2008	2009	2010	2011	2000	2008	2009	2010	2011
<b>Львівська область</b>	<b>30,0</b>	<b>30,2</b>	<b>30,7</b>	<b>25,5</b>	<b>33,0</b>	<b>196</b>	<b>281</b>	<b>242</b>	<b>208</b>	<b>309</b>
Бродівський	30,2	35,3	35,1	32,8	38,3	123	292	253	209	300
Буський	32,5	35,2	35,3	31,1	37,3	191	260	225	187	276
Городоцький	29,8	31,3	31,2	24,5	31,5	162	221	191	164	243
Дрогобицький	27,2	23,7	25,0	24,0	31,0	409	-	-	-	-
Жидачівський	30,9	26,0	27,1	21,6	31,5	177	216	187	161	259
Жовківський	32,8	29,1	29,8	22,2	29,8	128	330	286	246	305
Золочівський	35,3	32,6	32,9	20,5	34,6	213	288	249	206	353
Кам'янка-Бузький	44,3	32,9	32,6	24,7	34,4	304	332	288	238	335
Миколаївський	29,7	30,3	31,5	26,1	33,1	137	232	200	165	244
Мостиський	37,7	32,3	32,6	34,1	32,5	174	240	208	-	-
Перемишлянський	23,6	26,3	27,3	23,9	31,6	99	226	196	162	239
Пустомитівський	30,0	29,1	31,4	26,9	36,4	170	273	236	196	289
Радехівський	34,6	35,1	35,2	26,9	36,6	211	343	297	227	335
Самбірський	31,2	33,3	33,8	27,5	32,6	384	332	288	240	269
Сколівський	6,7	15,8	18,2	16,2	24,4	-	-	-	-	-
Сокальський	36,7	35,6	34,9	23,8	33,0	305	291	252	213	328
Старосамбірський	23,1	22,8	23,1	21,1	28,2	216	233	201	-	-
Стрийський	27,0	22,6	25,4	22,6	30,6	125	206	-	160	-
Турківський	11,2	16,1	17,5	20,1	26,2	-	-	-	-	-
Яворівський	25,2	24,3	24,5	24,5	31,8	82	226	196	162	-
м.Львів	25,8	31,5	31,0	34,3	32,3	-	-	-	-	-
м.Борислав	24,7	21,8	24,0	22,6	28,6	-	-	-	-	-
м.Дрогобич	22,0	11,2	10,8	11,4	12,8	-	-	-	-	-
м.Моршин	...	-	-	-	-	...	-	-	-	-
м.Новий Розділ	...	29,2	31,0	27,8	33,6	...	182	159	131	194
м.Самбір	21,0	31,0	29,0	25,0	33,0	-	-	-	-	-
м.Стрий	18,5	19,8	21,3	23,8	16,3	-	-	-	-	-
м.Трускавець	-	-	-	-	-	-	-	-	-	-
м.Червоноград	22,0	11,0	10,5	10,0	12,0	-	-	-	-	-

Продовження табл. 2.33

	Картоплі					Овочів				
	2000	2008	2009	2010	2011	2000	2008	2009	2010	2011
<b>Львівська область</b>	<b>143</b>	<b>150</b>	<b>155</b>	<b>131</b>	<b>188</b>	<b>141</b>	<b>200</b>	<b>185</b>	<b>184</b>	<b>193</b>
Бродівський	186	173	181	185	213	178	194	182	195	198
Буський	120	176	182	150	229	117	220	199	222	228
Городоцький	180	144	153	147	191	157	218	198	240	245
Дрогобицький	112	122	128	94	153	143	177	161	155	163
Жидачівський	112	148	143	87	188	66	179	157	142	159
Жовківський	180	151	156	124	200	195	223	215	197	207
Золочівський	198	146	149	132	211	130	187	175	185	197
Кам'янка-Бузький	200	176	182	178	199	221	245	212	189	213
Миколаївський	206	140	142	128	181	103	180	161	154	167
Мостиський	180	173	176	176	187	130	186	173	187	181
Перемишлянський	160	148	155	127	168	131	190	163	150	157
Пустомитівський	132	143	150	136	212	103	220	200	206	214
Радехівський	155	169	169	177	215	71	200	184	175	179
Самбірський	121	166	172	116	179	100	232	210	230	210
Сколівський	90	90	100	83	135	80	168	135	133	137
Сокальський	157	172	179	174	203	141	196	184	175	178
Старосамбірський	125	144	148	88	169	162	168	146	174	165
Стрийський	99	143	144	93	156	110	175	148	129	141
Турківський	99	107	111	92	147	123	168	140	141	143
Яворівський	88	151	157	140	191	120	169	160	165	181
м.Львів	130	143	152	126	198	101	151	143	155	168
м.Борислав	130	122	137	94	146	99	149	139	140	156
м.Дрогобич	130	122	133	94	146	98	143	130	135	150
м.Моршин	...	122	142	94	176	...	118	112	99	111
м.Новий Розділ	...	166	176	117	177	...	151	145	141	150
м.Самбір	105	166	176	116	179	86	165	150	179	175
м.Стрий	100	122	129	93	141	97	122	120	103	109
м.Трускавець	130	122	128	95	148	104	417	383	400	400
м.Червоноград	130	173	194	97	189	100	144	143	152	146

Продовження табл.2.33

	Кормових коренеплодів та цукрових буряків на годівлю худоби						
	2000	2006	2007	2008	2009	2010	2011
<b>Львівська область</b>	<b>262</b>	<b>311</b>	<b>279</b>	<b>352</b>	<b>348</b>	<b>314</b>	<b>335</b>
Бродівський	319	382	311	402	429	396	406
Буський	300	280	205	411	336	291	340
Городоцький	282	306	278	406	367	381	436
Дрогобицький	250	295	268	399	392	259	332
Жидачівський	300	308	234	336	346	304	313
Жовківський	284	304	236	362	371	244	265
Золочівський	220	350	188	391	335	290	297
Кам'янка-Бузький	307	324	238	362	371	394	429
Миколаївський	209	347	346	415	363	360	371
Мостиський	305	302	330	237	387	375	381
Перемишлянський	312	213	195	322	228	261	275
Пустомитівський	200	330	330	375	325	368	390
Радехівський	201	243	273	421	364	314	339
Самбірський	258	382	373	401	392	393	396
Сколівський	180	232	218	263	240	236	237
Сокальський	315	387	349	321	429	327	352
Старосамбірський	335	307	319	281	281	281	305
Стрийський	118	290	272	274	250	252	275
Турківський	185	224	249	341	245	239	241
Яворівський	138	327	326	407	324	343	342
м.Львів	190	383	317	224	358	355	373
м.Борислав	120	247	274	274	341	238	302
м.Дрогобич	221	247	274	274	365	259	324
м.Моршин	...	-	-	-	-	-	-
м.Новий Розділ	...	347	311	355	349	357	366
м.Самбір	162	382	405	237	341	342	378
м.Стрий	103	223	274	274	251	236	253
м.Трускавець	-	-	-	-	-	-	-
м.Червоноград	-	-	-	-	-	-	-

### 2.34. Виробництво мяса (реалізація худоби та птиці на забій у живій вазі) у господарствах населення

	<i>(т)</i>						
	2000	2006	2007	2008	2009	2010	2011
<b>Львівська область</b>	<b>94325</b>	<b>109092</b>	<b>106540</b>	<b>101693</b>	<b>97073</b>	<b>95928</b>	<b>92491</b>
Бродівський	5160	5670	5675	5544	5273	5157	4930
Буський	3992	5803	5810	5682	5410	5385	5105
Городоцький	4195	5112	4600	4034	3862	3815	3819
Дрогобицький	3629	4232	4240	4147	3878	3855	3685
Жидачівський	5297	5207	4686	4110	3934	3870	3936
Жовківський	5488	6216	6220	6077	5786	5716	5499
Золочівський	3960	4660	4199	3691	3533	3495	3425
Кам'янка-Бузький	4060	4792	4313	4087	3957	3927	3766
Миколаївський	3490	3884	3728	3493	3344	3252	3093
Мостиський	4186	4905	4590	4186	4007	3971	3729
Перемишлянський	5588	7461	7640	7332	7025	6995	6785
Пустомитівський	4280	4713	4738	4653	4459	4432	4157
Радехівський	5550	6982	6985	6775	6437	6330	5890
Самбірський	4084	4669	4669	4571	4371	4289	4525
Сколівський	2787	3406	3416	3351	3187	3101	2899
Сокальський	9224	10149	10083	9720	9322	9276	8719
Старосамбірський	4782	5454	5470	5355	5098	5010	4970
Стрийський	3388	3701	3640	3498	3335	3284	3133
Турківський	5598	5996	6006	5874	5604	5546	5208
Яворівський	4782	5508	5304	4986	4748	4725	4739
м.Львів	213	123	113	113	109	108	104
м.Борислав	133	83	77	77	73	72	69
м.Дрогобич	190	96	89	89	85	84	81
м.Моршин	...	13	12	12	11	11	11
м.Новий Розділ	...	34	32	32	31	30	29
м.Самбір	133	97	90	90	86	85	82
м.Стрий	36	42	38	38	36	36	35
м.Трускавець	-	6	5	4	3	3	3
м.Червоноград	100	78	72	72	69	68	65



**2.35. Частка виробництва м'яса у господарствах населення до всіх категорій господарств**

(відсотків)

	2000	2006	2007	2008	2009	2010	2011
<b>Львівська область</b>	<b>89,6</b>	<b>80,8</b>	<b>73,0</b>	<b>65,9</b>	<b>62,3</b>	<b>58,1</b>	<b>55,4</b>
Бродівський	89,7	81,8	78,1	76,3	73,9	75,9	74,8
Буський	84,0	82,2	68,2	66,6	59,2	58,2	56,6
Городоцький	79,9	87,6	79,7	79,7	73,6	75,0	73,4
Дрогобицький	92,5	95,3	95,6	95,8	96,1	94,6	94,3
Жидачівський	92,2	83,7	62,1	53,4	55,1	48,3	41,2
Жовківський	93,9	77,5	69,6	63,0	65,2	65,3	63,7
Золочівський	83,3	52,4	51,8	39,2	46,3	44,6	45,1
Кам'янка-Бузький	91,7	91,6	86,9	87,4	85,6	77,6	78,9
Миколаївський	88,8	71,9	68,2	50,9	37,2	28,5	28,9
Мостиський	96,6	98,0	98,1	96,9	94,3	94,1	93,0
Перемишлянський	98,7	99,1	95,6	89,3	88,7	82,3	81,0
Пустомитівський	91,1	45,2	39,8	36,5	37,0	33,0	31,2
Радехівський	84,2	96,1	95,4	88,1	86,4	88,0	84,3
Самбірський	90,1	59,9	54,3	52,0	42,2	40,4	44,6
Сколівський	85,2	99,9	99,9	99,9	99,9	99,97	100,0
Сокальський	78,3	83,6	71,0	73,7	81,1	74,9	76,8
Старосамбірський	98,8	98,4	98,0	98,0	97,8	98,6	98,3
Стрийський	89,2	85,7	51,3	33,0	22,2	17,1	14,1
Турківський	99,95	100,0	100,0	100,0	100,0	100,0	100,0
Яворівський	98,5	79,8	70,4	50,2	52,0	52,3	43,8
м.Львів	64,0	77,9	71,5	94,2	94,8	96,4	95,4
м.Борислав	100,0	100,0	100,0	67,0	100,0	100,0	100,0
м.Дрогобич	95,0	95,1	93,7	94,7	96,6	95,5	96,4
м.Моршин	...	100,0	100,0	100,0	100,0	100,0	100,0
м.Новий Розділ	...	100,0	100,0	100,0	100,0	100,0	100,0
м.Самбір	100,0	100,0	100,0	100,0	100,0	100,0	100,0
м.Стрий	100,0	100,0	100,0	100,0	100,0	100,0	100,0
м.Трускавець	-	100,0	100,0	100,0	100,0	100,0	100,0
м.Червоноград	100,0	100,0	100,0	100,0	100,0	100,0	100,0

**2.36. Виробництво молока (коров'ячого та козячого)  
у господарствах населення**

	<i>(m)</i>						
	2000	2006	2007	2008	2009	2010	2011
<b>Львівська область</b>	<b>965938</b>	<b>863517</b>	<b>789099</b>	<b>707627</b>	<b>657765</b>	<b>633251</b>	<b>606508</b>
Бродівський	44857	40556	38878	36548	33912	33379	31940
Буський	35374	36330	34526	30627	28326	26358	25215
Городоцький	38048	31619	28124	24555	22685	21398	20489
Дрогобицький	58981	51043	46380	41328	38346	36573	35007
Жидачівський	58985	48344	42884	37227	34430	32362	31003
Жовківський	60569	54087	49401	44366	41432	41243	39503
Золочівський	42467	38523	35221	31596	29411	28664	27420
Кам'янка-Бузький	39906	34443	30782	27999	26146	25287	24265
Миколаївський	39983	38295	34789	31000	28639	26855	25701
Мостиський	40469	36336	31942	27505	25603	24100	23081
Перемишлянський	39541	38942	36713	33872	31428	30055	28823
Пустомитівський	48554	38782	33498	28376	26271	25384	24269
Радехівський	33761	32288	29948	27285	25398	24511	23482
Самбірський	60425	58871	53913	48471	45315	42899	41077
Сколівський	35832	30595	29303	27548	25717	25076	24048
Сокальський	68134	67182	60151	52817	49325	48449	46420
Старосамбірський	63813	53435	48323	42818	39729	37113	35554
Стрийський	42723	35426	32955	30025	27829	26404	25269
Турківський	59104	51633	48813	45913	42875	42796	41079
Яворівський	46734	43458	39703	35578	33225	32638	31235
м.Львів	1588	420	359	351	279	276	263
м.Борислав	1870	609	521	412	327	324	309
м.Дрогобич	1872	714	613	443	351	348	332
м.Моршин	...	56	49	47	37	37	35
м.Новий Розділ	...	424	363	231	183	181	173
м.Самбір	940	623	534	378	300	297	283
м.Стрий	468	154	132	100	79	78	75
м.Трускавець	-	21	17	18	14	14	13
м.Червоноград	940	308	264	193	153	152	145

**2.37. Частка виробництва молока (коров'ячого та козячого)  
у господарствах населення до всіх категорій господарств**

(відсотків)

	2000	2006	2007	2008	2009	2010	2011
<b>Львівська область</b>	<b>93,6</b>	<b>96,8</b>	<b>97,0</b>	<b>96,8</b>	<b>96,4</b>	<b>96,5</b>	<b>96,3</b>
Бродівський	91,4	92,5	93,5	90,8	88,7	88,1	87,9
Буський	92,0	96,9	97,7	98,4	98,9	99,5	99,8
Городоцький	89,1	97,7	98,1	98,7	98,5	98,1	98,0
Дрогобицький	95,4	96,0	96,1	95,3	94,9	95,0	94,7
Жидачівський	95,5	97,1	97,2	97,5	97,3	97,7	95,7
Жовківський	95,4	98,1	97,5	97,3	96,9	96,5	96,2
Золочівський	93,2	97,3	97,7	97,1	92,2	97,3	97,6
Кам'янка-Бузький	87,9	97,5	98,7	98,6	98,0	98,3	98,3
Миколаївський	93,3	96,1	97,2	98,1	98,3	98,4	98,3
Мостиський	93,7	97,8	98,5	98,6	98,5	98,6	98,7
Перемишлянський	98,5	99,6	99,9	99,8	99,8	99,8	99,8
Пустомитівський	95,6	97,3	96,2	95,7	95,2	95,0	94,2
Радехівський	88,3	94,9	94,7	94,8	98,1	94,7	94,0
Самбірський	94,7	98,3	98,5	98,5	98,4	98,3	98,4
Сколівський	100,0	100,0	100,0	100,0	100,0	100,0	100,0
Сокальський	83,0	88,4	88,4	87,2	86,1	87,9	88,0
Старосамбірський	98,8	99,5	99,8	99,8	99,8	99,8	99,6
Стрийський	93,8	98,5	98,9	98,6	98,3	98,7	97,3
Турківський	100,0	100,0	100,0	100,0	100,0	100,0	100,0
Яворівський	94,3	97,7	98,0	97,9	98,0	97,9	98,1
м.Львів	84,9	92,5	94,5	94,6	95,5	96,5	94,9
м.Борислав	100,0	98,1	97,6	100,0	100,0	100,0	100,0
м.Дрогобич	...	100,0	100,0	99,6	100,0	100,0	99,4
м.Моршин	...	100,0	100,0	100,0	100,0	100,0	100,0
м.Новий Розділ	100,0	100,0	100,0	100,0	100,0	100,0	100,0
м.Самбір	99,6	100,0	100,0	100,0	100,0	100,0	100,0
м.Стрий	-	100,0	100,0	100,0	100,0	46,2	100,0
м.Трускавець	100,0	100,0	100,0	100,0	100,0	100,0	100,0
м.Червоноград	100,0	100,0	100,0	100,0	100,0	100,0	100,0

**2.38. Виробництво яєць від птиці усіх видів  
у господарствах населення**

	<i>(тис.шт.)</i>						
	2000	2006	2007	2008	2009	2010	2011
<b>Львівська область</b>	<b>410557</b>	<b>420003</b>	<b>415946</b>	<b>419136</b>	<b>434971</b>	<b>440749</b>	<b>440800</b>
Бродівський	16084	17235	17057	17161	17762	18004	17728
Буський	16966	20280	20607	20749	21536	21840	21420
Городоцький	20586	22138	21473	21176	21895	22180	23150
Дрогобицький	17252	17360	17235	17393	18124	18378	18036
Жидачівський	26856	26630	26064	25939	26846	27249	26955
Жовківський	24736	25209	25297	25783	26839	27222	28342
Золочівський	19901	20597	21710	22234	23053	23337	23506
Кам'янка-Бузький	16537	16763	16798	17102	17872	18161	18576
Миколаївський	17989	18481	18422	18666	19300	19580	19344
Мостиський	23951	25976	24734	24071	24988	25363	25370
Перемишлянський	19794	21244	22207	22544	23387	23738	23327
Пустомитівський	24433	25126	25438	26181	27306	27583	27583
Радехівський	18612	19704	19285	19672	20361	20590	20453
Самбірський	25238	26402	26437	26865	27858	28256	27803
Сколівський	7905	7803	8126	8090	8365	8441	8397
Сокальський	31712	32422	30951	31559	32820	33312	33679
Старосамбірський	28031	27210	26197	25652	26549	26874	26577
Стрийський	15975	15658	14739	14107	14699	14778	14652
Турківський	9933	9570	9391	9364	9682	9807	9737
Яворівський	21258	19385	18897	19730	20539	20847	20976
м.Львів	1969	1202	1203	1256	1279	1283	1278
м.Борислав	1597	668	676	706	719	721	718
м.Дрогобич	1282	818	828	865	880	883	880
м.Моршин	...	106	109	114	116	117	117
м.Новий Розділ	...	207	211	221	225	226	225
м.Самбір	635	664	680	710	723	726	723
м.Стрий	573	390	399	417	425	427	425
м.Трускавець	96	67	69	72	73	73	73
м.Червоноград	656	688	706	737	750	753	750

**2.39. Частка виробництва яєць від птиці усіх видів  
у господарствах населення до всіх категорій господарств**

(відсотків)

	2000	2006	2007	2008	2009	2010	2011
<b>Львівська область</b>	<b>88,1</b>	<b>74,6</b>	<b>76,7</b>	<b>76,5</b>	<b>76,1</b>	<b>76,4</b>	<b>81,0</b>
Бродівський	98,0	99,9	99,9	99,7	99,8	99,8	99,8
Буський	42,0	36,4	34,1	39,8	37,8	48,1	35,6
Городоцький	99,95	99,1	99,0	100,0	100,0	99,95	99,4
Дрогобицький	58,9	22,9	23,1	22,3	21,7	22,6	35,8
Жидачівський	99,96	100,0	100,0	100,0	99,9	99,9	100,0
Жовківський	87,6	63,3	68,1	85,7	84,2	91,5	97,5
Золочівський	99,9	100,0	100,0	100,0	100,0	100,0	100,0
Кам'янка-Бузький	69,8	53,5	59,2	62,8	61,8	54,6	54,7
Миколаївський	99,0	98,5	99,1	99,6	99,5	98,7	99,9
Мостиський	99,4	99,8	100,0	100,0	99,99	99,99	100,0
Перемишлянський	100,0	100,0	100,0	100,0	100,0	100,0	100,0
Пустомитівський	74,5	82,8	65,4	62,1	61,4	54,0	64,8
Радехівський	99,99	99,9	68,2	75,5	90,8	73,7	97,3
Самбірський	99,97	100,0	100,0	100,0	100,0	100,0	100,0
Сколівський	100,0	100,0	100,0	100,0	100,0	100,0	100,0
Сокальський	99,7	99,5	99,6	99,6	99,5	99,4	99,6
Старосамбірський	99,98	100,0	100,0	100,0	100,0	100,0	100,0
Стрийський	100,0	99,2	99,2	100,0	100,0	97,7	100,0
Турківський	100,0	100,0	100,0	100,0	100,0	100,0	100,0
Яворівський	100,0	100,0	100,0	100,0	100,0	100,0	100,0
м.Львів	99,1	99,6	100,0	100,0	100,0	100,0	100,0
м.Борислав	100,0	100,0	100,0	100,0	100,0	100,0	100,0
м.Дрогобич	99,9	99,4	99,6	99,6	99,7	99,8	99,7
м.Моршин	...	100,0	100,0	100,0	100,0	100,0	100,0
м.Новий Розділ	...	100,0	100,0	100,0	100,0	100,0	100,0
м.Самбір	100,0	100,0	100,0	100,0	100,0	100,0	100,0
м.Стрий	100,0	100,0	100,0	100,0	100,0	100,0	100,0
м.Трускавець	100,0	100,0	100,0	100,0	100,0	100,0	100,0
м.Червоноград	100,0	100,0	100,0	100,0	100,0	100,0	100,0

## 2.40. Виробництво вовни у господарствах населення

(ц)

	2000	2006	2007	2008	2009	2010	2011
<b>Львівська область</b>	<b>204</b>	<b>119</b>	<b>110</b>	<b>101</b>	<b>102</b>	<b>102</b>	<b>107</b>
Бродівський	13	9	7	8	8	8	8
Буський	4	4	3	3	3	3	3
Городоцький	2	1	1	1	1	1	1
Дрогобицький	2	2	2	2	2	2	2
Жидачівський	5	3	2	1	1	1	1
Жовківський	14	9	9	11	11	11	12
Золочівський	8	4	4	5	5	5	6
Кам'янка-Бузький	28	10	9	8	8	8	9
Миколаївський	3	2	2	3	3	3	3
Мостиський	2	2	5	2	2	2	2
Перемишлянський	11	8	8	6	6	6	7
Пустомитівський	4	4	7	4	4	4	4
Радехівський	23	26	18	20	21	21	22
Самбірський	2	2	2	2	2	2	2
Сколівський	6	1	4	2	2	2	2
Сокальський	21	9	8	8	8	8	8
Старосамбірський	12	9	9	6	6	6	6
Стрийський	1	1	-	1	1	1	1
Турківський	23	7	4	3	3	3	3
Яворівський	19	6	6	5	5	5	5
м.Львів	-	-	-	-	-	-	-
м.Борислав	-	-	-	-	-	-	-
м.Дрогобич	-	-	-	-	-	-	-
м.Моршин	-	-	-	-	-	-	-
м.Новий Розділ	-	-	-	-	-	-	-
м.Самбір	-	-	-	-	-	-	-
м.Стрий	-	-	-	-	-	-	-
м.Трускавець	-	-	-	-	-	-	-
м.Червоноград	1	-	-	-	-	-	-

**2.41. Частка виробництва вовни у господарствах населення до всіх категорій господарств**

*(відсотків)*

	2000	2006	2007	2008	2009	2010	2011
<b>Львівська область</b>	<b>89,6</b>	<b>92,3</b>	<b>91,7</b>	<b>84,9</b>	<b>80,3</b>	<b>83,3</b>	<b>88,4</b>
Бродівський	100,0	100,0	100,0	100,0	100,0	100,0	100,0
Буський	100,0	100,0	100,0	100,0	100,0	100,0	100,0
Городоцький	100,0	50,0	33,3	25,0	25,0	20,0	20,0
Дрогобицький	100,0	50,0	50,0	66,7	66,7	66,7	33,3
Жидачівський	100,0	100,0	100,0	100,0	100,0	100,0	100,0
Жовківський	100,0	100,0	100,0	100,0	100,0	100,0	92,3
Золочівський	88,9	100,0	100,0	100,0	38,5	100,0	100,0
Кам'янка-Бузький	100,0	100,0	100,0	100,0	100,0	100,0	100,0
Миколаївський	100,0	100,0	100,0	75,0	60,0	50,0	50,0
Мостиський	100,0	100,0	100,0	100,0	100,0	100,0	100,0
Перемишлянський	100,0	100,0	100,0	100,0	100,0	100,0	100,0
Пустомитівський	80,0	100,0	100,0	100,0	100,0	100,0	100,0
Радехівський	100,0	100,0	100,0	100,0	100,0	100,0	100,0
Самбірський	100,0	18,2	18,2	14,3	20,0	20,0	100,0
Сколівський	100,0	100,0	100,0	100,0	100,0	100,0	100,0
Сокальський	95,5	90,0	88,9	88,9	88,9	100,0	100,0
Старосамбірський	100,0	100,0	100,0	100,0	75,0	75,0	75,0
Стрийський	100,0	100,0	-	100,0	100,0	100,0	100,0
Турківський	100,0	100,0	100,0	100,0	100,0	100,0	100,0
Яворівський	95,0	100,0	100,0	100,0	100,0	100,0	100,0
м. Львів	-	-	-	-	-	-	-
м. Борислав	-	-	-	-	-	-	-
м. Дрогобич	-	-	-	-	-	-	-
м. Моршин	...	-	-	-	-	-	-
м. Новий Розділ	...	-	-	-	-	-	-
м. Самбір	-	-	-	-	-	-	-
м. Стрий	-	-	-	-	-	-	-
м. Трускавець	-	-	-	-	-	-	-
м. Червоноград	100,0	-	-	-	-	-	-

## 2.42. поголів'я великої рогатої худоби у господарствах населення

(на кінець року; голів)

	2000	2006	2007	2008	2009	2010	2011
<b>Львівська область</b>	<b>462213</b>	<b>313837</b>	<b>285587</b>	<b>271227</b>	<b>256472</b>	<b>227751</b>	<b>213378</b>
Бродівський	18120	16428	14963	14861	14381	11863	11488
Буський	14926	8697	8436	7545	6902	6858	6355
Городоцький	20886	10651	9089	8472	8171	7359	7117
Дрогобицький	22176	18593	16625	15507	14366	12964	12058
Жидачівський	27717	15275	13067	11862	10988	9599	9100
Жовківський	25072	17378	15517	14834	13982	12287	11429
Золочівський	19365	13796	12988	12087	11259	9636	9128
Кам'янка-Бузький	17679	10515	9945	10103	10397	9165	8659
Миколаївський	18721	11880	10087	9543	9388	8106	7654
Мостиський	18711	11180	9922	9529	9309	8377	7478
Перемишлянський	20833	16638	15718	14556	13726	12834	12078
Пустомитівський	21007	11320	9523	8321	7876	7005	6514
Радехівський	18960	13955	13335	12278	11585	9764	8954
Самбірський	28985	19750	18475	16903	15230	12851	12853
Сколівський	20887	18730	17836	17280	16154	14201	13045
Сокальський	34712	17525	15442	14486	13917	12450	11453
Старосамбірський	31650	19798	16699	16503	15530	13495	12738
Стрийський	17386	10654	9678	9001	8362	7107	6725
Турківський	38211	31933	31165	31204	29815	27275	24559
Яворівський	24148	17859	15911	15243	14085	13625	13120
м.Львів	271	140	127	121	114	101	95
м.Борислав	428	222	202	192	182	162	152
м.Дрогобич	566	226	206	196	185	164	154
м.Моршин	...	30	27	26	25	22	21
м.Новий Розділ	...	127	116	110	104	92	86
м.Самбір	408	323	294	279	264	234	219
м.Стрий	84	75	68	65	61	54	51
м.Трускавець	20	8	7	7	7	6	6
м.Червоноград	284	131	119	113	107	95	89



**2.43 Частка поголів'я великої рогатої худоби у господарствах населення в загальній чисельності його в усіх категоріях господарств**

*(відсотків)*

	2000	2006	2007	2008	2009	2010	2011
<b>Львівська область</b>	<b>81,7</b>	<b>88,8</b>	<b>90,0</b>	<b>90,5</b>	<b>90,4</b>	<b>90,4</b>	<b>89,8</b>
Бродівський	70,8	77,0	76,9	78,8	78,3	76,1	74,6
Буський	73,5	83,4	89,1	90,8	94,7	97,0	97,1
Городоцький	78,4	90,4	93,2	90,7	90,7	90,8	92,5
Дрогобицький	84,5	87,9	88,3	88,2	87,7	87,2	86,4
Жидачівський	85,8	89,5	88,3	90,4	89,1	84,1	80,1
Жовківський	85,3	82,6	81,2	80,1	81,0	82,1	82,5
Золочівський	75,7	89,8	90,2	91,8	90,2	91,0	87,6
Кам'янка-Бузький	62,1	88,6	93,9	94,8	94,1	94,3	96,9
Миколаївський	79,5	85,1	90,1	94,9	96,1	96,4	96,3
Мостиський	85,0	91,8	95,7	96,1	95,9	95,4	95,5
Перемишлянський	94,4	99,0	98,2	98,8	99,3	99,4	99,0
Пустомитівський	87,6	90,1	88,9	86,9	96,4	85,6	84,8
Радехівський	69,6	84,9	86,1	86,8	85,6	84,7	82,9
Самбірський	84,7	91,2	92,0	90,1	88,2	86,3	85,4
Сколівський	99,9	100,0	100,0	100,0	100,0	100,0	100,0
Сокальський	62,6	63,0	65,1	66,6	68,4	71,8	72,4
Старосамбірський	97,4	99,0	99,1	99,0	98,7	98,5	98,5
Стрийський	83,5	94,0	96,1	95,9	95,6	95,7	94,0
Турківський	99,9	100,0	100,0	100,0	100,0	100,0	100,0
Яворівський	88,3	96,8	97,4	97,6	97,7	97,8	97,7
м.Львів	27,7	83,8	84,7	89,0	87,0	86,3	84,1
м.Борислав	100,0	100,0	100,0	100,0	100,0	100,0	100,0
м.Дрогобич	97,8	96,2	98,1	98,5	98,9	97,6	98,7
м.Моршин	...	100,0	100,0	100,0	100,0	100,0	100,0
м.Новий Розділ	...	100,0	100,0	100,0	100,0	100,0	100,0
м.Самбір	100,0	100,0	100,0	100,0	100,0	100,0	100,0
м.Стрий	94,4	100,0	100,0	100,0	100,0	37,8	100,0
м.Трускавець	80,0	100,0	100,0	100,0	100,0	100,0	100,0
м.Червоноград	100,0	100,0	100,0	100,0	100,0	100,0	100,0

## 2.44 Поголів'я великої рогатої худоби у господарствах населення сільської місцевості з розрахунку на 100 домогосподарств

(на кінець року; голів)

	2000	2006	2007	2008	2009	2010	2011 <sup>1</sup>
<b>Львівська область</b>	<b>126</b>	<b>97</b>	<b>83</b>	<b>78</b>	<b>75</b>	<b>67</b>	<b>70</b>
Бродівський	138	138	124	124	121	99	107
Буський	114	72	70	63	58	58	62
Городоцький	126	69	58	54	53	48	51
Дрогобицький	92	81	71	66	62	55	57
Жидачівський	140	89	75	68	64	57	63
Жовківський	109	84	74	71	67	59	60
Золочівський	119	92	87	83	78	68	69
Кам'янка-Бузький	139	88	83	86	88	78	80
Миколаївський	125	86	73	69	68	59	58
Мостиський	108	79	70	67	66	60	57
Перемишлянський	151	136	128	119	113	108	111
Пустомитівський	60	32	25	21	20	18	21
Радехівський	143	113	107	99	94	80	80
Самбірський	136	97	87	80	72	62	70
Сколівський	155	153	144	141	127	119	118
Сокальський	174	92	81	76	74	66	67
Старосамбірський	148	103	87	86	81	70	71
Стрийський	93	59	53	50	46	39	39
Турківський	252	224	209	209	200	187	190
Яворівський	114	91	80	77	71	68	73

<sup>1</sup> – у розрахунку на кількість домогосподарств, що проживають постійно

## 2.45 поголів'я корів у господарствах населення

(на кінець року; голів)

	2000	2006	2007	2008	2009	2010	2011
<b>Львівська область</b>	<b>300829</b>	<b>201392</b>	<b>180514</b>	<b>166965</b>	<b>160914</b>	<b>151895</b>	<b>146507</b>
Бродівський	12872	10290	9745	9034	8863	8250	8131
Буський	10204	6128	5364	4934	4665	4461	4302
Городоцький	13070	7532	6465	5838	5506	5289	5113
Дрогобицький	17425	11801	10649	9877	9419	8896	8447
Жидачівський	17696	10566	9249	8258	7761	7279	6911
Жовківський	18732	12671	11516	10704	10353	9750	9334
Золочівський	12075	8331	7472	6687	6369	5952	5780
Кам'янка-Бузький	11833	7399	6557	6482	6516	5870	5591
Миколаївський	10985	7692	6678	6113	5902	5709	5554
Мостиський	12073	7537	6600	6123	5944	5401	5123
Перемишлянський	12517	9032	8225	7432	7129	6631	6284
Пустомитівський	14732	7868	6752	5852	5566	5259	4965
Радехівський	11615	8756	8096	7528	7216	6754	6419
Самбірський	17086	12129	11044	10345	9336	8883	8742
Сколівський	12971	9967	9050	8387	8177	7861	7553
Сокальський	21895	13063	11648	10770	10241	9475	9303
Старосамбірський	19704	12395	10833	9963	9603	8851	8499
Стрийський	12693	6962	6170	5642	5373	5018	4851
Турківський	22140	18134	16839	16141	16340	16176	15786
Яворівський	16965	12274	10786	10137	9942	9476	9187
м.Львів	223	109	98	91	88	83	80
м.Борислав	403	158	142	131	126	119	115
м.Дрогобич	366	186	167	154	1484	140	135
м.Моршин	...	15	13	12	12	11	11
м.Новий Розділ	...	110	99	92	89	84	81
м.Самбір	245	162	145	134	129	122	118
м.Стрий	69	40	36	33	32	30	29
м.Трускавець	17	5	4	4	4	4	4
м.Червоноград	223	80	72	67	65	61	59

**2.46 Частка поголів'я корів у господарствах населення в загальній чисельності його в усіх категоріях господарств**

(відсотків)

	2000	2006	2007	2008	2009	2010	2011
<b>Львівська область</b>	<b>89,3</b>	<b>93,6</b>	<b>94,0</b>	<b>94,0</b>	<b>93,7</b>	<b>93,4</b>	<b>94,0</b>
Бродівський	86,6	87,7	87,0	87,6	86,5	85,0	83,3
Буський	84,7	93,5	94,1	95,5	97,4	99,7	99,6
Городоцький	82,9	95,2	97,3	96,6	95,9	96,0	96,4
Дрогобицький	91,5	91,8	91,2	91,6	91,8	92,2	92,0
Жидачівський	92,6	93,6	93,3	94,7	94,2	91,7	90,1
Жовківський	90,1	90,5	88,6	88,7	87,8	89,4	91,1
Золочівський	87,4	95,2	95,1	94,2	93,8	96,6	96,4
Кам'янка-Бузький	77,4	93,0	96,2	96,1	95,2	93,8	96,5
Миколаївський	87,4	89,9	93,8	95,8	97,2	97,6	97,6
Мостиський	89,5	94,3	96,8	97,4	97,3	97,2	97,6
Перемишлянський	96,5	99,4	99,6	99,5	99,4	99,5	99,6
Пустомитівський	91,8	94,3	93,3	91,6	91,9	91,7	91,4
Радехівський	82,2	90,9	90,7	90,8	90,2	89,7	89,2
Самбірський	91,4	93,5	94,7	93,2	100,0	89,0	89,4
Сколівський	100,0	100,0	100,0	100,0	80,9	100,0	100,0
Сокальський	76,6	80,7	81,5	80,9	99,2	83,3	84,5
Старосамбірський	97,7	99,3	99,5	99,4	96,6	99,2	99,2
Стрийський	89,4	96,4	97,0	96,2	100,0	96,8	95,7
Турківський	100,0	100,0	100,0	100,0	97,9	100,0	100,0
Яворівський	91,2	97,5	97,4	97,7	91,7	97,9	97,9
м.Львів	63,5	89,3	89,1	90,1	100,0	94,3	93,0
м.Борислав	100,0	100,0	100,0	100,0	100,0	100,0	100,0
м.Дрогобич	100,0	98,4	98,2	98,7	100,0	99,3	99,3
м.Моршин	...	100,0	100,0	100,0	100,0	100,0	100,0
м.Новий Розділ	...	100,0	100,0	100,0	100,0	100,0	100,0
м.Самбір	100,0	100,0	100,0	100,0	100,0	100,0	100,0
м.Стрий	97,2	100,0	100,0	100,0	100,0	45,5	100,0
м.Трускавець	89,5	100,0	100,0	100,0	100,0	100,0	100,0
м.Червоноград	100,0	100,0	100,0	100,0	100,0	100,0	100,0

## 2.47. поголів'я корів у господарствах населення сільської місцевості з розрахунку на 100 домогосподарств

(на кінець року; голів)

	2000	2006	2007	2008	2009	2010	2011 <sup>1</sup>
<b>Львівська область</b>	<b>82</b>	<b>59</b>	<b>53</b>	<b>49</b>	<b>47</b>	<b>45</b>	<b>48</b>
Бродівський	98	86	82	76	76	70	76
Буський	78	51	44	41	39	37	42
Городоцький	78	48	41	37	36	34	37
Дрогобицький	73	51	46	43	41	38	40
Жидачівський	88	61	53	48	46	43	48
Жовківський	81	62	56	52	50	47	49
Золочівський	74	55	50	46	44	42	44
Кам'янка-Бузький	93	62	55	55	55	50	52
Миколаївський	73	56	48	44	43	42	42
Мостиський	70	53	46	43	42	39	39
Перемишлянський	90	74	67	61	59	56	58
Пустомитівський	42	22	19	16	15	14	16
Радехівський	88	70	65	61	59	55	57
Самбірський	80	60	54	51	46	45	48
Сколівський	95	81	73	68	64	65	68
Сокальський	108	68	61	56	54	50	54
Старосамбірський	93	65	57	52	50	46	47
Стрийський	68	39	34	31	30	28	28
Турківський	146	127	114	109	111	112	122
Яворівський	79	62	55	52	50	48	51

<sup>1</sup> – у розрахунку на кількість домогосподарств, що проживають постійно

## 2.48. поголів'я свиней у господарствах населення

(на кінець року; голів)

	2000	2006	2007	2008	2009	2010	2011
<b>Львівська область</b>	<b>241049</b>	<b>210724</b>	<b>202259</b>	<b>188634</b>	<b>201721</b>	<b>186849</b>	<b>176400</b>
Бродівський	13577	16013	14886	13353	15155	12279	10310
Буський	13218	9638	9625	9128	9672	9295	7797
Городоцький	8347	9028	8735	9048	9475	7814	7919
Дрогобицький	6831	5424	4985	5116	5660	5741	5783
Жидачівський	10640	7603	5683	5554	5613	5588	7636
Жовківський	16892	16896	16656	15070	16422	15153	13035
Золочівський	9822	11376	12374	10305	10696	10128	10113
Кам'янка-Бузький	13801	13078	12134	11661	1265	11592	11213
Миколаївський	7665	5427	4329	3313	4335	3258	2838
Мостиський	6460	5242	5660	5688	6343	5704	5436
Перемишлянський	9224	10089	10709	10347	10670	10394	9833
Пустомитівський	10802	8604	8140	6972	6905	6198	5555
Радехівський	19229	21274	20945	19131	19281	17428	14888
Самбірський	8509	5947	6608	6119	6830	4918	6006
Сколівський	4931	3900	3304	3120	3407	3177	2957
Сокальський	34697	27332	26006	23860	25325	25151	21108
Старосамбірський	10998	7242	7307	8810	9027	8040	9145
Стрийський	7206	3404	3365	2906	3052	2493	1991
Турківський	13571	8847	7889	8135	8425	8358	8385
Яворівський	11371	12881	11497	9672	11638	12820	13206
м.Львів	616	329	316	294	316	293	277
м.Борислав	379	124	119	111	119	110	104
м.Дрогобич	1081	91	88	82	88	81	76
м.Моршин	...	34	33	31	33	31	29
м.Новий Розділ	...	112	108	101	109	101	95
м.Самбір	325	359	345	322	346	320	302
м.Стрий	277	98	94	88	95	88	83
м.Трускавець	31	3	3	3	3	3	3
м.Червоноград	549	329	316	294	316	293	277

**2.49. Частка поголів'я свиней у господарствах населення в загальній чисельності його в усіх категоріях господарств**

(відсотків)

	2000	2006	2007	2008	2009	2010	2011
<b>Львівська область</b>	<b>92,4</b>	<b>82,7</b>	<b>79,8</b>	<b>72,9</b>	<b>66,0</b>	<b>63,0</b>	<b>61,4</b>
Бродівський	90,2	89,1	92,7	95,0	95,9	97,0	97,2
Буський	90,2	71,2	60,0	46,0	54,9	39,7	35,8
Городоцький	96,3	88,5	90,0	93,3	88,2	82,7	80,8
Дрогобицький	95,2	90,1	92,6	91,3	90,1	92,4	92,1
Жидачівський	94,6	69,6	67,1	64,7	64,3	60,3	61,8
Жовківський	92,8	54,4	66,0	64,6	67,6	68,3	62,3
Золочівський	93,8	91,4	74,1	69,2	60,7	69,0	64,5
Кам'янка-Бузький	90,8	92,1	85,8	83,8	76,1	82,0	91,0
Миколаївський	98,0	85,9	78,6	68,8	71,6	62,4	70,7
Мостиський	92,7	83,4	88,9	87,6	85,8	82,2	81,8
Перемишлянський	96,9	97,1	94,8	88,1	77,0	79,0	83,8
Пустомитівський	95,9	60,4	57,6	59,9	79,6	78,1	91,3
Радехівський	93,5	96,5	95,8	90,7	89,1	88,7	91,8
Самбірський	92,0	68,4	73,6	76,9	72,0	64,2	77,7
Сколівський	98,3	100,0	100,0	100,0	100,0	100,0	100,0
Сокальський	84,3	68,6	74,6	74,9	71,7	74,1	76,4
Старосамбірський	98,8	89,9	91,8	91,5	91,1	85,1	86,0
Стрийський	87,7	67,6	55,1	13,9	6,1	4,7	3,3
Турківський	100,0	100,0	100,0	100,0	100,0	100,0	100,0
Яворівський	98,4	97,3	97,7	97,6	89,7	90,0	92,9
м.Львів	40,7	89,2	80,0	84,0	84,0	84,9	83,9
м.Борислав	100,0	100,0	100,0	100,0	100,0	100,0	100,0
м.Дрогобич	99,4	56,5	74,0	48,2	38,8	42,2	42,0
м.Моршин	...	100,0	100,0	100,0	100,0	100,0	100,0
м.Новий Розділ	...	100,0	100,0	100,0	100,0	100,0	100,0
м.Самбір	100,0	100,0	100,0	100,0	100,0	100,0	100,0
м.Стрий	100,0	100,0	100,0	100,0	100,0	100,0	100,0
м.Трускавець	88,6	100,0	100,0	100,0	100,0	100,0	100,0
м.Червоноград	100,0	100,0	100,0	100,0	100,0	100,0	100,0

## 2.50. поголів'я свиней у господарствах населення сільської місцевості у розрахунку на 100 домогосподарств

(на кінець року; голів)

	2000	2006	2007	2008	2009	2010	2011 <sup>1</sup>
<b>Львівська область</b>	<b>63</b>	<b>60</b>	<b>53</b>	<b>49</b>	<b>52</b>	<b>48</b>	<b>58</b>
Бродівський	100	132	117	104	121	98	96
Буський	94	80	62	58	62	63	77
Городоцький	50	59	32	26	30	27	57
Дрогобицький	28	24	18	16	19	19	27
Жидачівський	53	41	29	27	27	26	53
Жовківський	73	75	77	68	73	67	68
Золочівський	52	80	68	60	63	59	76
Кам'янка-Бузький	105	106	91	95	101	95	104
Миколаївський	51	39	23	20	24	20	22
Мостиський	35	37	38	38	43	39	42
Перемишлянський	66	80	85	81	82	76	91
Пустомитівський	29	24	21	18	17	15	18
Радехівський	131	152	133	119	124	116	133
Самбірський	38	30	31	29	33	24	33
Сколівський	37	32	27	26	27	27	27
Сокальський	168	135	124	115	119	118	123
Старосамбірський	49	35	34	41	42	38	51
Стрийський	38	19	18	16	17	14	12
Турківський	89	64	57	58	60	61	65
Яворівський	52	66	56	47	54	54	74

<sup>1</sup> – у розрахунку на кількість домогосподарств, що проживають постійно



## 2.51. поголів'я овець та кіз у господарствах населення

(на кінець року; голів)

	2000	2006	2007	2008	2009	2010	2011
<b>Львівська область</b>	<b>32814</b>	<b>20782</b>	<b>19697</b>	<b>19496</b>	<b>20457</b>	<b>20584</b>	<b>22763</b>
Бродівський	1295	816	801	734	782	704	637
Буський	1100	639	616	543	540	514	614
Городоцький	1460	895	753	785	828	831	860
Дрогобицький	1554	1132	1160	1112	1151	1222	1211
Жидачівський	1159	963	971	889	985	1117	1214
Жовківський	1701	1066	1159	933	983	939	1062
Золочівський	1383	889	954	882	1038	894	1078
Кам'янка-Бузький	1619	762	804	844	974	1040	1145
Миколаївський	1322	614	568	527	574	633	633
Мостиський	893	840	782	903	1076	1015	1016
Перемишлянський	1363	1412	1335	1399	1422	1475	1697
Пустомитівський	2432	1713	1602	1657	1564	1591	1560
Радехівський	1543	1459	1198	1111	1155	1141	1381
Самбірський	848	670	667	661	710	707	712
Сколівський	1087	658	608	610	709	696	819
Сокальський	1493	806	816	719	731	721	809
Старосамбірський	2486	1381	1207	1393	1297	1175	1409
Стрийський	1875	929	841	866	881	947	979
Турківський	1385	612	534	647	662	773	1174
Яворівський	1792	1066	927	892	947	979	1180
м. Львів	832	474	452	450	469	476	509
м. Борислав	667	299	285	284	296	301	322
м. Дрогобич	856	224	214	213	222	225	240
м. Моршин	...	53	51	51	53	54	58
м. Новий Розділ	...	30	29	29	30	30	32
м. Самбір	157	173	165	164	171	174	186
м. Стрий	126	65	62	62	65	66	71
м. Трускавець	76	23	22	22	23	23	25
м. Червоноград	310	119	114	114	119	121	130

## 2.52. поголів'я овець у господарствах населення

(на кінець року; голів)

	2000	2006	2007	2008	2009	2010	2011
<b>Львівська область</b>	<b>7658</b>	<b>4179</b>	<b>3867</b>	<b>3746</b>	<b>4015</b>	<b>3877</b>	<b>4840</b>
Бродівський	629	265	317	292	304	229	242
Буський	182	101	122	90	104	104	86
Городоцький	105	44	24	24	38	28	26
Дрогобицький	91	61	78	57	62	58	42
Жидачівський	201	69	53	53	75	67	70
Жовківський	799	348	410	304	358	300	347
Золочівський	241	139	177	145	213	147	169
Кам'янка-Бузький	929	344	325	333	429	593	600
Миколаївський	130	84	107	103	125	158	151
Мостиський	84	181	87	137	146	164	165
Перемишлянський	331	288	232	283	301	310	505
Пустомитівський	233	242	170	269	165	191	207
Радехівський	1089	754	766	696	746	730	901
Самбірський	90	56	43	47	58	63	62
Сколівський	246	136	39	40	61	86	120
Сокальський	655	311	312	238	218	182	217
Старосамбірський	635	380	249	299	255	140	212
Стрийський	20	8	22	29	30	15	27
Турківський	574	139	121	109	119	120	390
Яворівський	373	221	205	190	200	184	290
м. Львів	6	3	3	3	3	3	4
м. Борислав	-	-	-	-	-	-	-
м. Дрогобич	5	-	-	-	-	-	-
м. Моршин	...	-	-	-	-	-	-
м. Новий Розділ	...	-	-	-	-	-	-
м. Самбір	-	-	-	-	-	-	-
м. Стрий	-	3	3	3	3	3	4
м. Трускавець	-	-	-	-	-	-	-
м. Червоноград	10	2	2	2	2	2	3

**2.53. Частка поголів'я овець у господарствах населення в загальній чисельності їх в усіх категоріях господарств**

(відсотків)

	2000	2006	2007	2008	2009	2010	2011
<b>Львівська область</b>	<b>92,7</b>	<b>83,7</b>	<b>77,5</b>	<b>73,1</b>	<b>70,8</b>	<b>72,1</b>	<b>70,8</b>
Бродівський	95,2	88,0	97,0	99,3	99,3	100,0	100,0
Буський	85,5	100,0	100,0	100,0	100,0	100,0	100,0
Городоцький	100,0	28,0	16,1	15,4	24,1	60,1	10,8
Дрогобицький	94,8	51,3	63,4	57,6	43,7	39,5	14,0
Жидачівський	98,5	94,5	52,0	100,0	71,4	36,4	47,6
Жовківський	97,9	100,0	100,0	100,0	100,0	100,0	53,1
Золочівський	79,8	45,1	39,4	31,3	26,9	28,2	29,0
Кам'янка-Бузький	99,9	99,7	99,7	99,7	99,8	100,0	100,0
Миколаївський	91,6	48,0	51,0	51,5	52,5	55,1	61,1
Мостиський	80,0	100,0	94,6	95,8	96,7	99,4	100,0
Перемишлянський	100,0	84,5	77,3	76,1	70,3	89,6	92,7
Пустомитівський	82,3	93,1	88,6	53,7	46,7	60,6	60,9
Радехівський	94,1	97,4	98,0	97,8	99,6	100,0	100,0
Самбірський	84,9	23,0	12,8	12,7	17,6	19,5	24,7
Сколівський	99,6	99,3	97,5	100,0	100,0	100,0	100,0
Сокальський	88,8	89,6	87,6	87,2	79,3	70,3	60,8
Старосамбірський	98,5	100,0	100,0	87,9	86,4	57,4	64,6
Стрийський	80,0	100,0	26,8	46,0	46,9	100,0	62,8
Турківський	100,0	100,0	100,0	100,0	100,0	100,0	100,0
Яворівський	81,5	91,7	96,7	97,4	100,0	100,0	100,0
м.Львів	13,6	50,0	50,0	37,5	50,0	50,0	100,0
м.Борислав	-	-	-	-	-	-	-
м.Дрогобич	71,4	-	-	-	-	-	-
м.Моршин	...	-	-	-	-	-	-
м.Новий Розділ	...	-	-	-	-	-	-
м.Самбір	-	-	-	-	-	-	-
м.Стрий	-	100,0	100,0	100,0	100,0	100,0	100,0
м.Трускавець	-	-	-	-	-	-	-
м.Червоноград	100,0	100,0	100,0	100,0	100,0	100,0	100,0

## 2.54. поголів'я кіз у господарствах населення

(на кінець року; голів)

	2000	2006	2007	2008	2009	2010	2011
<b>Львівська область</b>	<b>25156</b>	<b>16603</b>	<b>15830</b>	<b>15750</b>	<b>16442</b>	<b>16707</b>	<b>17923</b>
Бродівський	666	551	484	442	478	475	395
Буський	918	538	494	453	436	410	528
Городоцький	1355	851	729	761	790	803	834
Дрогобицький	1463	1071	1082	1055	1089	1164	1169
Жидачівський	958	894	918	836	910	1050	1144
Жовківський	902	718	749	629	625	639	715
Золочівський	1142	750	777	737	825	747	909
Кам'янка-Бузький	690	418	479	511	545	447	545
Миколаївський	1192	530	461	424	449	475	482
Мостиський	809	659	695	766	930	851	851
Перемишлянський	1032	1124	1103	1116	1121	1165	1192
Пустомитівський	2199	1471	1432	1388	1399	1400	1353
Радехівський	454	705	432	415	409	411	480
Самбірський	758	614	624	614	652	644	650
Сколівський	841	522	569	570	648	610	699
Сокальський	838	495	504	481	513	539	592
Старосамбірський	1851	1001	958	1094	1042	1035	1197
Стрийський	1855	921	819	837	851	932	952
Турківський	811	473	413	538	543	653	784
Яворівський	1419	845	722	702	747	795	890
м. Львів	826	471	449	447	466	473	505
м. Борислав	667	299	285	284	296	301	322
м. Дрогобич	851	224	214	213	222	225	240
м. Моршин	...	53	51	51	53	54	58
м. Новий Розділ	...	30	29	29	30	30	32
м. Самбір	157	173	165	164	171	174	186
м. Стрий	126	62	59	59	62	63	67
м. Трускавець	76	23	22	22	23	23	25
м. Червоноград	300	117	112	112	117	119	127

**2.55. Частка поголів'я кіз у господарствах населення в загальній чисельності їх в усіх категоріях господарств**

*(відсотків)*

	2000	2006	2007	2008	2009	2010	2011
<b>Львівська область</b>	<b>99,7</b>	<b>99,2</b>	<b>99,0</b>	<b>99,4</b>	<b>97,6</b>	<b>97,3</b>	<b>97,3</b>
Бродівський	100,0	100,0	100,0	100,0	100,0	100,0	100,0
Буський	100,0	100,0	100,0	100,0	100,0	100,0	100,0
Городоцький	100,0	100,0	100,0	100,0	100,0	100,0	100,0
Дрогобицький	99,9	100,0	100,0	100,0	100,0	100,0	100,0
Жидачівський	99,9	100,0	100,0	100,0	100,0	100,0	100,0
Жовківський	100,0	91,1	88,3	87,2	88,2	90,9	93,2
Золочівський	99,1	99,6	99,6	100,0	98,8	97,4	97,6
Кам'янка-Бузький	100,0	100,0	100,0	100,0	100,0	100,0	100,0
Миколаївський	100,0	100,0	100,0	100,0	100,0	100,0	100,0
Мостиський	99,4	100,0	100,0	100,0	75,5	70,9	67,5
Перемишлянський	100,0	100,0	100,0	100,0	100,0	100,0	100,0
Пустомитівський	100,0	100,0	100,0	99,6	100,0	98,8	100,0
Радехівський	100,0	100,0	99,3	99,2	100,0	100,0	100,0
Самбірський	99,7	100,0	100,0	100,0	100,0	100,0	100,0
Сколівський	100,0	100,0	100,0	100,0	100,0	100,0	100,0
Сокальський	100,0	100,0	100,0	100,0	100,0	100,0	100,0
Старосамбірський	100,0	100,0	100,0	100,0	100,0	100,0	100,0
Стрийський	100,0	100,0	100,0	100,0	100,0	100,0	100,0
Турківський	100,0	100,0	100,0	100,0	100,0	100,0	100,0
Яворівський	99,3	100,0	100,0	100,0	100,0	100,0	100,0
м.Львів	99,9	100,0	100,0	100,0	100,0	100,0	100,0
м.Борислав	100,0	100,0	100,0	100,0	100,0	100,0	100,0
м.Дрогобич	95,2	78,1	79,3	99,1	97,4	96,2	96,4
м.Моршин	...	100,0	100,0	100,0	100,0	100,0	100,0
м.Новий Розділ	...	100,0	100,0	100,0	100,0	100,0	100,0
м.Самбір	100,0	100,0	100,0	100,0	100,0	100,0	100,0
м.Стрий	100,0	100,0	100,0	100,0	100,0	100,0	100,0
м.Трускавець	100,0	100,0	100,0	100,0	100,0	100,0	100,0
м.Червоноград	100,0	100,0	100,0	100,0	100,0	100,0	100,0

## 2.56. Поголів'я козоматок у господарствах населення

(на кінець року; голів)

	2000	2006	2007	2008	2009	2010	2011
<b>Львівська область</b>	<b>19386</b>	<b>12650</b>	<b>12418</b>	<b>12356</b>	<b>13003</b>	<b>13165</b>	<b>14152</b>
Бродівський	506	445	386	357	395	335	327
Буський	737	449	435	387	384	323	396
Городоцький	1019	717	646	654	640	674	695
Дрогобицький	1285	908	945	900	955	997	1019
Жидачівський	645	714	741	580	732	835	952
Жовківський	564	510	387	412	446	436	439
Золочівський	975	608	640	625	726	674	801
Кам'янка-Бузький	414	255	321	325	332	336	352
Миколаївський	916	468	389	364	381	404	395
Мостиський	720	483	557	541	659	649	693
Перемишлянський	778	829	856	879	915	917	980
Пустомитівський	1662	1112	1157	1106	1109	1104	1055
Радехівський	357	251	264	245	252	265	311
Самбірський	576	449	440	435	452	459	470
Сколівський	609	445	455	495	531	433	443
Сокальський	563	332	296	293	337	356	417
Старосамбірський	1563	850	858	984	943	966	1124
Стрийський	1452	737	693	686	688	769	794
Турківський	605	346	286	428	401	469	549
Яворівський	991	515	462	461	464	486	570
м.Львів	617	363	356	354	372	377	404
м.Борислав	573	265	260	259	272	276	296
м.Дрогобич	773	198	194	193	203	206	221
м.Моршин	...	51	50	50	53	54	58
м.Новий Розділ	...	27	27	27	28	28	30
м.Самбір	144	153	150	149	157	159	170
м.Стрий	109	57	56	56	59	60	64
м.Трускавець	61	22	22	22	23	23	25
м.Червоноград	172	91	89	89	94	95	102

## 2.57. поголів'я коней у господарствах населення

(на кінець року; голів)

	2000	2006	2007	2008	2009	2010	2011
<b>Львівська область</b>	<b>54121</b>	<b>56403</b>	<b>54367</b>	<b>52801</b>	<b>51720</b>	<b>49109</b>	<b>48122</b>
Бродівський	2802	3192	3127	3184	3019	2752	2817
Буський	2027	1962	1946	1837	1824	1748	1674
Городоцький	2295	2468	2366	2289	2252	2087	2133
Дрогобицький	2467	2290	2268	2205	2101	2052	1966
Жидачівський	2442	2537	2470	2436	2324	2230	2163
Жовківський	3768	4650	4549	4417	4230	4161	4059
Золочівський	2172	2275	2188	2030	1984	1879	1817
Кам'янка-Бузький	2223	2287	2226	2220	2265	2068	2023
Миколаївський	1607	1657	1574	1491	1458	1388	1281
Мостиський	2508	2769	2748	2731	2656	2316	2299
Перемишлянський	3072	2981	2926	2881	2858	2735	2681
Пустомитівський	2640	2502	2339	2281	2167	2111	2062
Радехівський	2938	3662	3543	3362	3264	3086	3076
Самбірський	3456	3484	3562	3408	3437	3189	3123
Сколівський	1786	1659	1574	1572	1541	1417	1315
Сокальський	3036	4050	3838	3721	3740	3667	3621
Старосамбірський	3282	2646	2542	2510	2425	2332	2295
Стрийський	1618	1437	1394	1318	1279	1184	1140
Турківський	4121	4044	3660	3606	3530	3445	3391
Яворівський	3664	3703	3385	3164	3229	3132	3057
м. Львів	35	25	24	23	23	22	22
м. Борислав	29	26	25	24	24	23	23
м. Дрогобич	79	45	43	42	41	39	38
м. Моршин	...	-	-	-	-	-	-
м. Новий Розділ	...	4	4	4	4	4	4
м. Самбір	22	21	20	19	19	18	18
м. Стрий	11	15	14	14	14	13	13
м. Трускавець	2	2	2	2	2	2	2
м. Червоноград	19	10	10	10	10	9	9

**2.58. Частка поголів'я коней у господарствах населення в загальній чисельності їх в усіх категоріях господарств**

(відсотків)

	2000	2006	2007	2008	2009	2010	2011
<b>Львівська область</b>	<b>81,4</b>	<b>94,6</b>	<b>96,1</b>	<b>97,2</b>	<b>97,5</b>	<b>98,0</b>	<b>98,3</b>
Бродівський	75,7	92,4	94,0	95,8	96,1	96,0	96,4
Буський	80,4	92,4	92,5	95,2	96,0	96,3	97,1
Городоцький	76,8	96,6	97,6	97,7	97,7	97,8	98,2
Дрогобицький	86,6	93,4	94,3	96,2	96,3	96,8	97,0
Жидачівський	76,0	94,8	96,1	97,2	97,5	97,8	97,9
Жовківський	83,6	96,1	96,9	98,7	98,5	99,9	99,9
Золочівський	77,7	94,6	96,1	96,6	97,2	97,8	98,2
Кам'янка-Бузький	76,5	94,3	96,7	98,5	98,6	99,3	99,7
Миколаївський	78,7	91,9	96,3	97,3	97,8	97,8	97,8
Мостиський	81,1	96,3	98,1	98,6	98,6	98,7	99,1
Перемишлянський	89,1	97,3	98,0	98,5	99,4	99,9	99,9
Пустомитівський	87,7	97,5	97,0	97,1	97,0	97,9	98,1
Радехівський	74,9	95,1	95,8	96,4	97,3	97,5	97,8
Самбірський	76,2	93,0	95,9	97,1	97,8	98,3	98,3
Сколівський	91,5	96,0	96,9	98,0	98,6	98,4	98,7
Сокальський	65,1	87,8	92,0	93,6	95,0	95,9	96,6
Старосамбірський	88,2	96,4	97,1	97,7	97,5	98,5	98,6
Стрийський	84,8	97,2	98,0	98,8	99,1	99,0	98,0
Турківський	97,8	99,1	99,2	99,2	99,2	99,3	99,5
Яворівський	88,0	95,4	96,5	98,0	98,3	98,7	98,7
м.Львів	17,9	30,5	32,0	34,8	28,4	37,3	50,0
м.Борислав	100,0	100,0	100,0	100,0	100,0	100,0	100,0
м.Дрогобич	87,8	88,2	91,5	95,5	95,3	92,9	92,7
м.Моршин	...	-	-	-	-	-	-
м.Новий Розділ	...	100,0	100,0	100,0	100,0	100,0	100,0
м.Самбір	64,7	72,4	95,2	95,0	90,5	100,0	100,0
м.Стрий	78,6	93,8	93,3	100,0	100,0	100,0	100,0
м.Трускавець	66,7	11,1	11,8	12,5	12,5	100,0	100,0
м.Червоноград	86,4	100,0	100,0	100,0	100,0	100,0	100,0



## 2.59. Кількість домогосподарств населення сільської місцевості, які не мають продуктивної худоби

(на 1 січня)

	2011			2012 <sup>1</sup>		
	Кількість наявних домогосподарств населення	З них не мають		Кількість наявних домогосподарств населення	З них не мають	
		усіх видів продуктивної худоби	до кількості наявних домогосподарств		усіх видів продуктивної худоби	до кількості наявних домогосподарств
	тисяч		відсотків	тисяч		відсотків
<b>Львівська область</b>	<b>319,4</b>	<b>105,4</b>	<b>33,0</b>	<b>304,8</b>	<b>95,0</b>	<b>31,2</b>
Бродівський	11,3	2,4	21,4	10,7	2,3	21,0
Буський	11,1	4,5	40,6	10,2	3,0	29,3
Городоцький	14,3	4,8	33,5	13,8	4,4	31,8
Дрогобицький	22,0	8,1	36,6	21,3	7,4	34,7
Жидачівський	15,4	4,4	28,3	14,4	3,7	25,6
Жовківський	19,8	5,3	26,6	19,2	5,3	27,9
Золочівський	13,6	3,6	26,6	13,3	3,7	27,6
Кам'янка-Бузький	11,1	2,9	26,2	10,8	2,5	23,5
Миколаївський	13,4	4,3	32,1	13,1	4,1	31,0
Мостиський	13,3	2,9	21,7	13,0	2,7	20,7
Перемишлянський	11,5	2,7	23,2	10,8	2,0	18,3
Пустомитівський	35,0	21,8	62,2	30,5	18,5	60,7
Радехівський	11,4	3,3	29,1	11,2	3,3	29,3
Самбірський	19,3	6,8	35,4	18,3	5,4	29,3
Сколівський	11,1	4,2	37,5	11,1	4,4	39,7
Сокальський	18,1	4,1	22,7	17,1	3,5	20,3
Старосамбірський	18,3	3,0	16,6	17,9	3,4	19,3
Стрийський	17,5	7,6	43,4	17,3	7,5	43,4
Турківський	13,2	3,5	26,4	12,9	3,3	26,0
Яворівський	18,7	5,2	27,7	17,9	4,6	25,9

<sup>1</sup> – кількість домогосподарств, що проживають постійно

## 2.60. Частка домогосподарств населення сільської місцевості, які не мають усіх видів продуктивної худоби

(на кінець року; відсотків до числа всіх наявних домогосподарств)

	2000	2006	2007	2008	2009	2010	2011 <sup>1</sup>
<b>Львівська область</b>	<b>18,9</b>	<b>27,2</b>	<b>29,4</b>	<b>31,4</b>	<b>32,3</b>	<b>33,0</b>	<b>31,2</b>
Бродівський	11,9	13,9	14,9	17,5	19,4	21,4	21,0
Буський	17,5	30,0	31,9	36,6	38,0	40,6	29,3
Городоцький	13,1	25,3	30,1	31,9	32,7	33,5	31,8
Дрогобицький	16,8	28,6	30,5	34,2	34,2	36,6	34,7
Жидачівський	21,0	23,4	28,7	29,7	27,9	28,3	25,6
Жовківський	19,9	23,2	25,1	25,6	27,7	26,6	27,9
Золочівський	14,9	25,1	25,5	27,3	25,8	26,6	27,6
Кам'янка-Бузький	19,9	25,4	24,6	25,9	25,4	26,2	23,5
Миколаївський	27,4	26,4	28,0	29,4	29,0	32,1	31,0
Мостиський	9,7	18,2	19,9	20,7	20,8	21,7	20,7
Перемишлянський	19,6	20,0	21,8	23,7	24,2	23,2	18,3
Пустомитівський	43,4	55,5	59,4	60,9	62,6	62,2	60,7
Радехівський	16,8	24,7	25,9	27,6	27,6	29,1	29,3
Самбірський	21,4	29,2	30,8	31,1	33,1	35,4	29,3
Сколівський	20,0	30,4	32,2	33,3	39,0	37,5	39,7
Сокальський	9,1	18,1	19,2	21,0	22,0	22,7	20,3
Старосамбірський	7,5	10,9	13,7	16,5	16,3	16,6	19,3
Стрийський	25,7	37,2	39,8	40,3	41,1	43,4	43,4
Турківський	8,6	17,6	18,5	23,5	26,4	26,4	26,0
Яворівський	10,8	23,5	25,7	29,6	30,5	27,7	25,9

<sup>1</sup> – кількість домогосподарств, що проживають постійно

## 2.61. Надходження продукції сільського господарства від господарств населення на переробні підприємства у 2011 році

	Зернові культури		Худоба та птиця (у живій вазі)		Молоко та молочні продукти	
	т	частка у загальному обсязі надходжень, відсотків	т	частка у загальному обсязі надходжень, відсотків	т	частка у загальному обсязі надходжень, відсотків
<b>Львівська область</b>	<b>985</b>	<b>0,3</b>	<b>2032</b>	<b>8,7</b>	<b>73977</b>	<b>64,4</b>
Бродівський	-	-	53	10,9	-	-
Буський	-	-	-	-	-	-
Городоцький	-	-	37	44,0	-	-
Дрогобицький	-	-	100	28,5	1541	45,9
Жидачівський	343	4,8	-	-	1573	90,5
Жовківський	163	1,6	125	10,4	1497	54,1
Золочівський	-	-	22	100,0	-	-
Кам'янка-Бузький	35	0,2	12	2,9	-	-
Миколаївський	-	-	-	-	-	-
Мостиський	-	-	-	-	-	-
Перемишлянський	-	-	-	-	-	-
Пустомитівський	-	-	839	77,4	-	-
Радехівський	366	1,1	175	13,2	55969	66,0
Самбірський	-	-	31	2,3	942	74,7
Сколівський	-	-	-	-	-	-
Сокальський	-	-	15	6,4	1674	46,2
Старосамбірський	78	100,0	-	-	-	-
Стрийський	-	-	135	5,8	-	-
Турківський	-	-	-	-	-	-
Яворівський	-	-	54	98,2	-	-
м.Львів	-	-	-	-	1795	23,2
м.Борислав	-	-	-	-	-	-
м.Дрогобич	-	-	304	20,7	-	-
м.Моршин	-	-	-	-	-	-
м.Новий Розділ	-	-	-	-	-	-
м.Самбір	-	-	-	-	6080	93,8
м.Стрий	-	-	27	3,5	-	-
м.Трускавець	-	-	-	-	2906	96,4
м.Червоноград	-	-	103	2,1	-	-

**2.62. Кількість проданої великої рогатої худоби господарствами населення сільськогосподарським підприємствам для вирощування та відгодівлі**

(голів)

	2000	2006	2007	2008	2009	2010	2011
<b>Львівська область</b>	<b>5285</b>	<b>2009</b>	<b>1973</b>	<b>1423</b>	<b>1174</b>	<b>1233</b>	<b>7262</b>
Бродівський	78	135	295	123	32	-	717
Буський	90	70	-	161	118	78	38
Городоцький	323	134	12	17	11	5	25
Дрогобицький	54	105	8	2	31	3	58
Жидачівський	649	310	361	588	492	895	3919
Жовківський	251	42	29	1	-	37	-
Золочівський	559	226	64	86	119	0	3
Кам'янка-Бузький	417	34	19	51	22	2	121
Миколаївський	385	59	1	-	-	-	-
Мостиський	58	16	66	21	44	25	29
Перемишлянський	37	11	310	144	105	13	260
Пустомитівський	59	43	38	-	1	38	128
Радехівський	254	60	44	58	17	82	2
Самбірський	191	212	415	100	135	9	1834
Сколівський	1555	-	-	-	-	-	-
Сокальський	111	504	298	31	28	35	31
Старосамбірський	14	2	-	11	-	11	42
Стрийський	66	16	-	27	19	-	55
Турківський	10	-	-	-	-	-	-
Яворівський	47	22	10	-	-	-	-
м.Львів	77	8	3	2	-	-	-
м.Борислав	-	-	-	-	-	-	-
м.Дрогобич	-	-	-	-	-	-	-
м.Моршин	...	-	-	-	-	-	-
м.Новий Розділ	...	-	-	-	-	-	-
м.Самбір	-	-	-	-	-	-	-
м.Стрий	-	-	-	-	-	-	-
м.Трускавець	-	-	-	-	-	-	-
м.Червоноград	-	-	-	-	-	-	-

**2.63. Продано великої рогатої худоби у живій вазі господарствами населення сільськогосподарським підприємствам для вирощування та відгодівлі**

	<i>(тонн)</i>						
	2000	2006	2007	2008	2009	2010	2011
<b>Львівська область</b>	<b>1225</b>	<b>329</b>	<b>420</b>	<b>403</b>	<b>385</b>	<b>438</b>	<b>3370</b>
Бродівський	10	36	49	27	9	-	363
Буський	13	8	-	46	25	4	4
Городоцький	100	15	3	3	2	1	4
Дрогобицький	3	15	3	0	9	1	8
Жидачівський	159	57	71	171	172	361	1755
Жовківський	75	12	9	0	-	12	-
Золочівський	105	35	7	23	34	-	0
Кам'янка-Бузький	39	5	4	23	12	1	62
Миколаївський	90	8	1	-	-	-	-
Мостиський	10	3	19	7	9	7	5
Перемишлянський	4	0	68	40	24	2	84
Пустомитівський	16	13	14	-	1	7	11
Радехівський	44	13	8	16	4	23	0
Самбірський	35	49	122	27	70	3	1036
Сколівський	463	-	-	-	-	-	-
Сокальський	19	48	37	6	9	14	13
Старосамбірський	5	0	-	2	-	2	8
Стрийський	8	4	-	11	5	-	17
Турківський	0	-	-	-	-	-	-
Яворівський	10	5	4	-	-	-	-
м.Львів	17	3	1	1	-	-	-
м.Борислав	-	-	-	-	-	-	-
м.Дрогобич	-	-	-	-	-	-	-
м.Моршин	...	-	-	-	-	-	-
м.Новий Розділ	...	-	-	-	-	-	-
м.Самбір	-	-	-	-	-	-	-
м.Стрий	-	-	-	-	-	-	-
м.Трускавець	-	-	-	-	-	-	-
м.Червоноград	-	-	-	-	-	-	-

**2.64. Середня вага однієї голови великої рогатої худоби, проданої господарствами населення для вирощування та відгодівлі**

*(у живій вазі; кг)*

	2000	2006	2007	2008	2009	2010	2011
<b>Львівська область</b>	<b>232</b>	<b>164</b>	<b>213</b>	<b>283</b>	<b>328</b>	<b>355</b>	<b>464</b>
Бродівський	132	269	166	219	269	-	506
Буський	143	113	-	288	210	53	100
Городоцький	310	113	233	147	155	180	168
Дрогобицький	61	142	313	250	300	300	129
Жидачівський	245	183	198	291	350	403	448
Жовківський	298	276	310	100	-	324	-
Золочівський	188	154	108	267	283	-	133
Кам'янка-Бузький	94	156	226	449	541	500	515
Миколаївський	235	139	100	-	-	-	-
Мостиський	164	194	292	329	209	296	162
Перемишлянський	95	45	220	279	232	146	324
Пустомитівський	275	300	366	-	500	176	84
Радехівський	172	213	180	276	206	285	150
Самбірський	185	232	294	269	517	311	565
Сколівський	298	-	-	-	-	-	-
Сокальський	168	95	126	194	332	400	432
Старосамбірський	336	200	-	191	-	136	200
Стрийський	123	219	-	404	289	-	311
Турківський	40	-	-	-	-	-	-
Яворівський	217	209	380	-	-	-	-
м.Львів	217	425	400	250	-	-	-
м.Борислав	-	-	-	-	-	-	-
м.Дрогобич	-	-	-	-	-	-	-
м.Моршин	...	-	-	-	-	-	-
м.Новий Розділ	...	-	-	-	-	-	-
м.Самбір	-	-	-	-	-	-	-
м.Стрий	-	-	-	-	-	-	-
м.Трускавець	-	-	-	-	-	-	-
м.Червоноград	-	-	-	-	-	-	-

## 2.65. Кількість проданої господарствам населення великої рогатої худоби сільськогосподарськими підприємствами

	<i>(голів)</i>						
	2000	2006	2007	2008	2009	2010	2011
<b>Львівська область</b>	<b>37601</b>	<b>5093</b>	<b>5872</b>	<b>3972</b>	<b>3012</b>	<b>3047</b>	<b>2768</b>
Бродівський	1815	381	667	338	282	504	457
Буський	2145	129	185	282	41	43	6
Городоцький	1592	77	93	24	26	21	30
Дрогобицький	1302	673	806	591	492	574	340
Жидачівський	1587	194	375	508	123	64	64
Жовківський	3465	555	538	286	483	382	572
Золочівський	2293	96	190	191	120	76	90
Кам'янка-Бузький	2492	287	155	125	43	32	17
Миколаївський	950	287	170	138	53	21	23
Мостиський	2228	424	789	222	155	88	153
Перемишлянський	762	13	15	20	53	29	24
Пустомитівський	2099	168	179	75	73	121	58
Радехівський	3110	378	453	307	136	196	131
Самбірський	2817	542	532	311	295	317	295
Сколівський	34	-	-	-	-	-	-
Сокальський	2729	224	422	352	512	433	367
Старосамбірський	1486	211	76	11	10	22	36
Стрийський	1704	185	161	76	82	44	71
Турківський	80	-	-	-	-	-	-
Яворівський	2733	269	66	115	33	36	34
м.Львів	175	-	-	-	-	-	-
м.Борислав	-	-	-	-	-	-	-
м.Дрогобич	-	-	-	-	-	-	-
м.Моршин	...	-	-	-	-	-	-
м.Новий Розділ	...	-	-	-	-	-	-
м.Самбір	-	-	-	-	-	-	-
м.Стрий	-	-	-	-	-	44	-
м.Трускавець	3	-	-	-	-	-	-
м.Червоноград	-	-	-	-	-	-	-

## 2.66. Кількість проданих господарствам населення свиней сільськогосподарськими підприємствами

(голів)

	2000	2006	2007	2008	2009	2010	2011
<b>Львівська область</b>	<b>33862</b>	<b>17395</b>	<b>16253</b>	<b>27257</b>	<b>18711</b>	<b>20764</b>	<b>12044</b>
Бродівський	2704	1566	1181	717	454	547	255
Буський	1732	198	458	1367	1345	1288	1510
Городоцький	1193	697	822	898	749	569	142
Дрогобицький	627	333	550	252	358	396	240
Жидачівський	1457	816	657	443	667	177	274
Жовківський	1694	1456	1242	1986	6306	7263	986
Золочівський	1553	718	735	688	589	1080	512
Кам'янка-Бузький	1801	483	378	140	240	791	573
Миколаївський	738	529	775	767	562	429	147
Мостиський	642	1788	911	576	563	789	466
Перемишлянський	724	349	291	101	271	82	276
Пустомитівський	913	459	860	508	1332	1117	785
Радехівський	3676	312	702	598	608	661	1058
Самбірський	1819	2003	1748	994	1055	2659	1898
Сколівський	246	-	-	-	-	-	-
Сокальський	10351	3873	3918	3785	2889	2030	2360
Старосамбірський	422	403	301	224	272	195	243
Стрийський	797	893	415	12720	103	41	53
Турківський	20	-	-	-	-	-	-
Яворівський	621	491	307	493	325	597	238
м.Львів	130	-	-	-	-	-	-
м.Борислав	-	-	-	-	-	-	-
м.Дрогобич	2	28	2	-	23	53	28
м.Моршин	...	-	-	-	-	-	-
м.Новий Розділ	...	-	-	-	-	-	-
м.Самбір	-	-	-	-	-	-	-
м.Стрий	-	-	-	-	-	-	-
м.Трускавець	-	-	-	-	-	-	-
м.Червоноград	-	-	-	-	-	-	-



## 2.67. Кількість проданого господарствам населення молодняка птиці сільськогосподарськими підприємствами

(голів)

	2000	2006	2007	2008	2009	2010	2011
<b>Львівська область</b>	<b>1023168</b>	<b>1410154</b>	<b>882148</b>	<b>885007</b>	<b>1218248</b>	<b>2016873</b>	<b>2949659</b>
Бродівський	239207	318298	111535	63508	109528	276383	1023021
Буський	60570	54630	72341	61258	136196	145318	1005
Городоцький	7357	25	28	8900	2500	-	11592
Дрогобицький	77490	225255	199875	199756	279014	303633	200233
Жидачівський	18686	130	-	6100	23907	207369	316445
Жовківський	31919	104243	60120	36612	92202	126462	23091
Золочівський	741	3507	-	-	14660	199716	372875
Кам'янка-Бузький	726	17663	28144	28819	21485	43351	52429
Миколаївський	222094	319229	143881	112014	113345	187347	75209
Мостиський	89811	95526	103227	86948	85647	57906	43390
Перемишлянський	84096	-	-	-	-	-	-
Пустомитівський	52904	96123	100	100775	103797	117208	111991
Радехівський	17634	-	31590	7723	93811	77867	79839
Самбірський	214	52369	36353	69272	-	-	-
Сколівський	71	-	-	-	-	-	-
Сокальський	42518	12955	13764	48578	11211	209458	624025
Старосамбірський	8028	-	-	-	-	-	-
Стрийський	68973	2219	3900	-	11837	11275	8000
Турківський	108	-	-	-	-	-	-
Яворівський	11	18000	-	6	64378	-	-
м.Львів	10	57677	45936	30947	32750	30696	-
м.Борислав	-	-	-	-	-	-	-
м.Дрогобич	-	50	254	-	50	-	-
м.Моршин	...	-	-	-	-	-	-
м.Новий Розділ	...	-	-	-	-	-	-
м.Самбір	-	-	-	-	-	-	-
м.Стрий	-	32255	31100	23791	21930	22884	6514
м.Трускавець	-	-	-	-	-	-	-
м.Червоноград	-	-	-	-	-	-	-

**III. ПОКАЗНИКИ ДІЯЛЬНОСТІ  
ГОСПОДАРСТВ НАСЕЛЕННЯ УКРАЇНИ**

### 3.1. Населення України

(на кінець року; тис. осіб)

	2004	2006	2007	2008	2009	2010	2011
<b>Все населення</b>							
<b>(постійне)</b>	<b>47100,5</b>	<b>46465,7</b>	<b>46192,3</b>	<b>45963,3</b>	<b>45782,6</b>	<b>45598,2</b>	<b>45453,3</b>
у тому числі							
чоловіки	21754,0	21434,7	21297,7	21184,9	21107,1	21032,6	20976,7
жінки	25346,5	25031,0	24894,6	24778,4	24675,5	24565,6	24476,6
Сільське населення	15346,7	14943,9	14779,2	14631,8	14513,4	14412,2	14328,0
у тому числі							
чоловіки	7154,1	6973,9	6899,3	6835,2	6789,2	6754,0	6727,9
жінки	8192,6	7970,0	7879,9	7796,6	7724,2	7658,2	7600,1
Питома вага сільського населення, відсотків	32,6	32,2	32,0	31,8	31,7	31,6	31,5
у тому числі							
чоловіки	32,9	32,5	32,4	32,3	32,2	32,1	32,1
жінки	32,3	31,8	31,6	31,5	31,3	31,2	31,1

### 3.2. Частка основних категорій господарств у виробництві валової продукції сільського господарства України

(відсотків)

	2000	2006	2007	2008	2009	2010	2011
<b>Сільськогосподарські підприємства</b>							
<b>Валова продукція –</b>							
<b>всього</b>	<b>38,4</b>	<b>42,8</b>	<b>43,2</b>	<b>50,3</b>	<b>48,6</b>	<b>48,3</b>	<b>51,8</b>
у тому числі							
продукція рослинництва	49,3	50,7	50,1	58,0	54,9	53,6	56,7
продукція тваринництва	21,0	29,2	32,3	34,4	36,7	38,8	40,6
<b>Господарства населення</b>							
<b>Валова продукція –</b>							
<b>всього</b>	<b>61,6</b>	<b>57,2</b>	<b>56,8</b>	<b>49,7</b>	<b>51,4</b>	<b>51,7</b>	<b>48,2</b>
у тому числі							
продукція рослинництва	50,7	49,3	49,9	42,0	45,1	46,4	43,3
продукція тваринництва	79,0	70,8	67,7	65,6	63,3	61,2	59,4

### 3.3. Валова продукція сільського господарства у господарствах населення України

(у постійних цінах 2010 року; млн.грн.)

	2000	2006	2007	2008	2009	2010	2011
<b>Україна</b>	<b>93024,5</b>	<b>105302,8</b>	<b>97696,8</b>	<b>100112,8</b>	<b>101662,3</b>	<b>100797,5</b>	<b>112642,6</b>
Автономна							
Республіка Крим	2347,0	2498,3	3003,7	3710,8	4347,8	4063,4	4371,7
<b>області</b>							
Вінницька	5271,1	6217,3	5639,5	6247,1	6212,4	6150,0	6922,1
Волинська	3481,6	3836,1	3903,8	3801,9	3825,3	3863,0	4123,6
Дніпропетровська	4853,1	5171,9	4576,1	5110,2	4958,0	5110,7	5795,4
Донецька	5023,5	5218,5	4759,9	4720,8	4779,5	4668,8	5490,7
Житомирська	3846,6	4341,5	4061,5	4130,1	4190,6	4263,5	4456,4
Закарпатська	3094,8	3565,9	3564,8	3607,5	3764,3	3693,8	3839,7
Запорізька	3074,2	3750,8	3037,6	3443,9	2982,7	3259,1	3642,2
Івано-Франківська	3635,4	3828,3	3818,0	3361,1	3674,7	3614,0	3729,5
Київська	4288,6	4278,7	4106,6	4127,9	3949,1	4187,3	4722,4
Кіровоградська	3157,3	3910,3	3032,3	3640,2	3583,2	3664,9	3849,3
Луганська	2510,2	3248,5	2685,5	2596,0	2539,3	2382,7	2676,0
<b>Львівська</b>	<b>6291,8</b>	<b>6563,5</b>	<b>6446,5</b>	<b>5958,6</b>	<b>5898,4</b>	<b>5508,6</b>	<b>6152,8</b>
Миколаївська	2043,3	3304,5	2304,3	3306,8	3503,3	3568,5	3816,5
Одеська	4286,7	4858,5	3127,0	4182,3	4047,7	4861,6	5212,8
Полтавська	3339,5	4922,3	4681,2	4423,7	4774,2	4434,8	5429,2
Рівненська	3396,1	3946,6	3853,9	3852,1	3923,9	4061,3	4408,1
Сумська	3274,8	3319,6	3267,2	2809,8	3015,0	2966,8	3230,0
Тернопільська	3856,5	3873,8	3818,0	3441,4	3565,5	3443,8	4032,6
Харківська	4800,2	5278,9	5366,5	4866,2	4689,5	4359,6	5977,1
Херсонська	2904,7	3748,4	3219,9	3937,8	4290,9	4513,5	5142,7
Хмельницька	4354,3	4857,3	5027,2	4622,7	4939,0	4606,8	4893,6
Черкаська	3306,2	3503,4	3061,3	3282,8	3316,4	3222,3	3596,4
Чернівецька	2489,2	3001,1	3094,4	2922,9	3042,6	3055,3	3283,8
Чернігівська	4097,8	4258,8	4240,1	4008,2	3849,0	3273,4	3848,0

### 3.4. Індекси валової продукції сільського господарства у господарствах населення України

*(відсотків)*

	2000	2006	2007	2008	2009	2010	2011	2011 до	
	до попереднього року							1990	2000
<b>Україна</b>	<b>118,6</b>	<b>98,6</b>	<b>92,8</b>	<b>102,5</b>	<b>101,5</b>	<b>99,1</b>	<b>111,8</b>	<b>134,7</b>	<b>121,1</b>
Автономна									
Республіка Крим	104,7	103,0	120,2	123,5	117,2	93,5	107,6	178,4	186,3
<b>області</b>									
Вінницька	116,9	96,8	90,7	110,8	99,4	99,0	112,6	127,3	131,3
Волинська	111,7	96,3	101,8	97,4	100,6	101,0	106,7	127,1	118,4
Дніпропетровська	133,9	97,7	88,5	111,7	97,0	103,1	113,4	151,6	119,4
Донецька	136,3	86,9	91,2	99,2	101,2	97,7	117,6	162,9	109,3
Житомирська	109,1	97,9	93,6	101,7	101,5	101,7	104,5	106,6	115,9
Закарпатська	109,9	99,9	100,0	101,2	104,3	98,1	103,9	154,3	124,1
Запорізька	114,8	101,4	81,0	113,4	86,6	109,3	111,8	129,7	118,5
Івано-Франківська	114,3	99,9	99,7	88,0	109,3	98,3	103,2	124,0	102,6
Київська	118,5	106,0	96,0	100,5	95,7	106,0	112,8	124,7	110,1
Кіровоградська	120,6	95,2	77,5	120,0	98,4	102,3	105,0	148,1	121,9
Луганська	97,2	98,9	82,7	96,7	97,8	93,8	112,3	109,8	106,6
<b>Львівська</b>	<b>112,4</b>	<b>102,7</b>	<b>98,2</b>	<b>92,4</b>	<b>99,0</b>	<b>93,4</b>	<b>111,7</b>	<b>115,0</b>	<b>97,8</b>
Миколаївська	101,5	102,7	69,7	143,5	105,9	101,9	106,9	146,9	186,8
Одеська	115,1	98,4	64,4	133,7	96,8	120,1	107,2	141,7	121,6
Полтавська	114,7	102,5	95,1	94,5	107,9	92,9	122,4	151,3	162,6
Рівненська	111,6	103,5	97,7	100,0	101,9	103,5	108,5	134,6	129,8
Сумська	143,9	96,1	98,4	86,0	107,3	98,4	108,9	103,0	98,6
Тернопільська	127,8	103,8	98,6	90,1	103,6	96,6	117,1	115,5	104,6
Харківська	135,0	88,0	101,7	90,7	96,4	93,0	137,1	185,1	124,5
Херсонська	115,2	97,3	85,9	122,3	109,0	105,2	113,9	202,8	177,0
Хмельницька	121,3	102,6	103,5	92,0	106,8	93,3	106,2	121,1	112,4
Черкаська	130,8	94,8	87,4	107,2	101,0	97,2	111,6	126,6	108,8
Чернівецька	117,0	101,0	103,1	94,5	104,1	100,4	107,5	162,7	131,9
Чернігівська	122,7	102,6	99,6	94,5	96,0	85,0	117,6	91,7	93,9

### 3.5. Частка у виробництві валової продукції сільського господарства у господарствах населення України

(відсотків)

	2000	2006	2007	2008	2009	2010	2011	Місце регіонів у 2011 році
<b>Україна</b>	<b>100,0</b>	<b>100,0</b>	<b>100,0</b>	<b>100,0</b>	<b>100,0</b>	<b>100,0</b>	<b>100,0</b>	<b>x</b>
Автономна								
Республіка Крим	2,5	2,4	3,1	3,7	4,3	4,0	3,9	12-13
<b>області</b>								
Вінницька	5,7	5,9	5,8	6,2	6,1	6,1	6,1	1
Волинська	3,7	3,6	4,0	3,8	3,8	3,8	3,7	14
Дніпропетровська	5,2	4,9	4,7	5,1	4,9	5,1	5,1	4
Донецька	5,4	5,0	4,9	4,7	4,7	4,6	4,9	5
Житомирська	4,1	4,1	4,2	4,1	4,1	4,2	4,0	11
Закарпатська	3,3	3,4	3,7	3,6	3,7	3,7	3,4	16-19
Запорізька	3,3	3,6	3,1	3,5	2,9	3,2	3,2	21-22
Івано-Франківська	3,9	3,6	3,9	3,4	3,6	3,6	3,3	20
Київська	4,6	4,1	4,2	4,1	3,9	4,2	4,2	10
Кіровоградська	3,4	3,7	3,1	3,6	3,5	3,6	3,4	16-19
Луганська	2,7	3,1	2,7	2,6	2,5	2,4	2,4	25
<b>Львівська</b>	<b>6,8</b>	<b>6,2</b>	<b>6,6</b>	<b>6,0</b>	<b>5,8</b>	<b>5,5</b>	<b>5,5</b>	<b>2</b>
Миколаївська	2,2	3,1	2,4	3,3	3,4	3,6	3,4	16-19
Одеська	4,6	4,6	3,2	4,2	4,0	4,8	4,6	7-8
Полтавська	3,6	4,7	4,8	4,4	4,7	4,4	4,8	6
Рівненська	3,7	3,8	3,9	3,9	3,9	4,0	3,9	12-14
Сумська	3,5	3,2	3,3	2,8	3,0	2,9	2,9	23-24
Тернопільська	4,1	3,7	3,9	3,4	3,5	3,4	3,6	15
Харківська	5,2	5,0	5,5	4,9	4,6	4,3	5,3	3
Херсонська	3,1	3,6	3,3	3,9	4,2	4,5	4,6	7-8
Хмельницька	4,7	4,6	5,1	4,6	4,8	4,6	4,3	9
Черкаська	3,6	3,3	3,1	3,3	3,3	3,2	3,2	21-22
Чернівецька	2,7	2,8	3,2	2,9	3,0	3,0	2,9	23-24
Чернігівська	4,4	4,0	4,3	4,0	3,8	3,3	3,4	16-19

### 3.6. Частка господарств населення у загальному обсязі валової продукції сільського господарства України

	<i>(відсотків)</i>						
	2003	2006	2007	2008	2009	2010	2011
<b>Україна</b>	<b>66,3</b>	<b>57,2</b>	<b>56,8</b>	<b>49,7</b>	<b>51,4</b>	<b>51,7</b>	<b>48,2</b>
Автономна							
Республіка Крим	52,2	45,8	48,4	50,8	56,7	55,2	52,6
<b>області</b>							
Вінницька	64,0	55,9	54,5	48,1	49,3	48,8	45,9
Волинська	82,3	77,8	76,7	73,9	73,9	73,3	71,3
Дніпропетровська	60,0	45,5	46,5	40,0	40,7	41,4	40,0
Донецька	62,7	55,1	55,2	48,3	50,9	48,7	47,9
Житомирська	75,1	70,3	70,5	67,2	66,1	67,2	61,7
Закарпатська	95,3	95,6	96,0	94,7	95,3	96,2	94,9
Запорізька	56,2	46,6	47,5	40,6	39,9	42,6	41,7
Івано-Франківська	93,0	87,9	84,9	80,7	81,1	79,1	72,1
Київська	50,8	38,6	36,6	35,1	34,2	36,4	34,7
Кіровоградська	60,6	45,9	49,1	39,0	42,9	43,1	36,5
Луганська	59,1	57,6	51,1	41,9	46,7	48,1	43,1
<b>Львівська</b>	<b>91,9</b>	<b>87,5</b>	<b>85,0</b>	<b>78,8</b>	<b>76,6</b>	<b>74,7</b>	<b>73,2</b>
Миколаївська	58,6	49,8	55,8	45,1	47,6	47,8	45,6
Одеська	63,3	51,7	53,2	44,6	47,3	51,8	52,0
Полтавська	52,2	46,1	42,7	35,9	38,9	40,3	36,4
Рівненська	83,0	78,8	74,5	73,2	74,3	75,2	73,6
Сумська	59,5	57,3	54,4	43,8	47,1	51,6	41,1
Тернопільська	76,1	67,9	64,3	57,2	58,1	59,1	55,3
Харківська	56,4	51,7	50,7	42,9	46,5	48,7	45,0
Херсонська	71,3	55,0	58,4	50,4	54,2	55,4	51,6
Хмельницька	71,0	67,1	63,9	57,3	58,7	55,0	50,6
Черкаська	54,7	40,2	36,6	30,3	28,1	26,2	24,8
Чернівецька	88,9	87,2	84,9	79,9	80,4	78,4	76,0
Чернігівська	66,7	60,4	57,6	52,5	51,2	50,3	45,5

### 3.7. Частка окремих категорій господарств у виробництві основних продуктів рослинництва України

(до загального обсягу; відсотків)

	2000	2006	2007	2008	2009	2010	2011
<b>Сільськогосподарські підприємства</b>							
Зернові та зернобобові							
культури	81,6	75,0	78,0	79,0	77,9	75,8	77,9
Цукрові буряки (фабричні)	87,8	84,9	87,0	87,8	90,9	92,1	91,5
Картопля	1,4	1,4	2,0	2,2	2,6	2,6	3,1
Овочі	16,9	12,1	10,4	13,9	13,4	11,9	15,7
Плоди та ягоди	18,2	12,2	13,5	15,4	13,3	16,4	15,8
<b>Господарства населення</b>							
Зернові та зернобобові							
культури	18,4	25,0	22,0	21,0	22,1	24,2	22,1
Цукрові буряки (фабричні)	12,2	15,1	13,0	12,2	9,1	7,9	8,5
Картопля	98,6	98,6	98,0	97,8	97,4	97,4	96,9
Овочі	83,1	87,9	89,6	86,1	86,6	88,1	84,3
Плоди та ягоди	81,8	87,8	86,5	84,6	86,7	83,6	84,2

### 3.8. Частка окремих категорій господарств у виробництві основних продуктів тваринництва України

(до загального обсягу; відсотків)

	2000	2006	2007	2008	2009	2010	2011
<b>Сільськогосподарські підприємства</b>							
М'ясо усіх видів							
(у забійній вазі)	26,3	42,7	48,1	51,4	53,9	55,1	56,7
Молоко	29,0	18,5	17,8	17,8	19,3	19,7	20,3
Яйця	33,8	53,6	54,1	56,6	58,2	60,1	62,8
Вовна	38,6	21,5	21,8	21,5	20,4	16,9	16,7
Мед	6,8	2,8	2,5	2,5	2,4	2,3	2,1
<b>Господарства населення</b>							
М'ясо усіх видів							
(у забійній вазі)	73,7	57,3	51,9	48,6	46,1	44,9	43,3
Молоко	71,0	81,5	82,2	82,2	80,7	80,3	79,7
Яйця	66,2	46,4	45,9	43,4	41,8	39,9	37,2
Вовна	61,4	78,5	78,2	78,5	79,6	83,1	83,3
Мед	93,2	97,2	97,5	97,5	97,6	97,7	97,9



### 3.9. Частка поголів'я худоби та птиці за категоріями господарств України

(на кінець року; відсотків до загальної чисельності)

	2000	2006	2007	2008	2009	2010	2011
<b>Сільськогосподарські підприємства</b>							
Велика рогата худоба	53,5	37,2	35,1	33,9	33,7	34,0	34,1
у тому числі							
корови	37,3	22,8	21,9	21,9	22,1	22,4	22,6
Свині	31,6	40,4	40,9	41,8	43,7	45,5	45,0
Вівці та кози	22,0	17,5	17,9	17,4	17,2	17,2	16,7
Коні	35,6	15,8	13,4	11,8	11,1	10,0	9,3
Кролі	0,5	0,7	1,6	2,0	1,8	1,4	2,2
Птиця	20,5	43,4	47,3	49,5	52,4	54,2	52,7
Бджоли	11,7	4,8	4,3	3,9	3,6	3,3	2,9
<b>Господарства населення</b>							
Велика рогата худоба	46,5	62,8	64,9	66,1	66,3	66,0	65,9
у тому числі							
корови	62,7	77,2	78,1	78,1	77,9	77,6	77,4
Свині	68,4	59,6	59,1	58,2	56,3	54,5	55,0
Вівці та кози	78,0	82,5	82,1	82,6	82,8	82,8	83,3
Коні	64,4	84,2	86,6	88,2	88,9	90,0	90,7
Кролі	99,5	99,3	98,4	98,0	98,2	98,6	97,8
Птиця	79,5	56,6	52,8	50,5	47,6	45,8	47,3
Бджоли	88,3	95,2	95,7	96,1	96,4	96,7	97,1

### 3.10. Основні характеристики сільських домогосподарств України

	2008	2009	2010	2011
<b>Усі домогосподарства</b>				
Середній розмір площі землі домогосподарства, га	1,18	1,18	1,20	1,21
Питома вага земельних часток-паїв та орендованих ділянок у загальній площі землі домогосподарств, відсотків	45,8	47,7	47,4	46,8
Середній загальний розмір земельних часток-паїв та орендованих ділянок, га	3,19	3,25	3,09	2,92
Процентне співвідношення домогосподарств, що оцінюють якість ґрунту своїх земельних ділянок як				
добру	22,4	25,0	23,6	23,9
середню	73,3	69,8	72,4	70,7
погану	4,3	5,2	4,0	5,4
Процентне співвідношення домогосподарств, які очолюють				
чоловіки	50,1	50,7	49,6	49,2
жінки	49,9	49,3	50,4	50,8
Середній вік голів домогосподарств, років	58	57	58	59
чоловіків	54	54	55	55
жінок	62	61	62	62
<b>У тому числі домогосподарства з розміром землі 1,01 га і більше</b>				
Середній розмір площі землі домогосподарства, га	3,90	4,03	3,98	3,94
Питома вага земельних часток-паїв та орендованих ділянок у загальній площі землі домогосподарств, відсотків	64,5	66,8	65,3	64,5
Середній загальний розмір земельних часток-паїв та орендованих ділянок, га	3,43	3,39	3,25	3,02
Процентне співвідношення домогосподарств, що оцінюють якість ґрунту своїх земельних ділянок як				
добру	17,3	19,1	19,2	18,6
середню	78,4	75,1	77,5	78,6
погану	4,3	5,8	3,3	2,8
Процентне співвідношення домогосподарств, які очолюють				
чоловіки	58,5	59,0	57,4	58,0
жінки	41,5	41,0	42,6	42,0
Середній вік голів домогосподарств, років	58	58	59	59
чоловіків	55	56	57	57
жінок	61	61	62	62

### 3.11. Розподіл сільських домогосподарств України за площею землі

(відсотків)

	Кількість домогосподарств				Площа землі домогосподарств			
	2008	2009	2010	2011	2008	2009	2010	2011
Домогосподарства з площею землі, га								
<b>до 0,50</b>	<b>50,2</b>	<b>51,6</b>	<b>50,9</b>	<b>50,6</b>	<b>12,1</b>	<b>12,1</b>	<b>11,5</b>	<b>11,9</b>
у тому числі								
до 0,25	23,4	25,1	25,2	23,5	3,3	3,5	3,3	3,3
0,26-0,50	26,8	26,5	25,7	27,1	8,8	8,6	8,2	8,6
<b>0,51–1,00</b>	<b>28,5</b>	<b>27,7</b>	<b>27,3</b>	<b>27,3</b>	<b>17,3</b>	<b>16,9</b>	<b>16,2</b>	<b>16,0</b>
<b>1,01 і більше</b>	<b>21,3</b>	<b>20,7</b>	<b>21,8</b>	<b>22,1</b>	<b>70,6</b>	<b>71,0</b>	<b>72,3</b>	<b>72,1</b>
у тому числі								
1,01–5,00	17,9	17,4	18,5	18,8	30,0	29,0	30,4	31,4
5,01–10,00	2,1	2,0	2,0	2,0	12,4	11,8	11,8	11,5
10,01 і більше	1,3	1,03	1,3	1,3	28,2	30,2	30,1	29,2

### 3.12. Компактність розташування земельних ділянок сільських домогосподарств України

	2008	2009	2010	2011
<b>Усі домогосподарства</b>				
Домогосподарства, земельні ділянки яких знаходяться не в єдиному масиві, відсотків	43,8	44,2	45,4	45,5
Середня віддаленість земельних ділянок, км	1,6	1,6	1,5	1,6
<b>У тому числі домогосподарства з розміром землі 1,01 га і більше</b>				
Домогосподарства, земельні ділянки яких знаходяться не в єдиному масиві, відсотків	92,4	94,5	94,6	95,2
Середня віддаленість земельних ділянок, км	2,1	2,1	2,0	2,1

### 3.13. Обробіток землі в сільських домогосподарствах України

	<i>(відсотків)</i>			
	2008	2009	2010	2011
<b>Усі домогосподарства</b>				
Домогосподарства, які використовують для обробітку землі				
ручну працю	94,9	94,2	93,8	89,3
коней, волів	32,7	33,6	32,4	31,8
трактор	72,3	72,1	73,9	72,7
<u>Довідково:</u> частка домогосподарств, що не обробляли землю, відсотків				
	1,3	0,7	2,0	0,6
<b>У тому числі домогосподарства з розміром землі 1,01 га і більше</b>				
Домогосподарства, які використовують для обробітку землі				
ручну працю	94,0	92,7	92,3	87,7
коней, волів	47,4	47,8	48,8	48,2
трактор	78,5	78,6	79,6	78,7
<u>Довідково:</u> частка домогосподарств, що не обробляли землю, відсотків				
	0,4	0,2	0,2	0,2

### 3.14. Використання добрив та засобів захисту рослин у сільських домогосподарствах України

	<i>(відсотків)</i>							
	Усі домогосподарства				У тому числі домогосподарства з площею землі 1,01 га і більше			
	2008	2009	2010	2011	2008	2009	2010	2011
Домогосподарства, що використовують								
мінеральні добрива	58,5	56,4	54,5	56,1	69,2	66,0	69,6	68,4
органічні добрива	85,7	84,8	84,0	83,4	91,8	90,8	90,9	90,4
засоби захисту рослин	88,5	86,0	86,0	86,3	89,6	88,1	90,2	88,0

### 3.15. Здійснення окремих заходів з ефективного ведення господарства сільськими домогосподарствами України

(відсотків)

	Усі домогосподарства				У тому числі домогосподарства з площею землі 1,01 га і більше			
	2008	2009	2010	2011	2008	2009	2010	2011
Домогосподарства, що використовують								
безплужний обробіток землі	7,4	5,7	5,6	5,2	9,2	8,9	9,0	8,5
районовані сорти сільськогосподарських рослин	27,7	27,1	28,1	27,3	28,2	27,9	29,7	29,8
вапнування ґрунтів	2,6	2,4	2,5	2,8	3,6	3,4	3,9	3,7
сівозміну	56,1	58,4	58,4	58,5	62,4	63,8	66,2	65,1
іригацію земель	7,0	6,6	4,5	4,9	5,2	4,2	4,6	3,9
племінних плідників штучне запліднення тварин	17,4	15,3	15,7	16,3	29,8	27,9	27,1	27,5
ветеринарні перевірки санітарну обробку тваринницьких приміщень	18,6	16,9	15,3	17,0	31,1	30,7	29,5	29,9
санітарний контроль якості молока	53,6	49,9	50,0	51,3	74,7	72,8	73,2	73,7
	58,3	57,6	58,7	59,6	71,9	72,3	75,3	76,8
	25,6	23,4	22,1	23,9	43,2	42,6	38,8	42,2

### 3.16. Застосування найманої праці у сільських домогосподарствах України

(відсотків)

	2008	2009	2010	2011
<b>Усі домогосподарства</b>				
Домогосподарства, що залучають найманих працівників				
у тому числі	100	100	100	100
постійно	6,2	5,3	7,0	5,2
для сезонних робіт	52,8	56,1	52,4	56,3
разово	41,0	38,6	40,6	38,5
<b>У тому числі домогосподарства з розміром землі 1,01 га і більше</b>				
Домогосподарства, що залучають найманих працівників				
у тому числі	100	100	100	100
постійно	4,7	4,1	7,6	3,2
для сезонних робіт	55,3	62,4	58,9	63,8
разово	40,0	33,5	33,5	33,0

### 3.17. Освітній рівень голів сільських домогосподарств України

(відсотків)

	Чоловіки				Жінки			
	2008	2009	2010	2011	2008	2009	2010	2011
Голови домогосподарств, що мають освіту:								
повну вищу	7,9	8,1	8,2	8,1	6,0	6,3	6,7	6,1
базову вищу	2,6	2,5	3,8	2,2	3,1	2,0	2,3	2,1
неповну вищу	7,3	10,1	9,0	8,9	7,0	9,4	9,2	10,9
повну загальну середню	50,5	48,3	50,7	54,0	32,2	35,7	36,0	37,0
базову загальну середню	20,6	20,2	19,7	18,7	24,7	22,2	21,2	21,9
початкову загальну	10,2	10,2	8,1	7,6	23,8	21,3	22,1	19,5
Голови домогосподарств, що не мають початкової загальної освіти								
	0,8	4,9	0,4	0,4	2,4	2,4	1,9	2,1
Голови домогосподарств неписьменні								
	0,1	0,1	0,1	0,1	0,8	0,7	0,6	0,4

## Короткі методологічні пояснення окремих статистичних показників

**Господарства населення (домогосподарства)** – сукупність осіб (або одна особа), які проживають і ведуть разом господарство, мають спільні витрати на харчування, утримання житла. У сфері сільськогосподарського виробництва господарства населення використовують землі для ведення особистого селянського господарства, колективного садівництва і городництва, сінокосіння та випасання худоби, ведення товарного виробництва.

**Валова продукція** в грошовій оцінці у постійних цінах визначена як сума продукції рослинництва і тваринництва. Постійні ціни одержані як середньозважені ціни товарної (ринкової) та нетоварної частини продукції сільського господарства. За постійні ціни прийняті середні ціни 2010 року, які розроблені Держкомстатом України разом з науково-дослідним інститутом статистики Держкомстату України та Інститутом економіки НАН України, затверджені й введені в дію наказом Держкомстату України №13 від 23 січня 2007 року.

**Обсяг продукції рослинництва** визначається обсягом валового збору сільськогосподарських культур, який оцінюється в постійних цінах. Крім того, до вартості збору в даному році додається вартість вирощування молодих багаторічних насаджень за рік, включаючи вартість закладки і вирощування до плодоносного віку багаторічних насаджень.

**Обсяг продукції тваринництва** визначається кількістю одержаного приплоду і обсягом приросту вирощеного за рік молодняка худоби, приросту дорослої худоби, одержаного в результаті її відгодівлі, а також кількості молока, вовни, яєць та іншої продукції тваринництва, одержаної в процесі господарського використання худоби та птиці і не пов'язаної з її забоем. Обсяг продукції тваринництва визначається в грошовій оцінці за постійними цінами.

**Сільськогосподарські угіддя** – земельні ділянки, які систематично використовуються для одержання сільськогосподарської продукції. Вони складаються з площі ріллі, багаторічних насаджень, сіножатей і пасовищ, перелогів.

**Валовий збір сільськогосподарських культур** у господарствах населення визначається на основі даних про розміри посівних площ у цих господарствах і середню урожайність з 1 га зібраної площі за матеріалами вибіркового спостереження домашніх господарств. Валовий збір зернових культур показується у вазі після доробки, а цукрових буряків (фабричних) - без землі і домішок.

**Середня урожайність сільськогосподарських культур** з 1 га зібраної площі обчислена в центнерах, виходячи з валового збору з основних, повторних і міжрядних посівів та фактично зібраної площі даної культури.

**Поголів'я худоби** станом на 1 січня встановлюється на основі щорічного обліку худоби та птиці у домашніх господарствах сільської місцевості, та раз в 5 років її перепис у домашніх господарствах у міських населених пунктах і включає поголів'я всіх вікових груп відповідного виду худоби.

**Виробництво м'яса** включає м'ясо всіх видів худоби і птиці. Дані наведені як товарного, так і внутрішньогосподарського забою худоби і птиці.

**Виробництво молока** характеризується фактично надоєним коров'ячим, козячим молоком, незалежно від того, чи було воно реалізовано, або частина його була використана у господарстві на випоювання телятам і поросяткам. Молоко, яке висмоктане телятами при їх підсосному утриманні у продукцію не зараховується.

**Виробництво вовни** включає всю фактично настрижену овечу, козячу вовну і козячий пух, незалежно від того, була вона реалізована, або використана на внутрішньогосподарські потреби. Вага вовни подається фізична (вага немитої вовни), безпосередньо після стрижки овець.

**Виробництво яєць** включає їх збір за рік від усіх видів домашньої птиці, включаючи яйця, які пішли на відтворення птиці (інкубація та інше) в штуках.

**Середньорічний надій молока на одну корову** приводиться в розрахунку на поголів'я корів на початок року, незалежно від того, чи доїлась корова в даний період.

**Продаж худоби та птиці, молока, цукрових буряків (фабричних)** – це обсяги продукції, яка реалізована господарствами населення переробним підприємствам.



**Головне управління статистики у Львівській області  
Відділ статистики сільського господарства та навколишнього середовища**

**Статистичний збірник  
“Сільськогосподарська діяльність  
господарств населення Львівської області”**

За редакцією  
**Зимовіної Світлани Іванівни**

Відповідальна за випуск  
**Шалай Любомира Романівна**

**Підписано до друку 26.11.2012р. Формат А-5.  
Папір офсетний. Гарнітура. Times New Roman.  
Друк офсетний. Умов. друк. арк.  
Обл.-вид. арк. 73 Тираж 10 прим. Зам.**