

ДЕРЖАВНА СЛУЖБА СТАТИСТИКИ УКРАЇНИ
ГОЛОВНЕ УПРАВЛІННЯ СТАТИСТИКИ У ЛЬВІВСЬКІЙ ОБЛАСТІ

Сільське господарство Львівщини

СТАТИСТИЧНИЙ ЗБІРНИК

ЛЬВІВ – 2012

Головне управління статистики у Львівській області
Відділ статистики сільського господарства та навколишнього середовища

У збірнику вміщено дані про стан сільського господарства
Львівської області у 2011 році порівняно з попередніми роками.
Розрахований на широке коло читачів.

Вих. № 01-08/100 від 18.07.2012р.
Відповідальна за випуск Л.Р.Шалай

Головне управління статистики
у Львівській області
- адреса: пр. В.Чорновола, 4, м. Львів, 79058, Україна
- телефон: 258-59-21
- факс: 258-59-93
- електронна пошта: ve@lv.ukrstat.gov.ua
- адреса в Інтернеті: www.lv.ukrstat.gov.ua

Розповсюдження статистичних видань
Головного управління статистики
у Львівській області

- адреса: пр. В.Чорновола, 4, м. Львів, 79058, Україна
- тел.: (032) 298-77-35, 258-59-11

© Головне управління статистики у Львівській області, 2012
Некомерційне тиражування і поширення дозволяється із посиланням на джерело.

Передмова

Статистичний збірник «Сільське господарство Львівщини» вміщує дані про основні результати соціально-економічного стану сільського господарства в цілому по області та районах за 2000, 2005-2011 роки. Інформація надається в усіх категоріях господарств, сільськогосподарських підприємствах і господарствах населення.

У ньому наведено дані про частку сільського господарства в структурі видів економічної діяльності, чисельності працюючих, вартості основних засобів, інвестиції в основний капітал за видами економічної діяльності, соціальної сфери сільської місцевості. У збірнику відображено показники, що характеризують ресурсні можливості сільського господарства, обсяги та ефективність виробництва продукції рослинництва і тваринництва, реалізації сільськогосподарської продукції, урожайність сільськогосподарських культур, продуктивність худоби та птиці.

Видання ілюстроване діаграмами і графіками.

Збірник, підготовлений працівниками відділу статистики сільського господарства та навколишнього середовища за участю спеціалістів управлінь (відділів) статистики промисловості, будівництва, капітальних інвестицій та інвестицій зовнішньоекономічної діяльності, праці, торгівлі, соціальних послуг, населення, комплексних інформаційно-аналітичних робіт та показників національних рахунків.

СКОРОЧЕННЯ У ЗБІРНИКУ:

тис. – тисяча
млн. – мільйон
га – гектар
кг – кілограм
ц – центнер
грн. – гривня

УМОВНІ ПОЗНАЧЕННЯ:

крапки (...) – відомості відсутні
тире (–) - не було явища
нуль (0; 0,0) - явище існує, але у менших величинах, за ті, що відображені у таблицях

Примітка. В окремих випадках незначне відхилення між підсумками та сумою складових пояснюється округленням даних при електронній обробці інформації.

Аналітична довідка

У 2010р. частка сільського господарства (включаючи мисливство та лісове господарство) у загальному обсязі валової доданої вартості усіх галузей економіки області склала – 9,6% (у 2009р. – 9,2%).

У 2011р. порівняно з 2010р. загальний обсяг виробництва валової продукції сільського господарства (у постійних цінах 2010р.) збільшився на 14,0% і становив 8400,9 млн.грн.

У сільськогосподарських підприємствах відбулося зростання виробництва валової продукції на 20,7%, у господарствах населення – на 11,7%. Частка господарств населення у виробництві валової продукції є вагомим і склала 73,2% (у 2010р. – 74,7%). Господарствами населення вироблено 71,8% продукції рослинництва і 75,3% – тваринництва.

У 2011р. частка продукції рослинництва у загальному обсязі сільськогосподарського виробництва склала 58,4%. Порівняно з 2010р. у галузі рослинництва спостерігалось зростання обсягів виробництва на 29,0%, у тому числі у сільськогосподарських підприємствах – на 34,0%, господарствах населення – на 27,1%. У структурі виробництва продукції рослинництва частка зернових культур у 2011р. склала 21,0%, картоплі, овочів та баштанних культур – 56,3%, технічних культур – 11,1%, плодів та ягід – 5,3%.

Частка Львівської області у виробництві основних сільськогосподарських культур в Україні у 2011р. становила: зернових культур – 1,7% (у 2010р. – 1,6%), цукрових буряків – 3,6% (3,9%), картоплі – 7,5% (6,7%), овочів – 4,8% (5,1%), фруктів – 4,8% (5,2%).

У 2010р. частка продукції тваринництва у загальному обсязі сільськогосподарського виробництва склала 41,6%. Порівняно з 2010р. у галузі тваринництва спостерігалось скорочення обсягів виробництва на 2,0%, у тому числі у господарствах населення – на 3,9%, у сільськогосподарських підприємствах – зростання на 4,2%. У структурі загального виробництва продукції тваринництва частка вирощування худоби та птиці у 2011р. склала 45,7%, молока – 45,1%, яєць – 7,2%.

У 2011р. частка області у виробництві основних продуктів тваринництва в Україні становила: м'яса – 5,5% (у 2010 – 5,6%), молока – 5,7% (5,8%), яєць – 2,9% (3,4%).

Загальний обсяг реалізації власно вирощеної продукції сільськогосподарськими підприємствами області (крім малих) у вартісній оцінці за 2011р. порівняно з 2010р. збільшився на 25,1%, у тому числі продукції рослинництва – на 31,2%, продукції тваринництва – на 16,2%. Частка продукції рослинництва у загальній вартості реалізованої продукції становила 62,3%, тваринництва – 37,7% (у 2010р. – відповідно 59,4% та 40,6%).

Із обстежених у 2011р. сільськогосподарських підприємств (великих та середніх), які здійснювали реалізацію власно виробленої продукції і надавали послуги у сільському господарстві, 64,2% одержали прибуток і 34,8% – збиток. В загальному від реалізації продукції рослинництва аграрні підприємства отримали 317,1 млн.грн. прибутку, продукції тваринництва – 2,7 млн.грн. прибутку.

ЗМІСТ

	стор.
ПЕРЕДМОВА	3
Аналітична довідка.....	4
I. Зведені дані по області	
1.1. Населення області.....	12
1.2. Валова додана вартість за видами економічної діяльності	13
1.3. Середньомісячна номінальна заробітна плата найманих працівників за видами економічної діяльності.....	14
1.4. Чисельність зайнятого населення за видами економічної діяльності.....	15
1.5. Середньооблікова чисельність найманих працівників за видами економічної діяльності.....	16
1.6. Питома вага Львівської області в загальних показниках сільського господарства України (усі категорії господарств).....	17
1.7. Площа і розподіл сільськогосподарських угідь області за землевласниками і землекористувачами.....	18
1.8. Структура сільськогосподарських угідь.....	19
1.9. Структура сільськогосподарських угідь у 2011 році (графік)..	19
1.10. Площа сільськогосподарських угідь у користуванні сільськогосподарських підприємств і господарств населення.....	20
1.11. Валова продукція сільського господарства.....	21
1.12. Виробництво валової продукції сільського господарства (в постійних цінах 2010 року; млн. грн.) (графік).....	22
1.13. Темпи зміни виробництва валової продукції до 2000 року (графік).....	22
1.14. Темпи зміни виробництва продукції рослинництва до 2000 року (графік).....	23
1.15. Темпи зміни виробництва продукції тваринництва до 2000 року (графік).....	23
1.16. Валова продукція сільського господарства з розрахунку на 100 гектарів сільськогосподарських угідь і на одну особу	24
1.17. Індекси продукції сільського господарства.....	25
1.18. Індекси продукції рослинництва.....	25
1.19. Індекси продукції тваринництва.....	25
1.20. Структура валової продукції сільського господарства.....	26
1.21. Валова продукція сільського господарства за основними групами виробників у 2011 році.....	27
1.22. Структура валової продукції за категоріями господарств (графік).....	27
1.23. Посівні площі основних сільськогосподарських культур.....	28
1.24. Структура посівних площ	29
1.25. Структура посівних площ в усіх категоріях господарств (графік).....	30

1.26.	Виробництво основних сільськогосподарських культур.....	31
1.27.	Структура виробництва сільськогосподарських культур за категоріями господарств	32
1.28.	Структура виробництва зернових культур та цукрових буряків за категоріями господарств у 2011 році (графік).....	32
1.29.	Урожайність основних сільськогосподарських культур	33
1.30.	Виробництво зернових і зернобобових культур	34
1.31.	Виробництво технічних культур	36
1.32.	Виробництво овочів та баштанних культур.....	37
1.33.	Виробництво кормових культур	39
1.34.	Виробництво плодоягідних культур та винограду	41
1.35.	Виробництво основних сільськогосподарських культур на одну особу	43
1.36.	Внесення в ґрунт мінеральних та органічних добрив у сільськогосподарських підприємствах.....	43
1.37.	Питома вага удобрених площ під урожай сільськогосподарських культур (графік).....	43
1.38.	Виробництво основних видів продукції тваринництва	44
1.39.	Структура виробництва м'яса в усіх категоріях господарств (графік).....	45
1.40.	Структура виробництва продукції тваринництва за категоріями господарств	46
1.41.	Виробництво основних видів продукції тваринництва на одну особу.....	46
1.42.	Продуктивність худоби та птиці.....	47
1.43.	Виробництво продуктів тваринництва у розрахунку на 100 гектарів сільськогосподарських угідь	48
1.44.	Поголів'я худоби і птиці	49
1.45.	Темпи зміни поголів'я худоби в усіх категоріях господарств на кінець року (графік).....	49
1.46.	Питома вага поголів'я худоби та птиці за категоріями господарств.....	50
1.47.	Фінансовий результат від звичайної діяльності до оподаткування за видами діяльності	51
1.48.	Економічні показники діяльності сільськогосподарських підприємств.....	52
1.49.	Рівень рентабельності основних видів продукції сільського господарства у сільськогосподарських підприємствах.....	52
1.50.	Прибутки та збитки сільгоспідприємств за організаційно-правовими формами господарювання.....	53
1.51.	Економічні показники діяльності сільгоспідприємств за організаційно-правовими формами господарювання у 2011 році.....	54
1.52.	Структура витрат на виробництво сільськогосподарської продукції у сільськогосподарських підприємствах.....	55

1.53.	Реалізація продукції рослинництва сільськогосподарськими підприємствами	56
1.54.	Динаміка обсягів реалізації продукції рослинництва сільськогосподарськими підприємствами (графік).....	58
1.55.	Структура реалізації продукції рослинництва.....	59
1.56.	Реалізація продукції тваринництва сільськогосподарськими підприємствами	61
1.57.	Динаміка обсягів реалізації продукції тваринництва сільськогосподарськими підприємствами (графік).....	62
1.58.	Структура реалізації продукції тваринництва.....	63
1.59.	Надходження продукції рослинництва на переробні підприємства.....	64
1.60.	Індекси обсягу виробництва харчових продуктів, напоїв та тютюнових виробів.....	65
1.61.	Індекси обсягу виробництва харчових продуктів, напоїв та тютюнових виробів (графік).....	65
1.62.	Виробництво окремих видів харчових продуктів, напоїв та тютюнових виробів.....	66
1.63.	Виробництво сільськогосподарської техніки	68
1.64.	Виробництво кормів для сільськогосподарських тварин та свійської птиці.....	68
1.65.	Структура виробництва кормів для окремих видів тварин і птиці у 2011 році (графік).....	68
1.66.	Основні засоби за видами економічної діяльності	69
1.67.	Наявність сільськогосподарської техніки у сільськогосподарських підприємствах.....	70
1.68.	Інвестиції в основний капітал за видами економічної діяльності	71
1.69.	Інвестиції в основний капітал у сільському господарстві... ..	71
1.70.	Кількість населених пунктів, які мають водопровід і каналізацію.....	72
1.71.	Кількість населених пунктів, які постачаються газом і одиночна протяжність вуличних газових мереж.....	72
1.72.	Вищі сільськогосподарські навчальні заклади	73
1.73.	Розподіл студентів у вищих навчальних закладах за напрямком підготовки сільське господарство, лісівництво і рибництво.....	73
1.74.	Мережа роздрібної торгівлі та ресторанного господарства підприємств юридичних осіб у сільській місцевості.....	74
1.75.	Динаміка мережі роздрібної торгівлі та ресторанного господарства (графік).....	74

II. Статистичні дані в розрізі районів

2.1.	Сільськогосподарські угіддя у користуванні сільськогосподарських підприємств (включаючи фермерські господарства) та господарств населення.....	76
------	------------------------------------------------------------------------------------------------------------------------------------------------	----

2.2.	Сільськогосподарські угіддя сільськогосподарських підприємств, включаючи фермерські.....	77
2.3.	Сільськогосподарські угіддя у володінні та користуванні громадян.....	78
2.4.	Питома вага сільськогосподарських угідь сільськогосподарських підприємств, включаючи фермерські, і господарств населення до господарств усіх категорій.....	79
2.5.	Рілля у користуванні сільськогосподарських підприємств і господарств, включаючи фермерські, та володіння і користування населення.....	80
2.6.	Рілля сільськогосподарських підприємств, включаючи фермерські.....	81
2.7.	Рілля у володінні і користуванні громадян.....	82
2.8.	Питома вага ріллі сільськогосподарських підприємств, включаючи фермерські, і господарств населення до господарств усіх категорій.....	83
2.9.	Продукція сільського господарства у господарствах усіх категорій.....	84
2.10.	Структура продукції сільського господарства за категоріями господарств у 2011 році.....	85
2.11.	Питома вага районів у загальному обсязі виробництва сільськогосподарської продукції.....	86
2.12.	Продукція сільського господарства у розрахунку на одну особу.....	87
2.13.	Розподіл сільськогосподарських підприємств (крім малих) за формами господарювання та наявність у них сільськогосподарських угідь	88
2.14.	Середньорічна чисельність працівників, які зайняті у виробництві продукції рослинництва і тваринництва сільськогосподарських підприємств.....	89
2.15.	Рентабельність від реалізації продукції.....	90
	Рослинництво	
2.16.	Уся посівна площа.....	91
2.17.	Посівна площа зернових і зернобобових культур	94
2.18.	Посівна площа технічних культур.....	97
2.19.	Площа посадки картоплі	100
2.20.	Посівна площа овочів.....	103
2.21.	Посівна площа кормових культур	106
2.22.	Виробництво основних сільськогосподарських культур господарствами усіх категорій.....	109
2.23.	Виробництво основних сільськогосподарських культур у сільськогосподарських підприємствах.....	114
2.24.	Виробництво основних сільськогосподарських культур у господарствах населення.....	118

2.25.	Урожайність основних сільськогосподарських культур в усіх категоріях господарств.....	123
Тваринництво		
2.26.	Виробництво продуктів тваринництва господарствами усіх категорій.....	127
2.27.	Виробництво продуктів тваринництва сільськогосподарськими підприємствами.....	131
2.28.	Виробництво продуктів тваринництва господарствами населення.....	135
2.29.	Середній надій молока від однієї корови в сільськогосподарських підприємствах.....	139
2.30.	Середня річна несучість курей-несучок в сільськогосподарських підприємствах.....	140
2.31.	Середньодобові прирости великої рогатої худоби на вирощуванні, відгодівлі та нагулі в сільськогосподарських підприємствах.....	141
2.32.	Середньодобові прирости свиней на вирощуванні та відгодівлі в сільськогосподарських підприємствах.....	142
2.33.	Поголів'я великої рогатої худоби.....	143
2.34.	Поголів'я корів.....	145
2.35.	Поголів'я свиней.....	147
2.36.	Поголів'я овець та кіз.....	149
2.37.	Поголів'я птиці усіх видів.....	151
2.38.	Мережа роздрібної торгівлі та ресторанного господарства в сільській місцевості у районах Львівської області на кінець 2011 року.....	153
III. Зведені дані по Україні		
3.1.	Площа сільськогосподарських угідь сільськогосподарських підприємств та громадян.....	155
3.2.	Площа ріллі сільськогосподарських підприємств і громадян.....	156
3.3.	Валова продукція сільського господарства за регіонами.....	157
3.4.	Питома вага та місце регіонів у загальному обсязі виробництва валової продукції сільського господарства у 2011 році.....	158
3.5.	Питома вага продукції рослинництва і тваринництва у загальному обсязі валової продукції сільського господарства за регіонами у 2011 році.....	159
3.6.	Посівні площі сільськогосподарських культур в усіх категоріях господарств у 2011 році.....	160
3.7.	Виробництво зернових та зернобобових культур в усіх категоріях господарств.....	161
3.8.	Виробництво цукрових буряків (фабричних) в усіх категоріях господарств.....	162
3.9.	Виробництво картоплі в усіх категоріях господарств.....	163

3.10.	Виробництво овочів в усіх категоріях господарств.....	164
3.11.	Виробництво м'яса (реалізація на забій) худоби та птиці всіх видів в усіх категоріях господарств.....	165
3.12.	Виробництво молока в усіх категоріях господарств.....	166
3.13.	Виробництво яєць всіх видів в усіх категоріях господарств.....	167
3.14.	Виробництво вовни в усіх категоріях господарств.....	168
	Методологічні пояснення.....	169

1. ЗВЕДЕНІ ДАНІ ПО ОБЛАСТІ

1.1. Населення області

(на кінець року; тис. осіб)

	2005	2006	2007	2008	2009	2010	2011
Все населення (постійне)	2558,8	2550,0	2541,4	2534,6	2531,2	2526,4	2522,6
у тому числі							
чоловіки	1210,8	1205,8	1201,0	1197,4	1196,2	1194,2	1193,0
жінки	1348,0	1344,2	1340,4	1337,2	1335,0	1332,2	1329,6
Сільське населення	1032,2	1024,2	1016,4	1010,3	1006,2	1002,9	1000,7
у тому числі							
чоловіки	490,6	486,7	483,0	480,3	479,1	478,2	478,1
жінки	541,6	537,5	533,4	530,0	527,1	524,7	522,6
Питома вага сільського населення, %	40,3	40,2	40,0	39,9	39,7	39,7	39,7
у тому числі							
чоловіки	40,5	40,4	40,2	40,1	40,0	40,0	40,1
жінки	40,2	40,0	39,8	39,6	39,5	39,4	39,3
Населення у віці 15-64 років	1759,5	1758,9	1763,4	1768,6	1768,6	1770,0	1769,5
у тому числі							
чоловіки	864,7	864,5	866,3	867,9	868,1	868,9	869,0
жінки	894,8	894,4	897,1	900,7	900,5	901,1	900,5
Сільське населення у віці 15-64 років	658,4	657,5	659,0	661,5	662,1	665,0	668,4
у тому числі							
чоловіки	334,2	333,9	334,4	335,4	336,0	337,6	339,7
жінки	324,2	323,6	324,6	326,1	326,1	327,4	328,7
Питома вага сільського населення у віці 15-64 років, %	37,4	37,4	37,4	37,4	37,4	37,6	37,8
у тому числі							
чоловіки	38,6	38,6	38,6	38,6	38,7	38,9	39,1
жінки	36,2	36,2	36,2	36,2	36,2	36,3	36,5

1.2. Валова додана вартість Львівської області за видами економічної діяльності

	2008	2009	2010	2008	2009	2010	індекс фізичного обсягу у 2010р.
	за фактичними цінами; мільйонів гривень			до підсумку; відсотків			
Валовий регіональний продукт	35534	35955	41655	x	x	x	102,3
Валова додана вартість	32436	33576	38766	100	100	100	101,5
Сільське господарство, мисливство, лісове господарство	3285	3104	3710	10,1	9,3	9,6	96,2
Рибальство, рибництво	6	9	8	0,0	0,0	0,0	77,8
Добувна промисловість	894	707	1107	2,8	2,1	2,9	97,3
Переробна промисловість	4963	4557	4595	15,3	13,6	11,8	100,7
Виробництво та розподілення електроенергії, газу та води	1012	1118	1057	3,1	3,3	2,7	85,3
Будівництво	1535	1257	1546	4,7	3,7	4,0	87,6
Торгівля: ремонт автомобілів, побутових виробів та предметів особистого вжитку	4120	4348	5278	12,7	12,9	13,6	103,9
Діяльність готелів та ресторанів	434	370	478	1,3	1,1	1,2	121,4
Діяльність транспорту та зв'язку	4107	4645	5699	12,7	13,8	14,7	108,8
Фінансова діяльність	1768	2443	2532	5,5	7,3	6,5	103,0
Операції з нерухомим майном, оренда, інжиніринг та надання послуг підприємцям	2777	2839	3442	8,6	8,5	8,9	107,7
Державне управління	2542	2591	2963	7,8	7,7	7,6	101,7
Освіта	2489	2847	3085	7,7	8,5	8,0	98,3
Охорона здоров'я та надання соціальної допомоги	1727	2013	2471	5,3	6,0	6,4	100,6
Надання комунальних та індивідуальних послуг; діяльність у сфері культури та спорту	777	728	795	2,4	2,2	2,1	97,5

1.3. Середньомісячна номінальна заробітна плата найманих працівників за видами економічної діяльності¹

	(грн.)							
	2000	2005	2006	2007	2008	2009	2010	2011
Усього	196,44	713,16	923,30	1182,63	1570,18	1667,26	1941,48	2243,64
Сільське господарство, мисливство та пов'язані з ними послуги	66,13	338,64	457,81	630,75	1065,73	1230,26	1516,94	1879,33
Лісове господарство	166,87	657,29	817,49	1101,68	1294,66	1251,15	1722,84	2134,35
Рибальство, рибництво	160,85	623,93	827,42	1015,91	1250,08	1314,18	1340,79	1607,25
Промисловість	228,96	794,65	1008,28	1278,07	1668,46	1792,40	2120,26	2546,79
Будівництво	231,21	766,30	974,60	1213,32	1511,90	1254,43	1309,87	1874,37
Торгівля; ремонт автомобілів, побутових виробів та предметів особистого вжитку	188,87	636,27	842,68	1026,49	1316,25	1360,95	1561,51	1876,27
Діяльність готелів та ресторанів	120,70	417,03	552,23	678,50	947,42	926,75	1197,80	1500,32
Діяльність транспорту та зв'язку	310,70	1038,24	1305,31	1641,25	2099,07	2237,99	2630,90	2936,71
Фінансова діяльність	451,61	1239,15	1594,42	2240,41	3050,46	3180,17	3577,23	4402,27
Операції з нерухомим майном, оренда, інжиніринг та надання послуг підприємцям	205,94	676,42	908,11	1169,77	1539,93	1583,67	1699,69	2006,87
Державне управління	317,45	1011,21	1453,99	1764,24	2397,12	2376,95	2481,11	2695,77
Освіта	152,00	628,16	793,86	1042,25	1428,76	1607,37	1864,29	2061,40
Охорона здоров'я та надання соціальної допомоги	137,53	481,57	607,47	785,70	1055,81	1184,40	1478,65	1587,23
Надання комунальних та індивідуальних послуг; діяльність у сфері культури та спорту	127,13	507,97	694,73	890,23	1256,98	1491,33	1865,74	2066,86

¹ До 2010 року дані наводились без найманих працівників статистично малих підприємств та у фізичних осіб-підприємців. З 2010 року - по підприємствах, установах, організаціях та їхніх відокремлених підрозділах із кількістю 10 і більше осіб, тому безпосереднє співставлення даних з відповідними даними попередніх років є некоректним.

1.4. Чисельність зайнятого населення за видами економічної діяльності

(тис. осіб)

	2010		2011	
	всього	у т.ч. наймані працівники підприємств, установ та організацій	всього	у т.ч. наймані працівники підприємств, установ та організацій
Всього зайнято	1096,7	646,4	1100,7	622,6
Сільське, лісове, рибне господарство та мисливство	176,3	17,8	204,3	14,7
Промисловість	169,7	137,7	161,6	131,0
Будівництво	82,6	31,5	80,4	25,8
Торівля; ремонт автомобілів, побутових виробів та предметів особистого вжитку	232,6	75,1	233,2	74,2
Діяльність транспорту та зв'язку	73,0	57,80	74,2	57,5
Фінансова діяльність	14,8	13,9	14,7	14,0
Операції з нерухомим майном, оренда, інжиніринг та надання послуг підприємцям	60,9	45,1	52,5	43,6
Державне управління	63,5	63,5	59,4	59,4
Освіта	103,1	103,0	102,0	101,9
Охорона здоров'я та надання соціальної допомоги	81,4	79,3	81,4	79,9
Надання комунальних та індивідуальних послуг; діяльність у сфері культури та спорту	38,8	21,7	37,0	20,6

1.5. Середньооблікова чисельність найманих працівників за видами економічної діяльності¹

	(осіб)							
	2000	2005	2006	2007	2008	2009	2010	2011
Всього	690994	581290	579892	585942	589382	556535	554719	542197
Сільське господарство, мисливство та пов'язані з ними послуги	74979	22083	18608	15232	13672	11937	8233	7472
Лісове господарство	8802	7425	6802	5990	5135	4459	3825	4498
Рибальство, рибництво	589	520	468	466	413	413	408	353
Промисловість	198652	145480	140081	137816	135574	126200	125933	121685
Будівництво	34220	26432	28208	28500	29414	24903	25490	22016
Торгівля: ремонт автомобілів, побутових виробів та предметів особистого вжитку	42959	44070	47233	53693	57235	49477	51105	52524
Діяльність готелів та ресторанів	5955	5325	5942	6396	7481	6961	7396	6677
Діяльність транспорту та зв'язку	62508	56526	56332	57332	57547	54266	53789	53922
Фінансова діяльність	7958	11315	12277	14008	15586	13127	12739	12590
Операції з нерухомим майном, оренда, інжиніринг та надання послуг підприємцям	34722	35397	36968	38695	37575	35097	36195	34479
Державне управління	30535	28503	28805	29000	29801	30132	34313	32274
Освіта	93112	96935	97725	101241	101114	101580	101268	99150
Охорона здоров'я та надання соціальної допомоги	74412	78108	77784	78329	78203	78007	76646	77678
Надання комунальних та індивідуальних послуг; діяльність у сфері культури та спорту	21591	23170	22659	19234	20632	19976	17379	16879

¹ До 2010 року дані наводились без найманих працівників статистично малих підприємств та у фізичних осіб-підприємців. З 2010 року - по підприємствах, установах, організаціях та їхніх відокремлених підрозділах із кількістю 10 і більше осіб, тому безпосереднє співставлення даних з відповідними даними попередніх років є некоректним.

1.6. Питома вага Львівської області в загальних показниках сільського господарства України (усі категорії господарств)

(відсотків)

	2000	2005	2006	2007	2008	2009	2010	2011
Валова продукція сільського господарства								
Всього	4,6	4,0	4,1	4,4	3,7	3,9	3,8	3,6
Рослинництва	3,8	3,0	3,3	3,7	2,9	3,2	3,1	3,0
Тваринництва	6,0	5,6	5,5	5,5	5,5	5,2	5,1	4,9
Посівна площа								
Усі сільськогосподарські культури	2,6	2,2	2,1	2,0	2,0	2,0	2,0	2,0
з них								
зернові культури	2,0	1,8	1,8	1,6	1,8	1,7	1,6	1,7
цукрові буряки (фабричні)	3,0	3,4	3,2	2,7	4,2	2,8	3,9	3,2
льон-довгунець	12,7	6,7	7,4	3,9	7,7	14,0	10,0	7,7
Картопля	6,5	6,6	6,4	6,5	6,5	6,8	6,7	6,7
Овочі	3,7	4,4	4,4	4,6	4,8	5,0	5,1	4,9
кормові культури	3,8	4,1	4,0	4,2	4,2	4,2	4,2	4,3
Валовий збір сільськогосподарських культур								
Зернові і зернобобові культури	2,0	1,6	1,7	2,1	1,6	1,8	1,6	1,7
Цукрові буряки (фабричні)	3,0	2,8	2,7	2,9	4,3	3,1	3,9	3,6
Волокно льону-довгунця	12,8	6,1	4,2	2,6	2,5	5,6	3,3	2,5
Картопля	7,6	6,7	7,6	8,0	7,0	7,7	6,7	7,5
Овочі	4,6	5,2	5,0	6,3	5,3	4,9	5,1	4,8
Кормові коренеплоди і цукрові буряки на годівлю худоби	9,2	8,3	7,3	7,6	6,7	6,8	6,6	5,7
Чисельність худоби та птиці (на кінець року)								
Велика рогата худоба у тому числі	6,0	5,6	5,7	5,8	5,9	5,9	5,6	5,4
корови	6,8	6,5	6,4	6,2	6,2	6,3	6,1	6,0
Свині	3,4	3,3	3,2	3,6	4,0	4,0	3,7	3,9
Вівці	0,9	0,6	0,5	0,5	0,5	0,5	0,5	0,6
Кози	2,8	2,4	2,4	2,5	2,5	2,7	2,7	2,8
Птиця	5,1	4,4	4,3	4,3	4,5	4,3	3,9	4,2
Виробництво продукції тваринництва								
М'ясо (реалізація худоби та птиці на забій) у живій вазі	4,0	5,2	5,2	5,2	5,7	5,7	5,6	5,5
Молоко	8,2	6,8	6,7	6,6	6,2	5,9	5,8	5,7
Яйця	5,3	4,2	4,0	3,8	3,7	3,6	3,4	2,9
Вовна	0,6	0,4	0,4	0,3	0,4	0,3	0,3	0,3

1.7. Площа і розподіл сільськогосподарських угідь області за землевласниками та землекористувачами¹

(на кінець року; тис.га)

	2000	2005	2006	2007	2008	2009	2010	2011
Сільськогосподарські угіддя – всього								
Усі категорії господарств	1274,7	1269,7	1268,5	1268,1	1267,8	1266,7	1265,5	1265,0
у тому числі								
організації, підприємства,								
установи всіх форм власності,								
включаючи фермерські	631,9	472,1	453,4	457,9	468,8	478,6	469,4	463,9
господарства населення ²	642,8	797,6	815,1	810,2	799,0	788,1	796,1	801,1
У т.ч. рілля								
Усі категорії господарств	823,4	797,7	797,2	797,4	797,2	796,7	796,4	796,1
у тому числі								
організації, підприємства,								
установи всіх форм власності,								
включаючи фермерські	435,3	278,5	265,3	269,9	278,0	279,8	272,9	267,8
господарства населення ²	388,1	519,2	531,9	527,5	519,2	516,9	523,5	528,3
У т.ч. сіножаті і пасовища								
Усі категорії господарств	427,8	448,3	447,7	447,1	446,9	446,3	445,4	445,2
у тому числі								
організації, підприємства,								
установи всіх форм власності,								
включаючи фермерські	193,0	189,7	184,4	184,2	187,0	195,0	192,7	192,3
господарства населення ²	234,8	258,6	263,3	262,9	259,9	251,3	252,7	252,9
У т.ч. багаторічні насадження (сади, ягідники)								
Усі категорії господарств	22,9	22,9	22,9	22,9	22,9	23,0	23,0	23,0
у тому числі								
організації, підприємства,								
установи всіх форм власності,								
включаючи фермерські	3,0	3,1	3,0	3,1	3,1	3,1	3,1	3,1
господарства населення ²	19,9	19,8	19,9	19,8	19,8	19,9	19,9	19,9

¹ За даними Головного управління Держкомзему у Львівській області

² Включаючи колективні сади та городи

1.8. Структура сільськогосподарських угідь

(на кінець року; відсотків)

	2000	2005	2006	2007	2008	2009	2010	2011
Питома вага ріллі у площі сільськогосподарських угідь за категоріями землекористувачів								
Усі категорії господарств	64,6	62,8	62,8	62,9	62,9	62,9	62,9	62,9
у тому числі								
організації, підприємства, установи всіх форм власності, включаючи фермерські	68,9	59,0	58,5	58,9	59,3	58,5	58,1	57,7
господарства населення	60,4	65,1	65,2	65,1	65,0	65,6	65,8	65,9
Питома вага сіножатей та пасовищ у площі сільськогосподарських угідь за категоріями землекористувачів								
Усі категорії господарств	33,6	35,3	35,3	35,2	35,3	35,2	35,2	35,2
у тому числі								
організації, підприємства, установи всіх форм власності, включаючи фермерські	30,5	40,2	40,7	40,2	39,9	40,7	41,0	41,5
господарства населення	36,5	32,4	32,3	32,4	32,5	31,9	31,8	31,6

1.9. Структура сільськогосподарських угідь у 2011 році, (відсотків)

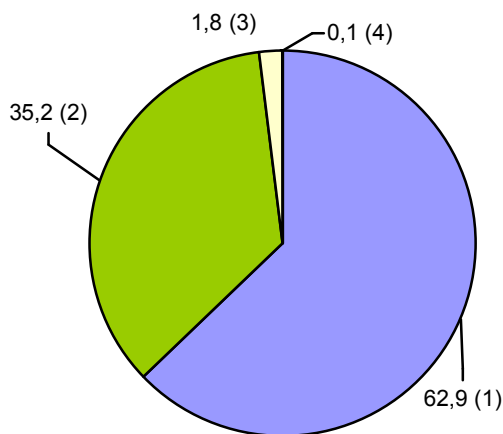

■ рілля (1) ■ сіножаті і пасовища (2) □ багаторічні насадження (3) □ перелоги (4)

1.10. Площа сільськогосподарських угідь у користуванні сільськогосподарських підприємств і господарств населення¹

(на кінець року; тис.га)

	2000	2005	2006	2007	2008	2009	2010	2011
Сільськогосподарські угіддя – всього								
Усі категорії господарств	1131,9	1054,3	1052,9	1043,9	1039,2	1033,7	1032,2	1031,5
у тому числі								
сільськогосподарські підприємства, включаючи фермерські господарства	489,1	256,7	237,8	233,7	240,2	245,6	236,1	230,4
господарства населення ²	642,8	797,6	815,1	810,2	799,0	788,1	796,1	801,1
У т.ч. рілля								
Усі категорії господарств	765,9	729,4	728,8	723,6	720,5	722,3	722,2	722,2
у тому числі								
сільськогосподарські підприємства, включаючи фермерські господарства	377,8	210,2	196,9	196,2	201,3	205,4	198,7	193,9
господарства населення ²	388,1	519,2	531,9	527,4	519,2	516,9	523,5	528,3
У т.ч. сіножаті і пасовища								
Усі категорії господарств	344,0	303,4	302,5	298,8	297,3	289,9	288,6	288,0
у тому числі								
сільськогосподарські підприємства, включаючи фермерські господарства	109,2	44,8	39,2	35,9	37,4	38,6	35,8	35,1
господарства населення ²	234,8	258,6	263,3	262,9	259,9	251,3	252,8	252,9
У т.ч. багаторічні насадження (сади, ягідники)								
Усі категорії господарств	21,4	21,0	21,1	21,0	20,9	21,0	20,9	20,9
у тому числі								
сільськогосподарські підприємства, включаючи фермерські господарства	1,5	1,2	1,2	1,1	1,0	1,1	1,0	1,0
господарства населення ²	19,9	19,8	19,9	19,9	19,9	19,9	19,9	19,9

¹ Див. зноску табл.2.7.

² включаючи колективні сади та городи

1.11. Валова продукція сільського господарства

(у постійних цінах 2010 року; млн.грн)

	2000	2005	2006	2007	2008	2009	2010	2011
Усі категорії господарств								
Валова продукція-всього	6971,6	7129,7	7497,1	7585,0	7557,1	7699,8	7370,8	8400,9
у тому числі								
рослинництва	3504,4	3489,5	3800,6	3931,5	3943,7	4153,5	3802,2	4904,7
тваринництва	3467,2	3640,2	3696,5	3653,5	3613,4	3546,3	3568,6	3496,2
Сільськогосподарські підприємства								
Валова продукція-всього	679,8	738,8	933,6	1138,5	1598,5	1801,4	1862,2	2248,1
у тому числі								
рослинництва	522,7	493,6	566,7	657,3	958,1	1060,5	1034,1	1385,3
тваринництва	157,1	245,2	366,9	481,2	640,4	740,9	828,1	862,8
Господарства населення								
Валова продукція-всього	6291,8	6390,9	6563,5	6446,5	5958,6	5898,4	5508,6	6152,8
у тому числі								
рослинництва	2981,7	2995,9	3233,9	3274,2	2985,6	3093,0	2768,1	3519,4
тваринництва	3310,1	3395,0	3329,6	3172,3	2973,0	2805,4	2740,5	2633,4
Питома вага валової продукції сільського господарства сільськогосподарських підприємств								
Валова продукція-всього	9,8	10,4	12,5	15,0	21,2	23,4	25,3	26,8
у тому числі								
рослинництва	14,9	14,1	14,9	16,7	24,3	25,5	27,2	28,2
тваринництва	4,5	6,7	9,9	13,2	17,7	20,9	23,2	24,7
Питома вага валової продукції сільського господарства господарств населення								
Валова продукція-всього	90,2	89,6	87,5	85,0	78,8	76,6	74,7	73,2
у тому числі								
рослинництва	85,1	85,9	85,1	83,3	75,7	74,5	72,8	71,8
тваринництва	95,5	93,3	90,1	86,8	82,3	79,1	76,8	75,3

1.12. Виробництво валової продукції сільського господарства

(в постійних цінах 2010 року; млн.грн.)

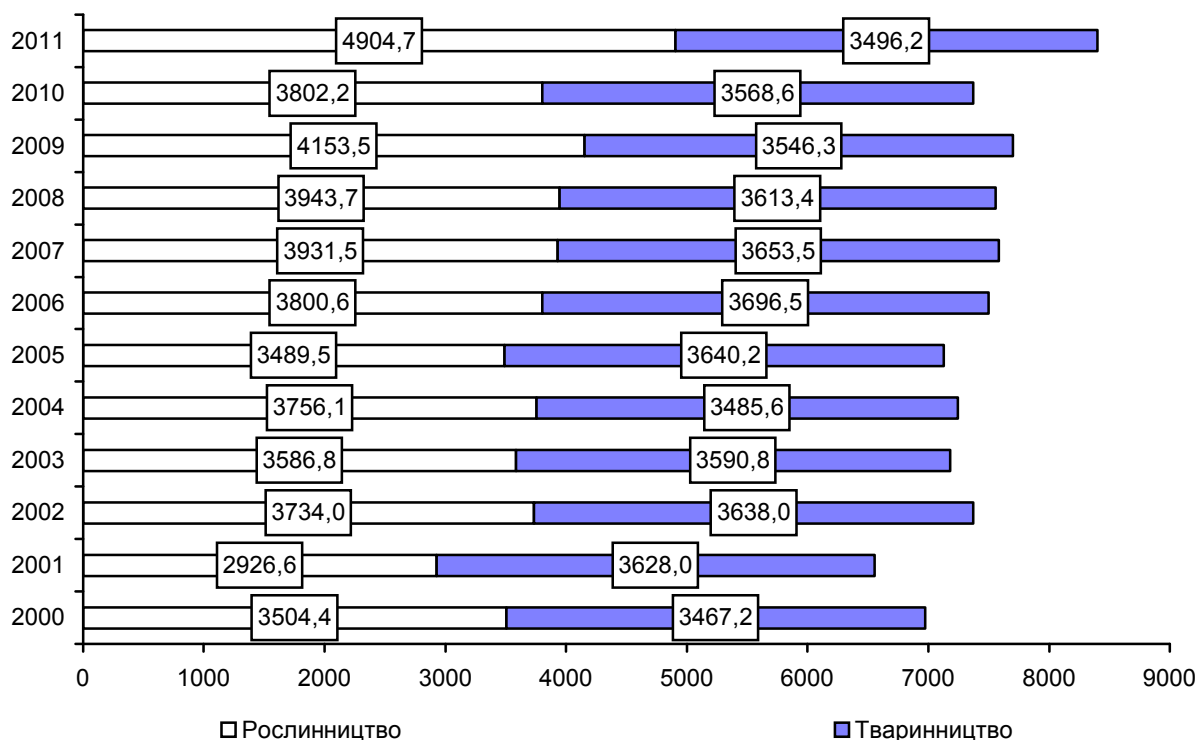

1.13. Темпи зміни виробництва валової продукції

(до 2000 року; відсотків)

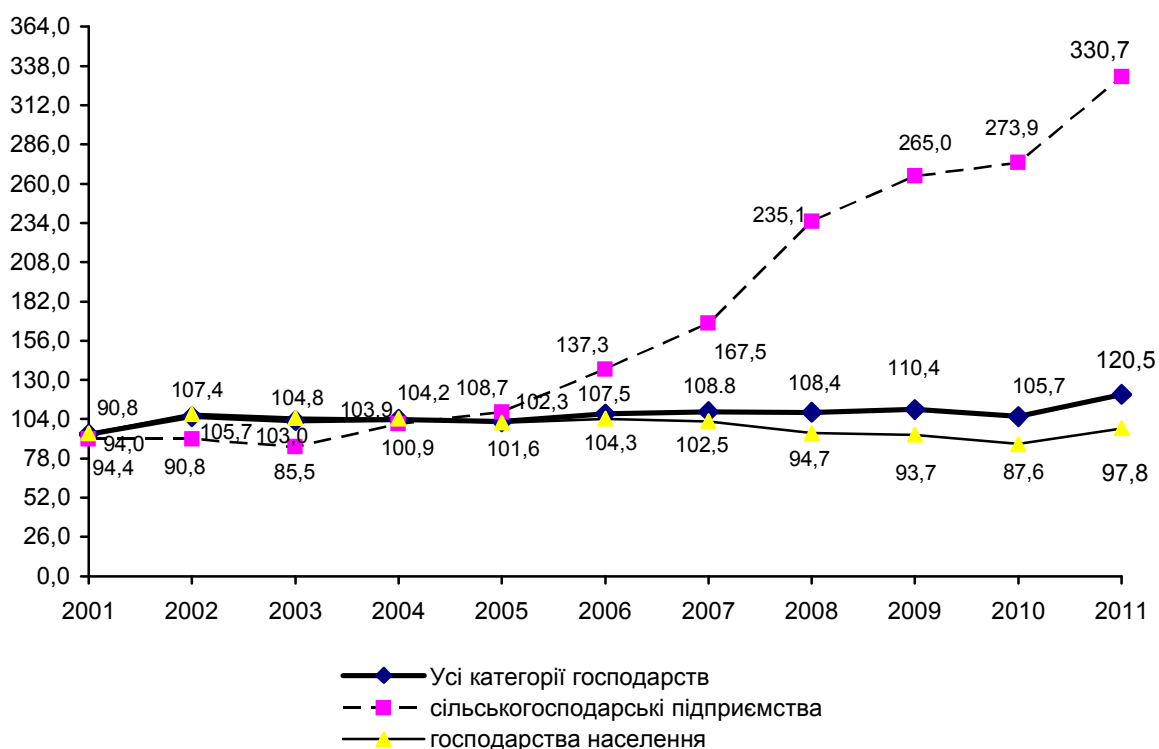

1.14. Темпи зміни виробництва продукції рослинництва (до 2000 року; відсотків)

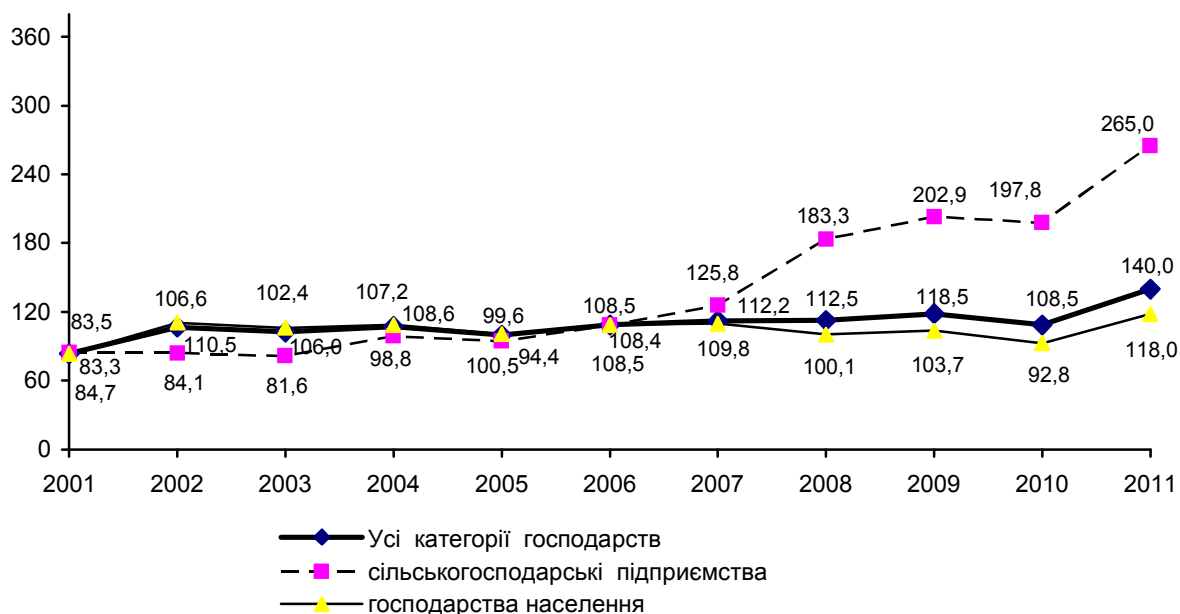

1.15. Темпи зміни виробництва продукції тваринництва (до 2000 року; відсотків)

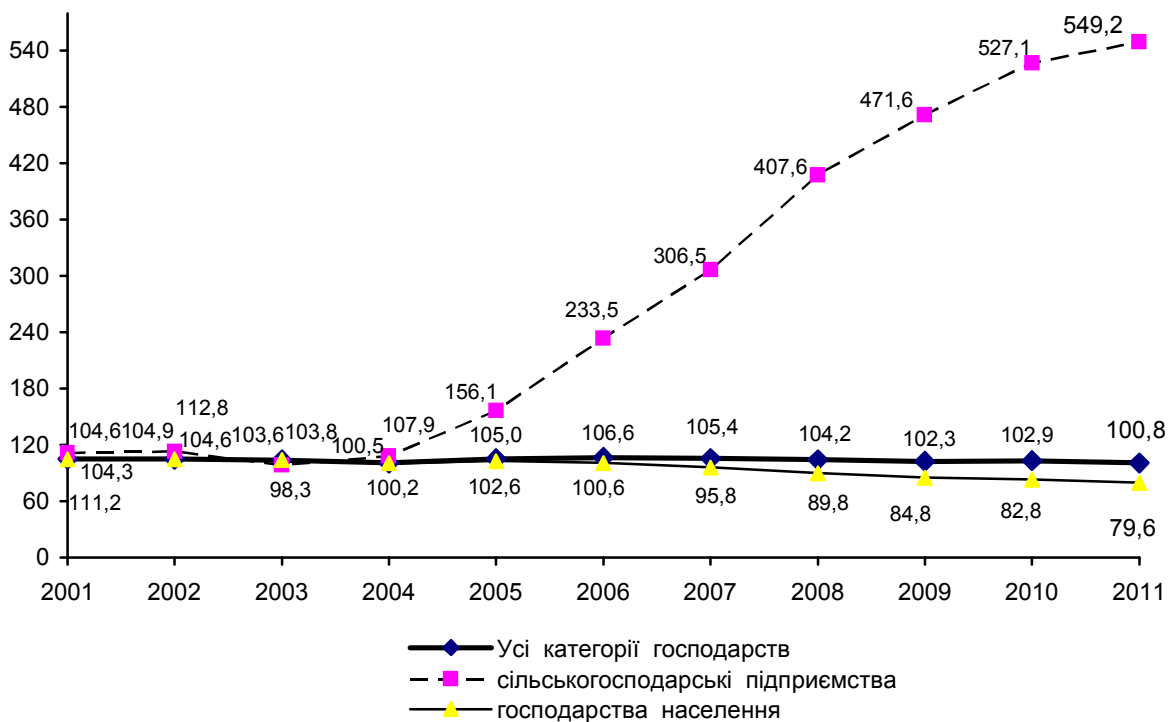

1.16. Валова продукція сільського господарства з розрахунку на 100 гектарів сільськогосподарських угідь і на одну особу

(у постійних цінах 2010 року; тис.грн.)

	2000	2005	2006	2007	2008	2009	2010	2011
Валова продукція сільського господарства на 100 га¹								
Валова продукція сільського господарства								
Усі категорії господарств сільськогосподарські підприємства	588,8	658,2	696,1	705,7	705,0	721,7	697,1	796,3
господарства населення	98,2	225,1	334,1	438,4	610,8	672,5	691,7	868,7
Валова продукція рослинництва	1278,3	846,5	823,0	790,9	735,4	738,2	698,9	772,9
Валова продукція рослинництва								
Усі категорії господарств сільськогосподарські підприємства	296,0	322,1	352,9	365,8	367,9	389,3	359,6	464,9
господарства населення	75,5	150,4	202,8	253,1	366,1	395,9	384,1	535,3
Валова продукція тваринництва	605,8	396,8	405,5	401,7	368,5	387,1	351,2	442,1
Валова продукція тваринництва								
Усі категорії господарств сільськогосподарські підприємства	292,8	336,1	343,2	339,9	337,1	332,4	337,5	331,4
господарства населення	22,7	74,7	131,3	185,3	244,7	276,6	307,6	333,4
Валова продукція сільського господарства на одну особу, гривень	672,5	449,7	417,5	389,2	366,9	351,1	347,7	330,8
Валова продукція сільського господарства на одну особу, гривень								
Валова продукція сільського господарства	2617	2761	2914	2958	2956	3018	2894	3304

¹Розрахунки проведено з урахуванням сільськогосподарських угідь інших користувачів, без врахування земель запасу та земель, які не надані у власність та постійне користування в межах населених пунктів

1.17. Індеси продукції сільського господарства

(відсотків)

	2000	2005	2006	2007	2008	2009	2010	2011
Всього								
до попереднього року	108,3	98,5	105,1	101,2	99,6	101,9	95,7	114,0
до 2000 року	100	102,3	107,5	108,8	108,4	110,4	105,7	120,5
Сільськогосподарські підприємства								
до попереднього року	81,4	107,7	126,4	121,9	140,4	112,7	103,4	120,7
до 2000 року	100	108,7	137,3	167,5	235,1	265,0	273,9	330,7
Господарства населення								
до попереднього року	112,4	97,5	102,7	98,2	92,4	99,0	93,4	111,7
до 2000 року	100	101,6	104,3	102,5	94,7	93,7	87,6	97,8

1.18. Індеси продукції рослинництва

(відсотків)

	2000	2005	2006	2007	2008	2009	2010	2011
Всього								
до попереднього року	118,6	92,9	108,9	103,4	100,3	105,3	91,5	129,0
до 2000 року	100	99,6	108,5	112,2	112,5	118,5	108,5	140,0
Сільськогосподарські підприємства								
до попереднього року	83,9	95,5	114,8	116,0	145,8	110,7	97,5	134,0
до 2000 року	100	94,4	108,4	125,8	183,3	202,9	197,8	265,0
Господарства населення								
до попереднього року	127,9	92,5	107,9	101,2	91,2	103,6	89,5	127,1
до 2000 року	100	100,5	108,5	109,8	100,1	103,7	92,8	118,0

1.19. Індеси продукції тваринництва

(відсотків)

	2000	2005	2006	2007	2008	2009	2010	2011
Всього								
до попереднього року	99,6	104,4	101,5	98,8	98,9	98,1	100,6	98,0
до 2000 року	100	105,0	106,6	105,4	104,2	102,3	102,9	100,8
Сільськогосподарські підприємства								
до попереднього року	74,0	144,7	149,6	131,2	133,1	115,7	111,8	104,2
до 2000 року	100	156,1	233,5	306,5	407,6	471,6	527,1	549,2
Господарства населення								
до попереднього року	101,3	102,4	98,1	95,3	93,7	94,4	97,7	96,1
до 2000 року	100	102,6	100,6	95,8	89,8	84,8	82,8	79,6

1.20. Структура валової продукції сільського господарства

(у постійних цінах 2010 року; млн.грн.)

	2007	2008	2009	2010	2011
Валова продукція – всього	7585,0	7557,1	7699,8	7370,8	8400,9
у тому числі					
продукція рослинництва	3931,5	3943,7	4153,5	3802,2	4904,7
з неї					
зернові культури	692,9	889,6	882,2	663,7	1029,2
технічні культури	277,1	390,0	393,1	493,0	542,9
картопля, овочі та баштанні	2412,2	2160,2	2335,2	2096,0	2763,5
плодоягідні культури	272,5	249,2	261,9	259,2	262,0
кормові культури	258,9	231,1	221,9	213,0	222,4
інша продукція рослинництва	8,6	7,7	61,3	74,4	58,9
незавершене виробництво	9,3	15,9	-2,1	2,9	25,8
продукція тваринництва	3653,5	3613,4	3546,3	3568,6	3496,2
з неї					
вирощування худоби та птиці	1374,5	1485,5	1513,1	1593,7	1597,3
молоко	1945,9	1790,7	1689,9	1641,7	1575,9
яйця	241,6	249,7	262,9	268,4	253,1
вовна	0,1	0,1	0,1	0,1	0,1
інша продукція тваринництва	91,4	87,4	80,3	64,7	69,8
У відсотках до підсумку					
Валова продукція – всього	100,0	100,0	100,0	100,0	100,0
у тому числі					
продукція рослинництва	51,8	52,2	53,9	51,6	58,4
з неї					
зернові культури	9,1	11,8	11,4	9,0	12,3
технічні культури	3,7	5,2	5,1	6,7	6,5
картопля, овочі та баштанні	31,8	28,6	30,3	28,4	32,9
плодоягідні культури	3,6	3,3	3,4	3,5	3,1
кормові культури	3,4	3,0	2,9	2,9	2,6
інша продукція рослинництва	0,2	0,3	0,8	1,1	1,0
продукція тваринництва	48,2	47,8	46,1	48,4	41,6
з неї					
вирощування худоби та птиці	18,1	19,6	19,7	21,6	19,0
молоко	25,7	23,7	22,0	22,3	18,8
яйця	3,2	3,3	3,4	3,6	3,0
вовна	0,0	0,0	0,0	0,0	0,0
інша продукція тваринництва	1,2	1,2	1,0	0,9	0,8

1.21. Валова продукція сільського господарства за основними групами виробників у 2011 році

	Загальний обсяг продукції		У тому числі			
	млн.грн.	у % до підсумку	продукція рослинництва		продукція тваринництва	
			млн.грн.	у % до підсумку	млн.грн.	у % до підсумку
Всі категорії господарств сільськогосподарські підприємства	8400,9	100	4904,7	100	3496,2	100
у тому числі						
державні сільськогосподарські підприємства	26,3	1,2	19,3	1,4	7,0	0,8
недержавні сільськогосподарські підприємства	2221,8	98,8	1366,0	98,6	855,8	99,2
з них фермерські господарства	525,7	23,7	186,7	13,7	339,0	39,6
господарства населення	6152,8	73,2	3519,4	71,8	2633,4	75,3

1.22. Структура валової продукції за категоріями господарств (до загального обсягу; відсотків)

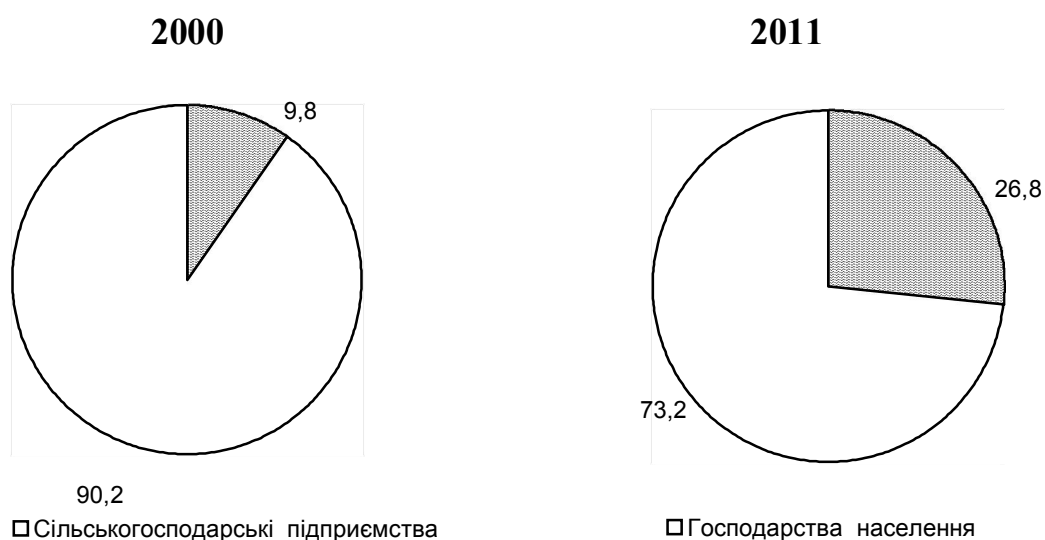

1.23. Посівні площі основних сільськогосподарських культур

(тис.га)

	2000	2005	2006	2007	2008	2009	2010	2011
Усі категорії господарств								
Вся посівна площа	704,5	580,9	546,3	522,8	549,3	552,1	540,9	563,4
у тому числі								
зернові та зерно- бобові культури	267,0	272,2	257,3	245,4	274,4	273,1	250,0	266,3
цукрові буряки (фабричні)	26,4	22,5	25,9	16,4	16,0	8,8	14,0	17,3
льон-довгунець	3,0	1,7	1,1	0,5	0,5	0,3	0,2	0,1
картопля	106,0	99,7	94,4	94,0	92,4	95,5	95,1	96,5
овочі	19,8	20,7	20,8	20,7	22,3	22,6	23,0	24,6
кормові культури	263,7	153,0	132,2	126,1	114,7	111,7	108,4	107,0
Сільськогосподарські підприємства								
Вся посівна площа	393,5	225,4	206,9	189,9	228,8	234,9	221,1	242,6
у тому числі								
зернові та зерно- бобові культури	193,2	148,9	136,1	124,4	155,9	157,2	132,0	146,7
цукрові буряки (фабричні)	15,7	11,7	13,5	10,6	11,5	7,4	12,4	15,8
льон-довгунець	3,0	1,7	1,1	0,5	0,5	0,3	0,2	0,1
картопля	1,4	0,8	0,7	1,5	1,8	2,0	2,3	2,9
овочі	1,6	1,3	1,8	1,5	2,4	1,4	1,5	1,9
кормові культури	160,0	49,9	39,2	31,8	27,8	26,6	22,6	23,8
Господарства населення								
Вся посівна площа	311,0	355,5	339,4	332,9	320,5	317,2	319,8	320,8
у тому числі								
зернові та зерно- бобові культури	73,8	123,3	121,2	121,0	118,5	115,9	118,0	119,6
цукрові буряки (фабричні)	10,7	10,8	12,4	5,8	4,5	1,5	1,6	1,5
льон-довгунець	–	–	–	–	–	–	–	–
картопля	104,6	98,9	93,7	92,5	90,6	93,5	92,8	93,6
овочі	18,2	19,4	19,0	19,2	19,9	21,2	21,5	22,7
кормові культури	103,7	103,1	93,0	94,3	86,9	85,1	85,8	83,2

1.24. Структура посівних площ

(відсотків)

	2000	2005	2006	2007	2008	2009	2010	2011
Усі категорії господарств								
Вся посівна площа	100	100	100	100	100	100	100	100
Зернові культури	37,9	46,9	47,1	46,9	50,0	49,5	46,2	47,3
Цукрові буряки (фабричні)	3,7	3,9	4,7	3,1	2,9	1,6	2,6	3,1
Льон-довгунець	0,4	0,3	0,2	0,1	0,1	0,1	0,0	0,0
Картопля	15,1	17,2	17,3	18,0	16,8	17,3	17,6	17,1
Овочі	2,8	3,6	3,8	4,0	4,1	4,1	4,2	4,4
Кормові культури	37,4	26,3	24,2	24,1	20,9	20,2	20,0	19,0
Сільськогосподарські підприємства								
Вся посівна площа	100	100	100	100	100	100	100	100
Зернові культури	49,1	66,1	65,8	65,5	68,1	66,9	59,7	60,5
Цукрові буряки (фабричні)	4,0	5,2	6,5	5,6	5,0	3,2	5,6	6,5
Льон-довгунець	0,8	0,8	0,5	0,3	0,2	0,1	0,1	0,1
Картопля	0,4	0,4	0,3	0,8	0,8	0,8	1,0	1,2
Овочі	0,4	0,6	0,9	0,8	1,0	0,6	0,7	0,8
Кормові культури	40,7	22,1	19,0	16,8	12,2	11,3	10,2	9,8
Господарства населення								
Вся посівна площа	100	100	100	100	100	100	100	100
Зернові культури	23,7	34,7	35,7	36,4	37,0	36,5	36,9	37,3
Цукрові буряки (фабричні)	3,5	3,0	3,6	1,7	1,4	0,5	0,5	0,5
Льон-довгунець	–	–	–	–	–	–	–	–
Картопля	33,6	27,8	27,6	27,8	28,3	29,5	29,0	29,2
Овочі	5,9	5,5	5,7	5,8	6,2	6,7	6,7	7,1
Кормові культури	33,3	29,0	27,4	28,3	27,1	26,8	26,8	25,9

1.25. Структура посівних площ в усіх категоріях господарств
(до всієї посівної площі; відсотків)

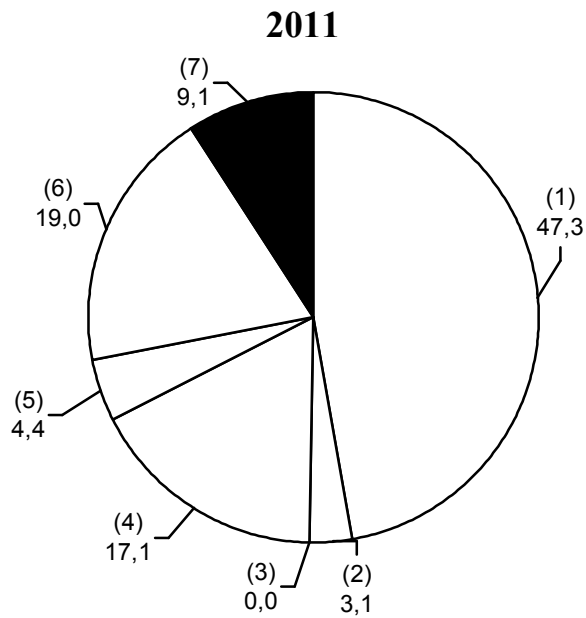
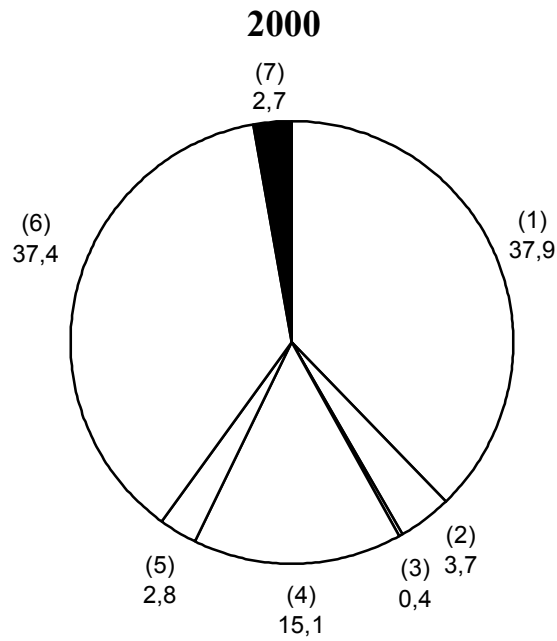

- | | |
|------------------------|---------------------------------|
| □ Зернові культури (1) | □ Цукрові буряки (фабричні) (2) |
| □ Льон-довгунець (3) | □ Картопля (4) |
| □ Овочі (5) | □ Кормові культури (6) |
| ■ Інші культури (7) | |

1.26. Виробництво основних сільськогосподарських культур

(тис.т)

	2000	2005	2006	2007	2008	2009	2010	2011
Усі категорії господарств								
Зерно (в первинно-оприбуткованій вазі)	509,2	670,3	629,1	650,1	884,3	862,8	654,9	1014,6
Зерно (у вазі після доробки)	481,4	626,8	587,4	611,5	837,2	822,5	622,6	961,6
Цукрові буряки (фабричні)	400,6	437,3	602,6	498,6	584,0	316,2	529,5	673,7
Волокно льону-довгунця	1,1	0,8	0,2	0,1	0,1	0,1	0,0	0,0
Картопля	1510,3	1297,3	1471,7	1521,8	1370,8	1504,0	1258,8	1824,9
Овочі	268,6	379,6	402,6	432,4	422,3	412,0	411,9	469,6
Плоди та ягоди	90,5	73,8	90,4	91,5	88,3	90,7	90,1	91,1
Сільськогосподарські підприємства								
Зерно (в первинно-оприбуткованій вазі)	287,7	305,6	266,5	304,8	504,2	487,8	340,5	593,4
Зерно (у вазі після доробки)	260,0	284,9	248,0	287,2	480,5	466,2	324,0	566,5
Цукрові буряки (фабричні)	190,6	231,6	380,4	397,9	457,5	281,0	496,9	628,6
Волокно льону-довгунця	1,1	0,8	0,2	0,1	0,1	0,1	0,0	0,0
Картопля	17,0	6,7	9,8	33,5	35,3	54,7	48,9	64,5
Овочі	12,1	13,4	20,6	18,3	27,8	19,6	19,2	30,5
Плоди та ягоди	1,2	0,6	0,8	1,2	1,1	1,2	0,8	1,2
Господарства населення								
Зерно (в первинно-оприбуткованій вазі)	221,4	364,7	362,6	345,3	380,0	375,0	314,4	421,2
Зерно (у вазі після доробки)	221,4	341,9	339,4	324,3	356,7	356,3	298,6	395,1
Цукрові буряки (фабричні)	210,0	205,7	222,2	100,7	126,5	35,2	32,6	45,1
Волокно льону-довгунця	—	—	—	—	—	—	—	—
Картопля	1493,3	1290,6	1461,9	1488,3	1335,5	1449,3	1209,9	1760,4
Овочі	256,5	366,2	382,0	414,1	394,5	392,4	392,7	439,1
Плоди та ягоди	89,3	73,2	89,6	90,3	87,2	89,5	89,3	89,9

1.27. Структура виробництва сільськогосподарських культур за категоріями господарств

(до продукції в усіх категоріях господарств; відсотків)

	Сільськогосподарські підприємства					Господарства населення				
	2000	2008	2009	2010	2011	2000	2008	2009	2010	2011
Зернові культури (у вазі після доробки)	54,0	57,4	56,7	52,0	58,9	46,0	42,6	43,3	48,0	41,1
Цукрові буряки (фабричні)	47,6	78,3	88,9	93,8	93,3	52,4	21,7	11,1	6,2	6,7
Волокно льону-довгунця	100	100	100	100	100	–	–	–	–	–
Картопля	1,1	2,6	3,6	3,9	3,5	98,9	97,4	96,4	96,1	96,5
Овочі	4,5	6,6	4,8	4,7	6,5	95,5	93,4	95,2	95,3	93,5
Плоди та ягоди	1,3	1,2	1,3	0,9	1,3	98,7	98,8	98,7	99,1	98,7

1.28. Структура виробництва зернових культур та цукрових буряків за категоріями господарств у 2011 році, (до загального обсягу; відсотків)

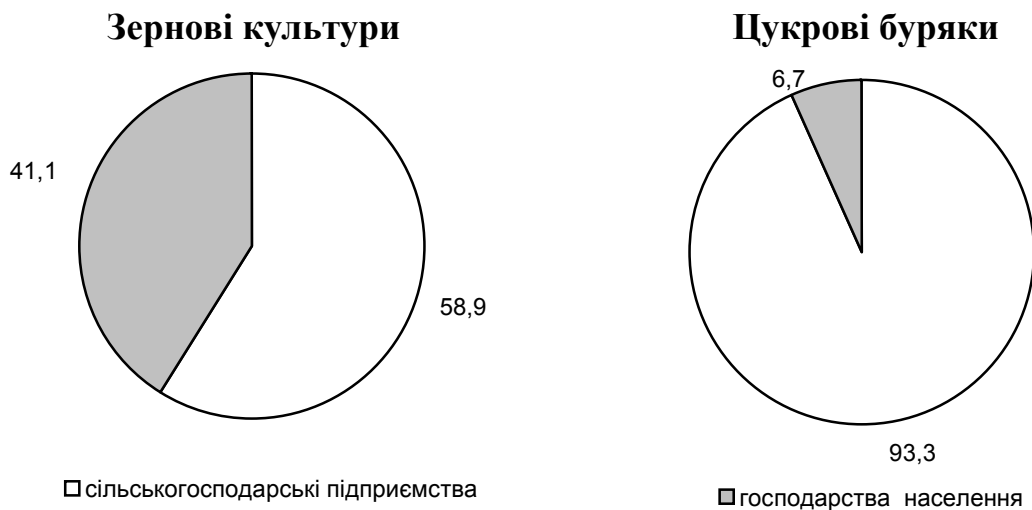

1.29. Урожайність основних сільськогосподарських культур

(з 1 гектара зібраної площі; ц)

	2000	2005	2006	2007	2008	2009	2010	2011
Усі категорії господарств								
Зернові культури (у вазі після доробки)	20,1	23,4	23,5	25,5	32,1	30,5	25,8	36,5
Цукрові буряки (фабричні)	176	197	236	308	366	357	380	391
Льон-довгунець (волокно)	4,1	4,9	2,3	2,1	3,0	2,9	1,4	2,9
Картопля	143	130	156	162	151	158	133	189
Овочі	138	184	194	209	193	183	181	191
Плоди та ягоди	68,4	57,1	70,5	70,9	68,5	70,0	69,6	71,5
Сільськогосподарські підприємства								
Зернові культури (у вазі після доробки)	15,7	19,7	19,3	24,2	33,7	30,3	26,0	39,3
Цукрові буряки (фабричні)	158	204	289	384	400	379	402	398
Льон-довгунець (волокно)	4,1	4,9	2,3	2,1	3,0	2,9	1,4	2,9
Картопля	131	91	141	219	201	276	221	227
Овочі	96	110	119	130	126	150	134	172
Плоди та ягоди	4,8	5,1	7,2	10,5	9,1	10,1	7,1	13,1
Господарства населення								
Зернові культури (у вазі після доробки)	30,0	27,7	28,0	26,8	30,2	30,7	25,5	33,0
Цукрові буряки (фабричні)	196	190	180	173	281	242	208	309
Льон-довгунець (волокно)	—	—	—	—	—	—	—	—
Картопля	143	131	156	161	150	155	131	188
Овочі	141	188	201	215	200	185	184	193
Плоди та ягоди	83,0	62,7	76,6	76,9	74,3	75,9	75,3	75,8

1.30. Виробництво зернових і зернобобових культур

	Усі категорії господарств						
	2000	2006	2007	2008	2009	2010	2011
Валовий збір (у вазі після доробки; тонн)							
Зернові і зернобобові культури - всього	481437	587384	611504	837212	822515	622647	961600
у тому числі							
пшениця	298593	362870	365716	461125	486944	354418	532275
з неї							
озима	256695	300226	301106	389475	426465	308778	452623
яра	41898	62644	64610	71650	60479	45640	79652
жито	37519	26412	22067	25487	26711	16047	21627
з нього							
озиме	37173	26241	21929	25170	26371	15722	21204
яре	346	171	138	317	340	325	423
ячмінь	70433	80561	84016	101409	112504	72391	98840
з нього							
озимий	7694	7251	6108	8610	17078	17173	30204
ярий	62739	73310	77908	92799	95426	55218	68636
овес	33352	37884	38476	48065	50311	34640	44085
просо	621	583	53	117	319	28	29
гречка	7940	3470	3889	4149	5474	3351	7039
кукурудза (на зерно)	24644	70086	92441	192507	133510	139150	252790
зернобобові	8201	5518	4839	4352	6725	2621	3800
з них							
горох	620	1094	968	1163	1373	524	612
квасоля	1817	1142	1389	1134	1199	949	1109
Урожайність з 1 га зібраної площі, центнерів							
Зернові і зернобобові культури - всього	20,1	23,5	25,5	32,1	30,5	25,8	36,5
у тому числі							
пшениця	21,9	24,9	25,9	31,4	31,3	25,3	34,9
з неї							
озима	22,7	25,4	27,1	32,8	32,0	26,1	35,8
яра	17,9	22,5	21,5	25,5	26,8	21,0	30,4
жито	15,9	15,6	17,0	21,0	20,2	16,6	25,1
з нього							
озиме	16,0	15,6	17,0	21,0	20,2	16,5	25,1
яре	11,5	25,3	19,2	21,3	23,0	20,7	24,0
ячмінь	19,1	22,2	23,7	28,0	28,0	20,0	29,8
з нього							
озимий	22,9	26,3	22,7	31,4	36,6	24,7	37,8
ярий	18,7	21,9	23,8	27,7	26,9	18,8	27,3
овес	16,1	15,8	16,9	19,0	19,8	16,8	23,0
просо	8,7	14,0	12,0	7,0	22,2	12,0	23,4
гречка	8,0	5,1	7,4	7,4	8,8	5,8	9,0
кукурудза (на зерно)	44,8	45,0	50,8	61,7	53,8	52,1	63,9
зернобобові	14,2	12,4	13,3	14,0	17,6	11,7	15,3
з них							
горох	14,0	12,2	12,1	13,1	13,1	12,9	16,9
квасоля	21,3	11,7	13,8	11,6	11,1	10,7	12,6

	Усі категорії господарств						
	2000	2006	2007	2008	2009	2010	2011
Зібрана площа, гектарів							
Зернові і зернобобові							
культури - всього	239935	250126	239555	260734	269657	241422	263663
у тому числі							
пшениця	136678	145875	141279	147005	155809	140223	152593
з неї							
озима	113250	118080	111208	118852	133222	118492	126408
яра	23428	27795	30071	28153	22587	21731	26185
жито	23563	16885	12993	12127	13209	9666	8626
з нього							
озиме	23262	16818	12921	11978	13061	9509	8450
яре	301	67	72	149	148	157	176
ячмінь	36961	36217	35377	36275	40193	36270	33173
з нього							
озимий	3360	2756	2685	2746	4663	6939	7986
ярий	33601	33461	32692	33529	35530	29330	25187
овес	20685	23973	22752	25253	25449	20602	19171
просо	717	418	45	167	144	24	13
гречка	9988	6752	5280	5603	6213	5747	7860
кукурудза (на зерно)	5503	15569	18181	31200	24809	26683	39547
зернобобові	5761	4437	3634	3103	3815	2204	2484
з них							
горох	444	897	800	888	1045	405	362
квасоля	855	978	1006	980	1078	853	883

1.31. Виробництво технічних культур

	Усі категорії господарств						
	2000	2006	2007	2008	2009	2010	2011
Валовий збір, тонн							
Цукрові буряки (фабричні)	400560	602595	498622	584032	316240	529507	673750
Олійні культури - всього	14217	22851	24594	58044	93496	102671	101325
у тому числі							
соя	–	582	1863	1931	818	4393	12715
ріпак	14211	21248	22623	55507	91376	97216	86323
з нього							
озимий	14093	19603	21054	53970	90015	93936	78959
ярий (кольза)	118	1645	1569	1538	1361	3280	7364
Льон-довгунець							
волокно	1064	215	100	76	66	13	21
насіння	631	117	94	80	68	15	19
Урожайність з 1 га зібраної площі, центнерів							
Цукрові буряки (фабричні)	176	236	308	366	357	380	391
Олійні культури - всього	10,2	17,3	15,7	22,1	25,6	21,7	20,9
у тому числі							
соя	–	9,4	10,7	9,0	9,5	14,2	12,5
ріпак	10,2	18,2	16,6	23,8	27,0	23,0	23,4
з нього							
озимий	10,5	20,6	18,7	24,9	27,3	23,6	24,1
ярий (кольза)	2,6	7,8	6,6	9,6	15,4	13,0	18,4
Льон-довгунець							
волокно	4,1	2,3	2,1	3,0	2,9	1,4	2,9
насіння	2,4	1,3	1,8	1,9	2,0	0,9	1,5
Зібрана площа, гектарів							
Цукрові буряки (фабричні)	22756	25548	16179	15942	8870	13946	17241
Олійні культури - всього	13962	13194	15629	26276	36473	47402	48544
у тому числі							
соя	–	616	1738	2150	865	3093	10173
ріпак	13869	11657	13658	23300	33827	42250	36835
з нього							
озимий	13421	9537	11270	21697	32943	39724	32825
ярий (кольза)	448	2120	2388	1603	884	2526	4010
Льон-довгунець							
волокно	2622	934	467	254	230	96	73
насіння	2628	935	530	422	336	167	124

1.32. Виробництво овочів та баштанних культур

	Усі категорії господарств						
	2000	2006	2007	2008	2009	2010	2011
Валовий збір, тонн							
Овочі - всього	268604	402563	432408	422330	412024	411887	469630
у тому числі							
овочі відкритого							
грунту	262112	394735	424694	414738	402575	402488	460302
з них							
капуста всяка	123500	195940	233620	211726	192719	188819	220346
огірки	12306	26526	26339	26114	27847	27861	33583
помідори	2899	5812	5288	5113	5880	6599	6341
буряки столові	41800	53194	50599	49691	50932	49480	55902
морква столова	25903	39319	39242	37685	38982	40476	46029
цибуля на ріпку	15330	28337	24650	28469	26104	25538	30087
часник	4706	6447	5526	5765	6493	6661	6714
гарбузи столові	8561	13670	13700	17349	18656	19354	22939
кабачки	19291	18188	18496	24907	25656	28441	28907
перець солодкий і							
гіркий	432	548	598	1015	1286	1149	1328
овочі закритого							
грунту	6492	7828	7714	7592	9449	9399	9328
з них							
огірки	4284	4566	4327	4783	5064	4892	4738
помідори	2088	3163	3283	2702	4289	4403	4470
Урожайність з 1 га зібраної площі, центнерів							
Овочі - всього	138	194	209	193	183	181	191
у тому числі							
овочі відкритого							
грунту	136	191	207	190	180	177	188
з них							
капуста всяка	172	249	293	256	221	216	231
огірки	79	162	162	155	153	150	171
помідори	55	133	125	117	124	138	125
буряки столові	144	185	182	174	167	162	165
морква столова	124	168	171	156	154	156	168
цибуля на ріпку	92	148	127	116	140	134	149
часник	52	73	62	63	66	67	64
гарбузи столові	230	253	256	315	306	313	353
кабачки	212	229	231	305	293	326	319
перець солодкий і							
гіркий	35	54	58	94	109	109	104
овочі закритого							
грунту	559	772	770	722	908	1014	908
з них							
огірки	622	741	731	749	810	932	789
помідори	483	864	873	727	1118	1193	1134

	Усі категорії господарств						
	2000	2006	2007	2008	2009	2010	2011
Зібрана площа, гектарів							
Овочі - всього	19418	20746	20646	21902	22533	22769	24552
у тому числі							
овочі відкритого ґрунту	19302	20645	20546	21797	22429	22676	24449
з них							
капуста всяка	7186	7858	7981	8278	8724	8735	9533
огірки	1566	1643	1631	1690	1818	1855	1970
помідори	523	436	425	437	473	478	506
буряки столові	2911	2869	2774	2858	3053	3050	3383
морква столова	2094	2335	2297	2409	2528	2590	2748
цибуля на ріпку	1666	1917	1942	2453	1871	1910	2026
часник	908	886	889	913	982	998	1042
гарбузи столові	373	540	536	551	610	619	650
кабачки	910	794	802	816	876	872	908
перець солодкий і гіркий	124	101	104	108	118	106	128
овочі закритого ґрунту	116,2	101,4	100,2	105,2	104,0	92,7	102,7
з них							
огірки	68,9	61,7	59,2	63,9	62,5	52,5	60,0
помідори	43,2	36,6	37,6	37,2	38,4	36,9	39,4

1.33. Виробництво кормових культур

	Усі категорії господарств						
	2000	2006	2007	2008	2009	2010	2011
Валовий збір, тис.тонн							
Кормові коренеплоди	583,6	533,5	485,5	533,9	514,2	445,8	454,7
Цукрові буряки на годівлю худоби	1,4	30,2	84,5	0,0	–	0,0	–
Кормові баштанні	0,3	0,1	5,1	3,7	3,3	19,0	3,3
Кукурудза на силос, сінаж, зелений корм	366,5	119,2	103,1	86,3	85,3	69,9	90,6
Силосні культури (без кукурудзи)	18,0	2,2	2,0	2,1	4,2	4,5	5,6
Однорічні трави							
на сіно	30,0	41,6	36,6	31,1	28,0	39,0	44,3
на зелений корм	187,8	52,7	43,7	30,5	39,1	30,8	26,4
Багаторічні трави							
на сіно	228,9	227,3	223,9	223,5	206,9	216,4	212,2
на зелений корм	220,8	56,8	49,7	63,2	66,5	43,8	29,4
Сіножаті							
на сіно	177,0	204,3	180,2	196,1	180,6	209,0	244,8
на силос, сінаж, зелений корм	15,8	12,1	9,6	10,2	3,5	1,8	4,8
Культурні пасовища							
на сіно	1,2	0,9	0,1	0,2	0,2	0,3	0,0
на силос, сінаж, зелений корм	16,0	3,9	2,2	3,2	2,5	4,0	3,0
Урожайність з 1 га зібраної площі, центнерів							
Кормові коренеплоди	258	326	314	352	348	314	335
Цукрові буряки на годівлю худоби	114	171	169	267	–	20	–
Кормові баштанні	255	173	312	270	272	363	288
Кукурудза на силос, сінаж, зелений корм	179	219	228	195	219	208	228
Силосні культури (без кукурудзи)	75	102	64	98	147	108	109
Однорічні трави							
на сіно	23,8	36,9	32,7	28,2	24,9	28,9	34,0
на зелений корм	60	104	103	103	108	98	118
Багаторічні трави							
на сіно	23,8	31,5	32,4	33,9	32,2	34,5	34,3
на зелений корм	71	131	154	125	137	173	124

	Усі категорії господарств						
	2000	2006	2007	2008	2009	2010	2011
Сіножаті							
на сіно	16,9	18,6	16,8	18,2	17,0	19,6	23,1
на силос, сінаж, зелений корм	38	46	49	74	70	49	89
Культурні пасовища							
на сіно	19,2	48,3	36,1	12,1	13,3	23,0	4,6
на силос, сінаж, зелений корм	47	111	6	42	30	50	39
Зібрана площа, гектарів							
Кормові коренеплоди	22591	16354	15484	15172	14780	14181	13578
Цукрові буряки на годівлю худоби	123	1770	5003	–	–	2	–
Кормові баштанні	13	3	163	137	121	525	115
Кукурудза на силос, сінаж, зелений корм	20488	5441	4521	4418	3894	3355	3984
Силосні культури (без кукурудзи)	2402	213	318	219	283	417	511
Однорічні трави							
на сіно	12606	11262	11175	11037	11244	13493	13037
на зелений корм	31421	5085	4258	2961	3622	3142	2244
Багаторічні трави							
на сіно	96366	72189	69156	66001	64176	62678	61838
на зелений корм	31214	4333	3229	5068	4849	2527	2383
Сіножаті							
на сіно	104833	110094	107488	107784	106311	106466	106104
на силос, сінаж, зелений корм	4176	2638	1988	1385	495	375	534
Культурні пасовища							
на сіно	636	196	26	204	168	114	102
на силос, сінаж, зелений корм	3438	350	367	779	813	789	778

1.34. Виробництво плодоягідних культур та винограду

	Усі категорії господарств						
	2000	2006	2007	2008	2009	2010	2011
Валовий збір, тонн							
Плоди і ягоди - всього	90532	90423	91509	88255	90678	90106	91048
у тому числі							
зерняткові	63448	65740	67913	66683	67474	67981	68631
з них							
яблуня	55431	53126	55284	53990	54524	55192	55801
груша	8006	12605	12620	12685	12941	12780	12821
айва	11	9	9	8	8	9	9
кісточкові	15907	18409	16761	15383	16609	15897	16114
з них							
слива	7472	10408	9075	9081	9526	9317	9372
вишня	5622	4431	4430	3689	4008	3663	3794
черешня	1193	1070	1056	915	935	912	931
абрикос	135	106	105	111	104	101	107
горіхоплідні	4644	1572	1947	1765	2262	1990	2011
з них							
грецький горіх	4644	1572	1947	1765	2262	1990	2011
ягоди	6533	4702	4888	4424	43334	4238	4292
з них							
суниці та полуниці	1539	1082	1313	1503	1377	1302	1355
малина	868	900	904	878	916	907	910
смородина	2721	1990	1937	1492	1545	1531	1510
агрус	1205	709	664	480	441	443	456
Виноград	1415	1234	1239	1216	1216	1223	1228
Хміль	15	83	92	137	186	86	96
Урожайність з 1 га площі насаджень у плодоносному віці, центнерів							
Плоди і ягоди - всього	68,4	70,5	70,9	68,5	70,0	69,6	71,5
у тому числі							
зерняткові	82,7	90,9	93,7	92,5	93,2	94,0	97,5
з них							
яблуня	84,0	86,0	89,3	87,8	88,2	89,3	93,1
груша	74,9	119,6	119,7	120,2	122,7	121,1	122,4
айва	55,5	41,4	37,7	37,3	36,4	39,5	40,0
кісточкові	44,6	51,8	47,1	43,2	46,6	44,6	45,4
з них							
слива	52,8	74,4	65,0	65,1	68,2	66,7	67,5
вишня	38,9	30,4	30,4	25,3	27,5	25,1	26,1
черешня	35,1	31,8	31,2	27,1	27,6	26,9	27,6
абрикос	29,4	22,9	21,5	22,7	20,2	19,7	21,2
горіхоплідні	45,4	15,4	19,1	17,3	22,1	19,5	19,7
з них							
грецький горіх	45,5	15,4	19,1	17,3	22,1	19,5	19,7

Продовження табл. 1.34

	Усі категорії господарств						
	2000	2006	2007	2008	2009	2010	2011
ягоди	66,7	46,4	45,4	40,6	38,4	37,9	38,2
з них							
суниці та полуниці	40,0	27,4	31,8	36,7	31,2	30,4	31,6
малина	63,4	61,3	64,0	61,2	63,9	61,8	63,4
смородина	83,5	57,1	48,6	36,0	36,7	36,3	35,8
агрус	121,7	72,0	67,4	48,8	44,8	45,0	46,3
Виноград	159,0	135,6	136,1	133,6	133,6	134,4	134,9
Хміль	0,7	8,0	8,0	10,8	13,6	7,4	9,6
Площа насаджень у плодоносному віці, гектарів							
Плоди і ягоди - всього	13242	12823	12906	12876	12957	12943	12735
у тому числі							
зерняткові	7669	7232	7250	7207	7238	7235	7042
з них							
яблуня	6598	6176	6194	6149	6181	6178	5992
груша	1069	1054	1054	1055	1055	1055	1048
айва	2	2	2	2	2	2	2
кісточкові	3570	3556	3558	3558	3568	3567	3550
з них							
слива	1414	1399	1396	1395	1396	1396	1389
вишня	1447	1458	1458	1458	1458	1458	1455
черешня	340	337	338	338	338	338	337
абрикос	46	46	49	49	51	51	50
горіхоплідні	1023	1022	1022	1022	1022	1022	1020
з них							
грецький горіх	1020	1022	1022	1022	1022	1022	1020
ягоди	980	1013	1076	1089	1129	1119	1123
з них							
суниці та полуниці	385	395	413	409	442	428	429
малина	137	147	141	143	143	147	144
смородина	326	348	398	414	421	422	422
агрус	99	98	99	99	99	99	99
Виноград	89	91	91	91	91	91	91
Хміль	206	104	97	100	128	113	97

1.35. Виробництво основних сільськогосподарських культур на одну особу

	2000	2005	2006	2007	2008	2009	2010	2011
Зернові культури	181	243	228	238	327	322	244	378
Картопля	567	502	572	594	536	590	494	718
Овочі	101	147	156	169	165	161	162	185
Плоди і ягоди	34	29	35	36	35	36	35	36
Цукрові буряки	150	169	234	194	228	124	208	265

1.36. Внесення в ґрунт мінеральних та органічних добрив у сільськогосподарських підприємствах

	2000	2005	2006	2007	2008	2009	2010	2011
Мінеральні добрива, кг у тому числі	23	65	78	104	122	104	121	137
азотні	16	41	46	52	71	64	74	84
калійні	3	14	16	22	30	23	21	30
фосфорні	4	10	16	30	21	17	26	23
Органічні добрива, т	2,3	1,0	0,9	0,9	0,5	0,7	0,8	0,8

1.37. Питома вага удобрених площ під урожай сільськогосподарських культур, (відсотків)



1.38. Виробництво основних видів продукції тваринництва

(*тис.т*)

	2000	2005	2006	2007	2008	2009	2010	2011
Усі категорії господарств								
Вироблено (вирощено)								
худоби і птиці	104,5	125,4	133,5	141,6	148,9	147,8	150,5	151,9
Вироблено м'яса (реалі-								
зовано худоби та птиці								
на забій) у живій вазі	105,3	124,0	135,0	146,0	154,3	155,9	165,1	166,8
у тому числі								
яловичина	58,5	68,5	68,5	68,3	63,9	60,2	54,9	55,5
свинина	32,6	28,7	29,4	30,4	29,9	33,9	43,2	40,7
баранина	0,3	0,5	0,5	0,5	0,4	0,4	0,4	0,3
птиця	11,5	21,6	32,0	42,1	55,8	57,0	62,0	65,8
кролятина	1,4	1,5	1,5	1,6	1,4	1,5	1,5	1,6
конина	1,0	3,2	3,1	3,1	2,9	2,9	3,1	2,9
Вироблено м'яса у								
забійній вазі, всього	68,4	81,8	90,2	98,6	105,8	107,5	115,1	116,5
Молоко	1032,0	930,4	892,3	813,4	731,3	682,5	656,2	629,6
Яйця, млн.штук	465,9	548,2	563,3	542,2	548,2	571,5	576,8	544,0
Вовна, т	21	14	13	12	12	12	12	12
Сільськогосподарські підприємства								
Вироблено (вирощено)								
худоби і птиці	8,6	16,3	28,4	40,3	55,3	63,0	70,6	74,8
Вироблено м'яса (реалі-								
зовано худоби та птиці								
на забій) у живій вазі	11,0	14,1	25,9	39,4	52,6	58,8	69,2	74,3
у тому числі								
яловичина	9,7	3,8	3,5	4,8	3,5	3,7	3,9	6,3
свинина	0,7	2,0	2,9	4,4	5,1	9,1	14,7	17,7
баранина	0,0	0,0	0,0	0,0	0,0	0,0	0,0	0,0
птиця	0,5	8,2	19,5	30,1	44,0	46,0	50,6	50,1
кролятина	0,0	0,0	0,0	0,0	0,0	0,0	0,0	0,0
конина	0,1	0,1	0,0	0,1	0,0	0,0	0,0	0,2
Вироблено м'яса у								
забійній вазі, всього	6,7	10,1	19,2	29,3	39,6	44,1	51,9	55,4
Молоко	66,0	31,2	28,8	24,3	23,7	24,7	22,9	23,1
Яйця, млн.штук	55,3	128,3	143,3	126,2	129,1	136,5	136,0	103,2
Вовна, т	0	1	1	1	2	2	2	1

	2000	2005	2006	2007	2008	2009	2010	2011
Господарства населення								
Вироблено (вирощено) худоби і птиці	95,9	109,1	105,1	101,3	93,6	84,8	79,9	77,1
Вироблено м'яса (реалізовано худоби та птиці на забій) у живій вазі	94,3	109,9	109,1	106,6	101,7	97,1	95,9	92,5
у тому числі								
яловичина	48,8	64,7	65,0	63,5	60,4	56,5	51,0	49,2
свинина	31,9	26,7	26,5	26,0	24,8	24,8	28,5	23,0
баранина	0,3	0,5	0,5	0,5	0,4	0,4	0,4	0,3
птиця	11,0	13,4	12,5	12,0	11,8	11,0	11,4	15,7
кролятина	1,4	1,5	1,5	1,6	1,4	1,5	1,5	1,6
конина	0,9	3,1	3,1	3,0	2,9	2,9	3,1	2,7
Вироблено м'яса у забійній вазі, всього	61,7	71,7	71,0	69,3	66,2	63,4	63,2	61,1
Молоко	966,0	899,2	863,5	789,1	707,6	657,8	633,3	606,5
Яйця, млн.штук	410,6	419,9	420,0	416,0	419,1	435,0	440,8	440,8
Вовна, т	21	13	12	11	10	10	10	11

1.39. Структура виробництва м'яса в усіх категоріях господарств, (до загального обсягу; відсотків)

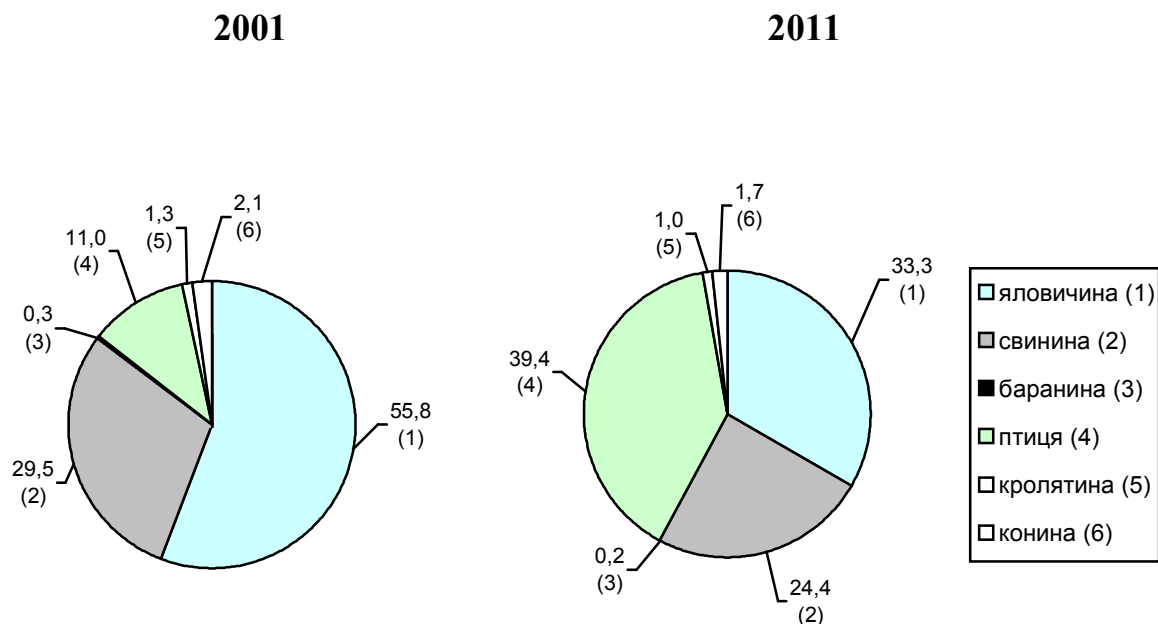

1.40. Структура виробництва продукції тваринництва за категоріями господарств

(до продукції у всіх категоріях господарств; відсотків)

	Сільськогосподарські підприємства					Господарства населення				
	2000	2008	2009	2010	2011	2000	2008	2009	2010	2011
Вироблено (вирощено) худоби і птиці	8,2	37,2	42,6	46,9	49,2	91,8	62,8	57,4	53,1	50,8
Вироблено м'яса (реалізовано худоби і птиці на забій в живій вазі)	10,4	34,1	37,7	41,9	44,5	89,6	65,9	62,3	58,1	55,5
у тому числі										
яловичина	16,6	5,4	6,1	7,1	11,4	83,4	94,6	93,9	92,9	88,6
свинина	2,1	17,0	26,8	34,0	43,5	97,9	83,0	73,2	66,0	56,5
баранина і козлятина	–	0,9	2,0	–	–	100,0	99,1	98,0	100,0	100,0
птиця	4,3	78,8	80,7	81,6	76,1	95,7	21,2	19,3	18,4	23,9
кролятина	–	1,3	0,9	–	–	100,0	98,7	99,1	100,0	100,0
конина	10,0	1,7	0,7	–	6,9	90,0	98,3	99,3	100,0	93,1
Молоко	6,4	3,2	3,6	3,5	3,7	93,6	96,8	96,4	96,5	96,3
Яйця	11,9	23,5	23,9	23,6	19,0	88,1	76,5	76,1	76,4	81,0
Вовна	–	15,1	19,7	16,7	8,3	100,0	84,9	80,3	83,3	91,7

1.41. Виробництво основних видів продукції тваринництва на одну особу

(кг)

	2000	2005	2006	2007	2008	2009	2010	2011
М'ясо (у забійній вазі)	25,7	31,7	35,1	38,5	41,4	42,1	45,1	45,8
Молоко	387,3	360,3	346,8	317,2	286,1	267,5	257,6	247,6
Яйця, штук	175	212	219	212	214	224	226	214

1.42. Продуктивність худоби та птиці

	2000	2005	2006	2007	2008	2009	2010	2011
Середньорічний надій молока від корови, кг								
Усі категорії господарств	3132	3590	3821	3816	3837	3873	3861	3927
сільськогосподарські підприємства	1913	2753	2605	2297	2655	3111	2930	3202
господарства населення	3273	3628	3882	3895	3895	3909	3906	3961
Середньорічний настриг вовни з однієї вівці, кг								
Усі категорії господарств	2,4	2,6	2,5	2,4	2,4	2,4	2,1	2,2
сільськогосподарські підприємства	0,8	1,3	1,3	1,3	1,8	1,8	1,1	0,9
господарства населення	2,7	2,8	2,7	2,6	2,6	2,7	2,5	2,8
Середньорічна несучість курей-несучок, шт.								
Сільськогосподарські підприємства	148	246	238	229	239	242	232	228
Одержано приплоду у розрахунку на 100 маток, голів								
У сільськогосподарських підприємствах								
Телят від корів	68	76	77	66	69	70	66	67
Поросят на 100 основних свиноматок	645	1038	1302	901	1329	2057	1873	2111
Ягнят	48	61	100	92	64	42	43	46

1.43. Виробництво продуктів тваринництва у розрахунку на 100 гектарів сільськогосподарських угідь

(ц)

	2005	2007	2008	2009	2010	2011
Усі категорії господарств						
М'ясо						
у живій вазі	114,5	135,8	143,9	146,1	156,2	158,1
у забійній вазі	75,5	91,7	98,7	100,8	108,8	110,4
Свинина (на 100 гектарів ріллі)						
у живій вазі	38,7	41,2	40,6	46,2	59,0	55,7
у забійній вазі	28,3	30,1	29,6	33,8	43,0	40,8
Молоко	858,9	756,8	682,2	639,7	620,6	596,8
Яйця, тис, штук (на 100 гектарів зібраної площі зернових)	213,3	216,8	228,8	219,2	213,8	225,3
Вовна, кг	1,3	1,1	1,1	1,1	1,1	1,1
Сільськогосподарські підприємства						
М'ясо						
у живій вазі	43,0	151,7	201,0	219,5	257,1	287,1
у забійній вазі	30,8	112,8	151,3	164,6	192,8	214,1
Свинина (на 100 гектарів ріллі)						
у живій вазі	55,9	21,4	24,4	42,5	68,3	85,2
у забійній вазі	40,0	15,6	17,7	30,8	49,7	62,6
Молоко	95,1	93,6	90,6	92,2	85,1	89,3
Яйця, тис, штук (на 100 гектарів зібраної площі зернових)	95,6	97,9	108,9	95,7	88,5	82,9
Вовна, кг	0,3	0,4	0,8	0,7	0,7	0,4

1.44. Поголів'я худоби і птиці

(на кінець року; тис. голів)

	2000	2005	2006	2007	2008	2009	2010	2011
Усі категорії господарств								
Велика рогата худоба	565,7	362,7	353,3	317,5	299,8	283,7	251,9	237,6
у т.ч. корови	336,9	235,4	215,1	192,1	177,7	171,7	161,7	155,9
Свині	260,8	230,2	254,7	253,4	258,7	305,8	296,3	287,3
Вівці і кози	33,5	23,5	21,7	21,0	21,0	22,5	22,6	25,3
у т.ч. вівці	8,2	5,2	5,0	5,0	5,1	5,7	5,4	6,9
Птиця	6266,8	7186,9	7185,9	7265,2	7987,1	8148,0	7961,5	8474,8
Коні	66,5	61,3	59,6	56,6	54,3	53,0	50,1	49,0
Кролі	221,0	227,0	220,2	237,3	249,7	261,3	246,3	264,7
Бджолосім'ї, тис.штук	34,7	76,1	75,9	76,4	72,7	73,7	65,1	62,5
Сільськогосподарські підприємства								
Велика рогата худоба	103,5	40,6	39,4	31,9	28,6	27,2	24,2	24,2
у т.ч. корови	36,1	14,3	13,7	11,6	10,7	10,8	9,8	9,4
Свині	19,8	33,6	44,0	51,1	70,0	104,1	109,5	110,9
Вівці і кози	0,7	1,0	0,9	1,3	1,5	2,1	2,0	2,5
у т.ч. вівці	0,6	0,8	0,8	1,1	1,4	1,7	1,5	2,0
Птиця	425,2	1739,2	2076,0	2369,9	3160,3	3161,9	3159,9	3610,8
Коні	12,4	3,8	3,2	2,2	1,5	1,3	1,0	0,8
Кролі	0,2	0,1	0,1	4,0	5,4	5,5	5,1	6,6
Бджолосім'ї, тис.штук	8,2	4,4	3,8	3,5	2,8	2,3	2,0	1,7
Господарства населення								
Велика рогата худоба	462,2	322,1	313,9	285,6	271,2	256,5	227,7	213,4
у т.ч. корови	300,8	221,1	201,4	180,5	167,0	160,9	151,9	146,5
Свині	241,0	196,6	210,7	202,3	188,7	201,7	186,8	176,4
Вівці і кози	32,8	22,5	20,8	19,7	19,5	20,4	20,6	22,8
у т.ч. вівці	7,6	4,4	4,2	3,9	3,7	4,0	3,9	4,8
Птиця	5841,6	5447,7	5109,9	4895,3	4826,8	4986,1	4801,6	4864,0
Коні	54,1	57,5	56,4	54,4	52,8	51,7	49,1	48,1
Кролі	220,8	226,9	220,1	233,3	244,3	255,8	241,2	258,1
Бджолосім'ї, тис.штук	26,5	71,7	72,1	72,9	69,9	71,4	63,1	60,8

1.45. Темпи зміни поголів'я худоби в усіх категоріях господарств на кінець року, (до 2000 року; відсотків)

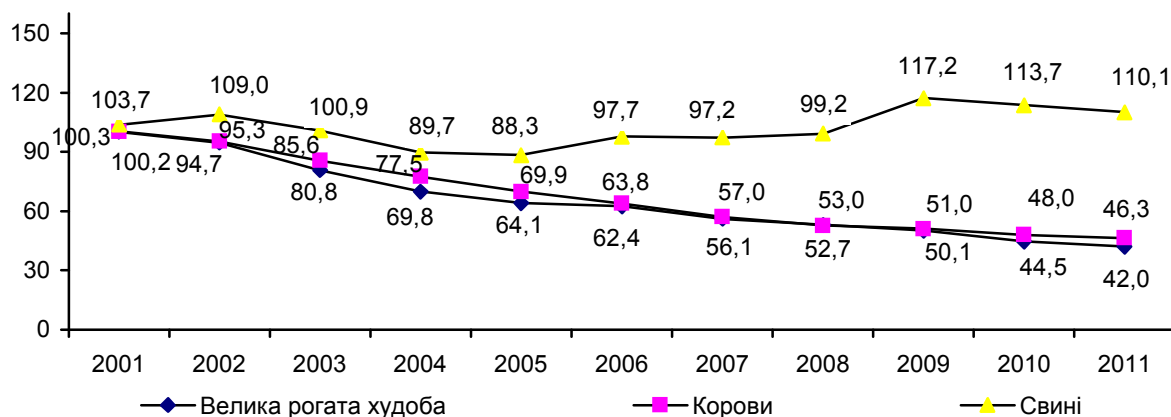

1.46. Питома вага поголів'я худоби та птиці за категоріями господарств

(на кінець року; відсотків до загальної чисельності)

	2000	2005	2006	2007	2008	2009	2010	2011
Сільськогосподарські підприємства								
Велика рогата худоба	18,3	11,2	11,2	10,0	9,5	9,6	9,6	10,2
у т.ч. корови	10,7	6,1	6,4	6,0	6,0	6,3	6,1	6,0
Свині	7,6	14,6	17,3	20,2	27,1	34,0	36,9	38,6
Вівці і кози	2,1	4,3	4,4	6,2	7,1	9,3	8,8	9,9
у т.ч. вівці	7,3	15,4	16,3	22,5	26,9	29,8	27,8	29,2
Птиця	6,8	24,2	28,9	32,6	39,6	38,8	39,7	42,6
Коні	18,6	6,2	5,4	3,9	2,8	2,5	2,0	1,7
Кролі	0,1	0,0	0,0	1,7	2,2	2,1	2,1	2,5
Бджолосім'я	23,6	5,8	5,0	4,6	3,9	3,1	3,1	2,7
у тому числі фермерські господарства								
Велика рогата худоба	1,0	1,7	1,9	2,2	2,4	2,4	2,7	3,1
у т.ч. корови	0,7	0,9	1,0	1,3	1,4	1,7	1,7	1,8
Свині	0,7	3,8	5,7	7,9	7,7	7,8	7,7	6,3
Вівці і кози	0,3	0,6	0,7	1,9	2,4	3,7	4,0	4,3
у т.ч. вівці	1,2	2,0	2,2	4,0	7,8	8,1	9,3	9,5
Птиця	0,1	8,3	9,2	14,3	20,6	19,1	23,0	22,5
Коні	0,9	0,6	0,5	0,5	0,4	0,3	0,4	0,3
Кролі	—	—	—	—	—	—	—	—
Бджолосім'я	1,2	0,3	0,3	0,7	0,6	0,5	0,6	0,5
Господарства населення								
Велика рогата худоба	81,7	88,8	88,8	90,0	90,5	90,4	90,4	89,8
у т.ч. корови	89,3	93,9	93,6	94,0	94,0	93,7	93,9	94,0
Свині	92,4	85,4	82,7	79,8	72,9	66,0	63,1	61,4
Вівці і кози	97,9	95,7	95,6	93,8	92,9	90,7	91,2	90,1
у т.ч. вівці	92,7	84,6	83,7	77,5	73,1	70,2	72,2	70,8
Птиця	93,2	75,8	71,1	67,4	60,4	61,2	60,3	57,4
Коні	81,4	93,8	94,6	96,1	97,2	97,5	98,0	98,3
Кролі	99,9	100,0	100,0	98,3	97,8	97,9	97,9	97,5
Бджолосім'я	76,4	94,2	95,0	95,4	96,1	96,9	96,9	97,3

1.47. Фінансовий результат від звичайної діяльності до оподаткування за видами діяльності¹

(млн.грн.)

	2000	2005	2006	2007	2008	2009	2010	2011
Всього²	158,2	990,7	1096,3	1382,9	-2367,0	-1510,3	527,1	2120,7
Сільське господарство, мисливство, лісове господарство	48,3	70,9	166,3	231,9	77,7	16,3	395,4	306,0
Рибальство, рибництво	0,2	1,7	2,9	-0,4	1,0	-0,8	0,5	-2,7
Промисловість	-116,0	164,9	235,2	449,9	-670,6	-582,8	100,8	768,3
добувна промисловість	-90,1	-62,6	-47,0	-71,6	-98,3	-161,0	61,2	-221,3
обробна промисловість	38,8	253,4	281,5	476,6	-575,0	-43,5	181,9	632,6
виробництво та розподілення електроенергії, газу та води	-64,7	-25,9	0,7	44,9	2,7	-378,3	-142,3	357,0
Будівництво	10,5	33,6	97,4	160,4	-46,2	-167,1	-90,8	56,4
Торгівля; ремонт автомобілів, побутових виробів та предметів особистого вжитку	58,3	234,1	114,2	112,8	-1225,3	-183,4	278,4	545,6
Діяльність готелів та ресторанів	2,1	0,3	-34,8	-28,1	-101,9	-83,1	-105,9	-57,9
Діяльність транспорту та зв'язку	135,9	400,5	306,1	266,2	-30,1	297,1	366,9	614,0
залізничний транспорт	-0,8	-0,3	-4,1	-3,7	-3,6	-6,9	-5,0	-3,2
пасажирські перевезення	-5,4	-2,6	-2,9	-10,2	-21,7	-16,7	-23,9	-37,5
вантажні автомобільні перевезення	2,9	-6,4	-2,9	15,6	-73,8	-75,7	38,7	26,7
функціонування наземної інфраструктури	-124,8	401,6	304,2	86,6	149,5	384,4	432,8	659,1
Фінансова діяльність	10,2	23,8	39,5	78,5	48,7	-31,8	22,5	107,9
грошове та фінансове посередництво	2,1	3,1	25,9	55,6	30,0	-5,8	12,7	45,1
страхування	6,8	19,6	16,8	19,7	8,7	-29,2	3,0	6,8
допоміжні послуги у сфері фінансів, посередництва та страхування	1,3	1,1	-3,2	3,2	10,0	3,2	6,8	56,0
Операції з нерухомим майном, оренда, інжиніринг та надання послуг підприємцям	5,8	25,9	88,9	32,7	-464,9	-758,3	-431,1	-184,2
Державне управління	0,2	0,5	0,4	-	-	-	-	-
Освіта	1,9	1,6	2,4	2,9	3,8	1,7	2,3	4,8
Охорона здоров'я та надання соціальної допомоги	2,0	17,5	56,2	25,5	32,0	45,5	45,7	-9,6
Надання комунальних та індивідуальних послуг; діяльність у сфері культури та спорту	-3,2	15,4	21,6	50,6	8,8	-63,9	-57,6	-27,9
Діяльність екстериторіальних організацій	2,0	-	-	-	-	-	-	-

¹ Дані наведено без банків і бюджетних установ. За 2000-2008рр. фінансовий результат від звичайної діяльності до оподаткування (прибуток, збиток); за 2009-2011рр. фінансовий результат до оподаткування (прибуток, збиток).

² Дані за 2010р. уточнено з урахуванням зміни підприємствами основного виду діяльності. Дані за 2011р. наведено без урахування зміни підприємствами основного виду економічної діяльності.

1.48. Економічні показники діяльності сільськогосподарських підприємств

	2000	2005	2006	2007	2008	2009	2010	2011
Кількість сільськогосподарських підприємств - всього, одиниць	624	365	322	193	225	231	197	204
у т.ч. збиткових, одиниць	200	165	102	115	122	123	94	71
у % до загальної кількості	32,4	45,2	31,7	59,6	54,2	53,2	47,7	34,8
Рівень рентабельності (збитковості) від реалізації продукції сільського господарства, %	-18,2	7,9	22,6	34,0	24,0	22,4	27,6	21,4
Рівень рентабельності (збитковості) рослинництва, %	16,1	17,2	56,6	67,7	40,2	37,1	39,6	27,0
Рівень рентабельності (збитковості) тваринництва, %	-43,0	-3,6	-11,3	-14,1	-8,4	-7,6	0,7	6,2

1.49. Рівень рентабельності основних видів продукції сільського господарства у сільськогосподарських підприємствах

	<i>(відсотків)</i>							
	2000	2005	2006	2007	2008	2009	2010	2011
Зерно	73,2	2,4	-4,7	53,6	58,1	13,0	4,5	8,3
Цукрові буряки (фабричні)	-16,9	-15,3	8,9	4,1	3,3	101,0	56,0	29,2
Овочі відкритого ґрунту	-1,6	39,9	32,5	34,9	102,7	45,9	95,9	21,1
Картопля	9,4	4,8	46,0	39,4	-41,1	-23,1	41,2	26,1
Плоди	-33,0	-49,4	-52,6	-10,3	-79,4	-54,6	-60,5	-40,6
Молоко і молочні продукти ¹	-12,7	8,0	0,6	7,2	9,4	5,5	15,0	23,6
М'ясо великої рогатої худоби	-51,4	-34,9	-46,1	-46,6	-24,4	-27,5	-36,4	-19,1
М'ясо свиней	-56,9	-21,5	-38,0	-18,0	22,8	4,1	10,8	18,7
М'ясо овець та кіз	-70,6	-46,9	-38,6	-22,2	50,9	-9,0	-45,6	-32,6
М'ясо птиці	-37,4	13,1	4,6	-5,5	-0,9	-15,3	4,0	1,6
Яйця	0,3	18,7	-12,8	-5,5	-21,3	-7,2	-5,5	-16,7
Вовна	-100,0	0,0	-83,4	-75,3	-61,7	-	-	-

¹ З 2001р. – молоко незбиране

1.50. Прибутки та збитки сільгосппідприємств за організаційно-правовими формами господарювання

	Кількість прибуткових підприємств	Одержано прибутку	Сума прибутку в розрахунку на одне підприємство	Кількість збиткових підприємств	Одержано збитку	Сума збитку в розрахунку на одне підприємство
2010						
Сільськогосподарські підприємства	95	401039,3	4221,5	94	61350,1	652,7
у тому числі						
недержавні підприємства	95	401039,3	4221,5	88	60028,6	682,1
з них						
господарські товариства	47	343943,2	7317,9	52	51148,9	983,6
приватні підприємства (включаючи фермерські)	46	55566,1	1208,0	36	8879,7	246,7
сільськогосподарські виробничі кооперативи	1	144,0	144,0	0	0,0	–
інші підприємства	1	1386,0	1386,0	0	0,0	–
державні підприємства	–	–	–	6	1321,5	220,3
2011						
Сільськогосподарські підприємства	131	388669,7	2966,9	71	-31986,3	450,5
у тому числі						
недержавні підприємства	130	388429,7	2987,9	67	-31591,3	471,5
з них						
господарські товариства	63	308843,0	4902,3	39	-22901,6	587,2
приватні підприємства (включаючи фермерські)	65	79504,8	1223,2	28	-8689,7	310,3
сільськогосподарські виробничі кооперативи	2	81,9	41,0	–	–	–
інші підприємства	–	–	–	–	–	–
державні підприємства	1	240,0	240,0	4	-395,0	98,8

1.51. Економічні показники діяльності сільгосп підприємств за організаційно-правовими формами господарювання у 2011 році

	Господарські товариства	Приватні підприємства (включаючи фермерські)	Виробничі кооперативи	Державні	Міжгосподарські та інші
Кількість сільськогосподарських підприємств, одиниць	104	93	2	5	–
у т.ч. збиткових	39	28	–	4	–
у відсотках до загальної кількості	37,5	30,1	–	80,0	–
Рівень рентабельності від реалізації продукції сільського господарства, %	23,3	16,9	1,0	-2,5	–
Рівень рентабельності рослинництва, %	28,0	24,3	11,3	2,9	–
Рівень рентабельності тваринництва, %	9,9	-3,3	-1,3	-8,4	–
Рівень рентабельності основних видів продукції сільського господарства, %	22,8	17,6	1,0	-1,4	–
зерно	4,8	19,9	18,8	4,1	–
цукрові буряки (фабричні)	21,7	37,4	-5,7	–	–
картопля	26,5	23,2	22,6	–	–
овочі відкритого ґрунту	7,6	36,4	102,6	–	–
молоко і молочні продукти	26,3	19,9	41,6	1,4	–
м'ясо великої рогатої худоби	-19,3	-17,1	-31,0	-26,5	–
м'ясо свиней	22,5	-12,1	-64,3	-33,7	–
м'ясо овець та кіз	–	-32,6	–	–	–
м'ясо птиці	1,5	1,8	–	–	–
яйця	-19,9	5,1	–	–	–
вовна	–	–	–	–	–

1.52. Структура витрат на виробництво сільськогосподарської продукції у сільськогосподарських підприємствах

(відсотків)

	2010			2011		
	всього	у тому числі		всього	у тому числі	
		рослин- ництво	тварин- ництво		рослин- ництво	тварин- ництво
Витрати на оплату праці	6,8	7,5	5,8	5,7	6,0	5,0
Відрахування на соціальні потреби	2,4	2,6	2,0	2,0	2,1	1,7
Матеріальні витрати, які увійшли у собівартість продукції	79,4	74,8	87,0	82,3	80,4	87,1
у тому числі						
насіння і посадковий матеріал	8,6	13,8	х	7,9	11,0	х
корми	27,2	х	72,0	20,8	х	72,4
інша продукція сільського господарства	0,8	0,8	0,8	0,4	0,3	0,7
міндобрива	14,1	22,6	х	18,6	26,1	х
нафтопродукти	6,5	9,4	2,0	9,2	12,0	2,4
електроенергія	2,2	1,5	3,3	2,2	1,5	3,8
паливо	2,0	2,1	1,8	2,2	2,1	2,6
запчастини, ремонтні і будівельні матеріали	3,6	5,0	1,2	3,4	4,3	1,3
оплата послуг і робіт, виконаних сторонніми організаціями	14,4	19,6	5,9	17,6	23,1	3,9
Амортизація основних засобів	5,1	5,6	4,1	4,2	4,1	4,2
Інші витрати	6,3	9,5	1,1	5,8	7,4	2,0
з них орендна плата						
за земельні частки (паї)	3,5	5,7	х	3,0	4,2	х
за майнові паї	0,0	0,0	0,0	0,0	0,0	0,0

1.53. Реалізація продукції рослинництва сільськогосподарськими підприємствами

(тис.т)

Роки	Реалізовано-всього	У тому числі				
		переробним підприємствам включаючи організації споживчої кооперації	на ринку	населенню через систему громадського харчування та в рахунок оплати праці	в рахунок земельних і майнових паїв	за іншими каналами
Зернові культури						
2000	123,0	8,0	42,1	41,3	13,8	17,8
2003	116,1	12,0	17,8	26,7	11,0	48,6
2004	133,8	14,4	14,7	23,5	16,6	64,6
2005	175,5	10,7	19,2	21,5	17,5	106,6
2006	153,8	7,8	19,5	15,7	14,8	94,4
2007	172,1	6,8	18,1	7,0	13,3	116,6
2008	293,2	9,1	19,5	4,3	17,8	242,5
2009	373,2	11,3	24,1	4,1	24,9	308,8
2010	244,4	2,8	14,6	2,5	22,1	202,4
2011	356,3	5,2	9,4	1,3	31,9	308,5
Олійні культури						
2000	8,4	–	6,5	0,1	0,0	1,8
2003	3,9	0,1	0,1	0,0	0,0	3,7
2004	7,3	0,4	0,4	0,0	–	6,5
2005	7,9	0,2	0,4	0,0	0,0	7,3
2006	17,1	0,4	0,2	0,0	0,0	16,5
2007	20,0	1,2	0,2	0,0	0,0	18,6
2008	31,5	2,5	0,5	–	–	28,5
2009	107,2	1,0	0,2	0,0	–	106,1
2010	98,7	0,7	0,1	0,0	–	97,9
2011	89,4	0,3	0,3	0,0	–	88,8
Цукрові буряки						
2000	138,6	127,4	1,2	6,5	0,3	3,2
2003	70,9	59,4	0,2	1,7	0,0	9,6
2004	111,5	107,2	–	1,6	–	2,7
2005	121,3	120,8	–	0,3	–	0,2
2006	226,1	225,5	–	0,6	–	0,0
2007	325,9	325,8	–	0,1	–	–
2008	419,3	419,3	–	–	–	–
2009	238,4	238,4	–	–	–	–
2010	402,6	309,0	–	–	–	93,6
2011	550,0	550,0	–	–	–	–

Роки	Реалізовано - всього	У тому числі				
		переробним підприємствам, включаючи організації споживчої кооперації	на ринку	населенню через систему громадського харчування та в рахунок оплати праці	в рахунок земельних майнових паїв	за іншими каналами

Картопля

2000	1,7	0,2	1,1	0,2	0,0	0,2
2003	1,7	–	0,2	0,7	–	0,8
2004	3,0	–	0,1	0,9	0,0	2,0
2005	1,4	–	0,1	0,3	–	1,0
2006	1,0	–	0,0	0,2	–	0,8
2007	12,8	–	0,1	0,1	0,0	12,6
2008	34,8	–	0,7	0,3	0,0	33,8
2009	40,6	–	0,7	0,1	0,0	39,8
2010	34,1	–	1,3	0,1	0,0	32,7
2011	40,1	–	0,5	0,1	–	39,5

Овочі

2000	4,3	0,5	2,9	0,5	0,0	0,4
2003	5,6	1,1	2,5	0,4	0,0	1,6
2004	5,5	0,7	3,1	0,3	0,0	1,4
2005	5,6	0,5	3,8	0,1	–	1,2
2006	6,3	0,8	3,8	0,1	0,0	1,6
2007	7,7	1,5	2,9	0,1	0,0	3,2
2008	10,7	1,5	3,2	0,1	0,0	5,9
2009	12,1	1,8	2,8	0,0	0,0	7,5
2010	13,1	1,3	1,1	0,0	–	10,7
2011	14,2	1,1	1,9	0,0	0,0	11,2

Плоди та ягоди

2000	0,8	0,0	0,5	0,2	–	0,1
2003	0,6	0,0	0,3	0,1	–	0,2
2004	0,3	–	0,2	0,0	–	0,1
2005	5,4	–	0,2	0,1	–	0,3
2006	0,3	–	0,1	0,1	–	0,1
2007	1,0	0,1	0,5	0,0	–	0,4
2008	0,7	–	0,1	0,0	–	0,6
2009	0,7	0,2	0,2	0,0	–	0,3
2010	0,6	0,3	0,2	0,0	–	0,1
2011	0,6	0,2	0,1	0,0	–	0,3

1.54. Динаміка обсягів реалізації продукції рослинництва сільськогосподарськими підприємствами, (тис.т)

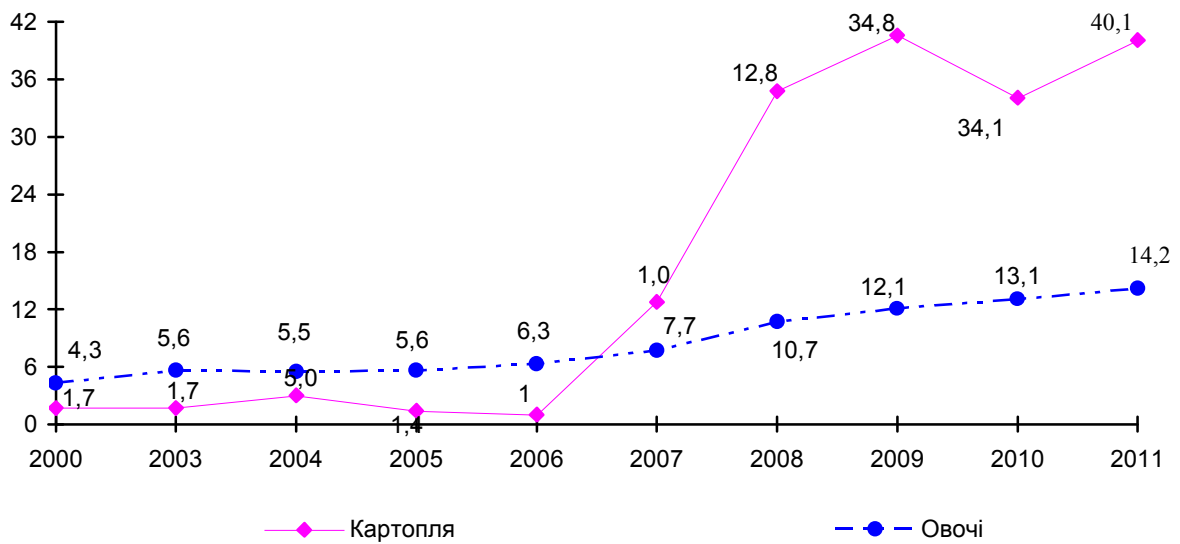
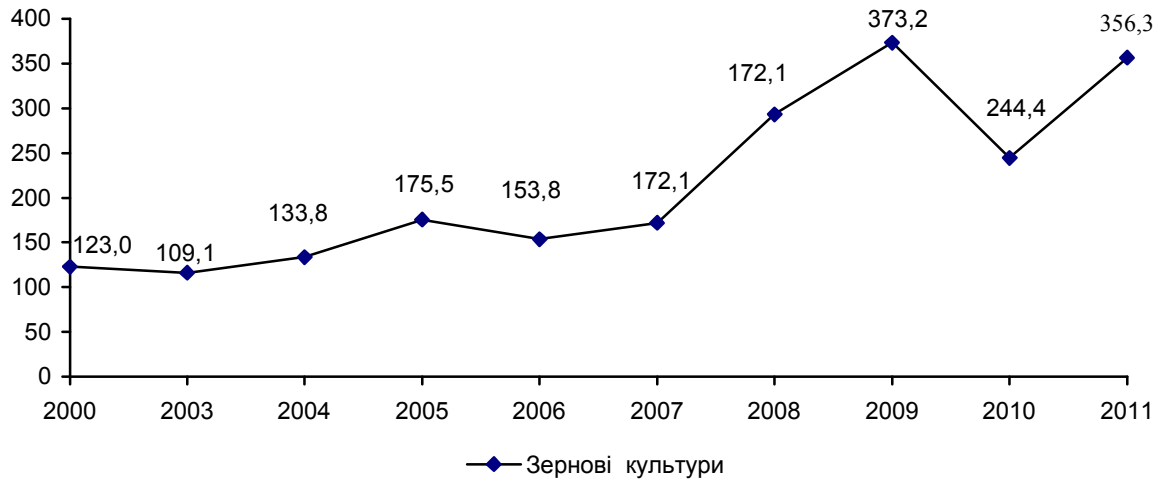

1.55. Структура реалізації продукції рослинництва

(до загального обсягу реалізації; відсотків)

Роки	Переробним підприємствам, включаючи організації споживчої кооперації	На ринку	Населенню через систему громадського харчування та в рахунок оплати праці	В рахунок земельних майнових паїв	За іншими каналами
Зернові культури					
2000	6,5	34,2	33,6	11,2	14,5
2004	10,8	11,0	17,6	12,3	48,3
2005	6,1	10,9	12,3	10,0	60,7
2006	5,1	12,7	10,2	9,6	61,4
2007	4,0	10,5	4,1	7,7	67,7
2008	3,1	6,6	1,5	6,1	82,7
2009	3,0	6,5	1,1	6,7	82,7
2010	1,1	6,0	1,0	9,1	82,8
2011	1,4	2,7	0,4	8,9	86,6
Олійні культури					
2000	–	77,8	0,7	0,0	21,5
2004	4,6	5,8	0,1	–	89,5
2005	2,2	4,9	0,0	0,0	92,9
2006	2,3	1,2	0,0	0,0	96,5
2007	6,0	1,1	0,0	0,0	92,9
2008	7,9	1,7	–	–	90,4
2009	0,9	0,2	0,0	–	98,9
2010	0,7	0,1	–	–	99,2
2011	0,3	0,4	0,0	–	99,3
Цукрові буряки					
2000	91,9	0,9	4,7	0,2	2,3
2004	96,2	–	1,4	–	2,4
2005	99,5	–	0,3	–	0,2
2006	99,7	–	0,3	–	0,0
2007	100,0	–	0,0	–	–
2008	100,0	–	–	–	–
2009	100,0	–	–	–	–
2010	76,8	–	–	–	23,2
2011	100,0	–	–	–	–

Роки	Переробним підприємствам, включаючи організації споживчої кооперації на ринку	На ринку	Населенню через систему громадського харчування та в рахунок оплати праці	В рахунок земельних майнових паїв	За іншими каналами
Картопля					
2000	12,0	65,9	11,8	0,3	10,0
2004	–	3,3	30,4	0,0	66,3
2005	–	7,6	21,5	–	70,9
2006	–	0,0	20,0	–	80,0
2007	–	1,1	0,6	0,0	98,3
2008	–	2,0	0,8	0,0	97,2
2009	–	1,8	0,3	0,0	97,9
2010	–	3,7	0,4	0,1	95,8
2011	–	1,4	0,2	–	98,4
Овочі					
2000	12,4	67,8	10,7	0,3	8,8
2004	13,2	57,1	4,2	0,0	25,5
2005	9,9	67,1	2,1	–	20,9
2006	12,7	60,3	1,6	0,0	25,4
2007	19,6	37,6	0,6	0,3	41,9
2008	14,5	29,6	0,8	0,0	55,1
2009	14,8	22,8	0,5	0,0	61,9
2010	9,7	8,4	0,3	–	81,6
2011	7,3	13,4	0,3	0,1	78,9
Плоди та ягоди					
2000	4,4	66,5	21,3	–	7,8
2004	–	65,1	4,6	–	30,3
2005	–	35,7	2,7	–	61,6
2006	–	33,3	33,3	–	33,4
2007	11,7	50,0	1,8	–	36,5
2008	–	13,9	1,2	–	84,9
2009	32,4	28,7	0,4	–	38,5
2010	41,2	33,7	1,8	–	23,3
2011	38,3	17,7	0,5	–	43,5

1.56. Реалізація продукції тваринництва сільськогосподарськими підприємствами

(тис.т)

Роки	Реалізовано-всього	У тому числі				
		переробним підприємствам, включаючи організації споживчої кооперації	на ринку	населенню через систему громадського харчування та в рахунок оплати праці	в рахунок земельних майнових паїв	за іншими каналами
Худоба та птиця (в живій вазі)						
2000	18,7	4,2	6,3	7,5	0,0	0,7
2004	9,4	6,2	1,3	0,8	0,0	1,1
2005	12,5	9,7	1,2	0,7	0,0	0,9
2006	23,8	18,3	1,1	0,4	0,0	4,0
2007	36,9	28,2	1,2	0,3	0,1	7,1
2008	51,4	37,6	3,6	0,2	0,0	10,0
2009	57,5	39,6	5,7	0,1	–	12,1
2010	68,6	40,4	6,6	0,1	0,0	21,5
2011	72,5	46,6	4,4	0,1	0,0	21,4
Молоко та молочні продукти						
2000	44,2	37,8	3,5	2,6	0,0	0,3
2004	23,6	21,7	0,4	0,5	0,0	1,0
2005	23,0	21,5	0,3	0,4	0,0	0,8
2006	21,6	20,5	0,2	0,2	0,0	0,7
2007	18,4	17,7	0,1	0,1	0,0	0,5
2008	19,2	18,7	0,1	0,1	–	0,3
2009	20,6	19,6	0,3	0,1	–	0,6
2010	18,9	17,1	0,7	0,1	–	1,0
2011	19,3	17,3	1,0	0,1	0,0	0,9
Яйця (млн. шт.)						
2000	50,3	13,0	24,0	13,3	–	0,0
2004	90,1	–	15,2	14,2	0,0	60,7
2005	114,2	–	18,1	14,2	0,0	81,9
2006	130,8	–	35,7	10,6	0,1	84,4
2007	123,9	–	25,6	12,8	0,0	85,5
2008	124,0	–	21,4	13,5	0,0	89,1
2009	135,1	–	13,8	20,4	0,0	100,9
2010	133,3	–	32,9	14,4	0,0	86,0
2011	102,7	–	14,3	3,6	0,0	84,8

1.57. Динаміка обсягів реалізації продукції тваринництва сільськогосподарськими підприємствами, (тис.т)

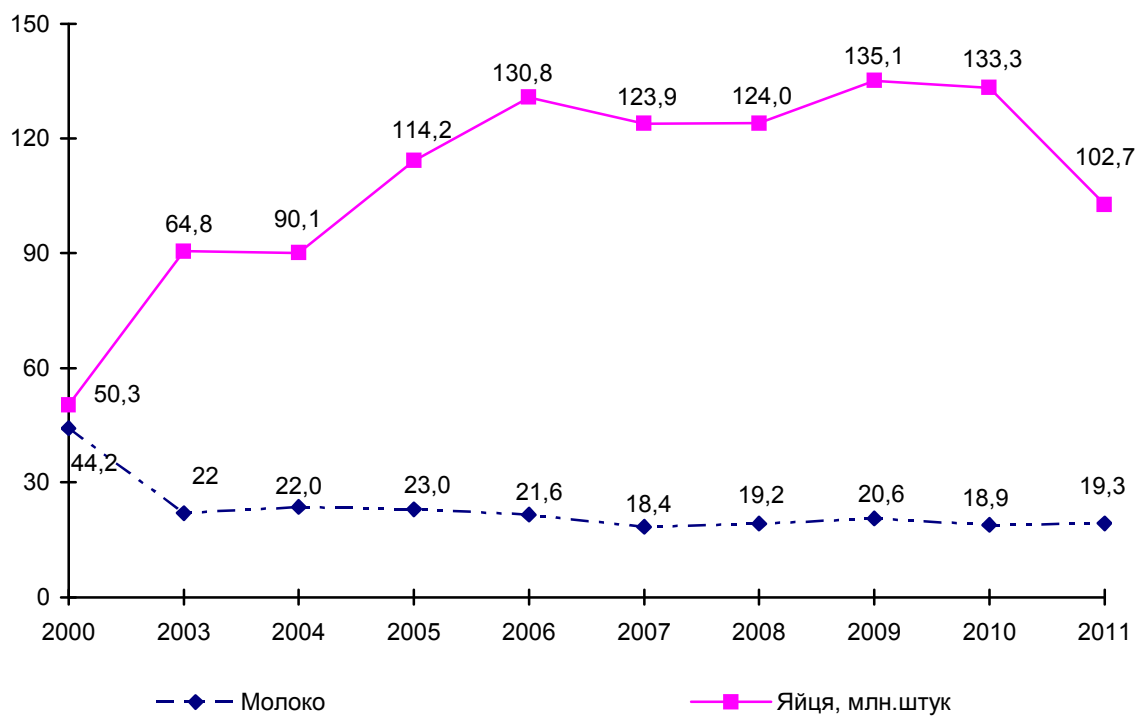
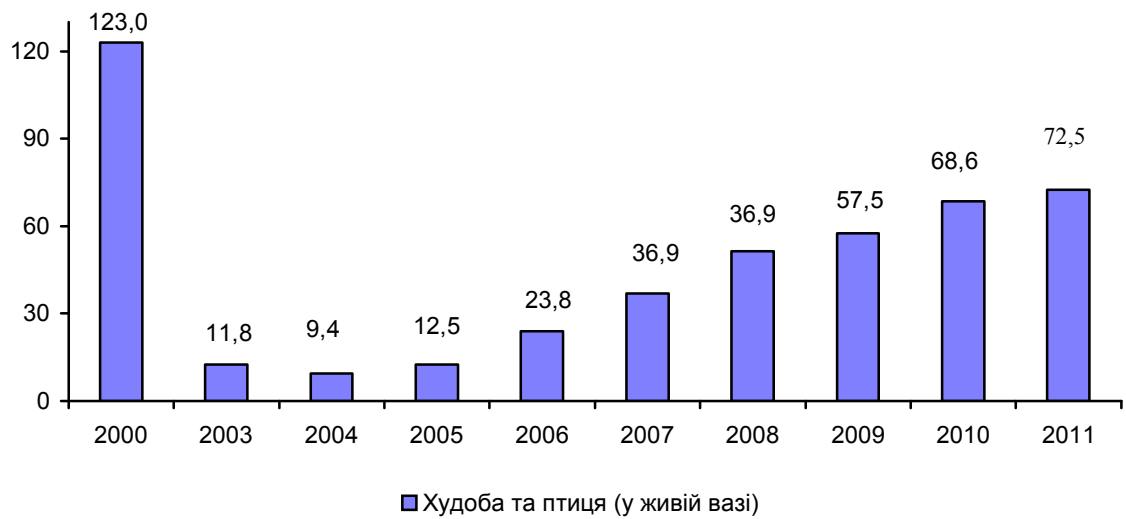

1.58. Структура реалізації продукції тваринництва

(до загального обсягу реалізації; відсотків)

Роки	Переробним підприємствам, включаючи організації споживчої кооперації	На ринку	Населенню через систему громадського харчування та в рахунок оплати праці	В рахунок земельних майнових паїв	За іншими каналами
------	----------------------------------------------------------------------	----------	---------------------------------------------------------------------------	-----------------------------------	--------------------

Худоба та птиця

2000	22,3	33,7	40,3	0,1	3,6
2004	65,7	14,2	7,9	0,1	12,1
2005	77,6	9,7	5,2	0,2	7,3
2006	76,9	4,6	1,7	0,0	16,8
2007	76,5	3,3	0,8	0,2	19,2
2008	73,2	6,9	0,4	0,0	19,5
2009	68,9	9,9	0,2	–	21,0
2010	58,9	9,6	0,1	–	31,4
2011	64,3	6,0	0,2	0,0	29,5

Молоко та молочні продукти

2000	85,6	7,8	5,9	0,0	0,7
2004	91,9	1,5	2,2	0,0	4,4
2005	93,5	1,5	1,6	0,0	3,4
2006	94,9	0,9	0,9	0,0	3,3
2007	96,1	0,6	0,6	0,0	2,7
2008	97,4	0,5	0,3	–	1,8
2009	95,1	1,3	0,4	–	3,2
2010	90,4	3,9	0,3	–	5,4
2011	89,6	5,0	0,7	0,0	4,7

Яйця

2000	25,9	47,6	26,5	–	0,0
2004	–	16,9	15,7	0,1	67,3
2005	–	15,9	12,4	0,0	71,7
2006	–	27,3	8,1	0,1	64,5
2007	–	20,7	10,3	0,0	69,0
2008	–	17,2	11,0	0,0	71,8
2009	–	10,3	15,1	0,0	74,6
2010	10,8	24,7	–	–	64,5
2011	–	13,9	3,5	–	82,6

1.59. Надходження продукції рослинництва на переробні підприємства

	2002	2007	2008	2009	2010	2011
т						
Зернові культури						
Надійшло - усього	220403	293175	282718	298036	278457	353819
у тому числі від сільськогосподарських підприємств	96353	66942	79893	126953	129038	181236
господарств населення інших господарських структур	809	1869	8501	3643	8863	985
	123241	224364	194324	167440	140556	171598
Із загального обсягу за видами культур						
пшениця	160203	180891	182645	189455	136715	199423
жито	36315	18954	10287	30095	42102	5739
кукурудза	8783	78566	75194	55975	92001	123058
ячмінь	10315	11296	12566	18888	7412	23994
овес	1817	503	565	195	166	296
Цукрові буряки (включаючи давальницьку сировину)						
Надійшло - усього	421957	4981041	6006391	... ²	... ²	... ²
у тому числі від сільськогосподарських підприємств	98559	396754	573600	... ²	... ²	... ²
господарств населення інших господарських структур	289015	101339	27039	... ²	... ²	... ²
	34383	11	—	... ²	... ²	... ²

¹Включаючи власно вироблену продукцію переробними підприємствами.

¹Інформація конфіденційна відповідно до Закону України «Про державну статистику».

1.60. Індеси обсягу виробництва харчових продуктів, напоїв та тютюнових виробів

(до попереднього року; відсотків)

	2000	2005	2006	2007	2008	2009	2010	2011
Виробництво харчових продуктів, напоїв та тютюнових виробів	124,5	109,3	106,4	111,3	106,4	100,1	110,5	108,0
Виробництво м'яса та м'ясних продуктів	123,0	114,2	109,0	134,3	115,4	75,8	112,8	96,4
Перероблення та консервування овочів та фруктів	116,8	85,1	111,9	186,7	56,0	23,7	151,2	86,5
Виробництво олії та тваринних жирів	111,1	110,3	54,8	116,9	109,6	82,8	136,6	109,0
Виробництво молочних продуктів та морозива	139,6	131,8	112,5	107,0	99,1	85,8	98,9	98,9
Виробництво продуктів борошно-мельно-круп'яної промисловості, крохмалю та крохмальних продуктів	142,0	85,2	87,0	89,7	86,0	90,9	84,7	88,7
Виробництво готових кормів для тварин	32,4	28,0	619,6	149,5	280,7	118,6	93,2	102,7
Виробництво інших харчових продуктів (хлібобулочних виробів, кондитерських виробів, макаронних виробів, прянощів тощо)	119,5	105,2	109,0	94,4	103,1	94,1	114,5	117,7
Виробництво напоїв	126,6	115,6	120,5	115,9	106,8	101,8	100,8	105,6

1.61. Індеси обсягу виробництва харчових продуктів, напоїв та тютюнових виробів, (у відсотках до попереднього року)

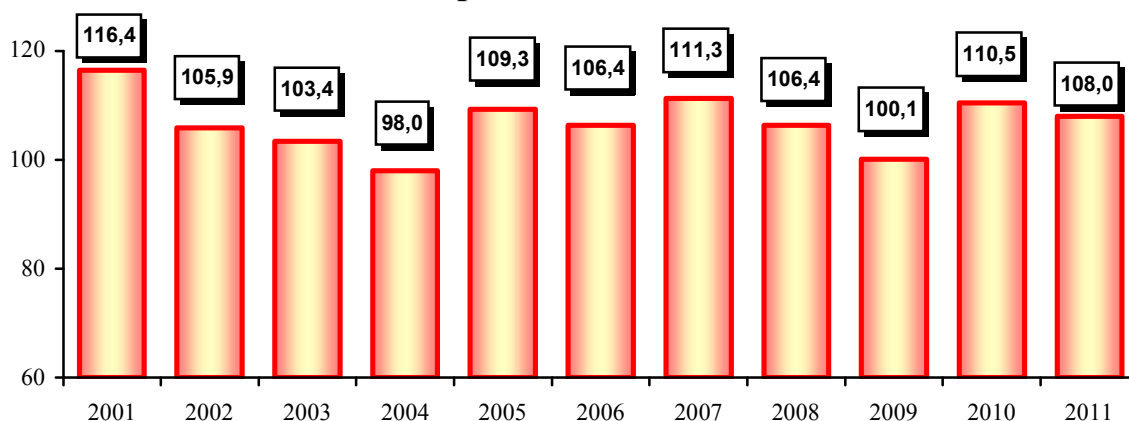

Примітка. З 2009 року індекс (темп) промислової продукції розраховано відповідно до міжнародних стандартів за Методикою, затвердженою наказом Держкомстату України від 02.08.2005 №224, яка базується на даних про динаміку виробництва за постійним набором товарів-представників та структурі валової доданої вартості за базисний рік (2007 рік).

1.62. Виробництво окремих видів харчових продуктів, напоїв та тютюнових виробів

(m)

	2006	2007	2008	2009	2010	2011
Яловичина і телятина, свіжі (парні) чи охолоджені	9358	10476	7970	4624	4975	1929
Яловичина і телятина, морожені	6190	4546	2934	1467	1470	1337
Свинина свіжа (парна) чи охолоджена	6196	10330	9132	4127	7678	7915
Свинина морожена, т	1725	3017	1748	859	2253	2518
М'ясо і субпродукти харчові свійської птиці, свіжі чи охолоджені, т	526	12531	22127	21870	23075	28718
М'ясо і субпродукти харчові свійської птиці, морожені, т	2245	3332	3951	5984	6596	5576
Ковбасні вироби	3601	3945	4332	3681	5063	5150
Соки концентровані, включаючи купажовані, крім томатного соку, т	7684	14480	4795	7733	11599	11382
Овочі, фрукти, горіхи, гриби консервовані з додаванням оцту чи оцтової кислоти	152	70	585	... ¹	... ¹	... ¹
Джеми, желе фруктові, пюре та пасти фруктові чи горіхові	789	846	3011	2662	1227	5882
Молоко оброблене рідке	34138	31744	31226	27703	21427	30771
Вершки	634	554	226	98	63	... ¹
Масло вершкове жирністю до 85%	5085	2301	2340	2477	3158	2422
Сир свіжий неферментований та сир кисломолочний	2080	2580	2628	1561	896	550
Сири жирні	2854	2442	1221	832	589	365
Продукти кисломолочні	36694	50318	62833	55120	54839	51761
Борошно	94085	84381	72382	66219	56512	50947
Крупи	1541	1469	1770	471	481	927
Корми готові для сільськогосподарських тварин та свійської птиці	49395	51841	78992	103829	108344	94100
Хлібобулочні вироби	84389	76871	75288	71986	70943	72386
Пряники і вироби аналогічні, печиво солодке, вафлі	12350	12790	13900	13868	14480	16170

	2006	2007	2008	2009	2010	2011
Шоколад та інші продукти харчові готові з вмістом какао	13547	11112	9342	9191	9735	12123
Вироби макаронні без начинки, не піддані тепловому обробленню	3753	2780	2815	1074	567	112
Горілка, інші міцні спиртові напої, тис.дал	1759	1637	1678	1607	1743	2184
Спирт етиловий неденатурований із вмістом спирту не менше 80 об.%, тис.дал	3961	3860	3589	3927	3852	4026
Пиво солодове, включаючи пиво безалкогольне і пиво з вмістом алкоголю менше 0,5%, тис.дал	12315	16572	17884	18976	18362	19370
Води натуральні мінеральні негазовані, тис.дал	6410	17453	21225	15018	14285	14650
Води натуральні мінеральні газовані, тис.дал	20559	19188	21814	21947	26091	26463
Безалкогольні напої, тис.дал	8509	9036	7828	7313	6431	6037

Примітка. Дані щодо випуску промислової продукції наведено за Номенклатурою продукції промисловості (НПП), гармонізованою з Класифікацією видів економічної діяльності (КВЕД), Українською класифікацією товарів зовнішньоекономічної діяльності (УКТЗЕД) та відповідними міжнародними класифікаціями продукції.

¹ Інформація конфіденційна відповідно до Закону України «Про державну статистику».

1.63. Виробництво сільськогосподарської техніки

(тис.)

	2006	2007	2008	2009	2010	2011
Борони (крім дискових), розпушувачі, культиватори, ротатори та інше	84	124	... ¹	... ¹	7	... ¹
Машини для захисту сільськогосподарських та садових культур	3772	854	2089	119	1216	171
у тому числі обприскувачі тракторні	272	354	... ¹	119	207	170

¹Інформація конфіденційна відповідно до Закону України «Про державну статистику».

1.64. Виробництво кормів для сільськогосподарських тварин та свійської птиці

(т)

	2006	2007	2008	2009	2010	2011
Корми готові для сільськогосподарських тварин та свійської птиці – всього	49395	51841	78992	103829	108344	94100
у тому числі						
корми готові для годування свиней	8910	16201	46682	42928	52788	45796
корми готові для годування великої рогатої худоби	12561	10193	7673	7266	7157	5806
корми готові для годування свійської птиці	27079	25447	24138	53634	48399	42466
корми готові для інших тварин	845	–	... ¹	–	–	... ¹

¹Інформація конфіденційна відповідно до Закону України «Про державну статистику».

1.65. Структура виробництва кормів для окремих видів тварин і птиці у 2011 році, (відсотків)

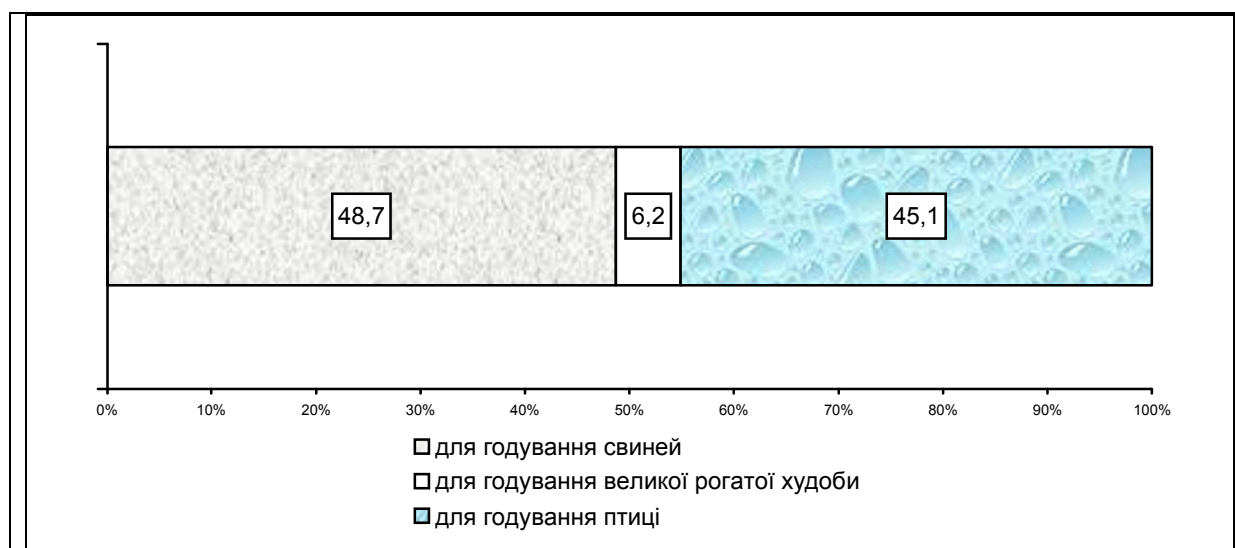

1.66. Основні засоби за видами економічної діяльності

	2000	2005	2006	2007	2008	2009	2010
За первісною вартістю на кінець року; млн.грн.							
Основні засоби - всього	35646,0	59232,3	68867,4	82008,6	102941,6	152119,7	207219,4
сільське, мисливство і лісове господарство	3092,6	2479,1	2416,1	2367,5	3150,4	3375,9	3466,3
у тому числі сільське господарство	3037,4	2405,0	2331,7	2275,8	3016,6	2522,3	3307,0
промисловість	10755,5	17211,7	17672,9	19136,6	22024,6	27858,5	29642,0
будівництво	798,2	983,2	1197,5	1424,9	1706,2	1771,6	1834,4
оптова та роздрібна торгівля	911,2	2121,8	2871,6	3439,9	4806,7	4414,4	4764,3
транспорт та зв'язок	6626,6	9995,8	13606,4	18216,9	24744,1	57633,7	105601,9
операції з нерухомістю, здавання під найм та послуги юридичним особам	8648,6	16628,9	19155,3	23593,8	30259,2	37968,1	39755,8
інші види економічної діяльності	5080,1	10352,2	12435,2	13829,0	16250,4	19097,5	22154,7
У відсотках до підсумку							
Основні засоби - всього	100	100	100	100	100	100	100
сільське, мисливство і лісове господарство	8,6	4,2	3,5	2,9	3,1	1,8	1,7
у тому числі сільське господарство	8,5	4,0	3,4	2,8	3,0	1,7	1,6
промисловість	30,2	29,0	25,7	23,3	21,4	19,1	14,3
будівництво	2,2	1,7	1,7	1,7	1,7	1,2	0,9
оптова та роздрібна торгівля	2,6	3,6	4,2	4,2	4,7	3,0	2,3
транспорт та зв'язок	18,6	16,9	19,8	22,2	24,0	39,5	51,0
операції з нерухомістю, здавання під найм та послуги юридичним особам	24,3	28,1	27,8	28,8	29,4	22,2	19,2
інші види економічної діяльності	13,5	16,5	17,3	16,9	15,7	13,2	10,6

1.67. Наявність сільськогосподарської техніки у сільськогосподарських підприємствах

(на кінець року, шт.)

	2000	2005	2006	2007	2008	2009	2010	2011
Трактори ¹ , всього	9194	5308	4797	4270	3927	3736	2550	2519
у розрахунку на 1000 га ріллі	21	19	18	16	15	13	9	9
Потужність двигунів тракторів, тис. кінських сил (тис.кВт)	906,0	546,5	495,2	446,7	430,4	413,8	226,1 ²	223,1 ²
Середня потужність двигуна трактора, кінських сил	87,6	94,1	94,7	96,4	101,0	102,4	82,8 ²	84,0 ²
Зернозбиральні комбайни, всього	2598	1701	1535	1346	1216	1154	783	763
у розрахунку на 1000 га посівної площі зернових (без кукурудзи)	13	11	11	11	9	8	7	7
Кукурудзозбиральні комбайни, всього	41	17	16	13	13	11	11	11
у розрахунку на 1000 га посівної площі кукурудзи	52	5	3	1	1	1	1	1
Картоплезбиральні комбайни, всього	172	84	76	63	61	62	29	33
у розрахунку на 1000 га площі посадки картоплі	123	110	108	42	34	31	13	12
Бурякозбиральні машини, всього	417	247	222	177	150	127	81	71
у розрахунку на 1000 га посівної площі буряків	27	21	16	17	13	17	7	5
Льонозбиральні комбайни, всього	214	122	108	91	71	64	35	26
у розрахунку на 1000 га посівної площі льону	70	73	102	182	142	213	203	198
Установки та агрегати для доїння корів	921	402	350	294	249	225	203	207

¹без тракторів, на яких змонтовані машини

²з 2010р.вимірюється у кВт

1.68. Інвестиції в основний капітал за видами економічної діяльності

	Освоєно, млн. грн за фактичною вартістю					У відсотках до підсумку				
	2007	2008	2009	2010	2011	2007	2008	2009	2010	2011
Інвестиції в основний капітал – всього	8287,3	10799,3	6707,6	9123,1	13103,0	100	100	100	100	100
сільське та лісове господарство	235,9	570,4	332,6	450,1	662,8	2,8	5,3	5,0	4,9	5,1
у тому числі сільське господарство	211,0	549,8	321,9	431,0	643,9	2,5	5,1	4,8	4,7	4,9
промисловість	2233,7	2935,8	1733,4	2093,3	2435,2	27,0	27,2	25,8	23,0	18,6
будівництво	217,7	263,8	61,9	140,4	104,4	2,6	2,4	0,9	1,5	0,8
оптова та роздрібна торгівля	1262,6	1747,6	1389,7	861,9	857,1	15,2	16,2	20,7	9,5	6,5
транспорт та зв'язок	1928,7	1931,9	1412,4	2378,2	4340,3	23,3	17,9	21,1	26,1	33,1
операції з нерухомістю, здавання під найм та послуги юридичним особам	1621,5	2126,8	984,3	1945,4	2108,0	19,6	19,7	14,7	21,3	16,1
інші види економічної діяльності	787,2	1223,0	793,3	1253,8	2595,2	9,5	11,3	11,8	13,7	19,8

1.69. Інвестиції в основний капітал у сільському господарстві

	Освоєно інвестицій в основний капітал, тис.грн	У % до	
		попереднього року	загального обсягу в області
2002	14232	72,2	0,8
2003	30696	215,8	1,2
2004	40333	111,6	1,1
2005	75073	159,3	1,6
2006	84023	103,2	1,4
2007	210975	238,0	2,5
2008	549794	210,2	5,1
2009	321897	49,9	4,8
2010	450074	118,5	4,9
2011	643926	132,5	4,9

1.70. Кількість населених пунктів, які мають водопровід і каналізацію

	2000	2005	2006	2007	2008	2009	2010	2011
Кількість населених пунктів, які мають водопровід								
міст	43	42	43	43	43	42	42	42
селищ міського типу сільських населених пунктів	23	24	25	25	25	25	26	26
156	147	146	145	150	163	170	179	
каналізацію								
міст	37	37	37	37	39	41	41	41
селищ міського типу сільських населених пунктів	15	15	16	16	15	16	18	18
40	41	41	40	41	43	43	44	

1.71. Кількість населених пунктів, які постачаються газом і одиночна протяжність вуличних газових мереж

	2000	2005	2006	2007	2008	2009	2010	2011
Кількість населених пунктів, що постачаються природним і зрідженим газом								
міст	43	44	44	44	44	44	44	44
селищ міського типу сільських населених пунктів	35	34	34	34	34	34	34	34
1614	1680	1566	1627	1529	1571	1520	1526	
Одиночна протяжність вуличних газових мереж - всього, тис.км	10,8	12,9	13,6	14,4	15,0	15,4	15,9	16,2
у містах і селищах міського типу	3,7	4,1	4,1	4,2	4,3	4,3	4,4	4,4
у сільських населених пунктах	7,1	8,8	9,5	10,2	10,7	11,1	11,5	11,8
Кількість квартир, газифіко- ваних природним та зрідженим газом, тис.	790,8	816,3	823,4	829,5	828,2	837,2	812,3	808,0
у містах і селищах міського типу	496,5	507,5	509,9	512,6	513,2	517,8	520,2	521,7
у сільській місцевості	294,3	308,8	313,5	316,9	315,0	319,4	292,1	286,3

1.72. Вищі сільськогосподарські навчальні заклади

	<i>(на початок навчального року)</i>							
	2004/ 2005	2005/ 2006	2006/ 2007	2007/ 2008	2008/ 2009	2009/ 2010	2010/ 2011	2011/ 2012
Кількість вищих навчальних закладів ¹	6	6	2	2	2	2	2	2
у них студентів, тис.осіб	14,7	17,4	22,1	23,1	23,5	23,4	22,6	20,4
Прийнято студентів, тис.осіб	4,0	3,6	5,9	5,8	5,6	4,6	5,0	4,1
Випущено спеціалістів, тис.осіб	2,8	2,9	4,1	5,0	4,5	4,7	4,8	5,2

¹ З 2006/2007 навчального року вищі сільськогосподарські заклади I-II рівнів акредитації реорганізовані у структурні підрозділи закладів IV рівнів, перестали бути самостійними юридичними особами.

1.73. Розподіл студентів у вищих навчальних закладах за напрямком підготовки сільське господарство, лісівництво і рибництво

	<i>(на початок навчального року)</i>							
	2004/ 2005	2005/ 2006	2006/ 2007	2007/ 2008	2008/ 2009	2009/ 2010	2010/ 2011	2011/ 2012
Прийнято	1154	1454	1632	1593	1223	1007	1070	1077
Навчається студентів	4727	5327	6158	6350	5930	5783	5321	4753
Випущено спеціалістів	1037	907	942	1382	1246	1127	1115	1359

1.74. Мережа роздрібної торгівлі та ресторанного господарства підприємств юридичних осіб у сільській місцевості

(на кінець року)

	2000	2005	2006	2007	2008	2009	2010	2011
Кількість об'єктів роздрібної торгівлі, одиниць	2103	1423	1341	1137	1067	991	935	863
Торгова площа крамниць, тис.м ²	106	75	77	70	59	56	53	48
Мережа ресторанного господарства, одиниць	515	566	661	569	512	412	348	371
Кількість місць в об'єктах ресторанного господарства, тисяч	20	24	29	26	24	20	17	19
На 10000 мешканців								
припадає								
об'єктів роздрібної торгівлі, одиниць	20	14	13	11	11	10	9	9
торгові площі крамниць, м ²	991	732	750	690	583	554	526	481
об'єктів ресторанного господарства, одиниць	5	6	6	6	5	4	3	4
місць в об'єктах ресторанного господарства	190	233	284	256	238	202	175	187

1.75. Динаміка мережі роздрібної торгівлі та ресторанного господарства, (об'єктів)

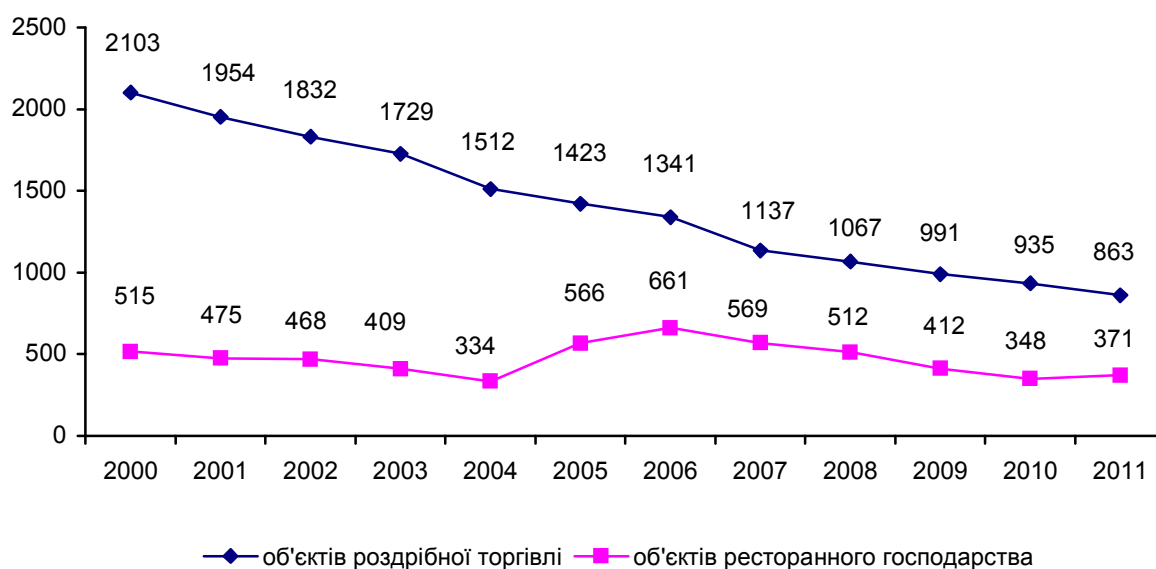

2. СТАТИСТИЧНІ ДАНІ У РОЗРІЗІ РАЙОНІВ

2.1. Сільськогосподарські угіддя у користуванні сільськогосподарських підприємств (включаючи фермерські господарства) та господарств населення¹

(на кінець року; тис.га)

	2000	2005	2006	2007	2008	2009	2010	2011
Всього по області	1131,9	1054,3	1052,9	1043,9	1039,2	1033,7	1032,2	1031,5
Бродівський	59,7	53,8	54,7	54,7	54,4	54,4	54,4	54,4
Буський	49,1	48,7	48,7	48,6	48,3	48,1	48,1	48,1
Городоцький	51,3	46,7	46,6	45,6	45,7	49,3	49,3	49,7
Дрогобицький	51,6	46,2	46,0	45,4	45,7	45,5	45,4	45,3
Жидачівський	60,6	50,3	49,9	50,1	49,8	49,4	49,3	49,3
Жовківський	78,2	78,0	77,9	77,8	77,7	77,8	77,6	77,5
Золочівський	70,6	57,5	57,1	53,1	51,9	51,3	51,2	53,4
Кам'янка-Бузький	54,7	53,6	53,8	53,7	53,1	53,1	52,9	52,9
Миколаївський	37,5	36,7	36,3	36,2	36,2	36,2	36,1	36,0
Мостиський	54,0	51,7	51,7	48,9	48,9	47,4	46,5	45,3
Перемишлянський	51,1	46,7	46,6	46,7	46,2	39,7	39,6	39,3
Пустомитівський	54,0	55,0	54,6	54,9	54,8	54,8	54,8	54,9
Радехівський	68,3	56,5	56,3	55,4	54,2	54,1	54,7	54,2
Самбірський	66,1	65,8	65,8	65,7	65,6	66,2	65,9	65,9
Сколівський	30,8	26,2	26,2	26,2	26,1	26,1	26,1	26,2
Сокальський	96,4	93,7	93,7	94,2	94,2	94,2	94,0	93,5
Старосамбірський	55,7	45,7	45,7	45,7	45,7	45,8	45,9	45,8
Стрийський	43,8	42,7	43,0	43,0	42,9	43,0	43,0	42,9
Турківський	32,4	32,6	32,4	32,3	32,2	31,9	32,0	32,0
Яворівський	61,5	61,6	61,3	61,3	61,3	61,3	61,3	61,3
Львів	1,3	1,3	1,3	1,2	1,2	1,2	1,2	1,2
Борислав	0,9	0,9	0,9	0,8	0,8	0,8	0,8	0,5
Дрогобич	1,2	1,1	1,1	1,1	1,1	1,1	1,1	1,0
Моршин	...	0,0	0,0	0,0	0,0	0,0	0,0	0,0
Новий Розділ	...	0,3	0,3	0,3	0,2	0,2	0,2	0,2
Самбір	0,3	0,3	0,3	0,3	0,3	0,1	0,1	0,1
Стрий	0,3	0,3	0,3	0,3	0,3	0,3	0,3	0,2
Трускавець	0,1	0,0	0,0	0,0	0,0	0,0	0,0	0,0
Червоноград	0,4	0,4	0,4	0,4	0,4	0,4	0,4	0,4

¹ За даними Головного управління Держкомзему у Львівській області

2.2. Сільськогосподарські угіддя сільськогосподарських підприємств, включаючи фермерські¹

(на кінець року; тис.га)

	2000	2005	2006	2007	2008	2009	2010	2011
Всього по області	489,1	256,7	237,8	233,7	240,2	245,6	236,1	230,4
Бродівський	36,2	25,9	24,7	20,2	21,1	21,5	20,8	19,8
Буський	31,0	9,1	16,8	18,8	16,7	15,4	15,2	12,6
Городоцький	23,1	7,4	7,2	6,2	7,0	11,2	9,5	9,8
Дрогобицький	19,1	11,8	9,6	7,4	9,4	8,0	6,4	7,0
Жидачівський	28,3	15,6	12,8	10,2	11,9	11,5	9,2	9,1
Жовківський	30,2	20,6	20,4	18,7	17,8	17,2	18,5	18,8
Золочівський	38,4	25,5	25,8	27,6	29,0	29,7	29,4	31,4
Кам'янка-Бузький	37,9	17,5	13,2	13,7	8,1	10,5	11,0	11,4
Миколаївський	17,2	12,5	9,8	8,5	12,0	11,4	10,4	10,9
Мостиський	19,9	6,5	4,3	5,4	6,8	6,9	6,7	6,0
Перемишлянський	11,2	5,1	4,1	3,2	3,4	3,7	3,5	3,6
Пустомитівський	21,8	17,8	16,0	16,8	15,0	14,7	14,6	13,2
Радехівський	40,7	11,5	12,0	11,9	12,8	14,0	14,7	15,2
Самбірський	31,8	15,3	9,8	11,7	10,7	10,3	10,3	11,0
Сколівський	0,4	0,2	0,2	0,2	0,1	0,1	0,1	0,1
Сокальський	59,3	33,9	33,7	35,5	36,2	36,9	35,5	30,5
Старосамбірський	7,0	3,9	3,7	2,6	3,1	3,3	3,0	2,6
Стрийський	18,5	9,4	8,0	8,8	12,8	13,6	13,1	13,4
Турківський	0,1	0,1	0,1	0,1	0,1	0,0	0,1	0,1
Яворівський	16,5	6,7	5,2	5,8	5,8	5,3	3,7	3,6
Львів	0,3	0,3	0,3	0,3	0,3	0,3	0,3	0,3
Борислав	—	—	—	—	—	—	—	—
Дрогобич	0,2	0,1	0,1	0,1	0,1	0,1	0,1	0,0
Моршин	...	—	—	—	—	—	—	—
Новий Розділ	...	—	—	—	—	—	—	—
Самбір	—	—	—	—	—	—	—	—
Стрий	—	—	—	—	—	—	—	—
Трускавець	—	—	—	—	—	—	—	—
Червоноград	—	—	—	—	—	—	—	—

¹ Див. зноску до табл. 2.1.

2.3. Сільськогосподарські угіддя у володінні та користуванні громадян¹

(на кінець року; тис.га)

	2000	2005	2006	2007	2008	2009	2010	2011
Всього по області	642,8	797,6	815,1	810,2	799,0	788,1	796,1	801,1
Бродівський	23,5	27,9	30,0	34,5	33,3	32,9	33,7	34,7
Буський	18,1	39,7	31,9	29,8	31,6	32,7	32,9	35,5
Городоцький	28,2	39,3	39,4	39,4	38,7	38,1	39,8	39,8
Дрогобицький	32,5	34,4	36,4	38,0	36,3	37,5	39,0	38,3
Жидачівський	32,3	34,7	37,1	39,9	37,9	37,9	40,1	40,2
Жовківський	48,0	57,4	57,6	59,1	59,9	60,6	59,1	58,7
Золочівський	32,2	32,0	31,4	25,5	22,9	21,6	21,8	22,0
Кам'янка-Бузький	16,8	36,1	40,6	40,0	45,0	42,6	41,9	41,5
Миколаївський	20,3	24,2	26,5	27,7	24,2	24,8	25,6	25,1
Мостиський	34,1	45,2	47,4	43,5	42,1	40,5	39,7	39,3
Перемишлянський	39,9	41,6	42,5	43,5	42,8	36,0	36,1	35,7
Пустомитівський	32,2	37,2	38,5	38,1	39,8	40,1	40,3	41,6
Радехівський	27,6	45,0	44,3	43,5	41,4	40,1	40,0	39,0
Самбірський	34,3	50,5	56,0	54,0	54,9	55,9	55,6	54,9
Сколівський	30,4	26,0	26,0	26,0	26,0	26,0	26,0	26,1
Сокальський	37,0	59,7	60,1	58,7	58,0	57,3	58,5	63,0
Старосамбірський	48,7	41,8	41,9	43,1	42,6	42,5	42,9	43,3
Стрийський	25,3	33,3	34,9	34,2	30,1	29,4	29,9	29,5
Турківський	32,4	32,5	32,4	32,2	32,1	31,9	32,0	31,9
Яворівський	45,0	54,9	56,1	55,5	55,5	56,0	57,5	57,7
Львів	0,9	0,9	0,9	0,9	0,9	0,9	0,9	0,9
Борислав	0,9	0,9	0,9	0,8	0,8	0,8	0,8	0,5
Дрогобич	1,1	1,0	1,0	1,0	1,0	1,0	1,0	1,0
Моршин	...	0,1	0,0	0,0	0,0	0,0	0,0	0,0
Новий Розділ	...	0,3	0,3	0,3	0,2	0,2	0,2	0,2
Самбір	0,3	0,3	0,3	0,3	0,3	0,1	0,1	0,1
Стрий	0,3	0,3	0,3	0,3	0,3	0,3	0,3	0,2
Трускавець	0,1	0,0	0,0	0,0	0,0	0,0	0,0	0,0
Червоноград	0,4	0,4	0,4	0,4	0,4	0,4	0,4	0,4

¹Див. зноску до табл. 2.1.

2.4. Питома вага сільськогосподарських угідь сільськогосподарських підприємств, включаючи фермерські, і господарств населення до господарств усіх категорій

(на кінець року; відсотків)

	Сільськогосподарські підприємства, включаючи фермерські						Господарства населення					
	2000	2007	2008	2009	2010	2011	2000	2007	2008	2009	2010	2011
Всього по області	43	22	23	24	23	22	57	78	77	76	77	78
Бродівський	61	37	39	40	38	36	39	63	61	60	62	64
Буський	63	39	35	32	32	26	37	61	65	68	68	74
Городоцький	45	14	15	23	19	20	55	86	85	77	81	80
Дрогобицький	37	16	21	18	14	15	63	84	79	82	86	85
Жидачівський	47	20	24	23	19	18	53	80	76	77	81	82
Жовківський	39	24	23	22	24	24	61	76	77	78	76	76
Золочівський	54	52	56	58	57	59	46	48	44	42	43	41
Кам'янка-Бузький	69	26	15	20	21	22	31	74	85	80	79	78
Миколаївський	46	23	33	31	29	30	54	77	67	69	71	70
Мостиський	37	11	14	15	15	13	63	89	86	85	85	87
Перемишлянський	22	7	7	9	9	9	78	93	93	91	91	91
Пустомитівський	40	31	27	27	27	24	60	69	73	73	73	76
Радехівський	60	21	24	26	27	28	40	79	76	74	73	72
Самбірський	48	18	16	16	16	17	52	82	84	84	84	83
Сколівський	1	1	0	0	0	0	99	99	100	100	100	100
Сокальський	62	38	38	39	38	33	38	62	62	61	62	67
Старосамбірський	13	6	7	7	6	6	87	94	93	93	94	94
Стрийський	42	20	30	32	30	31	58	80	70	68	70	69
Турківський	0	0	0	0	0	0	100	100	100	100	100	100
Яворівський	27	9	9	9	6	6	73	91	91	91	94	94
Львів	23	25	25	25	26	26	77	75	75	75	74	74
Борислав	—	—	—	—	—	—	100	100	100	100	100	100
Дрогобич	17	9	9	9	10	4	83	91	91	91	90	96
Моршин	...	—	—	—	—	—	...	100	100	100	100	100
Новий Розділ	...	—	—	—	—	—	...	100	100	100	100	100
Самбір	—	—	—	—	—	—	100	100	100	100	100	100
Стрий	—	—	—	—	—	—	100	100	100	100	100	100
Трускавець	—	—	—	—	—	—	100	100	100	100	100	100
Червоноград	—	—	—	—	—	—	100	100	100	100	100	100

2.5. Рілля у користуванні сільськогосподарських підприємств і господарств, включаючи фермерські, та володіння і користування населення¹

(на кінець року; тис.га)

	2000	2005	2006	2007	2008	2009	2010	2011
Всього по області	765,9	729,4	728,8	723,6	720,5	722,3	722,2	722,0
Бродівський	42,6	38,8	39,5	39,6	39,5	39,5	39,5	39,5
Буський	31,2	31,1	31,0	30,9	30,6	30,4	30,4	30,4
Городоцький	35,3	31,3	31,1	30,2	30,3	33,6	33,5	33,8
Дрогобицький	37,2	36,3	36,2	35,9	36,0	35,9	35,8	35,7
Жидачівський	44,6	39,8	39,4	39,5	39,1	39,0	39,0	38,9
Жовківський	54,9	54,6	54,6	54,5	54,4	54,4	54,3	54,3
Золочівський	44,5	43,2	43,2	40,5	39,7	39,2	39,0	40,5
Кам'янка-Бузький	39,5	38,7	38,9	38,9	38,4	38,4	38,3	38,3
Миколаївський	21,5	20,6	20,5	20,4	20,4	20,5	20,5	20,4
Мостиський	38,8	37,6	37,5	36,4	36,5	36,2	36,3	36,1
Перемишлянський	36,7	34,0	33,9	33,9	33,6	33,5	33,5	33,1
Пустомитівський	45,3	45,7	45,4	45,7	45,7	45,7	45,8	45,7
Радохівський	48,5	46,5	46,1	45,3	44,2	43,9	44,6	44,4
Самбірський	40,7	40,9	40,8	41,2	41,5	41,4	41,1	41,2
Сколівський	12,5	12,3	12,3	12,2	12,2	12,2	12,2	12,2
Сокальський	70,1	61,3	61,5	61,9	61,8	61,9	61,8	61,3
Старосамбірський	34,5	34,4	34,4	34,4	34,4	34,6	34,6	34,6
Стрийський	30,6	30,1	30,4	30,4	30,4	30,4	30,4	30,4
Турківський	13,7	13,8	13,8	13,7	13,6	13,6	13,7	13,7
Яворівський	40,3	35,4	35,3	35,3	35,3	35,2	35,3	35,3
Львів	0,7	0,8	0,8	0,7	0,7	0,7	0,7	0,7
Борислав	0,7	0,7	0,7	0,6	0,6	0,6	0,6	0,3
Дрогобич	0,8	0,7	0,7	0,7	0,7	0,8	0,8	0,7
Моршин	...	0,0	0,0	0,0	0,0	0,0	0,0	0,0
Новий Розділ	...	0,2	0,2	0,2	0,2	0,2	0,1	0,2
Самбір	0,3	0,2	0,2	0,2	0,3	0,1	0,0	0,0
Стрий	0,2	0,2	0,2	0,2	0,2	0,2	0,2	0,1
Трускавець	0,0	0,0	0,0	0,0	0,0	0,0	0,0	0,0
Червоноград	0,2	0,2	0,2	0,2	0,2	0,2	0,2	0,2

¹ Див. зноску до табл. 2.1.

2.6. Рілля сільськогосподарських підприємств, включаючи фермерські¹

(на кінець року; тис.га)

	2000	2005	2006	2007	2008	2009	2010	2011
Всього по області	377,8	210,2	196,9	196,2	201,3	205,4	198,7	193,8
Бродівський	26,9	20,1	19,8	16,7	17,7	18,2	17,9	16,7
Буський	22,2	7,3	13,1	15,0	13,2	12,1	12,1	10,4
Городоцький	19,5	6,6	6,4	5,5	6,2	9,8	8,2	8,4
Дрогобицький	13,8	8,3	6,6	5,2	6,8	5,8	4,7	5,3
Жидачівський	22,3	12,9	10,4	8,5	9,7	9,4	7,8	7,8
Жовківський	22,8	16,3	16,1	14,9	14,3	13,7	14,7	15,0
Золочівський	27,5	21,2	21,6	22,8	23,5	23,7	23,5	24,7
Кам'янка-Бузький	28,0	13,6	11,2	12,4	7,6	9,9	10,4	10,8
Миколаївський	11,6	8,8	6,9	6,5	8,7	8,1	7,6	8,3
Мостиський	17,0	5,6	3,7	4,9	6,1	6,4	6,3	5,6
Перемишлянський	9,6	4,7	3,9	3,0	3,1	3,4	3,3	3,4
Пустомитівський	17,4	15,3	14,0	14,7	13,3	13,0	12,9	11,4
Радехівський	33,7	9,8	10,2	10,0	11,0	12,0	12,7	13,4
Самбірський	21,5	13,2	8,9	10,5	9,7	8,8	8,6	9,3
Сколівський	0,2	0,1	0,1	0,0	0,0	0,0	0,0	0,0
Сокальський	48,1	28,4	28,6	30,0	30,5	30,9	30,0	25,8
Старосамбірський	6,1	3,5	3,4	2,4	2,9	3,1	2,8	2,4
Стрийський	14,9	7,9	6,8	7,4	11,2	11,8	11,3	11,4
Турківський	0,1	0,1	0,1	0,0	0,0	0,0	0,0	0,0
Яворівський	14,2	6,1	4,8	5,4	5,4	4,9	3,5	3,4
Львів	0,3	0,3	0,3	0,3	0,3	0,3	0,3	0,3
Борислав	–	–	–	–	–	–	–	–
Дрогобич	0,1	0,1	0,1	0,1	0,1	0,1	0,1	0,0
Моршин	...	–	–	–	–	–	–	–
Новий Розділ	...	–	–	–	–	–	–	–
Самбір	–	–	–	–	–	–	–	–
Стрий	–	–	–	–	–	–	–	–
Трускавець	–	–	–	–	–	–	–	–
Червоноград	–	–	–	–	–	–	–	–

¹ Див. зноску до табл. 2.1.

2.7. Рілля у володінні і користуванні громадян¹

(на кінець року; тис.га)

	2000	2005	2006	2007	2008	2009	2010	2011
Всього по області	388,1	519,2	531,9	527,4	519,2	516,8	523,5	528,2
Бродівський	15,7	18,7	19,7	22,9	21,8	21,3	21,6	22,8
Буський	9,1	23,7	17,9	15,9	17,4	18,3	18,3	20,0
Городоцький	15,9	24,6	24,7	24,7	24,1	23,8	25,3	25,4
Дрогобицький	23,5	28,0	29,5	30,7	29,2	30,1	31,1	30,5
Жидачівський	22,4	26,9	29,0	31,0	29,4	29,6	31,2	31,2
Жовківський	32,1	38,3	38,5	39,6	40,1	40,7	39,6	39,3
Золочівський	17,1	22,0	21,6	17,7	16,2	15,5	15,5	15,8
Кам'янка-Бузький	11,5	25,1	27,7	26,5	30,8	28,5	27,9	27,5
Миколаївський	9,9	11,8	13,5	13,9	11,7	12,4	12,9	12,1
Мостиський	21,7	32,0	33,8	31,5	30,4	29,8	30,0	30,5
Перемишлянський	27,0	29,3	30,0	30,9	30,5	30,1	30,2	29,7
Пустомитівський	27,9	30,5	31,4	31,0	32,4	32,7	32,9	34,3
Радехівський	14,8	36,7	36,0	35,3	33,2	31,9	31,9	31,0
Самбірський	19,1	27,7	32,0	30,7	31,8	32,6	32,5	31,9
Сколівський	12,3	12,2	12,2	12,2	12,2	12,2	12,2	12,2
Сокальський	21,9	32,9	32,9	31,9	31,3	31,0	31,8	35,5
Старосамбірський	28,3	30,9	31,0	32,0	31,5	31,5	31,8	32,2
Стрийський	15,7	22,2	23,6	23,0	19,2	18,6	19,1	19,0
Турківський	13,6	13,7	13,7	13,7	13,6	13,6	13,7	13,6
Яворівський	26,1	29,3	30,4	29,9	29,9	30,3	31,8	31,9
Львів	0,4	0,5	0,5	0,4	0,4	0,4	0,4	0,4
Борислав	0,7	0,7	0,7	0,6	0,6	0,6	0,6	0,3
Дрогобич	0,7	0,7	0,7	0,6	0,6	0,7	0,7	0,6
Моршин	...	0,0	0,0	0,0	0,0	0,0	0,0	0,0
Новий Розділ	...	0,2	0,2	0,2	0,2	0,2	0,1	0,2
Самбір	0,3	0,2	0,3	0,2	0,3	0,1	0,0	0,0
Стрий	0,2	0,2	0,2	0,2	0,2	0,2	0,2	0,1
Трускавець	0,0	0,0	0,0	0,0	0,0	0,0	0,0	0,0
Червоноград	0,2	0,2	0,2	0,2	0,2	0,2	0,2	0,2

¹ Див. зноску до табл. 2.1.

2.8. Питома вага ріллі сільськогосподарських підприємств, включаючи фермерські, і господарств населення до господарств усіх категорій

(на кінець року; відсотків)

	Сільськогосподарські підприємства, включаючи фермерські						Господарства населення					
	2000	2007	2008	2009	2010	2011	2000	2007	2008	2009	2010	2011
Всього по області	49	27	28	28	28	27	51	73	72	72	72	73
Бродівський	63	42	45	46	45	42	37	58	55	54	55	58
Буський	71	49	43	40	40	34	29	51	57	60	60	66
Городоцький	55	18	20	29	24	25	45	82	80	71	76	75
Дрогобицький	37	14	19	16	13	15	63	86	81	84	87	85
Жидачівський	50	22	25	24	20	20	50	78	75	76	80	80
Жовківський	42	27	26	25	27	28	58	73	74	75	73	72
Золочівський	62	56	59	60	70	61	38	44	41	40	30	39
Кам'янка-Бузький	71	32	20	26	27	28	29	68	80	74	73	72
Миколаївський	54	32	43	40	37	41	46	68	57	60	63	59
Мостиський	44	13	17	18	17	15	56	87	83	82	83	85
Перемишлянський	26	9	9	10	10	10	74	91	91	90	90	90
Пустомитівський	38	32	29	28	28	25	62	68	71	72	72	75
Радохівський	69	22	25	27	28	30	31	78	75	73	72	70
Самбірський	53	25	23	21	21	23	47	75	77	79	79	77
Сколівський	2	0	0	0	–	–	98	100	100	100	100	100
Сокальський	69	48	49	50	38	42	31	52	51	50	62	58
Старосамбірський	18	7	8	9	8	7	82	93	92	91	92	93
Стрийський	49	24	37	39	37	38	51	76	63	61	63	62
Турківський	1	0	0	0	–	–	99	100	100	100	100	100
Яворівський	35	15	15	14	10	10	65	85	85	86	90	90
Львів	43	43	43	43	43	38	57	57	57	57	57	62
Борислав	–	–	–	–	–	–	100	100	100	100	100	100
Дрогобич	12	14	14	13	–	3	88	86	86	88	100	97
Моршин	...	–	–	–	–	–	...	100	100	100	100	100
Новий Розділ	...	–	–	–	–	–	...	100	100	100	100	100
Самбір	–	–	–	–	–	–	100	100	100	100	100	100
Стрий	–	–	–	–	–	–	100	100	100	100	100	100
Трускавець	–	–	–	–	–	–	100	100	100	100	100	100
Червоноград	–	–	–	–	–	–	100	100	100	100	100	100

2.9. Продукція сільського господарства у господарствах усіх категорій

(у постійних цінах 2010 року; млн.грн.)

	Всього		Рослинництва		Тваринництва	
	2010	2011	2010	2011	2010	2011
Всього по області	7370,8	8400,9	3802,2	4904,7	3568,6	3496,2
Бродівський	401,0	452,6	230,8	285,6	170,2	167,0
Буський	349,0	418,6	163,7	233,1	185,3	185,5
Городоцький	280,9	364,8	165,9	250,7	115,0	114,1
Дрогобицький	333,4	369,2	153,7	212,1	179,7	157,1
Жидачівський	311,1	401,9	137,0	226,8	174,1	175,1
Жовківський	541,8	635,6	328,8	430,8	213,0	204,8
Золочівський	438,9	500,8	273,2	338,8	165,7	162,0
Кам'янка-Бузький	384,0	440,0	253,6	317,1	130,4	122,9
Миколаївський	275,2	302,3	97,0	124,7	178,2	177,6
Мостиський	301,2	309,6	185,8	198,3	115,4	111,3
Перемишлянський	292,7	314,5	123,1	150,3	169,6	164,2
Пустомитівський	538,4	619,0	323,1	412,6	215,3	206,4
Радехівський	352,8	399,0	203,3	258,1	149,5	140,9
Самбірський	366,5	410,6	143,2	196,0	223,3	214,6
Сколівський	131,4	145,1	33,5	46,2	97,9	98,9
Сокальський	688,2	704,3	408,5	442,6	279,7	261,7
Старосамбірський	270,5	319,8	112,5	166,1	158,0	153,7
Стрийський	409,0	502,8	118,3	186,3	290,7	316,5
Турківський	213,9	218,4	46,6	59,3	167,3	159,1
Яворівський	384,7	475,7	207,8	285,5	176,9	190,2
Львів	13,4	20,9	10,6	18,2	2,8	2,7
Борислав	8,0	10,2	5,9	8,2	2,1	2,0
Дрогобич	65,6	43,7	63,2	41,4	2,4	2,3
Моршин	1,1	1,1	0,8	0,8	0,3	0,3
Новий Розділ	2,4	2,9	1,5	2,0	0,9	0,9
Самбір	4,8	5,6	2,7	3,6	2,1	2,0
Стрий	3,3	3,4	2,2	2,6	1,1	0,8
Трускавець	1,2	1,2	1,0	1,0	0,2	0,2
Червоноград	6,4	7,3	4,9	5,9	1,5	1,4

2.10. Структура продукції сільського господарства за категоріями господарств у 2011 році

(відсотків)

	Всього		Рослинництва		Тваринництва	
	сільсько-господарські підприємства	господарства населення	сільсько-господарські підприємства	господарства населення	сільсько-господарські підприємства	господарства населення
Всього по області	26,8	73,2	28,2	71,8	24,7	75,3
Бродівський	33,5	66,5	42,3	57,7	18,5	81,5
Бузький	42,5	57,5	49,1	50,9	34,2	65,8
Городоцький	15,8	84,2	17,3	82,7	12,6	87,4
Дрогобицький	12,0	88,0	9,4	90,6	15,5	84,5
Жидачівський	36,3	63,7	44,0	56,0	26,2	73,8
Жовківський	14,4	85,6	12,2	87,8	19,1	80,9
Золочівський	43,0	57,0	49,6	50,4	29,2	70,8
Кам'янка-Бузький	36,2	63,8	44,9	55,1	13,7	86,3
Миколаївський	35,0	65,0	25,3	74,7	41,8	58,2
Мостиський	11,5	88,5	15,6	84,4	4,3	95,7
Перемишлянський	12,5	87,5	16,0	84,0	9,2	90,8
Пустомитівський	23,2	76,8	12,7	87,3	44,3	55,7
Радехівський	33,4	66,6	45,6	54,4	10,9	89,1
Самбірський	28,3	71,7	31,8	68,2	25,2	74,8
Сколівський	3,9	96,1	-	100,0	5,7	94,3
Сокальський	31,3	68,7	39,4	60,6	17,6	82,4
Старосамбірський	3,2	96,8	4,3	95,7	2,0	98,0
Стрийський	57,6	42,4	40,1	59,9	67,9	32,1
Турківський	0,1	99,9	0,4	99,6	0,0	100,0
Яворівський	14,0	86,0	3,9	96,1	29,2	70,8
Львів	27,7	72,3	31,2	68,8	4,4	95,6
Борислав	-	100,0	-	100,0	-	100,0
Дрогобич	71,2	28,8	75,0	25,0	2,7	97,3
Моршин	-	100,0	-	100,0	-	100,0
Новий Розділ	-	100,0	-	100,0	-	100,0
Самбір	0,1	99,9	0,2	99,8	-	100,0
Стрий	0,4	99,6	0,2	99,8	1,0	99,0
Трускавець	-	100,0	-	100,0	-	100,0
Червоноград	-	100,0	-	100,0	-	100,0

2.11. Питома вага районів у загальному обсязі виробництва сільськогосподарської продукції

(відсотків)

	Всього		Рослинництва		Тваринництва	
	2010	2011	2010	2011	2010	2011
Всього по області	100	100	100	100	100	100
Бродівський	5,44	5,39	6,07	5,82	4,77	4,78
Буський	4,74	4,98	4,30	4,75	5,19	5,31
Городоцький	3,81	4,34	4,36	5,11	3,22	3,27
Дрогобицький	4,52	4,40	4,04	4,32	5,04	4,49
Жидачівський	4,22	4,78	3,59	4,63	4,88	5,01
Жовківський	7,35	7,57	8,65	8,78	5,97	5,86
Золочівський	5,96	5,96	7,19	6,91	4,64	4,63
Кам'янка-Бузький	5,21	5,24	6,67	6,47	3,65	3,51
Миколаївський	3,73	3,60	2,55	2,54	4,99	5,08
Мостиський	4,09	3,69	4,89	4,04	3,23	3,18
Перемишлянський	3,97	3,74	3,24	3,07	4,75	4,69
Пустомитівський	7,30	7,37	8,50	8,41	6,03	5,90
Радехівський	4,79	4,75	5,35	5,26	4,19	4,03
Самбірський	4,97	4,89	3,77	4,00	6,26	6,14
Сколівський	1,78	1,73	0,88	0,94	2,74	2,83
Сокальський	9,34	8,38	10,74	9,03	7,84	7,49
Старосамбірський	3,67	3,81	2,96	3,39	4,43	4,40
Стрийський	5,55	5,98	3,11	3,80	8,15	9,05
Турківський	2,90	2,60	1,22	1,21	4,69	4,55
Яворівський	5,22	5,66	5,47	5,82	4,96	5,44
Львів	0,18	0,25	0,28	0,37	0,08	0,08
Борислав	0,11	0,12	0,16	0,17	0,06	0,06
Дрогобич	0,89	0,52	1,66	0,84	0,07	0,06
Моршин	0,01	0,01	0,02	0,02	0,01	0,01
Новий Розділ	0,03	0,03	0,04	0,04	0,03	0,03
Самбір	0,07	0,07	0,07	0,07	0,06	0,06
Стрий	0,04	0,04	0,06	0,05	0,03	0,02
Трускавець	0,02	0,01	0,03	0,02	0,00	0,00
Червоноград	0,09	0,09	0,13	0,12	0,04	0,04

2.12. Продукція сільського господарства у розрахунку на одну особу

(у постійних цінах 2010 року; грн.)

	Всього		Рослинництва		Тваринництва	
	2010	2011	2010	2011	2010	2011
Всього по області	2894	3304	1493	1929	1401	1375
Бродівський	6605	7503	3801	4734	2804	2769
Буський	7498	9013	3517	5018	3981	3995
Городоцький	4037	5256	2385	3612	1652	1644
Дрогобицький	4482	4957	2066	2847	2416	2110
Жидачівський	4318	5626	1901	3175	2417	2451
Жовківський	4954	5814	3006	3940	1948	1874
Золочівський	6246	7147	3888	4836	2358	2311
Кам'янка-Бузький	6669	7657	4405	5519	2264	2138
Миколаївський	4337	4774	1529	1969	2808	2805
Мостиський	5244	5394	3235	3455	2009	1939
Перемишлянський	7198	7816	3028	3736	4170	4080
Пустомитівський	4803	5497	2882	3664	1921	1833
Радехівський	7221	8199	4161	5303	3060	2896
Самбірський	5248	5899	2050	2816	3198	3083
Сколівський	2786	3067	711	976	2075	2091
Сокальський	7332	7518	4352	4725	2980	2793
Старосамбірський	3451	4088	1435	2123	2016	1965
Стрийський	6595	8100	1907	3002	4688	5098
Турківський	4246	4341	924	1179	3322	3162
Яворівський	3129	3855	1690	2313	1439	1542
Львів	18	28	14	24	4	4
Борислав	216	275	159	220	57	55
Дрогобич	663	444	639	421	24	23
Моршин	179	177	130	126	49	51
Новий Розділ	84	101	51	69	33	32
Самбір	137	161	78	104	59	57
Стрий	55	56	36	42	19	14
Трускавець	41	42	35	36	6	6
Червоноград	77	89	59	71	18	18

2.13. Розподіл сільськогосподарських підприємств (крім малих) за формами господарювання та наявність у них сільськогосподарських угідь

	Кількість сільськогосподарських підприємств	З них					Наявність сільськогосподарських угідь	У тому числі ріллі
		господарських товариств	приватних підприємств (включаючи фермерські)	виробничих кооперативів	міжгосподарських та інших	державних		
							тис.га	
Всього по області	204	104	93	2	–	5	232,2	215,8
Бродівський	12	6	5	1	–	–	21,0	18,4
Буський	9	5	4	–	–	–	42,4	41,3
Городоцький	7	5	2	–	–	–	0,8	0,7
Дрогобицький	11	11	–	–	–	–	3,3	2,0
Жидачівський	16	11	4	–	–	–	19,1	18,9
Жовківський	19	9	10	–	–	1	7,7	6,5
Золочівський	16	6	10	–	–	–	23,1	21,8
Кам'янка-Бузький	11	5	5	–	–	1	18,3	18,0
Миколаївський	9	6	3	–	–	–	3,5	2,4
Мостиський	11	8	3	–	–	–	6,2	6,2
Перемишлянський	5	2	3	–	–	–	4,0	3,7
Пустомитівський	12	2	8	–	–	2	16,9	15,5
Радехівський	13	8	4	–	–	1	30,8	29,2
Самбірський	9	1	8	–	–	–	2,4	2,1
Сколівський	–	–	–	–	–	–	–	–
Сокальський	17	7	10	–	–	–	15,6	13,0
Старосамбірський	5	1	3	1	–	–	1,5	1,5
Стрийський	7	3	4	–	–	–	8,6	7,9
Турківський	–	–	–	–	–	–	–	–
Яворівський	7	2	5	–	–	–	1,8	1,7
Львів	4	3	1	–	–	–	5,0	5,0
Борислав	1	1	–	–	–	–	–	–
Дрогобич	2	1	1	–	–	–	–	–
Самбір	1	1	–	–	–	–	–	–

2.14. Середньорічна чисельність працівників, які зайняті у виробництві продукції рослинництва і тваринництва сільськогосподарських підприємств

(тис. осіб)

	2000	2005	2006	2007	2008	2009	2010	2011
Всього по області	52,3	15,8	12,6	9,5	9,2	8,3	7,1	6,5
Бродівський	4,0	1,8	1,4	1,1	1,0	0,9	0,8	0,6
Буський	2,2	0,9	0,7	0,6	0,6	0,9	0,7	0,8
Городоцький	3,4	0,4	0,1	0,1	0,1	0,1	0,1	0,1
Дрогобицький	1,8	1,0	0,8	0,6	0,6	0,5	0,5	0,3
Жидачівський	2,8	0,9	0,7	0,3	0,3	0,3	0,2	0,2
Жовківський	2,8	0,7	0,8	0,7	0,7	0,7	0,5	0,4
Золочівський	3,9	1,1	0,9	0,7	0,6	0,4	0,4	0,4
Кам'янка-Бузький	3,3	0,9	0,6	0,4	0,3	0,4	0,4	0,3
Миколаївський	2,1	0,7	0,6	0,3	0,3	0,2	0,1	0,1
Мостиський	2,3	0,6	0,5	0,2	0,2	0,1	0,1	0,1
Перемишлянський	1,3	0,3	0,2	0,1	0,1	0,1	0,1	0,1
Пустомитівський	1,8	0,7	0,8	0,8	0,8	0,8	0,8	0,7
Радехівський	4,6	1,0	0,7	0,5	0,4	0,4	0,4	0,7
Самбірський	4,3	1,0	0,6	0,2	0,3	0,3	0,1	0,1
Сколівський	0,0	–	–	–	–	–	–	–
Сокальський	6,4	2,2	2,0	1,8	1,4	1,2	0,9	0,8
Старосамбірський	1,0	0,2	0,2	0,0	0,0	0,1	0,0	0,0
Стрийський	1,5	0,5	0,3	0,3	0,3	0,3	0,4	0,3
Турківський	–	–	–	–	–	–	–	–
Яворівський	2,4	0,5	0,4	0,2	0,2	0,1	0,1	0,1
Львів	0,4	0,4	0,3	0,4	0,8	0,3	0,1	0,1
Борислав	–	–	–	–	–	–	0,0	0,0
Дрогобич	–	–	–	0,2	0,2	0,2	0,2	0,2
Самбір	–	–	–	–	–	–	0,2	0,1

2.15. Рентабельність від реалізації продукції

(відсотків)

	Сільського господарства		Рослинництва		Тваринництва	
	2010	2011	2010	2011	2010	2011
Всього по області	27,6	21,4	39,6	27,0	0,7	6,2
Бродівський	9,6	20,3	14,7	24,3	-5,6	-0,1
Буський	-1,2	6,0	1,7	9,4	-31,2	-36,2
Городоцький	-2,2	2,7	-5,0	16,0	-2,0	1,4
Дрогобицький	-13,4	-17,6	-6,1	0,0	-13,9	-20,2
Жидачівський	0,9	18,8	2,3	19,5	-5,0	15,5
Жовківський	-0,4	-3,4	16,3	13,5	-9,2	-15,3
Золочівський	-10,2	11,5	-9,3	12,2	-17,8	-3,5
Кам'янка-Бузький	15,9	19,8	18,3	21,1	-6,3	4,3
Миколаївський	8,0	4,2	9,1	3,9	-2,8	8,4
Мостиський	14,6	6,3	20,5	7,0	-12,6	2,5
Перемишлянський	16,2	7,4	23,8	10,6	5,3	2,5
Пустомитівський	325,8	94,6	454,1	112,8	18,3	12,3
Радехівський	39,6	24,1	47,1	27,4	-1,0	7,1
Самбірський	-9,4	-9,2	3,9	17,4	-17,8	-11,0
Сколівський	–	–	–	–	–	–
Сокальський	29,6	32,6	47,6	54,9	-17,6	-0,5
Старосамбірський	16,5	10,8	12,1	9,4	22,1	13,6
Стрийський	15,3	20,2	7,9	-0,3	17,2	24,9
Турківський	–	–	–	–	–	–
Яворівський	20,6	0,4	11,4	17,5	21,1	-0,2
Львів	4,3	-5,9	2,8	-10,9	5,2	3,2
Борислав	-5,6	0,9	–	–	-5,6	0,9
Дрогобич	4,6	5,9	4,6	5,9	–	–
Самбір	–	41,1	–	–	–	41,1

РОСЛИННИЦТВО

2.16. Уся посівна площа

(тис.га)

	Усі категорії господарств							
	2000	2005	2006	2007	2008	2009	2010	2011
Всього по області	704,5	580,9	546,3	522,8	549,3	552,1	540,9	563,4
Бродівський	38,5	34,9	34,1	33,6	34,7	33,9	34,8	36,7
Буський	31,3	28,1	25,3	26,6	27,9	26,3	27,4	28,3
Городоцький	33,2	27,2	23,4	21,8	23,1	23,4	23,0	24,8
Дрогобицький	35,5	29,3	23,5	23,0	22,7	23,6	23,6	24,9
Жидачівський	35,1	28,5	26,1	24,1	32,4	32,5	26,2	29,9
Жовківський	53,0	48,3	45,9	43,9	43,7	42,3	42,1	42,8
Золочівський	37,9	32,4	34,9	35,2	42,6	40,4	39,7	42,7
Кам'янка-Бузький	40,1	31,1	29,5	24,3	26,0	26,7	27,4	30,0
Миколаївський	19,2	15,3	14,1	12,5	14,1	16,9	16,4	16,0
Мостиський	37,0	28,2	28,3	26,6	26,6	26,4	26,6	27,7
Перемишлянський	33,5	23,0	21,6	20,7	21,1	21,2	18,5	18,8
Пустомитівський	34,1	36,8	35,5	35,2	33,0	32,8	31,1	30,4
Радехівський	44,1	29,1	25,2	26,3	30,1	33,3	33,8	35,7
Самбірський	40,2	29,2	25,9	21,9	21,0	22,3	22,9	22,9
Сколівський	12,7	11,6	10,1	10,0	10,0	10,2	10,1	10,1
Сокальський	67,3	51,0	52,5	52,5	55,9	54,7	53,7	56,4
Старосамбірський	29,7	23,7	22,4	21,0	21,0	20,8	20,7	20,6
Стрийський	26,9	21,9	17,8	15,3	16,6	19,0	18,7	20,8
Турківський	13,5	18,4	18,3	17,4	17,2	17,0	16,9	15,0
Яворівський	38,5	30,5	29,5	28,5	27,4	26,2	25,2	26,7
Львів	1,6	0,5	0,4	0,4	0,4	0,4	0,4	0,4
Борислав	0,5	0,5	0,5	0,5	0,5	0,5	0,5	0,5
Дрогобич	0,5	0,6	0,6	0,6	0,6	0,6	0,5	0,6
Моршин	...	0,1	0,1	0,1	0,0	0,0	0,0	0,0
Новий Розділ	...	0,1	0,2	0,2	0,2	0,2	0,2	0,2
Самбір	0,2	0,2	0,2	0,2	0,2	0,2	0,2	0,2
Стрий	0,1	0,1	0,1	0,1	0,1	0,1	0,1	0,1
Трускавець	0,0	0,0	0,0	0,0	0,0	0,0	0,0	0,0
Червоноград	0,3	0,3	0,3	0,3	0,2	0,2	0,2	0,2

Продовження табл. 2.16

	У т.ч. сільськогосподарські підприємства							
	2000	2005	2006	2007	2008	2009	2010	2011
Всього по області	393,5	225,4	206,9	189,9	228,8	234,9	221,1	242,6
Бродівський	26,6	21,3	20,6	20,1	21,5	20,6	20,8	22,3
Буський	22,4	16,8	14,4	15,9	18,0	16,5	17,2	18,3
Городоцький	21,3	9,4	8,7	7,1	8,5	8,7	8,3	8,7
Дрогобицький	12,5	6,0	5,5	5,0	5,1	5,9	5,6	5,5
Жидачівський	22,5	13,5	11,4	9,6	18,1	18,3	12,7	17,7
Жовківський	23,5	15,3	13,8	13,3	14,3	13,5	13,2	13,8
Золочівський	27,8	20,4	23,4	23,3	31,0	28,8	28,2	31,1
Кам'янка-Бузький	27,8	16,2	15,0	10,9	12,3	12,5	12,5	14,8
Миколаївський	12,4	7,1	6,2	5,1	6,7	9,4	9,0	8,2
Мостиський	21,0	7,0	6,2	4,5	6,6	6,6	7,1	8,0
Перемишлянський	15,2	4,3	3,4	2,6	6,4	7,4	4,2	4,4
Пустомитівський	15,9	12,2	11,6	11,3	10,7	11,8	9,2	9,0
Радехівський	32,8	13,8	10,0	11,4	15,1	18,6	18,5	21,1
Самбірський	22,6	15,5	12,8	9,0	8,5	10,3	11,1	11,3
Сколівський	0,2	0,0	0,0	0,0	0,0	0,0	0,0	0,0
Сокальський	50,6	30,1	30,0	29,6	33,1	31,4	30,7	32,8
Старосамбірський	5,8	2,7	2,7	2,3	2,4	2,5	2,4	2,5
Стрийський	16,5	7,6	5,6	4,1	5,0	7,7	7,3	9,4
Турківський	0,2	0,1	0,2	0,1	0,1	0,1	0,1	0,0
Яворівський	14,7	6,0	5,3	4,6	5,3	4,2	3,0	3,7
Львів	1,2	0,1	0,1	0,1	0,1	0,1	0,0	0,0
Борислав	–	–	–	–	–	–	–	–
Дрогобич	0,0	0,0	0,0	0,0	0,0	0,0	–	0,0
Моршин	...	–	–	–	–	–	–	–
Новий Розділ	...	–	–	–	–	–	–	–
Самбір	0,0	–	0,0	0,0	–	–	–	–
Стрий	–	–	–	–	–	–	–	–
Трускавець	–	–	–	–	–	–	–	–
Червоноград	–	–	–	–	–	–	–	–

	У т.ч. господарства населення							
	2000	2005	2006	2007	2008	2009	2010	2011
Всього по області	311,0	355,5	339,4	332,9	320,5	317,2	319,8	320,8
Бродівський	11,9	13,5	13,5	13,5	13,2	13,3	14,0	14,4
Буський	8,9	11,3	10,9	10,7	9,9	9,8	10,2	10,0
Городоцький	11,9	17,9	14,7	14,7	14,6	14,7	14,7	16,1
Дрогобицький	23,0	23,3	18,0	18,0	17,6	17,7	18,0	19,4
Жидачівський	12,6	15,0	14,7	14,5	14,3	14,2	13,5	12,2
Жовківський	29,5	33,0	32,1	30,6	29,4	28,8	28,8	29,0
Золочівський	10,1	12,0	11,5	11,9	11,6	11,6	11,5	11,6
Кам'янка-Бузький	12,3	15,0	14,5	13,4	13,7	14,2	14,9	15,2
Миколаївський	6,8	8,2	7,9	7,4	7,4	7,5	7,4	7,8
Мостиський	16,0	21,2	22,1	22,1	20,0	19,8	19,6	19,7
Перемишлянський	18,3	18,7	18,2	18,1	14,7	13,8	14,3	14,4
Пустомитівський	18,2	24,5	23,9	23,9	22,3	21,0	22,0	21,4
Радехівський	11,3	15,4	15,2	14,9	15,0	14,7	15,3	14,6
Самбірський	17,6	13,6	13,1	12,9	12,5	12,0	11,8	11,6
Сколівський	12,5	11,6	10,1	10,0	10,0	10,2	10,1	10,1
Сокальський	16,7	20,9	22,5	22,9	22,8	23,3	23,0	23,6
Старосамбірський	23,9	21,0	19,7	18,7	18,6	18,3	18,2	18,1
Стрийський	10,4	14,2	12,2	11,2	11,6	11,3	11,4	11,4
Турківський	13,3	18,3	18,1	17,3	17,1	16,9	16,8	15,0
Яворівський	23,8	24,6	24,2	23,9	22,1	22,0	22,2	23,0
Львів	0,4	0,4	0,3	0,3	0,3	0,3	0,4	0,4
Борислав	0,5	0,5	0,5	0,5	0,5	0,5	0,5	0,5
Дрогобич	0,5	0,6	0,6	0,6	0,6	0,6	0,5	0,6
Моршин	...	0,1	0,1	0,1	0,0	0,0	0,0	0,0
Новий Розділ	...	0,1	0,2	0,2	0,2	0,2	0,2	0,2
Самбір	0,2	0,2	0,2	0,2	0,2	0,2	0,2	0,2
Стрий	0,1	0,1	0,1	0,1	0,1	0,1	0,1	0,1
Трускавець	0,0	0,0	0,0	0,0	0,0	0,0	0,0	0,0
Червоноград	0,3	0,3	0,3	0,3	0,2	0,2	0,2	0,2

2.17. Посівна площа зернових і зернобобових культур

(тис.га)

	Усі категорії господарств							
	2000	2005	2006	2007	2008	2009	2010	2011
Всього по області	267,0	272,2	257,3	245,4	274,4	273,1	250,0	266,3
Бродівський	17,8	18,8	18,5	17,3	19,4	17,6	18,0	17,5
Буський	15,5	18,0	16,8	17,0	19,4	17,9	18,4	19,2
Городоцький	12,4	15,1	12,7	12,8	14,0	13,9	12,7	14,6
Дрогобицький	7,4	8,1	7,9	7,5	8,9	9,0	8,9	8,2
Жидачівський	13,6	14,5	13,0	11,5	17,8	18,0	12,6	15,4
Жовківський	18,7	20,6	20,0	19,0	20,4	19,2	20,3	19,0
Золочівський	21,0	20,6	21,6	21,2	23,9	28,9	20,5	24,3
Кам'янка-Бузький	14,9	15,5	14,9	12,8	13,5	14,9	13,4	15,3
Миколаївський	8,2	7,5	6,6	5,3	6,2	5,8	6,9	6,6
Мостиський	14,3	11,6	11,2	11,0	12,1	12,0	10,2	13,3
Перемишлянський	14,1	12,7	11,8	10,6	10,5	10,2	8,9	9,5
Пустомитівський	15,4	16,9	15,9	15,2	15,2	14,5	12,0	11,3
Радехівський	20,8	18,9	17,0	17,9	21,0	20,8	21,3	23,8
Самбірський	15,5	13,1	12,9	11,6	11,1	10,5	10,6	10,6
Сколівський	0,7	0,6	0,4	0,3	0,4	0,3	0,3	0,4
Сокальський	28,0	28,7	29,3	29,5	34,8	33,6	28,9	31,9
Старосамбірський	8,3	7,3	6,5	6,1	6,3	6,6	6,3	6,3
Стрийський	6,8	10,0	6,7	5,7	6,4	6,7	8,3	7,1
Турківський	2,2	1,6	1,6	1,7	1,6	1,6	1,5	1,4
Яворівський	10,8	11,9	11,9	11,3	11,4	10,9	9,9	10,5
Львів	0,6	0,1	0,0	0,0	0,0	0,1	0,0	0,0
Борислав	0,0	0,0	0,0	0,0	0,0	0,0	0,0	0,0
Дрогобич	0,0	0,0	0,0	0,0	0,0	0,0	0,0	0,0
Моршин	...	0,0	0,0	0,0	—	—	—	—
Новий Розділ	...	0,1	0,1	0,1	0,1	0,1	0,1	0,1
Самбір	0,0	0,0	0,0	0,0	0,0	0,0	0,0	0,0
Стрий	0,0	0,0	0,0	0,0	0,0	0,0	0,0	0,0
Трускавець	—	—	—	—	—	—	—	—
Червоноград	0,0	0,0	0,0	0,0	0,0	0,0	0,0	0,0

	У т.ч. сільськогосподарські підприємства							
	2000	2005	2006	2007	2008	2009	2010	2011
Всього по області	193,2	148,9	136,1	124,4	155,9	157,2	132,0	146,7
Бродівський	14,1	12,8	12,4	11,0	13,2	11,5	11,8	11,0
Буський	12,2	11,9	10,7	10,7	13,5	12,1	12,2	13,2
Городоцький	9,9	7,7	6,3	5,7	6,9	6,6	4,9	6,7
Дрогобицький	4,5	2,7	2,5	2,2	3,0	3,6	3,3	2,6
Жидачівський	11,3	9,8	8,5	7,2	13,7	14,1	9,1	12,0
Жовківський	11,3	8,9	8,2	7,7	8,8	7,6	8,7	7,4
Золочівський	17,4	16,1	17,2	16,6	19,2	24,2	15,9	19,8
Кам'янка-Бузький	11,6	9,5	8,5	7,1	7,4	8,7	5,9	7,3
Миколаївський	6,7	4,5	3,6	2,7	3,7	3,4	4,6	4,1
Мостиський	10,5	4,6	3,7	3,1	4,9	5,0	2,9	6,2
Перемишлянський	6,4	3,2	2,6	1,9	3,6	4,0	2,7	2,6
Пустомитівський	9,7	9,6	8,6	8,3	8,4	8,8	6,0	5,5
Радехівський	16,9	9,3	6,4	7,5	10,9	11,0	10,8	13,9
Самбірський	12,1	8,2	8,7	6,0	6,5	5,9	6,4	6,1
Сколівський	0,1	–	–	–	–	–	–	–
Сокальський	23,6	20,0	19,7	19,3	23,6	21,8	17,5	20,1
Старосамбірський	2,9	1,7	1,6	1,5	1,6	1,9	1,7	1,7
Стрийський	5,1	4,8	3,1	2,6	3,3	3,8	5,6	4,5
Турківський	0,0	0,0	0,0	–	–	–	–	0,0
Яворівський	6,3	3,6	3,8	3,3	3,7	3,1	2,0	2,0
Львів	0,6	0,0	0,0	0,0	0,0	0,1	0,0	0,0
Борислав	–	–	–	–	–	–	–	–
Дрогобич	0,0	–	–	–	–	–	–	–
Моршин	...	–	–	–	–	–	–	–
Новий Розділ	...	–	–	–	–	–	–	–
Самбір	0,0	–	0,0	0,0	–	–	–	–
Стрий	–	–	–	–	–	–	–	–
Трускавець	–	–	–	–	–	–	–	–
Червоноград	–	–	–	–	–	–	–	–

	У т.ч. господарства населення							
	2000	2005	2006	2007	2008	2009	2010	2011
Всього по області	73,8	123,3	121,2	121,0	118,5	115,9	118,0	119,6
Бродівський	3,7	6,0	6,1	6,3	6,2	6,1	6,2	6,5
Буський	3,3	6,1	6,1	6,3	5,9	5,8	6,2	6,0
Городоцький	2,5	7,4	6,4	7,1	7,1	7,3	7,8	7,9
Дрогобицький	2,9	5,4	5,4	5,3	5,9	5,4	5,5	5,6
Жидачівський	2,3	4,7	4,5	4,3	4,1	3,9	3,5	3,4
Жовківський	7,4	11,7	11,8	11,3	11,6	11,6	11,6	11,6
Золочівський	3,6	4,5	4,4	4,6	4,7	4,7	4,6	4,5
Кам'янка-Бузький	3,3	6,0	6,4	5,7	6,1	6,2	7,5	8,0
Миколаївський	1,5	3,0	3,0	2,6	2,5	2,4	2,4	2,5
Мостиський	3,8	7,0	7,5	7,9	7,2	7,0	7,2	7,1
Перемишлянський	7,7	9,5	9,2	8,7	6,9	6,2	6,1	6,9
Пустомитівський	5,7	7,3	7,3	6,9	6,8	5,7	6,0	5,8
Радехівський	3,9	9,7	10,6	10,4	10,1	9,8	10,5	9,9
Самбірський	3,4	4,9	4,2	5,6	4,6	4,6	4,2	4,5
Сколівський	0,6	0,6	0,4	0,3	0,4	0,3	0,3	0,4
Сокальський	4,4	8,7	9,6	10,2	11,2	11,8	11,4	11,8
Старосамбірський	5,4	5,7	4,9	4,6	4,7	4,7	4,7	4,6
Стрийський	1,7	5,2	3,6	3,1	3,1	2,9	2,8	2,6
Турківський	2,2	1,6	1,6	1,7	1,6	1,6	1,5	1,4
Яворівський	4,5	8,2	8,1	8,0	7,7	7,8	7,9	8,5
Львів	0,0	0,0	0,0	0,0	0,0	0,0	0,0	0,0
Борислав	0,0	0,0	0,0	0,0	0,0	0,0	0,0	0,0
Дрогобич	–	0,0	0,0	0,0	0,0	0,0	0,0	0,0
Моршин	...	0,0	0,0	0,0	–	0,0	–	–
Новий Розділ	...	0,1	0,1	0,1	0,1	0,1	0,1	0,1
Самбір	–	0,0	0,0	0,0	0,0	0,0	0,0	0,0
Стрий	0,0	0,0	0,0	0,0	0,0	0,0	0,0	0,0
Трускавець	–	–	–	–	–	0,0	–	–
Червоноград	0,0	0,0	0,0	0,0	0,0	0,0	0,0	0,0

2.18. Посівна площа технічних культур

(тис.га)

	Усі категорії господарств							
	2000	2005	2006	2007	2008	2009	2010	2011
Всього по області	48,0	35,4	41,4	36,5	45,3	49,2	64,4	68,9
Бродівський	3,1	6,2	6,0	6,1	5,6	5,8	5,7	8,3
Буський	3,8	1,9	2,6	3,2	3,7	3,2	4,4	4,4
Городоцький	2,2	1,2	2,2	1,4	1,4	1,7	2,8	1,5
Дрогобицький	0,8	0,1	0,1	0,2	0,2	0,2	0,5	1,2
Жидачівський	3,3	2,2	2,1	1,6	3,9	3,4	2,6	4,4
Жовківський	3,8	2,8	2,2	2,0	2,1	2,4	1,6	3,3
Золочівський	3,6	3,5	6,1	5,9	11,1	3,9	11,8	10,8
Кам'янка-Бузький	4,2	2,5	2,3	1,4	2,7	2,1	5,0	5,7
Миколаївський	1,4	0,9	0,9	0,6	0,3	4,0	2,2	0,5
Мостиський	1,9	0,9	0,9	0,4	0,7	0,5	3,2	0,6
Перемишлянський	3,3	1,2	1,3	0,8	0,9	1,1	0,7	1,2
Пустомитівський	1,8	1,5	2,4	1,8	0,4	1,5	1,5	1,6
Радехівський	3,2	1,6	2,0	2,0	2,7	5,9	5,7	4,9
Самбірський	2,1	2,2	1,7	1,3	1,1	3,1	3,7	4,2
Сколівський	–	–	–	–	–	–	–	–
Сокальський	6,6	5,6	7,4	6,8	6,2	6,5	11,1	10,6
Старосамбірський	0,8	0,3	0,4	0,3	0,3	0,3	0,2	0,1
Стрийський	0,9	0,2	0,3	0,3	1,1	3,2	1,2	4,4
Турківський	–	–	–	–	–	–	–	–
Яворівський	1,1	0,6	0,5	0,4	0,9	0,4	0,5	1,2
Львів	0,1	–	–	0,0	0,0	–	–	–
Борислав	–	–	–	–	–	–	–	–
Дрогобич	–	–	–	–	–	–	–	–
Моршин	...	–	–	–	–	–	–	–
Новий Розділ	...	0,0	0,0	–	0,0	0,0	0,0	0,0
Самбір	0,0	–	–	–	–	–	–	–
Стрий	–	–	–	–	–	–	–	–
Трускавець	–	–	–	–	–	–	–	–
Червоноград	–	–	–	–	–	–	–	–

	У т.ч. сільськогосподарські підприємства							
	2000	2005	2006	2007	2008	2009	2010	2011
Всього по області	37,2	24,5	29,0	30,6	40,8	47,7	62,7	67,4
Бродівський	2,4	5,4	4,9	5,8	5,2	5,6	5,5	8,1
Буський	3,1	1,5	2,1	3,0	3,4	3,1	4,3	4,4
Городоцький	1,8	0,4	1,5	0,9	1,2	1,7	2,8	1,4
Дрогобицький	0,8	0,0	0,1	0,2	0,2	0,2	0,5	1,2
Жидачівський	2,8	1,5	1,4	1,2	3,5	3,3	2,5	4,3
Жовківський	2,6	1,7	1,0	1,3	1,9	2,4	1,5	3,2
Золочівський	2,9	3,0	5,4	5,7	10,7	3,7	11,7	10,7
Кам'янка-Бузький	3,5	1,4	1,6	1,0	2,3	2,0	4,9	5,6
Миколаївський	1,1	0,7	0,6	0,5	0,2	3,9	2,1	0,5
Мостиський	1,4	0,3	0,4	0,3	0,6	0,5	3,2	0,6
Перемишлянський	2,3	0,7	0,5	0,5	0,6	1,0	0,6	1,1
Пустомитівський	1,1	0,8	1,5	1,6	0,2	1,4	1,4	1,5
Радехівський	2,0	0,9	1,5	1,7	2,3	5,7	5,5	4,8
Самбірський	2,0	1,8	1,2	1,2	1,1	3,1	3,7	4,2
Сколівський	–	–	–	–	–	–	–	–
Сокальський	4,9	3,9	4,7	4,9	5,2	6,2	10,7	10,1
Старосамбірський	0,6	0,0	0,1	0,2	0,3	0,3	0,2	0,1
Стрийський	0,9	0,1	0,3	0,3	1,1	3,2	1,1	4,4
Турківський	–	–	–	–	–	–	–	–
Яворівський	0,9	0,4	0,2	0,3	0,8	0,4	0,5	1,2
Львів	0,1	–	–	0,0	0,0	–	–	–
Борислав	–	–	–	–	–	–	–	–
Дрогобич	–	–	–	–	–	–	–	–
Моршин	...	–	–	–	–	–	–	–
Новий Розділ	...	–	–	–	–	–	–	–
Самбір	0,0	–	–	–	–	–	–	–
Стрий	–	–	–	–	–	–	–	–
Трускавець	–	–	–	–	–	–	–	–
Червоноград	–	–	–	–	–	–	–	–

	У т.ч. господарства населення							
	2000	2005	2006	2007	2008	2009	2010	2011
Всього по області	10,8	10,9	12,4	5,9	4,5	1,5	1,7	1,5
Бродівський	0,7	0,8	1,1	0,3	0,4	0,2	0,2	0,2
Буський	0,7	0,4	0,5	0,2	0,3	0,1	0,1	0,0
Городоцький	0,4	0,8	0,7	0,5	0,2	0,0	0,0	0,1
Дрогобицький	0,0	0,1	0,0	0,0	–	–	–	–
Жидачівський	0,5	0,7	0,7	0,4	0,4	0,1	0,1	0,1
Жовківський	1,2	1,1	1,2	0,7	0,2	0,0	0,1	0,1
Золочівський	0,7	0,5	0,7	0,2	0,4	0,2	0,1	0,1
Кам'янка-Бузький	0,7	1,0	0,7	0,4	0,4	0,1	0,1	0,1
Миколаївський	0,3	0,2	0,3	0,1	0,1	0,1	0,0	0,0
Мостиський	0,5	0,6	0,5	0,1	0,1	0,0	–	–
Перемишлянський	1,0	0,5	0,8	0,3	0,3	0,1	0,1	0,1
Пустомитівський	0,7	0,7	0,9	0,2	0,2	0,1	0,1	0,1
Радехівський	1,2	0,7	0,5	0,3	0,4	0,2	0,2	0,1
Самбірський	0,1	0,4	0,5	0,1	0,0	0,0	0,0	–
Сколівський	–	–	–	–	–	–	–	–
Сокальський	1,7	1,7	2,7	1,9	1,0	0,3	0,5	0,5
Старосамбірський	0,2	0,3	0,3	0,1	0,0	0,0	–	–
Стрийський	0,0	0,2	0,0	0,0	0,0	0,0	0,1	0,0
Турківський	–	–	–	–	–	–	–	–
Яворівський	0,2	0,2	0,3	0,1	0,1	0,0	0,0	0,0
Львів	–	–	–	–	–	–	–	–
Борислав	–	–	–	–	–	–	–	–
Дрогобич	–	–	–	–	–	–	–	–
Моршин	...	–	–	–	–	–	–	–
Новий Розділ	...	–	0,0	–	0,0	0,0	0,0	0,0
Самбір	–	–	–	–	–	–	–	–
Стрий	–	–	–	–	–	–	–	–
Трускавець	–	–	–	–	–	–	–	–
Червоноград	–	–	–	–	–	–	–	–

2.19. Площа посадки картоплі

(тис.га)

	Усі категорії господарств							
	2000	2005	2006	2007	2008	2009	2010	2011
Всього по області	106,0	99,7	94,4	94,0	92,4	95,5	95,1	96,5
Бродівський	4,1	3,3	3,4	3,4	3,5	3,6	3,7	3,9
Буський	3,8	2,7	2,6	2,5	2,6	2,6	2,6	2,8
Городоцький	5,4	5,0	4,4	4,2	4,6	4,6	4,5	4,9
Дрогобицький	6,6	7,6	6,4	6,8	6,4	6,5	6,3	6,4
Жидачівський	5,4	5,1	5,0	5,0	4,8	5,0	4,5	4,1
Жовківський	8,2	7,8	7,2	7,2	7,3	7,7	7,6	7,7
Золочівський	3,4	3,9	3,7	3,9	3,8	4,0	3,8	4,0
Кам'янка-Бузький	5,2	4,3	4,2	4,5	4,8	5,2	5,3	5,7
Миколаївський	3,6	3,3	3,2	3,2	3,1	3,1	3,2	3,2
Мостиський	4,4	4,2	4,2	4,1	3,9	4,1	4,2	4,2
Перемишлянський	4,6	3,7	3,8	3,6	3,2	3,2	3,3	3,2
Пустомитівський	7,6	8,2	7,8	7,9	7,3	7,8	8,1	8,2
Радехівський	4,2	2,4	2,4	2,6	2,9	3,1	3,2	3,2
Самбірський	5,7	4,8	4,8	4,4	4,4	4,4	4,4	4,2
Сколівський	3,5	3,1	2,1	2,1	2,0	2,1	2,1	2,1
Сокальський	6,5	5,6	6,0	6,3	6,5	6,8	6,7	6,6
Старосамбірський	6,3	6,3	5,9	5,7	5,7	5,8	5,7	5,7
Стрийський	5,4	5,4	4,7	4,5	4,2	4,4	4,4	4,3
Турківський	3,3	3,1	2,9	2,9	2,8	2,8	2,8	2,6
Яворівський	7,3	8,2	8,1	7,6	7,2	7,3	7,3	8,1
Львів	0,3	0,2	0,2	0,2	0,2	0,2	0,2	0,2
Борислав	0,4	0,4	0,4	0,4	0,4	0,4	0,4	0,4
Дрогобич	0,4	0,4	0,4	0,4	0,4	0,4	0,4	0,4
Моршин	...	0,1	0,1	0,1	0,0	0,0	0,0	0,0
Новий Розділ	...	0,1	0,1	0,1	0,1	0,1	0,1	0,1
Самбір	0,1	0,2	0,1	0,1	0,1	0,1	0,1	0,1
Стрий	0,1	0,1	0,1	0,1	0,1	0,1	0,1	0,1
Трускавець	0,0	0,0	0,0	0,0	0,0	0,0	0,0	0,0
Червоноград	0,2	0,2	0,2	0,2	0,1	0,1	0,1	0,1

Продовження табл. 2.19

	У т.ч сільськогосподарські підприємства							
	2000	2005	2006	2007	2008	2009	2010	2011
Всього по області	1,4	0,8	0,7	1,5	1,8	2,0	2,3	2,9
Бродівський	0,0	0,0	0,0	0,0	0,0	0,0	0,0	0,0
Буський	0,0	0,0	0,0	0,0	0,0	0,0	0,0	0,1
Городоцький	0,1	0,0	0,0	0,0	0,0	0,0	0,0	0,0
Дрогобицький	0,1	0,0	0,0	0,0	0,0	0,0	0,0	0,0
Жидачівський	0,1	0,1	0,1	0,1	0,1	0,1	0,1	0,2
Жовківський	0,3	0,2	0,1	0,1	0,2	0,2	0,2	0,2
Золочівський	0,0	0,0	0,0	0,0	0,0	0,0	0,0	0,0
Кам'янка-Бузький	0,2	0,0	0,1	0,7	0,9	1,2	1,2	1,6
Миколаївський	0,1	0,0	0,1	0,2	0,2	0,2	0,3	0,3
Мостиський	0,0	0,1	0,1	0,1	0,1	0,0	0,0	0,0
Перемишлянський	0,0	0,0	0,0	0,0	0,0	0,0	0,0	0,0
Пустомитівський	0,1	0,1	0,1	0,1	0,1	0,2	0,2	0,2
Радехівський	0,0	0,0	0,0	0,0	0,0	0,0	0,0	0,0
Самбірський	0,1	0,0	0,0	0,0	0,0	0,0	0,0	0,0
Сколівський	0,0	0,0	0,0	0,0	0,0	0,0	0,0	0,0
Сокальський	0,1	0,1	0,0	0,1	0,0	0,0	0,1	0,0
Старосамбірський	0,1	0,1	0,0	0,0	0,1	0,1	0,1	0,1
Стрийський	0,1	0,1	0,0	0,0	0,1	0,0	0,1	0,1
Турківський	0,0	0,0	0,0	0,1	–	–	0,0	0,0
Яворівський	0,0	0,0	0,1	–	0,0	0,0	0,0	0,1
Львів	0,0	0,0	–	0,0	0,0	0,0	0,0	0,0
Борислав	–	–	–	–	–	–	–	–
Дрогобич	–	–	–	–	–	–	–	–
Моршин	...	–	–	–	–	–	–	–
Новий Розділ	...	–	–	–	–	–	–	–
Самбір	–	–	–	–	–	–	–	–
Стрий	–	–	–	–	–	–	–	–
Трускавець	–	–	–	–	–	–	–	–
Червоноград	–	–	–	–	–	–	–	–

	У т.ч. господарства населення							
	2000	2005	2006	2007	2008	2009	2010	2011
Всього по області	104,6	98,9	93,7	92,5	90,6	93,5	92,8	93,6
Бродівський	4,1	3,3	3,4	3,4	3,5	3,6	3,8	3,9
Буський	3,8	2,6	2,6	2,5	2,6	2,6	2,6	2,7
Городоцький	5,3	5,0	4,4	4,2	4,6	4,6	4,5	4,9
Дрогобицький	6,5	7,6	6,4	6,8	6,4	6,5	6,3	6,4
Жидачівський	5,3	5,1	4,9	4,9	4,7	4,9	4,5	3,9
Жовківський	7,9	7,6	7,1	7,1	7,1	7,5	7,4	7,5
Золочівський	3,4	3,8	3,7	3,9	3,8	4,0	3,8	4,0
Кам'янка-Бузький	5,0	4,2	4,1	3,8	3,9	4,0	4,1	4,1
Миколаївський	3,5	3,3	3,1	3,0	2,9	2,9	2,9	2,9
Мостиський	4,4	4,1	4,1	4,0	3,8	4,1	4,1	4,2
Перемишлянський	4,6	3,7	3,8	3,6	3,2	3,2	3,2	3,2
Пустомитівський	7,5	8,1	7,7	7,8	7,2	7,6	7,9	8,0
Радехівський	4,2	2,4	2,4	2,6	2,9	3,1	3,2	3,2
Самбірський	5,6	4,8	4,8	4,4	4,4	4,4	4,4	4,2
Сколівський	3,5	3,1	2,1	2,1	2,0	2,1	2,1	2,1
Сокальський	6,4	5,6	6,0	6,2	6,5	6,8	6,7	6,6
Старосамбірський	6,2	6,3	5,9	5,7	5,6	5,7	5,6	5,6
Стрийський	5,3	5,4	4,7	4,5	4,1	4,4	4,3	4,2
Турківський	3,3	3,1	2,9	2,8	2,8	2,8	2,8	2,6
Яворівський	7,3	8,1	8,0	7,6	7,2	7,3	7,2	8,0
Львів	0,3	0,2	0,2	0,2	0,2	0,2	0,2	0,2
Борислав	0,4	0,4	0,4	0,4	0,4	0,4	0,4	0,4
Дрогобич	0,4	0,4	0,4	0,4	0,4	0,4	0,4	0,4
Моршин	...	0,1	0,1	0,1	0,0	0,0	0,0	0,0
Новий Розділ	...	0,1	0,1	0,1	0,1	0,1	0,1	0,1
Самбір	0,1	0,2	0,1	0,1	0,1	0,1	0,1	0,1
Стрий	0,1	0,1	0,1	0,1	0,1	0,1	0,1	0,1
Трускавець	0,0	0,0	0,0	0,0	0,0	0,0	0,0	0,0
Червоноград	0,2	0,2	0,2	0,2	0,1	0,1	0,1	0,1

2.20. Посівна площа овочів

(тис.га)

	Усі категорії господарств							
	2000	2005	2006	2007	2008	2009	2010	2011
Всього по області	19,8	20,7	20,8	20,7	22,3	22,6	23,0	24,6
Бродівський	1,1	1,0	1,0	1,1	1,3	1,3	1,4	1,5
Буський	0,4	0,5	0,5	0,6	0,4	0,4	0,4	0,4
Городоцький	0,8	0,8	0,7	0,7	0,8	1,1	1,2	1,5
Дрогобицький	0,7	1,5	1,4	1,5	1,4	1,5	1,5	1,7
Жидачівський	0,6	0,6	0,6	0,6	0,7	0,7	0,7	0,7
Жовківський	3,9	4,2	4,1	4,2	4,6	4,2	4,3	4,6
Золочівський	0,8	0,7	0,6	0,6	0,6	0,7	0,8	0,9
Кам'янка-Бузький	0,7	0,8	1,1	0,9	1,0	1,1	1,1	1,3
Миколаївський	0,5	0,5	0,5	0,5	0,8	0,7	0,6	0,7
Мостиський	0,7	0,8	0,9	0,9	1,0	1,0	1,0	1,0
Перемишлянський	1,0	0,6	0,6	0,6	0,6	0,6	0,6	0,6
Пустомитівський	2,2	2,6	2,6	2,6	3,0	3,1	3,1	3,2
Радехівський	0,6	0,5	0,4	0,4	0,4	0,4	0,5	0,5
Самбірський	0,6	0,5	0,6	0,5	0,6	0,6	0,6	0,6
Сколівський	0,2	0,1	0,2	0,1	0,2	0,2	0,2	0,2
Сокальський	1,5	1,2	1,1	1,1	1,3	1,3	1,3	1,3
Старосамбірський	0,9	0,7	0,7	0,8	0,8	0,8	0,8	0,8
Стрийський	0,7	0,8	0,8	0,7	0,7	0,8	0,8	0,8
Турківський	0,4	0,1	0,2	0,2	0,2	0,2	0,1	0,1
Яворівський	1,2	1,8	1,8	1,8	1,7	1,7	1,7	2,0
Львів	0,1	0,1	0,1	0,1	0,1	0,1	0,1	0,1
Борислав	0,0	0,1	0,1	0,0	0,0	0,0	0,0	0,0
Дрогобич	0,1	0,1	0,1	0,1	0,1	0,1	0,1	0,1
Моршин	...	0,0	0,0	0,0	0,0	0,0	0,0	0,0
Новий Розділ	...	0,0	0,0	0,0	0,0	0,0	0,0	0,0
Самбір	0,0	0,0	0,0	0,0	0,0	0,0	0,0	0,0
Стрий	0,0	0,0	0,0	0,0	0,0	0,0	0,0	0,0
Трускавець	0,0	0,0	0,0	0,0	0,0	0,0	0,0	0,0
Червоноград	0,1	0,1	0,1	0,1	0,0	0,0	0,1	0,0

	У т.ч. сільськогосподарські підприємства							
	2000	2005	2006	2007	2008	2009	2010	2011
Всього по області	1,6	1,3	1,8	1,5	2,4	1,4	1,5	1,8
Бродівський	0,3	0,5	0,6	0,5	0,6	0,6	0,6	0,7
Буський	0,1	0,2	0,2	0,3	0,0	0,0	0,0	0,0
Городоцький	0,1	0,1	0,0	0,0	0,0	0,0	0,0	0,0
Дрогобицький	0,0	0,0	0,0	–	0,0	0,0	0,0	0,0
Жидачівський	0,1	0,0	0,1	0,0	0,2	0,2	0,2	0,2
Жовківський	0,2	0,2	0,2	0,2	0,2	0,2	0,2	0,3
Золочівський	0,1	0,0	0,0	0,0	0,0	0,0	0,0	0,0
Кам'янка-Бузький	0,0	0,1	0,3	0,2	0,2	0,0	0,1	0,1
Миколаївський	0,1	0,0	0,1	0,1	0,4	0,2	0,1	0,1
Мостиський	0,1	0,1	0,1	0,0	0,1	0,0	0,0	0,0
Перемишлянський	0,1	0,0	0,0	0,0	–	0,0	0,0	0,0
Пустомитівський	0,3	0,1	0,1	0,1	0,5	0,1	0,1	0,2
Радехівський	0,1	0,0	0,0	0,0	0,0	0,0	0,1	0,1
Самбірський	0,0	0,0	0,1	0,0	0,1	0,0	0,0	0,0
Сколівський	0,0	0,0	0,0	0,0	0,0	–	0,0	0,0
Сокальський	0,0	0,0	0,0	0,1	0,1	0,1	0,1	0,1
Старосамбірський	0,0	0,0	0,0	0,0	0,0	0,0	0,0	0,0
Стрийський	0,0	0,0	0,0	0,0	0,0	0,0	0,0	0,0
Турківський	0,0	–	–	–	–	–	–	–
Яворівський	0,0	0,0	0,0	0,0	0,0	0,0	0,0	0,0
Львів	0,0	0,0	0,0	0,0	0,0	0,0	0,0	0,0
Борислав	–	–	–	–	–	–	–	–
Дрогобич	–	–	–	–	–	–	–	–
Моршин	...	–	–	–	–	–	–	–
Новий Розділ	...	–	–	–	–	–	–	–
Самбір	–	0,0	–	–	–	–	–	–
Стрий	–	–	–	–	–	–	–	–
Трускавець	0,0	–	–	–	–	–	–	–
Червоноград	–	–	–	–	–	–	–	–

	У т.ч. господарства населення							
	2000	2005	2006	2007	2008	2009	2010	2011
Всього по області	18,2	19,4	19,0	19,2	19,9	21,2	21,5	22,8
Бродівський	0,8	0,5	0,4	0,6	0,7	0,7	0,8	0,8
Буський	0,3	0,4	0,3	0,3	0,4	0,4	0,4	0,4
Городоцький	0,7	0,8	0,7	0,7	0,8	1,1	1,2	1,5
Дрогобицький	0,7	1,4	1,4	1,5	1,4	1,5	1,5	1,7
Жидачівський	0,5	0,6	0,5	0,6	0,5	0,5	0,5	0,5
Жовківський	3,7	4,0	3,9	4,0	4,4	4,0	4,1	4,3
Золочівський	0,7	0,6	0,6	0,6	0,6	0,7	0,8	0,9
Кам'янка-Бузький	0,7	0,7	0,8	0,7	0,8	1,1	1,0	1,2
Миколаївський	0,4	0,5	0,4	0,4	0,4	0,5	0,5	0,6
Мостиський	0,6	0,8	0,8	0,9	0,9	1,0	1,0	1,0
Перемишлянський	0,9	0,6	0,6	0,6	0,6	0,6	0,6	0,6
Пустомитівський	1,9	2,5	2,5	2,5	2,5	3,0	3,0	3,0
Радехівський	0,5	0,5	0,4	0,4	0,4	0,4	0,4	0,4
Самбірський	0,6	0,5	0,5	0,5	0,5	0,6	0,5	0,6
Сколівський	0,2	0,1	0,2	0,1	0,2	0,2	0,2	0,2
Сокальський	1,5	1,1	1,1	1,0	1,2	1,2	1,3	1,2
Старосамбірський	0,9	0,7	0,7	0,8	0,8	0,8	0,8	0,8
Стрийський	0,7	0,8	0,8	0,7	0,7	0,8	0,8	0,8
Турківський	0,4	0,1	0,2	0,2	0,2	0,2	0,2	0,1
Яворівський	1,2	1,8	1,8	1,8	1,7	1,7	1,7	2,0
Львів	0,1	0,1	0,1	0,1	0,1	0,1	0,1	0,1
Борислав	0,0	0,1	0,1	0,0	0,0	0,0	0,0	0,0
Дрогобич	0,1	0,1	0,1	0,1	0,1	0,1	0,1	0,1
Моршин	...	0,0	0,0	0,0	0,0	0,0	0,0	0,0
Новий Розділ	...	0,0	0,0	0,0	0,0	0,0	0,0	0,0
Самбір	0,0	0,0	0,0	0,0	0,0	0,0	0,0	0,0
Стрий	0,0	0,0	0,0	0,0	0,0	0,0	0,0	0,0
Трускавець	0,0	0,0	0,0	0,0	0,0	0,0	0,0	0,0
Червоноград	0,1	0,1	0,1	0,1	0,0	0,0	0,0	0,0

2.21. Посівна площа кормових культур

(тис.га)

	Усі категорії господарств							
	2000	2005	2006	2007	2008	2009	2010	2011
Всього по області	263,7	153,0	132,2	126,1	114,7	111,7	108,4	107,0
Бродівський	12,4	5,6	5,1	5,8	4,9	5,6	6,0	5,4
Буський	7,9	5,0	2,8	3,3	1,8	2,2	1,7	1,5
Городоцький	12,4	5,1	3,4	2,7	2,3	2,0	1,7	2,3
Дрогобицький	20,0	12,1	7,7	6,9	5,8	6,4	6,4	7,5
Жидачівський	12,0	6,1	5,3	5,5	5,2	5,4	5,8	5,3
Жовківський	18,4	12,9	12,5	11,5	9,4	8,8	8,2	8,2
Золочівський	9,1	3,8	2,9	3,6	3,2	2,9	2,7	2,8
Кам'янка-Бузький	15,1	8,1	7,0	4,6	4,0	3,5	2,6	2,0
Миколаївський	5,6	3,1	2,9	3,0	3,7	3,3	3,5	5,1
Мостиський	15,6	10,7	11,1	10,3	9,0	8,7	8,1	8,4
Перемишлянський	10,6	4,8	4,2	5,1	6,0	6,0	5,1	4,3
Пустомитівський	7,2	7,7	6,8	7,6	7,1	6,0	6,4	6,2
Радехівський	15,3	5,6	3,4	3,5	3,2	3,1	3,2	3,2
Самбірський	16,3	8,4	5,9	4,1	3,7	3,8	3,6	3,3
Сколівський	8,3	7,7	7,4	7,5	7,4	7,6	7,6	7,5
Сокальський	24,6	10,0	8,7	8,8	7,2	6,6	5,7	6,1
Старосамбірський	13,4	9,0	8,9	8,0	7,8	7,5	7,7	7,6
Стрийський	13,1	5,5	5,3	4,1	4,2	3,8	4,1	4,2
Турківський	7,8	13,6	13,6	12,7	12,6	12,4	12,4	11,0
Яворівський	17,9	8,0	7,2	7,4	6,1	6,0	5,8	5,0
Львів	0,6	0,1	–	0,0	0,0	0,0	0,0	0,0
Борислав	0,1	0,1	0,1	0,1	0,1	0,1	0,1	0,1
Дрогобич	0,0	0,0	0,0	0,0	0,0	0,0	0,0	0,0
Моршин	...	–	–	–	–	–	–	–
Новий Розділ	...	0,0	0,0	0,0	0,0	0,0	0,0	0,0
Самбір	0,0	0,0	0,0	0,0	0,0	0,0	0,0	0,0
Стрий	0,0	0,0	0,0	0,0	0,0	0,0	0,0	0,0
Трускавець	–	–	–	–	–	–	–	–
Червоноград	–	–	–	–	–	–	–	–

	У т.ч. сільськогосподарські підприємства							
	2000	2005	2006	2007	2008	2009	2010	2011
Всього по області	160,0	49,9	39,2	31,8	27,8	26,6	22,6	23,8
Бродівський	9,7	2,7	2,6	2,8	2,5	3,0	2,9	2,4
Буський	7,0	3,2	1,4	1,9	1,0	1,2	0,7	0,7
Городоцький	9,4	1,2	0,9	0,5	0,4	0,4	0,5	0,5
Дрогобицький	7,1	3,2	2,9	2,6	1,9	2,1	1,7	1,7
Жидачівський	8,2	2,1	1,3	1,0	0,7	0,7	0,9	1,0
Жовківський	9,1	4,3	4,3	4,0	3,2	3,1	2,7	2,8
Золочівський	7,4	1,3	0,7	0,9	1,1	0,8	0,5	0,6
Кам'янка-Бузький	12,5	5,2	4,4	1,9	1,4	0,6	0,4	0,2
Миколаївський	4,4	1,8	1,9	1,7	2,2	1,8	1,9	3,3
Мостиський	9,0	2,0	1,9	1,1	0,9	1,0	0,9	1,1
Перемишлянський	6,4	0,4	0,3	0,2	2,2	2,2	0,8	0,7
Пустомитівський	4,8	1,6	1,4	1,3	1,5	1,4	1,4	1,7
Радехівський	13,8	3,6	2,2	2,2	1,9	2,0	2,2	2,3
Самбірський	8,4	5,5	2,9	1,8	0,9	1,2	1,0	1,0
Сколівський	0,0	0,0	0,0	0,0	0,0	0,0	0,0	0,0
Сокальський	22,0	6,2	5,6	5,2	4,2	3,4	2,4	2,5
Старосамбірський	2,2	0,9	1,0	0,5	0,3	0,3	0,5	0,5
Стрийський	10,4	2,6	2,2	1,1	0,5	0,6	0,6	0,4
Турківський	0,2	0,1	0,1	0,1	0,1	0,1	0,1	0,0
Яворівський	7,4	1,9	1,2	1,0	0,9	0,7	0,5	0,4
Львів	0,6	0,1	0,0	0,0	0,0	0,0	0,0	0,0
Борислав	–	–	–	–	–	–	–	–
Дрогобич	0,0	0,0	0,0	0,0	0,0	0,0	–	0,0
Моршин	...	–	–	–	–	–	–	–
Новий Розділ	...	–	–	–	–	–	–	–
Самбір	–	0,0	0,0	0,0	–	–	–	–
Стрий	–	–	–	–	–	–	–	–
Трускавець	–	–	–	–	–	–	–	–
Червоноград	–	–	–	–	–	–	–	–

	У т.ч. господарства населення							
	2000	2005	2006	2007	2008	2009	2010	2011
Всього по області	103,7	103,1	93,0	94,3	86,9	85,1	85,8	83,2
Бродівський	2,7	2,9	2,5	3,0	2,4	2,6	3,0	3,0
Буський	0,9	1,8	1,4	1,4	0,8	1,0	1,0	0,8
Городоцький	3,0	3,9	2,5	2,2	1,9	1,6	1,2	1,8
Дрогобицький	12,9	8,9	4,8	4,3	3,9	4,3	4,7	5,8
Жидачівський	3,8	4,0	4,0	4,5	4,5	4,7	4,9	4,3
Жовківський	9,3	8,7	8,2	7,5	6,2	5,7	5,6	5,4
Золочівський	1,7	2,5	2,2	2,7	2,1	2,1	2,2	2,2
Кам'янка-Бузький	2,6	2,9	2,6	2,7	2,6	2,9	2,2	1,8
Миколаївський	1,2	1,3	1,0	1,3	1,5	1,5	1,6	1,8
Мостиський	6,6	8,7	9,2	9,2	8,1	7,7	7,2	7,3
Перемишлянський	4,2	4,4	3,9	4,9	3,8	3,8	4,3	3,6
Пустомитівський	2,4	6,0	5,4	6,3	5,6	4,6	5,0	4,5
Радехівський	1,5	2,0	1,2	1,3	1,3	1,1	1,0	0,9
Самбірський	7,9	2,9	3,0	2,3	2,8	2,6	2,6	2,3
Сколівський	8,3	7,7	7,4	7,5	7,4	7,6	7,5	7,5
Сокальський	2,6	3,8	3,1	3,6	3,0	3,2	3,3	3,6
Старосамбірський	11,2	8,1	7,9	7,5	7,5	7,2	7,2	7,1
Стрийський	2,7	2,9	3,1	3,0	3,7	3,2	3,5	3,8
Турківський	7,6	13,5	13,5	12,6	12,5	12,3	12,4	11,0
Яворівський	10,5	6,1	6,0	6,4	5,2	5,3	5,3	4,6
Львів	0,0	0,0	0,0	0,0	0,0	0,0	0,0	0,0
Борислав	0,1	0,1	0,1	0,1	0,1	0,1	0,1	0,1
Дрогобич	0,0	0,0	0,0	0,0	0,0	0,0	0,0	0,0
Моршин	...	—	—	—	—	—	—	—
Новий Розділ	...	0,0	0,0	0,0	0,0	0,0	0,0	0,0
Самбір	0,0	0,0	0,0	0,0	0,0	0,0	0,0	0,0
Стрий	0,0	0,0	0,0	0,0	0,0	0,0	0,0	0,0
Трускавець	—	—	—	—	—	—	—	—
Червоноград	—	—	—	—	—	—	—	—

2.22. Виробництво основних сільськогосподарських культур господарствами усіх категорій

(тис.ц)

	Зернових і зернобобових культур							
	2000	2005	2006	2007	2008	2009	2010	2011
Всього по області	4814	6268	5874	6115	8372	8225	6227	9616
Бродівський	363	500	436	420	561	504	503	747
Буський	270	480	442	445	596	614	535	849
Городоцький	169	366	318	352	578	476	282	534
Дрогобицький	142	157	140	144	181	223	213	282
Жидачівський	219	272	235	207	552	596	335	604
Жовківський	394	453	436	411	513	497	430	550
Золочівський	374	506	527	728	974	1090	527	988
Кам'янка-Бузький	314	308	302	298	423	463	324	574
Миколаївський	144	149	127	115	166	142	150	186
Мостиський	225	256	265	265	318	337	287	431
Перемишлянський	251	254	244	245	296	300	215	310
Пустомитівський	271	484	455	487	727	529	350	454
Радехівський	313	457	439	473	650	626	610	894
Самбірський	229	239	240	253	266	289	237	377
Сколівський	5	10	6	4	6	6	5	9
Сокальський	642	789	741	772	1028	965	684	1037
Старосамбірський	154	156	141	133	132	145	117	162
Стрийський	118	166	124	114	145	155	176	278
Турківський	24	27	27	27	26	28	30	36
Яворівський	185	236	226	220	231	236	214	311
Львів	7	1	1	0	1	1	0	0
Борислав	1	1	1	1	1	1	1	1
Дрогобич	0	0	0	0	0	0	0	0
Моршин	...	0	0	0	—	—	—	—
Новий Розділ	...	1	1	1	1	2	2	2
Самбір	0	0	0	0	0	0	0	0
Стрий	0	0	0	0	0	0	0	0
Трускавець	—	—	—	—	—	—	—	—
Червоноград	0	0	0	0	0	0	0	0

	Цукрових буряків (фабричних)							
	2000	2005	2006	2007	2008	2009	2010	2011
Всього по області	4006	4373	6026	4986	5840	3162	5295	6738
Бродівський	289	405	752	535	1129	903	648	754
Буський	246	244	339	286	332	354	447	839
Городоцький	114	129	147	63	40	12	7	12
Дрогобицький	27	10	2	1	–	–	–	–
Жидачівський	249	248	297	213	219	31	21	23
Жовківський	192	298	292	133	85	25	40	56
Золочівський	286	632	1062	1534	1569	181	1306	1364
Кам'янка-Бузький	311	296	313	214	296	254	787	926
Миколаївський	123	75	56	13	14	4	2	2
Мостиський	97	79	72	26	15	2	–	–
Перемишлянський	120	114	179	115	93	52	104	62
Пустомитівський	133	148	132	29	68	16	11	16
Радехівський	347	300	491	413	565	375	556	1280
Самбірський	188	161	174	25	15	1	0	0
Сколівський	–	–	–	–	–	–	–	–
Сокальський	1192	1148	1637	1370	1370	940	1359	1404
Старосамбірський	50	46	32	7	4	2	–	–
Стрийський	9	1	0	0	1	–	0	0
Турківський	–	–	–	–	–	–	–	–
Яворівський	32	39	49	9	24	10	7	–
Львів	1	–	–	–	0	–	–	–
Борислав	–	–	–	–	–	–	–	–
Дрогобич	–	–	–	–	–	–	–	–
Моршин	...	–	–	–	–	–	–	–
Новий Розділ	...	0	0	–	1	0	0	0
Самбір	0	–	–	–	–	–	–	–
Стрий	–	–	–	–	–	–	–	–
Трускавець	–	–	–	–	–	–	–	–
Червоноград	–	–	–	–	–	–	–	–

	Картоплі							
	2000	2005	2006	2007	2008	2009	2010	2011
Всього по області	15103	12973	14717	15218	13708	15040	12588	18249
Бродівський	764	526	636	627	598	647	692	820
Буський	453	436	515	497	451	467	392	635
Городоцький	958	755	680	731	663	707	592	945
Дрогобицький	747	843	848	874	762	826	595	979
Жидачівський	603	663	770	724	660	734	400	772
Жовківський	1457	955	1168	1231	1087	1203	934	1535
Золочівський	674	457	606	640	554	588	500	835
Кам'янка-Бузький	1045	686	811	979	920	1150	1101	1217
Миколаївський	739	412	472	457	415	453	395	579
Мостиський	791	741	786	765	661	726	732	785
Перемишлянський	732	381	454	484	478	501	413	541
Пустомитівський	997	970	1099	1174	1058	1173	1095	1730
Радохівський	643	384	443	487	481	532	565	691
Самбірський	691	597	707	766	676	758	507	759
Сколівський	315	257	209	199	180	210	173	283
Сокальський	1015	923	1174	1176	1122	1210	1169	1340
Старосамбірський	787	715	800	866	799	847	499	969
Стрийський	532	708	731	669	552	634	406	666
Турківський	322	279	311	335	299	316	257	380
Яворівський	645	1086	1261	1279	1092	1139	1020	1549
Львів	34	29	34	39	34	36	30	47
Борислав	53	44	52	64	50	56	38	59
Дрогобич	53	44	52	52	49	54	38	59
Моршин	...	11	13	13	0	0	0	0
Новий Розділ	...	8	10	12	13	14	9	14
Самбір	15	19	23	26	24	26	17	26
Стрий	9	8	10	12	11	11	8	13
Трускавець	3	2	2	2	0	0	0	0
Червоноград	26	34	40	38	19	22	11	21

	Овочів - всього							
	2000	2005	2006	2007	2008	2009	2010	2011
Всього по області	2686	3796	4026	4324	4223	4120	4119	4696
Бродівський	145	114	113	142	153	159	172	178
Буський	46	80	86	92	83	85	92	100
Городоцький	121	181	155	165	173	227	232	365
Дрогобицький	95	212	221	252	250	240	233	269
Жидачівський	42	107	113	116	114	116	106	136
Жовківський	732	775	809	934	1005	907	833	928
Золочівський	94	125	131	135	120	122	153	166
Кам'янка-Бузький	148	191	250	242	222	224	205	266
Миколаївський	46	92	86	87	127	83	89	133
Мостиський	93	157	179	179	175	166	182	184
Перемишлянський	120	107	122	127	105	99	92	103
Пустомитівський	210	547	580	625	572	601	630	684
Радехівський	42	94	91	94	79	80	76	85
Самбірський	56	106	111	122	108	116	126	115
Сколівський	12	22	25	25	25	23	23	26
Сокальський	210	240	253	270	265	263	274	262
Старосамбірський	142	99	113	119	128	111	133	127
Стрийський	89	141	160	164	138	138	118	131
Турківський	44	20	21	23	25	22	22	21
Яворівський	151	306	319	341	287	270	275	352
Львів	25	40	45	32	30	30	16	25
Борислав	4	6	6	6	6	6	6	6
Дрогобич	10	15	16	14	15	14	15	16
Моршин	...	4	5	4	4	4	3	4
Новий Розділ	...	2	2	1	2	1	1	2
Самбір	2	3	3	3	3	3	3	3
Стрий	2	3	3	3	2	3	2	2
Трускавець	0	0	0	0	0	0	0	0
Червоноград	5	7	8	7	7	7	7	7

	Кормових коренеплодів і цукрових буряків на годівлю худоби							
	2000	2005	2006	2007	2008	2009	2010	2011
Всього по області	5850	6658	5637	5700	5339	5142	4458	4547
Бродівський	342	281	211	370	244	274	268	253
Буський	143	346	261	183	160	135	109	117
Городоцький	323	304	208	209	166	132	95	166
Дрогобицький	346	231	195	188	236	244	160	222
Жидачівський	613	573	546	467	537	468	363	306
Жовківський	608	508	544	445	548	540	324	347
Золочівський	156	292	223	205	212	195	175	176
Кам'янка-Бузький	374	252	216	178	206	230	200	220
Миколаївський	150	229	157	189	214	169	144	165
Мостиський	224	299	334	314	206	336	290	298
Перемишлянський	261	316	207	235	229	169	249	222
Пустомитівський	160	556	417	545	388	293	320	350
Радехівський	196	301	246	266	257	218	165	128
Самбірський	306	284	253	292	245	233	226	225
Сколівський	76	56	51	58	75	71	67	63
Сокальський	839	843	651	661	463	613	476	474
Старосамбірський	364	292	281	279	241	240	243	311
Стрийський	126	191	201	182	175	149	140	148
Турківський	59	64	62	62	74	64	64	54
Яворівський	176	429	362	362	455	357	369	291
Львів	6	4	4	3	2	4	4	4
Борислав	0	1	1	1	1	1	1	1
Дрогобич	1	2	2	2	2	3	2	2
Моршин	...	—	—	—	—	—	—	—
Новий Розділ	...	2	2	2	2	2	2	2
Самбір	1	2	2	2	1	2	2	2
Стрий	0	0	0	0	0	0	0	0
Трускавець	—	—	—	—	—	—	—	—
Червоноград	—	—	—	—	—	—	—	—

2.23. Виробництво основних сільськогосподарських культур у сільськогосподарських підприємствах

(тис.ц)

	Зернових і зернобобових культур у вазі після доробки							
	2000	2005	2006	2007	2008	2009	2010	2011
Всього по області	2600	2849	2480	2872	4805	4662	3240	5665
Бродівський	253	310	242	228	340	289	299	498
Буський	162	265	227	240	387	410	343	624
Городоцький	93	148	120	156	357	248	116	286
Дрогобицький	63	35	31	36	41	88	81	108
Жидачівський	148	148	119	100	450	490	258	498
Жовківський	149	139	117	123	178	155	173	203
Золочівський	247	363	389	595	821	935	433	832
Кам'янка-Бузький	170	131	116	122	224	259	139	296
Миколаївський	101	63	43	37	90	65	88	102
Мостиський	79	61	55	62	86	108	40	199
Перемишлянський	69	43	33	34	115	132	67	93
Пустомитівський	102	277	249	307	529	349	187	242
Радехівський	177	143	94	158	296	281	329	531
Самбірський	126	107	115	103	115	136	122	230
Сколівський	1	–	–	–	–	–	–	–
Сокальський	480	484	422	454	631	551	413	650
Старосамбірський	28	27	23	28	26	37	19	31
Стрийський	73	54	40	45	77	81	113	200
Турківський	0	–	0	–	–	–	–	0
Яворівський	72	51	44	44	42	47	20	42
Львів	7	0	1	0	0	1	0	0
Борислав	–	–	–	–	–	–	–	–
Дрогобич	0	–	–	–	–	–	–	–
Моршин	...	–	–	–	–	–	–	–
Новий Розділ	...	–	–	–	–	–	–	–
Самбір	0	–	0	0	–	–	–	–
Стрий	–	–	–	–	–	–	–	–
Трускавець	–	–	–	–	–	–	–	–
Червоноград	–	–	–	–	–	–	–	–

	Цукрових буряків (фабричних)							
	2000	2005	2006	2007	2008	2009	2010	2011
Всього по області	1906	2316	3804	3979	4575	2810	4969	6287
Бродівський	207	249	422	456	1009	854	603	690
Буський	115	170	262	266	258	330	440	830
Городоцький	51	18	52	–	–	–	–	–
Дрогобицький	23	5	–	–	–	–	–	–
Жидачівський	161	113	161	146	125	–	0	0
Жовківський	33	92	89	20	15	10	10	11
Золочівський	151	528	956	1510	1453	149	1284	1338
Кам'янка-Бузький	120	113	139	112	167	233	767	889
Миколаївський	93	38	18	5	0	–	–	–
Мостиський	13	3	0	–	–	–	–	–
Перемишлянський	23	18	69	72	33	40	97	44
Пустомитівський	13	16	7	–	–	–	0	0
Радехівський	103	157	340	325	422	322	504	1245
Самбірський	118	62	92	0	–	–	–	–
Сколівський	–	–	–	–	–	–	–	–
Сокальський	658	731	1188	1067	1093	872	1264	1240
Старосамбірський	7	1	–	–	–	–	–	–
Стрийський	7	1	–	–	–	–	–	–
Турківський	–	–	–	–	–	–	–	–
Яворівський	9	1	9	0	–	–	–	–
Львів	1	–	–	–	0	–	–	–
Борислав	–	–	–	–	–	–	–	–
Дрогобич	–	–	–	–	–	–	–	–
Моршин	...	–	–	–	–	–	–	–
Новий Розділ	...	–	–	–	–	–	–	–
Самбір	0	–	–	–	–	–	–	–
Стрий	–	–	–	–	–	–	–	–
Трускавець	–	–	–	–	–	–	–	–
Червоноград	–	–	–	–	–	–	–	–

	Картоплі							
	2000	2005	2006	2007	2008	2009	2010	2011
Всього по області	170	67	98	335	353	548	489	645
Бродівський	1	1	1	1	0	1	0	2
Буський	3	2	2	3	5	5	6	14
Городоцький	5	2	2	2	1	1	0	2
Дрогобицький	11	3	4	4	1	2	1	2
Жидачівський	6	5	3	6	8	8	13	38
Жовківський	29	16	15	17	16	19	16	26
Золочівський	1	2	2	3	1	1	1	3
Кам'янка-Бузький	42	3	28	230	240	427	378	405
Миколаївський	6	3	7	20	22	30	21	48
Мостиський	6	3	6	5	3	5	4	6
Перемишлянський	1	1	0	2	2	1	1	3
Пустомитівський	15	8	8	17	32	25	21	53
Радехівський	3	1	1	1	1	1	1	1
Самбірський	5	1	0	1	1	1	0	0
Сколівський	0	0	0	0	0	0	0	0
Сокальський	10	4	5	7	4	3	10	7
Старосамбірський	10	4	5	6	8	8	7	17
Стрийський	6	5	5	6	4	6	4	8
Турківський	1	0	0	–	–	–	0	0
Яворівський	6	3	4	4	4	4	5	10
Львів	3	0	-	0	0	0	0	0
Борислав	–	–	–	–	–	–	–	–
Дрогобич	–	–	–	–	–	–	–	–
Моршин	...	–	–	–	–	–	–	–
Новий Розділ	...	–	–	–	–	–	–	–
Самбір	–	–	–	–	–	–	–	–
Стрий	–	–	–	–	–	–	–	–
Трускавець	–	–	–	–	–	–	–	–
Червоноград	–	–	–	–	–	–	–	–

	Овочів							
	2000	2005	2006	2007	2008	2009	2010	2011
Всього по області	121	134	206	183	278	196	192	305
Бродівський	10	21	30	21	23	28	21	20
Буський	7	6	8	11	5	2	2	5
Городоцький	6	3	4	1	1	1	0	1
Дрогобицький	2	0	0	–	1	1	0	1
Жидачівський	3	3	6	7	25	29	33	50
Жовківський	20	19	21	32	32	29	22	38
Золочівський	3	2	3	2	1	1	0	3
Кам'янка-Бузький	4	15	51	35	32	6	10	22
Миколаївський	2	4	5	4	45	2	11	38
Мостиський	5	5	7	3	5	4	3	5
Перемишлянський	1	1	0	1	–	0	1	8
Пустомитівський	12	5	8	4	32	12	14	26
Радехівський	2	1	0	0	0	0	1	3
Самбірський	1	1	1	1	0	0	0	0
Сколівський	0	0	0	0	0	0	0	0
Сокальський	3	3	9	19	36	39	52	46
Старосамбірський	6	2	4	3	5	3	3	6
Стрийський	14	18	20	20	19	23	18	21
Турківський	0	–	–	–	–	–	–	–
Яворівський	5	2	2	2	1	1	1	4
Львів	15	23	27	17	15	15	0	8
Борислав	–	–	–	–	–	–	–	–
Дрогобич	–	–	–	–	–	–	–	–
Моршин	–	–	–	–	–	–	–	–
Новий Розділ	–	–	–	–	–	–	–	–
Самбір	–	0	0	–	–	–	–	–
Стрий	–	–	–	–	–	–	–	–
Трускавець	0	–	–	–	–	–	–	–
Червоноград	–	–	–	–	–	–	–	–

2.24. Виробництво основних сільськогосподарських культур у господарствах населення

(тис.ц)

	Зернових і зернобобових культур							
	2000	2005	2006	2007	2008	2009	2010	2011
Всього по області	2214	3419	3394	3243	3567	3563	2986	3951
Бродівський	110	190	194	192	221	215	204	249
Буський	108	215	215	205	209	204	192	225
Городоцький	76	218	198	196	221	228	166	248
Дрогобицький	79	122	109	108	140	135	132	174
Жидачівський	71	124	116	107	102	106	76	106
Жовківський	245	314	319	288	335	342	258	347
Золочівський	127	143	138	132	153	155	94	156
Кам'янка-Бузький	144	177	186	176	199	203	185	278
Миколаївський	43	86	84	77	76	77	62	84
Мостиський	145	195	210	203	232	228	247	232
Перемишлянський	182	211	211	211	181	169	148	217
Пустомитівський	169	207	206	180	198	180	163	212
Радехівський	136	314	345	315	354	345	281	363
Самбірський	103	132	125	151	151	153	115	147
Сколівський	4	10	6	4	6	6	5	9
Сокальський	162	305	319	318	397	414	271	387
Старосамбірський	126	129	118	105	106	108	98	131
Стрийський	46	112	84	69	68	74	63	78
Турківський	24	27	27	27	26	28	30	36
Яворівський	113	185	182	176	189	190	194	269
Львів	0	1	0	0	1	0	0	0
Борислав	1	1	1	1	1	1	1	1
Дрогобич	0	0	0	0	0	0	0	0
Моршин	...	0	0	0	–	–	–	–
Новий Розділ	...	1	1	2	1	2	1	2
Самбір	0	0	0	0	0	0	0	0
Стрий	0	0	0	0	0	0	0	0
Трускавець	–	–	–	–	–	–	–	–
Червоноград	0	0	0	0	0	0	0	0

	Цукрових буряків (фабричних)							
	2000	2005	2006	2007	2008	2009	2010	2011
Всього по області	2100	2057	2222	1007	1265	352	326	451
Бродівський	83	156	330	79	120	49	45	64
Буський	130	74	77	21	74	24	7	9
Городоцький	63	111	95	63	40	11	7	12
Дрогобицький	4	5	2	1	–	–	–	–
Жидачівський	88	135	136	67	94	31	21	23
Жовківський	159	206	203	113	70	14	31	45
Золочівський	135	104	106	24	116	33	22	26
Кам'янка-Бузький	191	183	174	102	129	21	20	37
Миколаївський	29	37	38	8	14	4	2	2
Мостиський	85	76	72	26	15	2	–	–
Перемишлянський	97	96	110	43	60	12	7	18
Пустомитівський	120	132	125	29	68	16	11	16
Радехівський	244	143	151	87	143	53	52	35
Самбірський	70	99	82	25	15	1	0	0
Сколівський	–	–	–	–	–	–	–	–
Сокальський	534	417	449	303	277	69	94	164
Старосамбірський	44	45	32	7	4	2	–	–
Стрийський	2	0	0	0	1	–	0	–
Турківський	–	–	–	–	–	–	–	–
Яворівський	22	38	40	9	24	10	7	–
Львів	–	–	–	–	–	–	–	–
Борислав	–	–	–	–	–	–	–	–
Дрогобич	–	–	–	–	–	–	–	–
Моршин	...	–	–	–	–	–	–	–
Новий Розділ	...	0	0	–	1	0	0	0
Самбір	–	–	–	–	–	–	–	–
Стрий	–	–	–	–	–	–	–	–
Трускавець	–	–	–	–	–	–	–	–
Червоноград	–	–	–	–	–	–	–	–

	Картоплі							
	2000	2005	2006	2007	2008	2009	2010	2011
Всього по області	14933	12906	14619	14883	13355	14493	12099	17604
Бродівський	764	525	635	626	598	646	692	818
Буський	449	434	513	494	446	462	386	621
Городоцький	953	753	678	730	662	706	592	943
Дрогобицький	735	840	844	870	761	825	594	977
Жидачівський	597	658	767	718	652	726	387	734
Жовківський	1428	939	1153	1214	1071	1184	918	1509
Золочівський	673	455	604	637	553	587	499	832
Кам'янка-Бузький	1003	683	783	749	680	723	722	812
Миколаївський	732	409	465	437	393	423	374	531
Мостиський	785	738	780	760	658	722	729	779
Перемишлянський	731	380	454	482	476	500	412	538
Пустомитівський	983	962	1091	1156	1026	1148	1075	1677
Радехівський	640	383	442	485	480	531	564	690
Самбірський	686	596	707	765	675	756	507	759
Сколівський	315	257	209	199	180	210	172	283
Сокальський	1005	919	1169	1169	1118	1207	1159	1333
Старосамбірський	777	711	795	860	791	839	492	952
Стрийський	527	703	726	663	548	628	402	658
Турківський	321	279	311	335	299	315	257	380
Яворівський	639	1083	1257	1276	1088	1135	1015	1539
Львів	31	29	34	39	34	36	30	47
Борислав	53	44	52	64	50	56	38	59
Дрогобич	53	44	52	52	49	54	38	59
Моршин	...	11	13	13	0	0	0	0
Новий Розділ	...	8	10	12	13	14	9	14
Самбір	15	19	23	26	24	26	17	26
Стрий	9	8	10	12	11	12	8	13
Трускавець	3	2	2	2	0	0	0	0
Червоноград	26	34	40	38	19	22	11	21

	Овочів - всього							
	2000	2005	2006	2007	2008	2009	2010	2011
Всього по області	2565	3662	3820	4141	3945	3924	3927	4391
Бродівський	135	93	83	121	130	131	151	158
Буський	39	74	78	81	78	84	90	95
Городоцький	114	178	151	164	172	226	232	364
Дрогобицький	93	212	221	252	249	240	233	268
Жидачівський	38	104	107	108	89	87	73	86
Жовківський	713	756	788	902	973	878	811	890
Золочівський	91	123	128	133	119	121	152	163
Кам'янка-Бузький	144	176	199	206	190	218	195	244
Миколаївський	43	88	81	83	82	81	78	95
Мостиський	88	152	172	176	170	163	179	179
Перемишлянський	119	106	122	126	105	99	91	95
Пустомитівський	198	542	572	621	540	589	616	658
Радехівський	40	93	91	94	79	80	75	82
Самбірський	54	105	110	121	108	115	126	115
Сколівський	12	22	25	25	25	23	23	26
Сокальський	207	237	244	251	229	223	222	216
Старосамбірський	137	97	109	117	123	108	131	121
Стрийський	75	123	140	144	119	115	100	110
Турківський	44	20	21	23	25	22	22	21
Яворівський	147	304	317	340	286	268	274	348
Львів	10	17	18	15	15	15	16	17
Борислав	4	6	6	6	6	6	6	6
Дрогобич	11	15	16	14	15	14	15	16
Моршин	...	4	5	4	4	4	3	4
Новий Розділ	...	2	2	1	2	1	1	2
Самбір	2	3	3	3	3	3	3	3
Стрий	2	3	3	3	2	3	2	2
Трускавець	0	0	0	0	0	0	0	0
Червоноград	5	7	8	7	7	7	7	7

	Кормових коренеплодів і цукрових буряків на годівлю худоби							
	2000	2005	2006	2007	2008	2009	2010	2011
Всього по області	5514	6604	5592	5681	5322	5130	4448	4538
Бродівський	336	281	211	370	244	274	268	253
Буський	140	345	260	182	160	135	108	117
Городоцький	312	303	208	209	165	132	95	166
Дрогобицький	337	231	195	188	236	244	160	222
Жидачівський	599	570	542	466	537	467	363	305
Жовківський	591	507	543	447	548	539	323	347
Золочівський	131	289	222	203	211	195	174	176
Кам'янка-Бузький	359	252	216	177	205	230	200	220
Миколаївський	138	228	157	189	214	168	144	165
Мостиський	221	297	333	313	204	335	289	297
Перемишлянський	258	316	206	234	228	168	249	221
Пустомитівський	151	555	417	545	387	293	319	350
Радехівський	182	300	245	265	256	216	165	127
Самбірський	301	283	252	291	245	233	226	224
Сколівський	76	56	51	59	75	71	67	63
Сокальський	670	806	621	651	456	609	471	470
Старосамбірський	362	291	279	277	240	240	243	311
Стрийський	118	190	200	181	175	148	140	148
Турківський	58	64	62	62	74	64	64	54
Яворівський	169	429	361	362	454	357	369	291
Львів	2	4	4	3	2	4	4	4
Борислав	0	1	1	1	1	1	1	1
Дрогобич	2	2	2	2	2	3	2	2
Моршин	...	—	—	—	—	—	—	—
Новий Розділ	...	2	2	2	2	2	2	2
Самбір	1	2	2	2	1	2	2	2
Стрий	0	0	0	0	0	0	0	0
Трускавець	—	—	—	—	—	—	—	—
Червоноград	—	—	—	—	—	—	—	—

2.25. Урожайність основних сільськогосподарських культур в усіх категоріях господарств

(з 1 гектара зібраної площі; ц)

	Зернові культури							
	2000	2005	2006	2007	2008	2009	2010	2011
Всього по області	20,1	23,4	23,5	25,5	32,1	30,5	25,8	36,5
Бродівський	20,9	27,1	24,0	26,5	29,3	28,9	28,2	42,7
Буський	21,1	27,7	28,1	28,9	31,6	34,6	30,3	45,1
Городоцький	15,8	24,4	25,2	27,7	44,5	34,6	24,4	36,6
Дрогобицький	19,4	19,6	18,0	19,3	21,3	24,9	25,3	34,4
Жидачівський	17,6	19,0	18,4	18,1	34,2	33,1	28,2	39,9
Жовківський	22,1	22,4	23,2	21,8	25,4	26,5	22,6	29,1
Золочівський	18,6	24,7	25,1	34,5	42,6	38,2	26,2	41,0
Кам'янка-Бузький	29,3	21,0	20,3	23,8	32,4	32,5	24,7	38,0
Миколаївський	19,0	20,3	19,9	21,6	29,4	26,8	22,7	29,1
Мостиський	19,0	22,1	23,6	24,1	27,2	28,0	28,3	32,4
Перемишлянський	19,9	20,4	21,5	23,2	29,6	29,8	24,8	33,2
Пустомитівський	20,5	28,9	30,3	34,8	52,1	36,9	29,9	40,4
Радехівський	19,1	24,2	26,2	26,5	31,7	30,4	28,8	38,2
Самбірський	17,4	18,7	19,7	22,5	27,6	28,0	23,1	36,8
Сколівський	6,7	15,1	14,6	14,2	15,8	18,2	16,2	24,4
Сокальський	23,8	27,7	25,8	26,3	30,6	28,9	24,0	32,6
Старосамбірський	18,7	21,5	22,1	21,6	22,3	22,3	19,4	26,5
Стрийський	17,8	17,4	19,5	20,5	25,2	23,1	24,8	39,4
Турківський	11,2	16,6	16,4	16,0	16,1	17,5	20,1	26,2
Яворівський	17,7	20,1	19,3	19,7	22,8	22,1	22,3	29,6
Львів	13,2	21,6	12,6	11,7	14,1	14,8	35,8	32,7
Борислав	24,7	22,0	22,3	17,8	21,8	24,0	22,6	28,6
Дрогобич	25,0	12,4	10,6	12,8	11,2	10,8	11,4	12,8
Моршин	...	20,3	19,5	16,3	—	—	—	—
Новий Розділ	...	25,6	25,8	29,1	29,2	31,0	27,8	33,6
Самбір	7,3	21,0	10,5	18,0	31,0	29,0	25,0	33,0
Стрий	18,5	25,8	25,0	17,0	19,8	21,3	23,8	16,3
Трускавець	—	—	—	—	—	—	—	—
Червоноград	22,0	13,5	11,5	13,5	11,0	10,5	10,0	12,0

	Цукрові буряки (фабричні)							
	2000	2005	2006	2007	2008	2009	2010	2011
Всього по області	176	197	236	308	366	357	380	391
Бродівський	134	184	292	352	345	361	384	368
Буський	166	192	239	303	327	410	386	438
Городоцький	154	141	137	127	221	191	164	243
Дрогобицький	220	162	149	141	–	–	–	–
Жидачівський	160	158	203	209	211	187	161	257
Жовківський	125	196	179	167	278	211	211	245
Золочівський	170	238	291	468	461	395	418	410
Кам'янка-Бузький	262	175	241	324	409	506	359	449
Миколаївський	171	182	123	146	228	200	165	244
Мостиський	155	134	148	235	240	208	–	–
Перемишлянський	100	193	191	237	266	334	371	324
Пустомитівський	159	185	134	125	273	236	195	289
Радехівський	152	210	268	345	406	293	414	413
Самбірський	252	134	209	183	332	288	240	269
Сколівський	–	–	–	–	–	–	–	–
Сокальський	230	241	259	269	370	362	370	337
Старосамбірський	187	192	130	144	233	201	–	–
Стрийський	172	63	149	128	206	–	160	–
Турківський	–	–	–	–	–	–	–	–
Яворівський	89	140	156	140	226	196	162	–
Львів	120	–	–	–	17	–	–	–
Борислав	–	–	–	–	–	–	–	–
Дрогобич	–	–	–	–	–	–	–	–
Моршин	...	–	–	–	–	–	–	–
Новий Розділ	...	157	120	–	182	159	131	194
Самбір	125	–	–	–	–	–	–	–
Стрий	–	–	–	–	–	–	–	–
Трускавець	–	–	–	–	–	–	–	–
Червоноград	–	–	–	–	–	–	–	–

	Картопля							
	2000	2005	2006	2007	2008	2009	2010	2011
Всього по області	143	130	156	162	151	158	133	189
Бродівський	186	158	187	184	173	180	185	212
Буський	120	164	196	198	176	182	151	228
Городоцький	179	150	156	176	144	153	146	191
Дрогобицький	112	112	132	128	122	128	94	153
Жидачівський	111	130	154	147	148	149	88	191
Жовківський	179	123	163	170	150	156	123	199
Золочівський	197	118	162	164	146	149	131	210
Кам'янка-Бузький	202	161	193	216	191	224	209	214
Миколаївський	205	123	146	145	140	144	126	181
Мостиський	179	177	187	187	172	175	176	187
Перемишлянський	160	102	121	136	148	155	127	168
Пустомитівський	132	119	141	148	145	151	136	212
Радехівський	154	158	187	189	169	169	177	215
Самбірський	120	123	147	176	166	172	115	179
Сколівський	90	83	98	96	90	100	83	135
Сокальський	156	165	196	187	171	179	174	203
Старосамбірський	125	114	135	151	144	148	88	170
Стрийський	99	130	155	149	142	144	93	156
Турківський	99	91	108	116	107	111	92	147
Яворівський	88	133	157	168	151	157	140	192
Львів	133	119	142	164	143	152	126	198
Борислав	130	109	129	157	122	137	94	146
Дрогобич	130	109	129	128	122	133	94	146
Моршин	...	131	155	149	122	142	94	176
Новий Розділ	...	103	122	146	166	176	117	177
Самбір	105	131	155	176	166	176	116	179
Стрий	100	91	108	129	122	129	93	141
Трускавець	130	109	129	128	122	128	95	148
Червоноград	130	165	196	187	173	194	97	189

	Овочі							
	2000	2005	2006	2007	2008	2009	2010	2011
Всього по області	138	184	194	209	193	183	181	191
Бродівський	138	118	110	129	123	120	122	120
Буський	118	146	167	173	219	195	222	225
Городоцький	154	216	222	235	218	198	239	244
Дрогобицький	139	147	157	169	177	160	155	163
Жидачівський	66	186	193	204	176	162	152	189
Жовківський	190	186	198	221	220	213	194	206
Золочівський	125	192	209	209	185	173	184	196
Кам'янка-Бузький	219	233	226	264	235	211	185	212
Миколаївський	96	190	197	185	164	158	154	194
Мостиський	129	191	203	210	185	172	184	180
Перемишлянський	130	179	196	207	190	172	151	166
Пустомитівський	102	212	221	243	191	172	203	213
Радехівський	68	196	214	230	199	183	161	165
Самбірський	99	198	204	226	230	209	230	209
Сколівський	80	166	176	175	168	135	133	137
Сокальський	141	209	228	247	210	206	209	203
Старосамбірський	163	138	153	159	169	146	174	165
Стрийський	124	184	195	229	195	173	149	163
Турківський	123	134	141	155	168	140	141	143
Яворівський	120	168	179	194	169	160	165	180
Львів	189	321	363	274	251	260	157	225
Борислав	99	143	152	139	149	139	140	156
Дрогобич	98	138	150	132	143	130	135	150
Моршин	...	130	140	130	118	112	99	111
Новий Розділ	...	170	178	123	151	145	141	150
Самбір	86	160	173	169	165	150	179	175
Стрий	97	130	141	134	122	120	103	109
Трускавець	113	130	160	184	417	383	400	400
Червоноград	100	147	167	148	144	143	152	146

ТВАРИННИЦТВО

2.26. Виробництво продуктів тваринництва господарствами усіх категорій

(т)

	М'яса (реалізовано на забій у живій вазі)							
	2000	2005	2006	2007	2008	2009	2010	2011
Всього по області	105284	124045	134989	145895	154263	155912	165107	166838
Бродівський	5752	6949	6933	7264	7267	7137	6794	6587
Буський	4751	6340	7060	8524	8528	9143	9258	9020
Городоцький	5252	5537	5837	5770	5059	5244	5087	5202
Дрогобицький	3923	4375	4440	4435	4329	4036	4077	3907
Жидачівський	5746	5760	6219	7543	7702	7145	8019	9542
Жовківський	5846	6805	8021	8940	9639	8874	8748	8632
Золочівський	4753	5784	8897	8102	9427	8543	7845	7598
Кам'янка-Бузький	4429	5154	5234	4963	4674	4623	5062	4773
Миколаївський	3930	4228	5401	5463	6867	8993	11394	10685
Мостиський	4333	5031	5005	4679	4319	4247	4219	4011
Перемишлянський	5664	7364	7531	7991	8210	7921	8498	8379
Пустомитівський	4698	8820	10428	11903	12760	12057	13426	13338
Радохівський	6591	7315	7263	7324	7691	7450	7192	6985
Самбірський	4531	6852	7795	8605	8792	10366	10622	10137
Сколівський	3273	3395	3408	3419	3354	3189	3102	2900
Сокальський	11786	11954	12143	14198	13192	11492	12379	11350
Старосамбірський	4838	5543	5543	5584	5467	5213	5082	5057
Стрийський	3798	4166	4319	7101	10605	14998	19223	22223
Турківський	5601	5994	5996	6006	5874	5604	5546	5208
Яворівський	4854	5991	6904	7539	9930	9125	9029	10817
Львів	333	151	158	121	120	115	112	109
Борислав	133	114	83	77	115	73	72	69
Дрогобич	200	147	101	95	94	88	88	84
Моршин	...	5	13	12	12	11	11	11
Новий Розділ	...	64	34	32	32	31	30	29
Самбір	133	100	97	90	90	86	85	82
Стрий	36	22	42	38	38	36	36	35
Трускавець	–	5	6	5	4	3	3	3
Червоноград	100	80	78	72	72	69	68	65

	Молока (коров'ячого і козячого)							
	2000	2005	2006	2007	2008	2009	2010	2011
Всього по області	1031949	930375	892349	813374	731307	682502	656185	629655
Бродівський	49069	46214	43842	41601	40266	38241	37870	36334
Буський	38433	39244	37493	35348	31113	28643	26487	25265
Городоцький	42689	35409	32378	28678	24880	23024	21802	20907
Дрогобицький	61816	54757	53163	48270	43362	40392	38494	36954
Жидачівський	61787	51561	49796	44114	38169	35375	33477	32411
Жовківський	63494	56508	55164	50682	45611	42758	42728	41070
Золочівський	45555	40460	39605	36046	32544	30560	29445	28101
Кам'янка-Бузький	45380	36792	35331	31201	28390	26674	25714	24674
Миколаївський	42863	40986	39858	35781	31613	29136	27281	26141
Мостиський	43179	39472	37162	32426	27883	25982	24444	23385
Перемишлянський	40154	39739	39106	36771	33943	31503	30118	28877
Пустомитівський	50785	43437	39861	34820	29641	27596	26716	25762
Радехівський	38214	34852	34019	31616	28790	26917	25890	24990
Самбірський	63799	63312	59863	54730	49192	46052	43636	41760
Сколівський	35832	31818	30595	29303	27548	25717	25076	24048
Сокальський	82131	77969	75962	68030	60570	57301	55118	52778
Старосамбірський	64575	55141	53704	48419	42897	39805	37203	35681
Стрийський	45567	37709	35969	33329	30437	28309	26745	25964
Турківський	59104	55065	51633	48813	45913	42875	42796	41079
Яворівський	49560	45566	44468	40508	36350	33906	33337	31830
Львів	1871	634	454	380	371	292	286	277
Борислав	1870	985	609	521	412	327	324	309
Дрогобич	1872	942	728	628	445	351	348	334
Моршин	...	44	56	49	47	37	37	35
Новий Розділ	...	346	424	363	231	183	181	173
Самбір	940	594	623	534	378	300	297	283
Стрий	470	163	154	132	100	79	169	75
Трускавець	–	41	21	17	18	14	14	13
Червоноград	940	615	308	264	193	153	152	145

	Яець від птиці всіх видів, тис.шт							
	2000	2005	2006	2007	2008	2009	2010	2011
Всього по області	465880	548227	563329	542181	548212	571478	576761	543987
Бродівський	16411	16778	17245	17115	17230	17804	18046	17772
Буський	40397	54459	59424	51735	51684	56980	45407	60183
Городоцький	20596	22279	22358	21477	21355	21895	22191	23289
Дрогобицький	29311	75427	75134	76081	78110	83499	81477	50446
Жидачівський	26866	26655	26630	26064	25939	26867	27267	26957
Жовківський	28236	39569	36967	29512	33418	31861	29754	29073
Золочівський	19911	20385	20597	21710	22234	23053	23337	23506
Кам'янка-Бузький	23695	31896	28302	26761	25305	28942	33276	33956
Миколаївський	18178	19240	18645	18490	18717	19399	19845	19366
Мостиський	24091	25343	25984	24739	24076	24991	25365	25371
Перемишлянський	19794	20619	21244	22207	22544	23387	23738	23327
Пустомитівський	32810	30580	38403	40988	38773	44501	51048	42555
Радохівський	18613	19164	28886	25555	28204	22425	27942	21024
Самбірський	25245	25845	26402	26437	26865	27858	28256	27803
Сколівський	7905	7842	7803	8126	8090	8365	8441	8397
Сокальський	31793	32376	32548	31076	31714	32989	33500	33828
Старосамбірський	28036	27171	27210	26197	25652	26549	26874	26577
Стрийський	15975	16188	15779	14739	14107	14699	15132	14652
Турківський	9933	9703	9570	9391	9364	9682	9807	9737
Яворівський	21258	21916	19385	18897	19730	20539	20847	20976
Львів	1986	1326	1202	1203	1259	1279	1283	1278
Борислав	1597	1076	668	676	706	719	721	718
Дрогобич	1283	861	821	831	865	883	885	883
Моршин	...	77	106	109	114	116	117	117
Новий Розділ	...	133	207	211	221	225	226	225
Самбір	635	425	664	680	710	723	726	723
Стрий	573	387	390	399	417	425	427	425
Трускавець	96	67	67	69	72	73	73	73
Червоноград	656	440	688	706	737	750	753	750

	Вовни, ц							
	2000	2005	2006	2007	2008	2009	2010	2011
Всього по області	208	136	132	124	119	127	120	121
Бродівський	13	8	9	7	8	8	8	8
Буський	4	3	4	3	3	3	3	3
Городоцький	2	2	2	3	4	4	5	5
Дрогобицький	2	2	4	4	3	3	3	6
Жидачівський	5	3	3	2	1	1	1	1
Жовківський	14	11	9	9	11	11	11	13
Золочівський	9	7	4	4	5	13	5	6
Кам'янка-Бузький	28	15	10	9	8	8	8	9
Миколаївський	3	2	2	2	4	5	6	6
Мостиський	2	2	2	5	2	2	2	2
Перемишлянський	11	7	8	8	6	6	6	7
Пустомитівський	5	5	4	7	4	4	4	4
Радехівський	23	25	26	18	20	21	21	22
Самбірський	2	5	11	11	14	10	10	2
Сколівський	6	1	1	4	2	2	2	2
Сокальський	22	9	10	9	9	9	8	8
Старосамбірський	12	11	9	9	6	8	8	8
Стрийський	1	1	1	-	1	1	1	1
Турківський	23	8	7	4	3	3	3	3
Яворівський	20	7	6	6	5	5	5	5
Львів	-	1	-	-	-	-	-	-
Борислав	-	-	-	-	-	-	-	-
Дрогобич	-	-	-	-	-	-	-	-
Моршин	...	-	-	-	-	-	-	-
Новий Розділ	...	-	-	-	-	-	-	-
Самбір	-	-	-	-	-	-	-	-
Стрий	-	1	-	-	-	-	-	-
Трускавець	-	-	-	-	-	-	-	-
Червоноград	1	-	-	-	-	-	-	-

2.27. Виробництво продуктів тваринництва сільськогосподарськими підприємствами

(т)

	М'яса (реалізація худоби та птиці на забій)							
	в живій вазі							
	2000	2005	2006	2007	2008	2009	2010	2011
Всього по області	10959	14069	25897	39355	52570	58839	69179	74347
Бродівський	592	1313	1263	1589	1723	1864	1637	1657
Буський	759	604	1257	2714	2846	3733	3873	3915
Городоцький	1057	252	725	1170	1025	1382	1272	1383
Дрогобицький	294	201	208	195	182	158	222	222
Жидачівський	449	513	1012	2857	3592	3211	4149	5606
Жовківський	358	489	1805	2720	3562	3088	3032	3133
Золочівський	793	1079	4237	3903	5736	5010	4350	4173
Кам'янка-Бузький	369	277	442	650	587	666	1135	1007
Миколаївський	440	260	1517	1735	3374	5649	8142	7592
Мостиський	147	78	100	89	133	240	248	282
Перемишлянський	76	94	70	351	878	896	1503	1594
Пустомитівський	418	3984	5715	7165	8107	7598	8994	9181
Радехівський	1041	243	281	339	916	1013	862	1095
Самбірський	447	2187	3126	3936	4221	5995	6333	5612
Сколівський	486	5	2	3	3	2	1	1
Сокальський	2562	1577	1994	4115	3472	2170	3103	2631
Старосамбірський	56	34	89	114	112	115	72	87
Стрийський	410	392	618	3461	7107	11663	15939	19090
Турківський	3	—	—	—	—	—	—	—
Яворівський	72	405	1396	2235	4944	4377	4304	6078
Львів	120	80	35	8	7	6	4	5
Борислав	0	—	—	—	38	—	—	—
Дрогобич	10	2	5	6	5	3	4	3
Моршин	...	—	—	—	—	—	—	—
Новий Розділ	...	—	—	—	—	—	—	—
Самбір	—	—	—	0	—	—	—	—
Стрий	—	—	—	—	—	—	—	—
Трускавець	—	—	—	—	—	—	—	—
Червоноград	—	—	—	—	—	—	—	—

	Молока (коров'ячого і козячого)							
	2000	2005	2006	2007	2008	2009	2010	2011
Всього по області	66011	31179	28832	24275	23680	24737	22934	23147
Бродівський	4212	3349	3286	2723	3718	4329	4491	4394
Буський	3059	1274	1163	822	486	317	129	50
Городоцький	4641	1103	759	554	325	339	404	418
Дрогобицький	2835	2351	2120	1890	2034	2046	1921	1947
Жидачівський	2802	1548	1452	1230	942	945	1115	1408
Жовківський	2925	1034	1077	1281	1245	1326	1485	1567
Золочівський	3088	1350	1082	825	948	1149	781	681
Кам'янка-Бузький	5474	1247	888	419	391	528	427	409
Миколаївський	2880	1789	1563	992	613	497	426	440
Мостиський	2710	940	826	484	378	379	344	304
Перемишлянський	613	284	164	58	71	75	63	54
Пустомитівський	2231	1052	1079	1322	1265	1325	1332	1493
Радехівський	4453	1702	1731	1668	1505	1519	1379	1508
Самбірський	3374	1212	992	817	721	737	737	683
Сколівський	—	—	—	—	—	—	—	—
Сокальський	13997	8638	8780	7879	7753	7976	6669	6358
Старосамбірський	762	281	269	96	79	76	90	127
Стрийський	2844	807	543	374	412	480	341	695
Турківський	—	—	—	—	—	—	—	—
Яворівський	2826	1154	1010	805	772	681	699	595
Львів	282	57	34	21	20	13	10	14
Борислав	—	—	—	—	—	—	—	—
Дрогобич	—	7	14	15	2	—	—	2
Моршин	...	—	—	—	—	—	—	—
Новий Розділ	...	—	—	—	—	—	—	—
Самбір	—	—	—	—	—	—	—	—
Стрий	2	—	—	—	—	—	91	—
Трускавець	1	—	—	—	—	—	—	—
Червоноград	—	—	—	—	—	—	—	—

	Яєць всіх видів птиці, тис.шт.							
	2000	2005	2006	2007	2008	2009	2010	2011
Всього по області	55323	128299	143326	126235	129076	136507	136012	103187
Бродівський	327	9	10	58	69	42	42	44
Буський	23431	34643	39144	31128	30935	35444	23567	38763
Городоцький	10	191	220	4	179	–	11	139
Дрогобицький	12059	58172	57774	58846	60717	65375	63099	32410
Жидачівський	10	1	–	–	–	21	18	2
Жовківський	3500	14535	11758	4215	7635	5022	2532	731
Золочівський	10	–	–	–	–	–	–	–
Кам'янка-Бузький	7158	14830	11539	9963	8203	11070	15115	15380
Миколаївський	189	296	164	68	51	99	265	22
Мостиський	140	58	8	5	5	3	2	1
Перемишлянський	–	–	–	–	–	–	–	–
Пустомитівський	8377	5271	13277	15550	12592	17195	23465	14972
Радехівський	1	10	9182	6270	8532	2064	7352	571
Самбірський	7	–	–	–	–	–	–	–
Сколівський	–	–	–	–	–	–	–	–
Сокальський	81	147	126	125	155	169	188	149
Старосамбірський	5	–	–	–	–	–	–	–
Стрийський	–	122	121	–	–	–	354	–
Турківський	–	–	–	–	–	–	–	–
Яворівський	–	3	–	–	–	–	–	–
Львів	17	6	–	–	3	–	–	–
Борислав	–	–	–	–	–	–	–	–
Дрогобич	1	5	3	3	–	3	2	3
Моршин	...	–	–	–	–	–	–	–
Новий Розділ	...	–	–	–	–	–	–	–
Самбір	–	–	–	–	–	–	–	–
Стрий	–	–	–	–	–	–	–	–
Трускавець	–	–	–	–	–	–	–	–
Червоноград	–	–	–	–	–	–	–	–

	Вовни, ц							
	2000	2005	2006	2007	2008	2009	2010	2011
Всього по області	4	7	13	14	18	25	18	14
Бродівський	–	–	–	–	–	–	–	–
Буський	–	–	–	–	–	–	–	–
Городоцький	–	1	1	2	3	3	4	4
Дрогобицький	–	–	2	2	1	1	1	4
Жидачівський	–	–	–	–	–	–	–	–
Жовківський	–	–	–	–	–	–	–	1
Золочівський	1	–	–	–	–	8	–	–
Кам'янка-Бузький	–	–	–	–	–	–	–	–
Миколаївський	–	–	–	–	1	2	3	3
Мостиський	–	–	–	–	–	–	–	–
Перемишлянський	–	–	–	–	–	–	–	–
Пустомитівський	1	–	–	–	–	–	–	–
Радохівський	–	–	0	0	–	–	–	–
Самбірський	–	3	9	9	12	8	8	–
Сколівський	–	–	–	–	–	–	–	–
Сокальський	1	1	1	1	1	1	–	–
Старосамбірський	–	–	–	–	–	2	2	2
Стрийський	–	–	–	–	–	–	–	–
Турківський	–	–	–	–	–	–	–	–
Яворівський	1	–	–	–	–	–	–	–
Львів	–	–	–	–	–	–	–	–
Борислав	–	–	–	–	–	–	–	–
Дрогобич	–	2	–	–	–	–	–	–
Моршин	...	–	–	–	–	–	–	–
Новий Розділ	...	–	–	–	–	–	–	–
Самбір	–	–	–	–	–	–	–	–
Стрий	–	–	–	–	–	–	–	–
Трускавець	–	–	–	–	–	–	–	–
Червоноград	–	–	–	–	–	–	–	–

2.28. Виробництво продуктів тваринництва господарствами населення

(т)

	М'яса (реалізовано на забій у живій вазі)							
	2000	2005	2006	2007	2008	2009	2010	2011
Всього по області	94325	109976	109092	106540	101693	97073	95928	92491
Бродівський	5160	5636	5670	5675	5544	5273	5157	4930
Буський	3992	5736	5803	5810	5682	5410	5385	5105
Городоцький	4195	5285	5112	4600	4034	3862	3815	3819
Дрогобицький	3629	4174	4232	4240	4147	3878	3855	3685
Жидачівський	5297	5247	5207	4686	4110	3934	3870	3936
Жовківський	5488	6316	6216	6220	6077	5786	5716	5499
Золочівський	3960	4705	4660	4199	3691	3533	3495	3425
Кам'янка-Бузький	4060	4877	4792	4313	4087	3957	3927	3766
Миколаївський	3490	3968	3884	3728	3493	3344	3252	3093
Мостиський	4186	4953	4905	4590	4186	4007	3971	3729
Перемишлянський	5588	7270	7461	7640	7332	7025	6995	6785
Пустомитівський	4280	4836	4713	4738	4653	4459	4432	4157
Радехівський	5550	7072	6982	6985	6775	6437	6330	5890
Самбірський	4084	4665	4669	4669	4571	4371	4289	4525
Сколівський	2787	3390	3406	3416	3351	3187	3101	2899
Сокальський	9224	10377	10149	10083	9720	9322	9276	8719
Старосамбірський	4782	5509	5454	5470	5355	5098	5010	4970
Стрийський	3388	3774	3701	3640	3498	3335	3284	3133
Турківський	5598	5994	5996	6006	5874	5604	5546	5208
Яворівський	4782	5586	5508	5304	4986	4748	4725	4739
Львів	213	71	123	113	113	109	108	104
Борислав	133	114	83	77	77	73	72	69
Дрогобич	190	145	96	89	89	85	84	81
Моршин	...	5	13	12	12	11	11	11
Новий Розділ	...	64	34	32	32	31	30	29
Самбір	133	100	97	90	90	86	85	82
Стрий	36	22	42	38	38	36	36	35
Трускавець	–	5	6	5	4	3	3	3
Червоноград	100	80	78	72	72	69	68	65

	Молока (коров'ячого і козячого)							
	2000	2005	2006	2007	2008	2009	2010	2011
Всього по області	965938	899196	863517	789099	707627	657765	633251	606508
Бродівський	44857	42865	40556	38878	36548	33912	33379	31940
Бузький	35374	37970	36330	34526	30627	28326	26358	25215
Городоцький	38048	34306	31619	28124	24555	22685	21398	20489
Дрогобицький	58981	52406	51043	46380	41328	38346	36573	35007
Жидачівський	58985	50013	48344	42884	37227	34430	32362	31003
Жовківський	60569	55474	54087	49401	44366	41432	41243	39503
Золочівський	42467	39110	38523	35221	31596	29411	28664	27420
Кам'янка-Бузький	39906	35545	34443	30782	27999	26146	25287	24265
Миколаївський	39983	39197	38295	34789	31000	28639	26855	25701
Мостиський	40469	38532	36336	31942	27505	25603	24100	23081
Перемишлянський	39541	39455	38942	36713	33872	31428	30055	28823
Пустомитівський	48554	42385	38782	33498	28376	26271	25384	24269
Радохівський	33761	33150	32288	29948	27285	25398	24511	23482
Самбірський	60425	62100	58871	53913	48471	45315	42899	41077
Сколівський	35832	31818	30595	29303	27548	25717	25076	24048
Сокальський	68134	69331	67182	60151	52817	49325	48449	46420
Старосамбірський	63813	54860	53435	48323	42818	39729	37113	35554
Стрийський	42723	36902	35426	32955	30025	27829	26404	25269
Турківський	59104	55065	51633	48813	45913	42875	42796	41079
Яворівський	46734	44412	43458	39703	35578	33225	32638	31235
Львів	1588	577	420	359	351	279	276	263
Борислав	1870	985	609	521	412	327	324	309
Дрогобич	1872	935	714	613	443	351	348	332
Моршин	...	44	56	49	47	37	37	35
Новий Розділ	...	346	424	363	231	183	181	173
Самбір	940	594	623	534	378	300	297	283
Стрий	468	163	154	132	100	79	78	75
Трускавець	–	41	21	17	18	14	14	13
Червоноград	940	615	308	264	193	153	152	145

	Яець від птиці всіх видів, тис.шт.							
	2000	2005	2006	2007	2008	2009	2010	2011
Всього по області	410557	419928	420003	415946	419136	434971	440749	440800
Бродівський	16084	16769	17235	17057	17161	17762	18004	17728
Буський	16966	19816	20280	20607	20749	21536	21840	21420
Городоцький	20586	22088	22138	21473	21176	21895	22180	23150
Дрогобицький	17252	17255	17360	17235	17393	18124	18378	18036
Жидачівський	26856	26654	26630	26064	25939	26846	27249	26955
Жовківський	24736	25034	25209	25297	25783	26839	27222	28342
Золочівський	19901	20385	20597	21710	22234	23053	23337	23506
Кам'янка-Бузький	16537	17066	16763	16798	17102	17872	18161	18576
Миколаївський	17989	18944	18481	18422	18666	19300	19580	19344
Мостиський	23951	25285	25976	24734	24071	24988	25363	25370
Перемишлянський	19794	20619	21244	22207	22544	23387	23738	23327
Пустомитівський	24433	25309	25126	25438	26181	27306	27583	27583
Радехівський	18612	19154	19704	19285	19672	20361	20590	20453
Самбірський	25238	25845	26402	26437	26865	27858	28256	27803
Сколівський	7905	7842	7803	8126	8090	8365	8441	8397
Сокальський	31712	32229	32422	30951	31559	32820	33312	33679
Старосамбірський	28031	27171	27210	26197	25652	26549	26874	26577
Стрийський	15975	16066	15658	14739	14107	14699	14778	14652
Турківський	9933	9703	9570	9391	9364	9682	9807	9737
Яворівський	21258	21913	19385	18897	19730	20539	20847	20976
Львів	1969	1320	1202	1203	1256	1279	1283	1278
Борислав	1597	1076	668	676	706	719	721	718
Дрогобич	1282	856	818	828	865	880	883	880
Моршин	...	77	106	109	114	116	117	117
Новий Розділ	...	133	207	211	221	225	226	225
Самбір	635	425	664	680	710	723	726	723
Стрий	573	387	390	399	417	425	427	425
Трускавець	96	67	67	69	72	73	73	73
Червоноград	656	440	688	706	737	750	753	750

	Вовни, ц							
	2000	2005	2006	2007	2008	2009	2010	2011
Всього по області	204	129	119	110	101	102	102	107
Бродівський	13	8	9	7	8	8	8	8
Буський	4	3	4	3	3	3	3	3
Городоцький	2	1	1	1	1	1	1	1
Дрогобицький	2	2	2	2	2	2	2	2
Жидачівський	5	3	3	2	1	1	1	1
Жовківський	14	11	9	9	11	11	11	12
Золочівський	8	7	4	4	5	5	5	6
Кам'янка-Бузький	28	15	10	9	8	8	8	9
Миколаївський	3	2	2	2	3	3	3	3
Мостиський	2	2	2	5	2	2	2	2
Перемишлянський	11	7	8	8	6	6	6	7
Пустомитівський	4	5	4	7	4	4	4	4
Радехівський	23	25	26	18	20	21	21	22
Самбірський	2	2	2	2	2	2	2	2
Сколівський	6	1	1	4	2	2	2	2
Сокальський	21	8	9	8	8	8	8	8
Старосамбірський	12	11	9	9	6	6	6	6
Стрийський	1	1	1	-	1	1	1	1
Турківський	23	8	7	4	3	3	3	3
Яворівський	19	7	6	6	5	5	5	5
Львів	-	-	-	-	-	-	-	-
Борислав	-	-	-	-	-	-	-	-
Дрогобич	-	-	-	-	-	-	-	-
Моршин	...	-	-	-	-	-	-	-
Новий Розділ	...	-	-	-	-	-	-	-
Самбір	-	-	-	-	-	-	-	-
Стрий	-	-	-	-	-	-	-	-
Трускавець	-	-	-	-	-	-	-	-
Червоноград	1	-	-	-	-	-	-	-

2.29. Середній надій молока від однієї корови в сільськогосподарських підприємствах

	2000	2005	2006	2007	2008	2009	2010	2011
								(кг)
Всього по області	1913	2753	2605	2297	2655	3111	2930	3202
Бродівський	2081	3369	3263	2773	3585	4086	3752	3521
Буський	1772	2393	2393	2282	1756	1136	1200	3900
Городоцький	1825	2472	2231	1736	1900	1983	2205	2442
Дрогобицький	1995	2629	2341	2294	2489	2898	2850	2885
Жидачівський	1512	2307	2287	1783	1586	3119	3529	2879
Жовківський	1414	1834	2435	3076	2520	2918	3174	3416
Золочівський	1485	3462	2893	2714	3363	3493	2019	3229
Кам'янка-Бузький	2217	2866	2351	1368	3079	3614	2071	2246
Миколаївський	2282	2765	2389	1424	1648	1852	2465	3141
Мостиський	2168	2298	2074	1298	1879	2338	2045	1670
Перемишлянський	1881	3387	2828	2612	4450	3953	2110	3580
Пустомитівський	1391	2746	2626	2931	2614	2749	3040	3564
Радехівський	1956	2857	2980	2836	2746	4196	3778	4214
Самбірський	2138	2531	1694	1416	2266	2205	1847	1633
Сколівський	—	—	—	—	—	—	—	—
Сокальський	2380	2994	2878	2562	2984	3233	2859	3503
Старосамбірський	1406	1822	1661	1152	1366	1863	2303	3345
Стрийський	1455	2057	1708	1456	2171	2595	1995	4211
Турківський	—	—	—	—	—	—	—	—
Яворівський	2061	3354	3310	3071	2698	2851	3740	2888
Львів	2383	4057	2119	1592	1625	1330	1200	2900
Борислав	—	—	—	—	—	—	—	—
Дрогобич	—	200	3400	2667	167	—	—	2200
Моршин	...	—	—	—	—	—	—	—
Новий Розділ	...	—	—	—	—	—	—	—
Самбір	—	—	—	—	—	—	—	—
Стрий	2100	—	—	—	—	—	—	—
Трускавець	400	—	—	—	—	—	—	—
Червоноград	—	—	—	—	—	—	—	—

2.30. Середня річна несучість курей-несучок в сільськогосподарських підприємствах

	<i>(шт.)</i>							
	2000	2005	2006	2007	2008	2009	2010	2011
Всього по області	148	246	238	229	239	242	232	228
Бродівський	77	–	–	–	–	–	–	34
Буський	235	284	278	256	285	294	259	306
Городоцький	43	120	150	70	150	–	238	267
Дрогобицький	147	243	237	243	253	260	246	223
Жидачівський	21	–	–	–	–	–	–	–
Жовківський	129	219	204	113	185	196	136	89
Золочівський	12	–	–	–	–	–	–	–
Кам'янка-Бузький	206	252	203	191	207	249	223	257
Миколаївський	123	180	182	–	–	183	152	–
Мостиський	99	179	281	194	215	126	120	85
Перемишлянський	–	–	–	–	–	–	–	–
Пустомитівський	73	182	198	228	193	142	179	116
Радехівський	67	161	283	209	194	103	265	46
Самбірський	173	–	–	–	–	–	–	–
Сколівський	–	–	–	–	–	–	–	–
Сокальський	73	125	64	88	57	66	92	121
Старосамбірський	29	–	–	–	–	–	–	–
Стрийський	–	110	70	–	–	–	154	–
Турківський	–	–	–	–	–	–	–	–
Яворівський	–	100	–	–	–	–	–	–
Львів	17	80	–	–	–	–	–	–
Борислав	–	–	–	–	–	–	–	–
Дрогобич	10	41	50	50	50	100	73	93
Моршин	...	–	–	–	–	–	–	–
Новий Розділ	...	–	–	–	–	–	–	–
Самбір	–	–	–	–	–	–	–	–
Стрий	–	–	–	–	–	–	–	–
Трускавець	–	–	–	–	–	–	–	–
Червоноград	1	–	–	–	–	–	–	–

2.31. Середньодобові прирости великої рогатої худоби на вирощуванні, відгодівлі та нагулі в сільськогосподарських підприємствах

(грамів)

	2000	2005	2006	2007	2008	2009	2010	2011
Всього по області	217	358	363	393	443	482	468	510
Бродівський	199	290	273	288	356	385	360	418
Буський	209	359	357	384	392	594	570	411
Городоцький	208	309	346	422	388	503	496	594
Дрогобицький	285	402	377	380	359	364	378	375
Жидачівський	230	371	437	462	599	848	728	794
Жовківський	199	405	503	579	623	667	563	540
Золочівський	246	424	420	384	489	504	494	483
Кам'янка-Бузький	147	269	257	336	428	479	485	404
Миколаївський	203	333	300	305	241	340	388	381
Мостиський	196	316	277	279	335	364	311	291
Перемишлянський	203	342	331	781	655	532	339	814
Пустомитівський	185	382	413	385	445	391	501	464
Радехівський	197	343	332	359	388	461	463	474
Самбірський	185	312	301	470	611	575	743	743
Сколівський	325	–	–	–	–	–	–	–
Сокальський	258	402	400	393	426	428	400	489
Старосамбірський	234	236	319	314	483	458	525	370
Стрийський	267	338	269	470	337	236	279	285
Турківський	692	–	–	–	–	–	–	–
Яворівський	222	396	370	373	463	494	485	503
Львів	–	259	363	319	271	350	399	474
Борислав	–	–	–	–	–	–	–	–
Дрогобич	–	189	333	335	301	301	313	319
Моршин	...	–	–	–	–	–	–	–
Новий Розділ	...	–	–	–	–	–	–	–
Самбір	–	–	–	–	–	–	–	–
Стрий	–	–	–	–	–	–	217	–
Трускавець	–	–	–	–	–	–	–	–
Червоноград	–	–	–	–	–	–	–	–

2.32. Середньодобові прирости свиней на вирощуванні та вігодівлі в сільськогосподарських підприємствах

	<i>(грамів)</i>							
	2000	2005	2006	2007	2008	2009	2010	2011
Всього по області	108	315	354	397	375	485	507	579
Бродівський	73	201	208	251	168	105	133	180
Буський	140	289	239	213	253	431	527	636
Городоцький	81	319	290	316	301	327	345	274
Дрогобицький	26	119	143	100	239	176	196	332
Жидачівський	99	455	511	539	407	320	484	749
Жовківський	304	361	330	506	448	404	398	426
Золочівський	46	210	262	390	570	627	431	418
Кам'янка-Бузький	73	169	349	346	415	453	456	160
Миколаївський	68	216	330	398	383	376	349	362
Мостиський	118	245	285	280	265	312	352	420
Перемишлянський	79	228	367	790	977	702	650	664
Пустомитівський	154	523	622	564	514	510	487	374
Радехівський	53	108	160	188	235	372	232	235
Самбірський	116	269	309	290	316	334	369	346
Сколівський	207	165	274	–	–	–	–	–
Сокальський	113	343	385	404	406	376	286	318
Старосамбірський	135	411	314	589	550	553	521	464
Стрийський	153	229	265	375	179	571	604	669
Турківський	–	–	–	–	–	–	–	–
Яворівський	124	305	203	415	343	348	503	503
Львів	–	225	233	243	305	310	310	424
Борислав	–	–	–	–	–	–	–	–
Дрогобич	–	61	93	53	122	122	147	118
Моршин	...	–	–	–	–	–	–	–
Новий Розділ	...	–	–	–	–	–	–	–
Самбір	–	–	–	–	–	–	–	–
Стрий	–	–	–	–	–	–	–	–
Трускавець	–	–	–	–	–	–	–	–
Червоноград	–	–	–	–	–	–	–	–

2.33. Поголів'я великої рогатої худоби

(на кінець року; тис. голів)

	Усі категорії господарств							
	2000	2005	2006	2007	2008	2009	2010	2011
Всього по області	565,7	362,7	353,3	317,5	299,8	283,6	251,9	237,5
Бродівський	25,6	20,4	21,3	19,5	18,9	18,4	15,6	15,4
Буський	20,3	11,6	10,4	9,5	8,3	7,3	7,1	6,5
Городоцький	26,6	12,3	11,8	9,8	9,3	9,0	8,1	7,7
Дрогобицький	26,2	21,3	21,2	18,8	17,6	16,4	14,9	14,0
Жидачівський	32,3	17,7	17,1	14,8	13,1	12,3	11,4	11,4
Жовківський	29,4	22,1	21,0	19,1	18,5	17,3	15,0	13,8
Золочівський	25,6	15,6	15,4	14,4	13,2	12,5	10,6	10,4
Кам'янка-Бузький	28,5	13,2	11,9	10,6	10,7	11,0	9,7	8,9
Миколаївський	23,5	14,2	14,0	11,2	10,1	9,8	8,4	8,0
Мостиський	22,0	13,1	12,2	10,4	9,9	9,7	8,8	7,8
Перемишлянський	22,1	17,3	16,8	16,0	14,7	13,8	12,9	12,2
Пустомитівський	24,0	13,8	12,6	10,7	9,6	9,1	8,2	7,7
Радехівський	27,3	16,6	16,4	15,5	14,1	13,5	11,5	10,8
Самбірський	34,2	21,7	21,7	20,1	18,8	17,3	14,9	15,0
Сколівський	20,9	16,9	18,7	17,8	17,3	16,2	14,2	13,0
Сокальський	55,5	29,0	27,8	23,7	21,7	20,3	17,3	15,8
Старосамбірський	32,5	20,4	20,0	16,8	16,7	15,7	13,7	12,9
Стрийський	20,8	12,6	11,3	10,1	9,4	8,7	7,4	7,2
Турківський	38,2	32,5	31,9	31,2	31,2	29,8	27,3	24,6
Яворівський	27,4	19,0	18,5	16,3	15,6	14,4	13,9	13,4
Львів	1,0	0,2	0,2	0,2	0,1	0,1	0,1	0,1
Борислав	0,4	0,2	0,2	0,2	0,2	0,2	0,2	0,2
Дрогобич	0,6	0,2	0,2	0,2	0,2	0,2	0,2	0,2
Моршин	...	0,0	0,0	0,0	0,0	0,0	0,0	0,0
Новий Розділ	...	0,2	0,1	0,1	0,1	0,1	0,1	0,1
Самбір	0,4	0,3	0,3	0,3	0,3	0,3	0,2	0,2
Стрий	0,1	0,1	0,1	0,1	0,1	0,1	0,1	0,1
Трускавець	0,0	0,0	0,0	0,0	0,0	0,0	0,0	0,0
Червоноград	0,3	0,2	0,2	0,1	0,1	0,1	0,1	0,1

	У т.ч. господарства населення							
	2000	2005	2006	2007	2008	2009	2010	2011
Всього по області	462,2	322,1	313,9	285,6	271,2	256,5	227,7	213,4
Бродівський	18,1	16,1	16,4	15,0	14,9	14,4	11,9	11,5
Буський	14,9	9,9	8,7	8,4	7,5	6,9	6,8	6,4
Городоцький	20,9	11,2	10,7	9,1	8,5	8,2	7,4	7,1
Дрогобицький	22,2	18,7	18,6	16,6	15,5	14,4	13,0	12,1
Жидачівський	27,8	15,8	15,3	13,1	11,9	11,0	9,5	9,1
Жовківський	25,1	18,4	17,4	15,5	14,8	14,0	12,3	11,4
Золочівський	19,4	13,9	13,8	13,0	12,1	11,2	9,6	9,1
Кам'янка-Бузький	17,6	11,4	10,5	10,0	10,1	10,4	9,2	8,7
Миколаївський	18,7	11,8	11,9	10,1	9,6	9,4	8,1	7,7
Мостиський	18,7	12,0	11,2	9,9	9,5	9,3	8,4	7,5
Перемишлянський	20,8	17,0	16,6	15,7	14,5	13,7	12,8	12,1
Пустомитівський	21,0	12,6	11,3	9,5	8,3	7,9	7,0	6,5
Радехівський	19,0	14,0	14,0	13,3	12,3	11,6	9,7	9,0
Самбірський	29,0	19,7	19,8	18,5	16,9	15,2	12,8	12,8
Сколівський	20,9	16,9	18,7	17,8	17,3	16,1	14,2	13,0
Сокальський	34,7	19,2	17,5	15,4	14,5	13,9	12,5	11,4
Старосамбірський	31,6	20,1	19,8	16,7	16,5	15,5	13,5	12,7
Стрийський	17,4	11,5	10,7	9,7	9,0	8,4	7,1	6,7
Турківський	38,2	32,5	31,9	31,2	31,2	29,8	27,3	24,5
Яворівський	24,1	18,1	17,9	15,9	15,2	14,1	13,6	13,1
Львів	0,3	0,2	0,1	0,2	0,1	0,1	0,1	0,1
Борислав	0,4	0,2	0,2	0,2	0,2	0,2	0,2	0,2
Дрогобич	0,6	0,2	0,2	0,2	0,2	0,2	0,2	0,2
Моршин	...	0,0	0,0	0,0	0,0	0,0	0,0	0,0
Новий Розділ	...	0,1	0,1	0,1	0,1	0,1	0,1	0,1
Самбір	0,4	0,3	0,3	0,3	0,3	0,3	0,2	0,2
Стрий	0,1	0,1	0,1	0,1	0,1	0,1	0,1	0,1
Трускавець	0,0	0,0	0,0	0,0	0,0	0,0	0,0	0,0
Червоноград	0,3	0,2	0,2	0,1	0,1	0,1	0,1	0,1

2.34. Поголів'я корів

(на кінець року; тис. голів)

	Усі категорії господарств							
	2000	2005	2006	2007	2008	2009	2010	2011
Всього по області	336,9	235,4	215,1	192,1	177,7	171,7	161,7	155,9
Бродівський	14,9	12,1	11,7	11,2	10,3	10,2	9,7	9,8
Буський	12,0	7,7	6,6	5,7	5,2	4,8	4,5	4,3
Городоцький	15,8	8,8	7,9	6,6	6,0	5,7	5,5	5,3
Дрогобицький	19,0	14,1	12,8	11,7	10,8	10,3	9,6	9,2
Жидачівський	19,1	12,4	11,3	9,9	8,7	8,2	7,9	7,7
Жовківський	20,8	15,4	14,0	13,0	12,1	11,8	10,9	10,2
Золочівський	13,8	9,7	8,8	7,9	7,1	6,8	6,2	6,0
Кам'янка-Бузький	15,3	9,0	8,0	6,8	6,7	6,8	6,2	5,8
Миколаївський	12,6	9,2	8,6	7,1	6,4	6,1	5,8	5,7
Мостиський	13,5	9,2	8,0	6,8	6,3	6,1	5,5	5,2
Перемишлянський	13,0	9,7	9,1	8,3	7,5	7,2	6,7	6,3
Пустомитівський	16,0	9,5	8,3	7,2	6,4	6,1	5,7	5,4
Радехівський	14,1	10,2	9,6	8,9	8,3	8,0	7,5	7,2
Самбірський	18,7	14,5	13,0	11,7	11,1	10,3	10,0	9,8
Сколівський	13,0	10,2	10,0	9,0	8,4	8,2	7,9	7,5
Сокальський	28,6	17,5	16,2	14,3	13,3	12,7	11,4	11,0
Старосамбірський	20,1	13,8	12,5	10,9	10,0	9,7	8,9	8,6
Стрийський	14,2	8,4	7,2	6,4	5,9	5,6	5,2	5,1
Турківський	22,1	19,2	18,1	16,8	16,1	16,3	16,2	15,8
Яворівський	18,6	13,8	12,6	11,1	10,4	10,2	9,7	9,4
Львів	0,4	0,2	0,1	0,1	0,1	0,1	0,1	0,1
Борислав	0,4	0,2	0,1	0,1	0,1	0,1	0,1	0,1
Дрогобич	0,4	0,2	0,2	0,2	0,2	0,1	0,1	0,1
Моршин	...	0,0	0,0	0,0	0,0	0,0	0,0	0,0
Новий Розділ	...	0,1	0,1	0,1	0,1	0,1	0,1	0,1
Самбір	0,2	0,2	0,2	0,2	0,1	0,1	0,1	0,1
Стрий	0,1	0,0	0,0	0,0	0,0	0,0	0,1	0,0
Трускавець	0,0	0,0	0,0	0,0	0,0	0,0	0,0	0,0
Червоноград	0,2	0,1	0,1	0,1	0,1	0,1	0,1	0,1

	У т.ч. господарства населення							
	2000	2005	2006	2007	2008	2009	2010	2011
Всього по області	300,8	221,1	201,4	180,5	167,0	160,9	151,9	146,5
Бродівський	12,9	10,8	10,3	9,7	9,0	8,9	8,2	8,1
Буський	10,2	7,1	6,1	5,4	5,0	4,7	4,4	4,3
Городоцький	13,1	8,4	7,5	6,4	5,8	5,5	5,3	5,1
Дрогобицький	17,4	13,0	11,8	10,7	9,9	9,4	8,9	8,4
Жидачівський	17,7	11,8	10,6	9,2	8,2	7,8	7,3	6,9
Жовківський	18,7	14,1	12,7	11,5	10,7	10,4	9,7	9,3
Золочівський	12,1	9,2	8,3	7,5	6,7	6,4	6,0	5,8
Кам'янка-Бузький	11,8	8,2	7,4	6,5	6,4	6,5	5,9	5,6
Миколаївський	11,0	8,3	7,7	6,7	6,1	5,9	5,7	5,6
Мостиський	12,1	8,7	7,5	6,6	6,1	6,0	5,4	5,1
Перемишлянський	12,5	9,6	9,0	8,3	7,5	7,1	6,6	6,3
Пустомитівський	14,7	9,0	7,9	6,7	5,9	5,6	5,3	5,0
Радехівський	11,6	9,3	8,8	8,1	7,5	7,2	6,8	6,4
Самбірський	17,1	13,6	12,1	11,1	10,4	9,3	8,9	8,7
Сколівський	13,0	10,2	10,0	9,0	8,4	8,2	7,9	7,6
Сокальський	21,9	14,4	13,1	11,7	10,8	10,2	9,5	9,3
Старосамбірський	19,7	13,7	12,4	10,8	9,9	9,6	8,8	8,5
Стрийський	12,7	8,1	7,0	6,2	5,7	5,4	5,0	4,9
Турківський	22,1	19,2	18,1	16,8	16,1	16,3	16,2	15,8
Яворівський	17,0	13,4	12,3	10,8	10,2	9,9	9,5	9,2
Львів	0,2	0,2	0,1	0,1	0,1	0,1	0,1	0,1
Борислав	0,4	0,2	0,1	0,1	0,1	0,1	0,1	0,1
Дрогобич	0,4	0,2	0,2	0,2	0,2	0,1	0,1	0,1
Моршин	...	0,0	0,0	0,0	0,0	0,0	0,0	0,0
Новий Розділ	...	0,1	0,1	0,1	0,1	0,1	0,1	0,1
Самбір	0,2	0,2	0,2	0,2	0,1	0,1	0,1	0,1
Стрий	0,1	0,0	0,0	0,0	0,0	0,0	0,0	0,0
Трускавець	0,0	0,0	0,0	0,0	0,0	0,0	0,0	0,0
Червоноград	0,2	0,1	0,1	0,1	0,1	0,1	0,1	0,1

2.35. Поголів'я свиней

(на кінець року; тис. голів)

	Усі категорії господарств							
	2000	2005	2006	2007	2008	2009	2010	2011
Всього по області	260,8	230,2	254,7	253,4	258,7	305,8	296,3	287,3
Бродівський	15,0	16,1	18,0	16,1	14,1	15,8	12,7	10,6
Буський	14,7	12,7	13,6	16,0	19,8	17,6	23,4	21,8
Городоцький	8,7	8,0	10,2	9,7	9,7	10,8	9,5	9,8
Дрогобицький	7,2	4,8	6,0	5,4	5,6	6,3	6,2	6,3
Жидачівський	11,2	8,8	10,9	8,5	8,6	8,7	9,3	12,4
Жовківський	18,2	19,5	20,9	25,2	23,3	24,3	22,2	20,9
Золочівський	10,5	10,0	12,4	16,7	14,9	17,6	14,7	15,7
Кам'янка-Бузький	15,2	13,6	14,2	14,1	13,9	16,3	14,2	12,3
Миколаївський	7,8	5,4	6,3	5,5	4,8	6,1	5,2	4,0
Мостиський	6,9	6,4	6,3	6,4	6,5	7,4	6,9	6,7
Перемишлянський	9,5	9,5	10,4	11,3	11,8	13,5	13,2	11,7
Пустомитівський	11,3	11,5	14,2	14,1	11,6	8,7	7,9	6,1
Радехівський	20,5	18,9	22,1	21,9	21,1	21,7	19,6	16,2
Самбірський	9,2	7,5	8,7	9,0	8,0	9,5	7,7	7,7
Сколівський	5,0	3,2	3,9	3,3	3,1	3,4	3,2	3,0
Сокальський	41,2	36,8	39,8	34,8	31,9	35,3	33,9	27,6
Старосамбірський	11,1	7,2	8,1	8,0	9,6	9,9	9,4	10,6
Стрийський	8,2	7,9	5,0	6,1	20,9	50,0	53,1	59,9
Турківський	13,6	10,0	8,9	7,9	8,1	8,4	8,4	8,4
Яворівський	11,6	10,8	13,2	11,8	9,9	13,0	14,2	14,2
Львів	1,5	0,5	0,4	0,4	0,4	0,4	0,3	0,3
Борислав	0,4	0,1	0,1	0,1	0,1	0,1	0,1	0,1
Дрогобич	1,1	0,2	0,2	0,2	0,2	0,2	0,2	0,2
Моршин	...	0,0	0,0	0,0	0,0	0,0	0,0	0,0
Новий Розділ	...	0,1	0,1	0,1	0,1	0,1	0,1	0,1
Самбір	0,3	0,3	0,4	0,4	0,3	0,3	0,3	0,3
Стрий	0,3	0,1	0,1	0,1	0,1	0,1	0,1	0,1
Трускавець	0,0	0,0	0,0	0,0	0,0	0,0	0,0	0,0
Червоноград	0,6	0,3	0,3	0,3	0,3	0,3	0,3	0,3

	У т.ч. господарства населення							
	2000	2005	2006	2007	2008	2009	2010	2011
Всього по області	241,0	196,6	210,7	202,3	188,7	201,7	186,8	176,4
Бродівський	13,6	14,5	16,0	14,9	13,4	15,2	12,3	10,3
Буський	13,2	10,6	9,6	9,6	9,1	9,7	9,3	7,8
Городоцький	8,4	7,1	9,0	8,7	9,0	9,5	7,8	7,9
Дрогобицький	6,8	4,6	5,4	5,0	5,1	5,7	5,7	5,8
Жидачівський	10,6	6,6	7,6	5,7	5,6	5,6	5,6	7,6
Жовківський	16,9	15,6	16,9	16,7	15,1	16,4	15,2	13,0
Золочівський	9,8	9,0	11,4	12,4	10,3	10,7	10,1	10,1
Кам'янка-Бузький	13,8	12,9	13,1	12,1	11,7	12,4	11,6	11,2
Миколаївський	7,7	5,0	5,4	4,3	3,3	4,3	3,2	2,8
Мостиський	6,4	4,8	5,2	5,7	5,7	6,4	5,7	5,4
Перемишлянський	9,2	9,4	10,1	10,7	10,4	10,7	10,4	9,8
Пустомитівський	10,8	8,6	8,6	8,1	7,0	6,9	6,2	5,6
Радехівський	19,2	18,4	21,3	21,0	19,1	19,3	17,4	14,9
Самбірський	8,5	6,0	6,0	6,6	6,1	6,8	4,9	6,0
Сколівський	4,9	3,2	3,9	3,3	3,1	3,4	3,2	3,0
Сокальський	34,7	28,0	27,3	26,0	23,9	25,3	25,2	21,1
Старосамбірський	11,0	6,4	7,2	7,3	8,8	9,0	8,0	9,2
Стрийський	7,2	3,8	3,4	3,4	2,9	3,1	2,5	2,0
Турківський	13,6	10,0	8,9	7,9	8,1	8,4	8,4	8,4
Яворівський	11,4	10,7	12,9	11,5	9,7	11,6	12,8	13,2
Львів	0,6	0,4	0,4	0,3	0,3	0,3	0,3	0,3
Борислав	0,4	0,1	0,1	0,1	0,1	0,1	0,1	0,1
Дрогобич	1,1	0,1	0,1	0,1	0,1	0,1	0,1	0,1
Моршин	...	0,0	0,0	0,0	0,0	0,0	0,0	0,0
Новий Розділ	...	0,1	0,1	0,1	0,1	0,1	0,1	0,1
Самбір	0,3	0,3	0,4	0,4	0,3	0,3	0,3	0,3
Стрий	0,3	0,1	0,1	0,1	0,1	0,1	0,1	0,1
Трускавець	0,0	0,0	0,0	0,0	0,0	0,0	0,0	0,0
Червоноград	0,6	0,3	0,3	0,3	0,3	0,3	0,3	0,3

2.36. Поголів'я овець та кіз

(на кінець року; тис. голів)

	Усі категорії господарств							
	2000	2005	2006	2007	2008	2009	2010	2011
Всього по області	33,5	23,5	21,7	21,0	21,0	22,5	22,6	25,3
Бродівський	1,3	1,0	0,9	0,8	0,7	0,8	0,7	0,6
Буський	1,1	0,8	0,6	0,6	0,5	0,5	0,5	0,6
Городоцький	1,5	1,0	1,0	0,9	0,9	0,9	1,0	1,1
Дрогобицький	1,6	1,3	1,2	1,2	1,2	1,2	1,3	1,5
Жидачівський	1,2	1,0	1,0	1,0	0,9	1,0	1,2	1,3
Жовківський	1,7	1,1	1,1	1,3	1,0	1,1	1,0	1,4
Золочівський	1,5	1,2	1,1	1,2	1,2	1,6	1,3	1,5
Кам'янка-Бузький	1,6	0,8	0,8	0,8	0,8	1,0	1,0	1,2
Миколаївський	1,3	0,8	0,7	0,7	0,6	0,7	0,8	0,7
Мостиський	0,8	0,8	0,8	0,8	0,9	1,4	1,4	1,4
Перемишлянський	1,4	1,4	1,5	1,4	1,5	1,5	1,5	1,7
Пустомитівський	2,5	1,8	1,7	1,6	1,9	1,8	1,7	1,7
Радехівський	1,6	1,6	1,5	1,2	1,1	1,2	1,2	1,4
Самбірський	0,9	0,8	0,9	1,0	1,0	1,0	1,0	0,9
Сколівський	1,1	0,6	0,6	0,6	0,6	0,7	0,7	0,8
Сокальський	1,6	0,9	0,8	0,9	0,8	0,8	0,8	1,0
Старосамбірський	2,5	1,4	1,4	1,2	1,5	1,3	1,3	1,5
Стрийський	1,9	1,4	0,9	0,9	0,9	0,9	0,9	1,0
Турківський	1,4	0,8	0,6	0,5	0,6	0,7	0,8	1,2
Яворівський	1,9	1,3	1,1	0,9	0,9	0,9	1,0	1,2
Львів	0,9	0,6	0,5	0,5	0,5	0,5	0,5	0,5
Борислав	0,7	0,3	0,3	0,3	0,3	0,3	0,3	0,3
Дрогобич	0,9	0,4	0,3	0,3	0,2	0,2	0,2	0,3
Моршин	...	0,0	0,0	0,0	0,1	0,1	0,1	0,1
Новий Розділ	...	0,0	0,0	0,0	0,0	0,0	0,0	0,0
Самбір	0,1	0,2	0,2	0,2	0,2	0,2	0,2	0,2
Стрий	0,1	0,1	0,1	0,1	0,1	0,1	0,1	0,1
Трускавець	0,1	0,0	0,0	0,0	0,0	0,0	0,0	0,0
Червоноград	0,3	0,1	0,1	0,1	0,1	0,1	0,1	0,1

	У т.ч. господарства населення							
	2000	2005	2006	2007	2008	2009	2010	2011
Всього по області	32,8	22,5	20,8	19,7	19,5	20,5	20,6	22,8
Бродівський	1,3	0,9	0,8	0,8	0,7	0,8	0,7	0,6
Буський	1,1	0,8	0,6	0,6	0,5	0,5	0,5	0,6
Городоцький	1,5	0,9	0,9	0,8	0,8	0,8	0,8	0,9
Дрогобицький	1,6	1,3	1,1	1,2	1,1	1,1	1,2	1,2
Жидачівський	1,2	1,0	1,0	1,0	0,9	1,0	1,1	1,2
Жовківський	1,7	1,1	1,1	1,2	0,9	1,0	0,9	1,1
Золочівський	1,4	1,0	0,9	0,9	0,9	1,0	0,9	1,1
Кам'янка-Бузький	1,6	0,8	0,8	0,8	0,8	1,0	1,0	1,2
Миколаївський	1,3	0,7	0,6	0,6	0,5	0,6	0,6	0,6
Мостиський	0,9	0,8	0,8	0,8	0,9	1,1	1,0	1,0
Перемишлянський	1,3	1,4	1,4	1,3	1,4	1,4	1,4	1,7
Пустомитівський	2,4	1,7	1,7	1,6	1,7	1,6	1,6	1,6
Радохівський	1,5	1,5	1,5	1,2	1,1	1,2	1,1	1,4
Самбірський	0,8	0,7	0,7	0,7	0,7	0,7	0,7	0,7
Сколівський	1,1	0,6	0,6	0,6	0,6	0,7	0,7	0,8
Сокальський	1,5	0,9	0,8	0,8	0,7	0,7	0,7	0,8
Старосамбірський	2,5	1,4	1,4	1,2	1,4	1,3	1,2	1,4
Стрийський	1,9	1,4	0,9	0,8	0,9	0,9	0,9	1,0
Турківський	1,4	0,8	0,6	0,5	0,6	0,7	0,7	1,2
Яворівський	1,8	1,2	1,1	0,9	0,9	0,9	1,0	1,2
Львів	0,8	0,6	0,5	0,5	0,5	0,5	0,5	0,5
Борислав	0,7	0,3	0,3	0,3	0,3	0,3	0,3	0,3
Дрогобич	0,9	0,3	0,3	0,2	0,2	0,2	0,2	0,2
Моршин	...	0,0	0,0	0,0	0,1	0,1	0,1	0,1
Новий Розділ	...	0,0	0,0	0,0	0,0	0,0	0,0	0,0
Самбір	0,1	0,2	0,2	0,2	0,2	0,2	0,2	0,2
Стрий	0,1	0,1	0,1	0,1	0,1	0,1	0,1	0,1
Трускавець	0,1	0,0	0,0	0,0	0,0	0,0	0,0	0,0
Червоноград	0,3	0,1	0,1	0,1	0,1	0,1	0,1	0,1

2.37. Поголів'я птиці усіх видів

(на кінець року; тис. голів)

	Усі категорії господарств							
	2000	2005	2006	2007	2008	2009	2010	2011
Всього по області	6266,8	7186,9	7185,9	7265,2	7987,1	8148,0	7961,5	8474,8
Бродівський	249,5	271,4	266,1	213,0	204,5	212,5	192,7	376,9
Буський	353,5	507,6	551,5	442,0	357,6	409,5	441,4	349,4
Городоцький	304,9	282,5	316,6	245,6	332,6	294,1	310,4	378,7
Дрогобицький	317,9	544,9	527,4	541,9	562,9	604,2	430,0	333,7
Жидачівський	383,0	388,0	346,6	395,0	421,7	418,0	456,9	477,0
Жовківський	381,9	527,4	513,7	604,2	513,0	506,2	496,7	373,4
Золочівський	271,3	490,3	557,9	441,7	414,0	456,5	447,0	536,5
Кам'янка-Бузький	331,1	307,5	306,4	297,4	285,8	352,5	360,0	354,9
Миколаївський	268,6	300,9	271,0	275,4	568,5	790,4	517,0	595,8
Мостиський	295,9	326,2	285,2	279,2	279,7	288,5	292,7	285,5
Перемишлянський	248,0	252,7	255,0	271,1	284,0	320,5	297,2	285,1
Пустомитівський	515,3	714,8	626,2	609,5	842,4	818,3	652,6	895,1
Радехівський	263,7	254,3	279,4	299,1	326,6	253,8	256,2	236,1
Самбірський	272,3	453,9	429,6	456,5	583,0	628,4	636,9	706,8
Сколівський	89,0	71,8	77,1	65,6	64,2	66,6	60,9	59,3
Сокальський	507,2	428,2	448,0	438,8	414,8	396,3	485,1	376,7
Старосамбірський	369,8	254,7	246,5	232,0	237,3	244,0	235,5	240,4
Стрийський	205,0	190,9	197,3	449,7	445,0	345,1	700,9	767,1
Турківський	124,0	105,8	94,7	90,4	83,9	86,4	87,7	91,6
Яворівський	393,4	359,5	440,2	470,4	619,8	507,4	460,6	616,8
Львів	35,3	38,4	37,3	36,7	36,4	37,2	35,8	34,5
Борислав	28,6	21,3	20,8	20,4	20,3	20,9	19,9	19,2
Дрогобич	22,8	26,1	25,5	25,0	24,9	25,2	24,3	23,4
Моршин	...	3,4	3,3	3,2	3,2	3,3	3,2	3,1
Новий Розділ	...	6,6	6,4	6,3	6,2	6,3	6,1	5,9
Самбір	11,2	21,2	20,6	20,2	20,1	20,5	19,7	19,0
Стрий	10,2	12,4	12,1	11,9	11,8	12,0	11,6	11,2
Трускавець	1,7	2,2	2,1	2,0	2,0	2,1	2,0	1,9
Червоноград	11,7	22,0	21,4	21,0	20,9	21,3	20,5	19,8

	У т.ч. господарства населення							
	2000	2005	2006	2007	2008	2009	2010	2011
Всього по області	5841,6	5447,7	5109,9	4895,3	4826,8	4986,1	4801,6	4864,0
Бродівський	245,4	222,6	219,7	209,2	200,4	208,2	188,6	192,6
Буський	240,2	270,7	228,5	216,4	218,3	225,1	218,3	224,4
Городоцький	304,2	278,4	263,9	240,7	233,2	240,7	244,4	254,4
Дрогобицький	232,2	214,7	201,6	191,5	185,0	191,4	185,8	183,9
Жидачівський	382,9	343,7	319,6	288,9	295,8	305,7	291,0	296,2
Жовківський	360,5	382,0	364,8	344,4	337,2	348,4	333,4	355,4
Золочівський	271,3	269,6	269,1	261,6	257,7	265,6	256,8	258,3
Кам'янка-Бузький	292,0	232,8	212,1	211,7	218,5	227,7	226,3	219,5
Миколаївський	267,3	239,8	221,3	198,3	193,5	199,3	183,6	177,4
Мостиський	294,8	325,4	285,1	279,1	279,7	288,5	275,2	267,8
Перемишлянський	248,0	252,7	255,0	246,6	239,7	247,6	245,6	254,9
Пустомитівський	388,5	360,9	340,0	321,0	305,9	315,0	318,4	303,1
Радохівський	263,5	254,2	233,6	233,8	229,4	236,8	215,5	213,1
Самбірський	272,3	260,2	247,7	257,4	261,8	270,4	243,8	278,7
Сколівський	89,0	71,8	77,1	65,6	64,2	66,6	60,9	59,3
Сокальський	490,7	418,3	388,2	379,7	374,0	387,7	379,2	370,1
Старосамбірський	369,8	254,7	246,5	232,0	237,3	244,0	235,5	240,4
Стрийський	205,0	176,5	167,5	160,1	158,5	164,1	156,9	155,5
Турківський	124,0	105,8	94,7	90,4	83,9	86,4	87,7	91,6
Яворівський	379,0	359,4	324,5	320,3	307,2	318,3	311,6	329,4
Львів	35,0	38,4	37,3	36,7	36,4	37,2	35,8	34,5
Борислав	28,6	21,3	20,8	20,4	20,3	20,7	19,9	19,2
Дрогобич	22,6	26,0	25,4	24,9	24,7	25,2	24,3	23,4
Моршин	...	3,4	3,3	3,2	3,2	3,3	3,2	3,1
Новий Розділ	...	6,6	6,4	6,3	6,2	6,3	6,1	5,9
Самбір	11,2	21,2	20,6	20,2	20,1	20,5	19,7	19,0
Стрий	10,2	12,4	12,1	11,9	11,8	12,0	11,6	11,2
Трускавець	1,7	2,2	2,1	2,0	2,0	2,1	2,0	1,9
Червоноград	11,7	22,0	21,4	21,0	20,9	21,3	20,5	19,8

2.38. Мережа роздрібно́ї торгівлі та ресторанного господарства в сільській місцевості у районах Львівської області на кінець 2011 року

	Мережа роздрібно́ї торгівлі				Мережа ресторанного господарства	
	усього	у тому числі			кількість об'єктів	у них посадкових місць
		крамниці		кіоски, одиниць		
	оди-ниць	їх торгова площа, м ²				
Всього по області	863	847	47904	16	371	18661
Бродівський	37	37	2088	-	5	192
Буський	22	22	1416	-	9	729
Городоцький	27	27	1569	-	10	550
Дрогобицький	37	37	2468	-	12	420
Жидачівський	33	33	1892	-	2	150
Жовківський	72	70	3687	2	19	853
Золочівський	50	50	2913	-	43	2473
Кам'янка-Бузький	27	26	1397	1	17	1152
Миколаївський	39	37	1912	2	5	161
Мостиський	51	50	3519	1	4	151
Перемишлянський	40	40	1963	-	3	136
Пустомитівський	91	90	4080	1	34	1390
Радехівський	31	30	1605	1	41	2028
Самбірський	59	58	3704	1	13	780
Сколівський	60	59	2285	1	15	859
Сокальський	65	64	4343	1	82	3578
Старосамбірський	58	56	3501	2	3	106
Стрийський	18	17	1311	1	41	2413
Турківський	20	20	957	-	2	154
Яворівський	26	24	1294	2	11	386

3. ЗВЕДЕНІ ДАНІ ПО УКРАЇНІ

3.1 Площа сільськогосподарських угідь сільськогосподарських підприємств та громадян

(на кінець року; тис.га)

	2000	2005	2006	2007	2008	2009	2010	2011
Україна	38421,4	37039,4	36801,5	36754,7	36603,8	36554,8	36487,9	36483,3
Автономна Республіка Крим області	1547,6	1498,7	1484,2	1478,3	1496,1	1503,9	1498,1	1498,9
Вінницька	1829,0	1813,8	1814,7	1815,3	1813,1	1813,5	1813,2	1823,3
Волинська	891,2	873,7	867,5	856,2	841,1	834,0	830,9	828,2
Дніпропетровська	2234,1	2255,6	2236,4	2234,0	2211,6	2208,3	2198,7	2199,4
Донецька	1918,7	1677,8	1661,4	1736,1	1762,2	1778,2	1776,8	1779,2
Житомирська	1516,8	1375,8	1346,6	1330,4	1324,1	1307,1	1299,1	1289,7
Закарпатська	433,4	413,8	410,5	410,5	408,2	406,5	405,5	404,7
Запорізька	2178,6	2144,9	2140,9	2135,5	2129,2	2127,3	2132,4	2133,5
Івано-Франківська	524,4	498,9	497,2	490,8	489,7	490,0	490,0	489,8
Київська	1560,7	1541,6	1538,3	1532,0	1525,3	1523,9	1517,1	1513,7
Кіровоградська	1862,6	1791,2	1775,2	1765,3	1763,2	1769,4	1776,7	1781,1
Луганська	1810,6	1758,7	1751,9	1741,6	1733,8	1733,3	1721,2	1719,0
Львівська	1131,9	1054,3	1052,9	1043,9	1039,2	1033,7	1032,2	1031,5
Миколаївська	1841,0	1783,6	1785,0	1793,0	1788,0	1789,7	1786,3	1784,8
Одеська	2373,0	2306,1	2305,1	2290,2	2258,1	2217,9	2217,6	2216,4
Полтавська	1986,0	1906,7	1903,0	1895,5	1889,4	1885,8	1873,8	1872,5
Рівненська	905,7	872,1	862,5	842,1	837,5	832,3	830,5	825,4
Сумська	1547,0	1444,0	1434,9	1447,3	1449,4	1447,5	1439,9	1439,1
Тернопільська	1030,2	970,1	958,8	958,4	958,5	958,8	959,9	959,4
Харківська	2333,0	2203,5	2190,8	2172,8	2170,0	2177,3	2177,9	2180,2
Херсонська	1766,5	1773,8	1748,5	1760,6	1753,8	1758,5	1760,8	1764,4
Хмельницька	1501,6	1452,3	1447,6	1453,5	1454,7	1463,8	1466,6	1468,9
Черкаська	1359,8	1318,9	1315,1	1319,0	1310,9	1312,5	1311,8	1311,6
Чернівецька	458,6	454,0	450,7	451,7	449,6	449,2	449,2	448,9
Чернігівська	1879,4	1855,5	1821,8	1800,7	1747,1	1732,4	1721,7	1719,7

3.2. Площа ріллі сільськогосподарських підприємств і громадян

(на кінець року; тис.га)

	2000	2005	2006	2007	2008	2009	2010	2010
Україна	31409,5	30883,1	30801,7	30874,4	30887,0	30930,3	30932,1	30980,9
Автономна Республіка Крим області	1165,2	1178,2	1174,2	1175,7	1190,5	1198,4	1196,7	1199,6
Вінницька	1639,8	1641,6	1642,7	1647,4	1648,2	1647,5	1647,3	1655,1
Волинська	618,8	609,7	610,0	610,4	607,7	605,1	604,2	604,4
Дніпропетровська	2073,2	2096,1	2090,4	2090,3	2084,8	2084,6	2079,8	2080,4
Донецька	1619,6	1447,6	1443,4	1517,9	1545,3	1559,6	1559,5	1562,2
Житомирська	1045,1	1016,4	1007,6	1027,4	1034,3	1025,3	1023,7	1035,2
Закарпатська	198,7	196,9	195,6	196,0	195,6	194,6	194,1	193,8
Запорізька	1884,6	1893,0	1891,9	1892,0	1882,7	1881,5	1886,1	1886,4
Івано-Франківська	398,9	361,2	359,1	361,0	364,5	366,2	366,6	373,1
Київська	1303,8	1300,5	1300,4	1294,9	1290,4	1288,5	1282,3	1280,3
Кіровоградська	1723,8	1717,7	1702,5	1704,3	1703,7	1711,0	1717,7	1722,6
Луганська	1323,4	1275,8	1271,3	1225,0	1231,1	1235,1	1230,9	1235,5
Львівська	765,9	729,4	728,8	723,6	720,5	722,3	722,2	722,1
Миколаївська	1644,7	1619,7	1626,1	1634,2	1635,0	1639,4	1642,5	1640,5
Одеська	2024,3	1993,0	1993,5	1984,5	1968,4	1956,4	1959,6	1959,9
Полтавська	1712,2	1704,6	1713,6	1715,6	1719,0	1719,7	1717,9	1718,8
Рівненська	636,3	626,6	625,8	625,6	626,2	625,8	623,9	623,2
Сумська	1187,4	1138,1	1132,8	1147,0	1150,1	1151,0	1147,2	1148,1
Тернопільська	845,9	814,8	810,3	816,2	819,4	820,6	821,7	822,0
Харківська	1916,4	1833,1	1824,3	1809,2	1813,4	1819,3	1826,5	1829,1
Херсонська	1653,1	1667,6	1643,7	1654,1	1642,6	1646,1	1646,6	1648,8
Хмельницька	1214,9	1181,5	1177,3	1183,2	1182,1	1190,9	1194,1	1195,3
Черкаська	1254,7	1234,3	1233,5	1237,4	1232,9	1236,1	1236,6	1237,1
Чернівецька	332,8	331,3	329,3	326,9	325,7	325,4	325,3	323,9
Чернігівська	1226,0	1274,4	1273,6	1274,6	1272,9	1279,9	1279,1	1283,5

3.3. Валова продукція сільського господарства за регіонами

(млн.грн.)

	Валова продукція			У тому числі					
				рослинництва			тваринництва		
	2010	2011	2011 у % до 2010	2010	2011	2011 у % до 2010	2010	2011	2011 у % до 2010
Україна	194886,5	233696,3	119,9	124554,1	162436,4	130,4	70332,4	71259,9	101,3
Автономна Республіка Крим області	7360,4	8314,5	113,0	3962,7	4874,5	123,0	3397,7	3440,0	101,2
Вінницька	12601,3	15065,0	119,6	8946,6	11389,9	127,3	3654,7	3675,1	100,6
Волинська	5273,3	5781,2	109,6	2736,2	3221,9	117,8	2537,1	2559,3	100,9
Дніпропетровська	12348,3	14475,5	117,2	8108,2	9967,0	122,9	4240,1	4508,5	106,3
Донецька	9577,4	11464,5	119,7	5813,5	7394,8	127,2	3763,9	4069,7	108,1
Житомирська	6344,8	7222,6	113,8	3660,2	4540,4	124,0	2684,6	2682,2	99,9
Закарпатська	3838,3	4044,8	105,4	1771,2	1968,2	111,1	2067,1	2076,6	100,5
Запорізька	7642,5	8737,2	114,3	5542,9	6682,5	120,6	2099,6	2054,7	97,9
Івано-Франківська	4567,7	5176,2	113,3	1830,7	2299,4	125,6	2737,0	2876,8	105,1
Київська	11490,7	13627,8	118,6	6753,9	8529,8	126,3	4736,8	5098,0	107,6
Кіровоградська	8505,1	10542,3	124,0	6576,1	8659,4	131,7	1929,0	1882,9	97,6
Луганська	4951,6	6202,6	125,3	3075,4	4357,3	141,7	1876,2	1845,3	98,4
Львівська	7370,8	8400,9	114,0	3802,2	4904,7	129,0	3568,6	3496,2	98,0
Миколаївська	7462,2	8374,2	112,2	5567,5	6443,7	115,7	1894,7	1930,5	101,9
Одеська	9381,1	10020,3	106,8	7015,7	7847,5	111,9	2365,4	2172,8	91,9
Полтавська	10999,2	14922,5	135,7	8064,7	11877,2	147,3	2934,5	3045,3	103,8
Рівненська	5401,8	5993,0	110,9	3236,5	3842,5	118,7	2165,3	2150,5	99,3
Сумська	5751,8	7860,1	136,7	3798,5	5910,4	155,6	1953,3	1949,7	99,8
Тернопільська	5825,6	7295,0	125,2	3875,1	5379,0	138,8	1950,5	1916,0	98,2
Харківська	8946,1	13270,6	148,3	5709,5	9999,3	175,1	3236,6	3271,3	101,1
Херсонська	8142,3	9964,3	122,4	6327,1	8113,4	128,2	1815,2	1850,9	102,0
Хмельницька	8376,3	9678,3	115,5	5647,5	6929,5	122,7	2728,8	2748,8	100,7
Черкаська	12318,3	14489,1	117,6	6360,8	8540,5	134,3	5957,5	5948,6	99,9
Чернівецька	3899,1	4318,6	110,8	2193,6	2597,4	118,4	1705,5	1721,2	100,9
Чернігівська	6510,5	8455,2	129,9	4177,8	6166,2	147,6	2332,7	2289,0	98,1

3.4. Питома вага та місце регіонів у загальному обсязі виробництва валової продукції сільського господарства у 2011 році

	Валова продукція		У тому числі			
			рослинництва		тваринництва	
	у відсотках	місце	у відсотках	місце	у відсотках	Місце
Україна	100,0	x	100,0	x	100,0	x
Автономна Республіка Крим	3,6	13-16	3,0	17-18	4,8	7
області						
Вінницька	6,4	1-2	7,0	2	5,2	5
Волинська	2,5	22	2,0	22	3,6	13
Дніпропетровська	6,2	3-4	6,1	4	6,3	3
Донецька	4,9	7	4,6	10	5,7	4
Житомирська	3,1	18-19	2,8	19	3,8	12
Закарпатська	1,7	25	1,2	25	2,9	17-18
Запорізька	3,7	12	4,1	12	2,9	17-18
Івано-Франківська	2,2	23	1,4	24	4,0	10
Київська	5,8	5	5,2	7	7,2	2
Кіровоградська	4,5	8	5,3	5-6	2,7	19-22
Луганська	2,7	20	2,7	20	2,6	23-24
Львівська	3,6	13-16	3,0	17-18	4,9	6
Миколаївська	3,6	13-16	4,0	13	2,7	19-22
Одеська	4,3	9-10	4,8	9	3,0	15-16
Полтавська	6,4	1-2	7,3	1	4,3	9
Рівненська	2,6	21	2,4	21	3,0	15-16
Сумська	3,4	17	3,6	15	2,7	19-22
Тернопільська	3,1	18-19	3,3	16	2,7	19-22
Харківська	5,7	6	6,2	3	4,6	8
Херсонська	4,3	9-10	5,0	8	2,6	23-24
Хмельницька	4,1	11	4,3	11	3,9	11
Черкаська	6,2	3-4	5,3	5-6	8,3	1
Чернівецька	1,8	24	1,6	23	2,4	25
Чернігівська	3,6	13-16	3,8	14	3,2	14

**3.5. Питома вага продукції рослинництва і тваринництва
у загальному обсязі валової продукції сільського господарства
за регіонами у 2011 році**

(відсотків)

	Усі категорії господарств			Сільськогосподарські підприємства			Господарства населення		
	валова про- дукція	у тому числі		валова про- дукція	у тому числі		валова про- дукція	у тому числі	
		рослин- ництва	тварин- ництва		рослин- ництва	тварин- ництва		рослин- ництва	тварин- ництва
Україна	100,0	69,5	30,5	100,0	76,1	23,9	100,0	62,4	37,6
Автономна Республіка Крим області	100,0	58,6	41,4	100,0	65,1	34,9	100,0	52,8	47,2
Вінницька	100,0	75,6	24,4	100,0	88,3	11,7	100,0	60,6	39,4
Волинська	100,0	55,7	44,3	100,0	51,1	48,9	100,0	57,6	42,4
Дніпропетровська	100,0	68,9	31,1	100,0	64,9	35,1	100,0	74,8	25,2
Донецька	100,0	64,5	35,5	100,0	59,4	40,6	100,0	70,0	30,0
Житомирська	100,0	62,9	37,1	100,0	84,7	15,3	100,0	49,3	50,7
Закарпатська	100,0	48,7	51,3	100,0	67,5	32,5	100,0	47,7	52,3
Запорізька	100,0	76,5	23,5	100,0	83,3	16,7	100,0	66,9	33,1
Івано-Франківська	100,0	44,4	55,6	100,0	41,8	58,2	100,0	45,4	54,6
Київська	100,0	62,6	37,4	100,0	58,2	41,8	100,0	70,8	29,2
Кіровоградська	100,0	82,1	17,9	100,0	94,1	5,9	100,0	61,3	38,7
Луганська	100,0	70,2	29,8	100,0	76,2	23,8	100,0	62,5	37,5
Львівська	100,0	58,4	41,6	100,0	61,6	38,4	100,0	57,2	42,8
Миколаївська	100,0	76,9	23,1	100,0	90,7	9,3	100,0	60,5	39,5
Одеська	100,0	78,3	21,7	100,0	93,2	6,8	100,0	64,6	35,4
Полтавська	100,0	79,6	20,4	100,0	83,8	16,2	100,0	72,3	27,7
Рівненська	100,0	64,1	35,9	100,0	73,4	26,6	100,0	60,8	39,2
Сумська	100,0	75,2	24,8	100,0	86,1	13,9	100,0	59,5	40,5
Тернопільська	100,0	73,7	26,3	100,0	89,3	10,7	100,0	61,2	38,8
Харківська	100,0	75,3	24,7	100,0	80,8	19,2	100,0	68,6	31,4
Херсонська	100,0	81,4	18,6	100,0	91,6	8,4	100,0	71,9	28,1
Хмельницька	100,0	71,6	28,4	100,0	81,7	18,3	100,0	61,7	38,3
Черкаська	100,0	58,9	41,1	100,0	57,3	42,7	100,0	63,9	36,1
Чернівецька	100,0	60,1	39,9	100,0	62,9	37,1	100,0	59,3	40,7
Чернігівська	100,0	72,9	27,1	100,0	80,5	19,5	100,0	63,9	36,1

3.6. Посівні площі сільськогосподарських культур в усіх категоріях господарств у 2011 році

(тис.га)

	Уся посівна площа	У тому числі			
		зернові та зернобобові культури	технічні культури	картопля і овоче-баштанні культури	кормові культури
Україна	27670,5	15723,8	7441,1	2028,3	2477,3
Автономна Республіка Крим	824,1	606,6	131,3	41,9	44,3
області					
Вінницька	1595,3	877,8	422,9	128,2	166,4
Волинська	498,6	253,5	51,3	82,5	111,3
Дніпропетровська	1884,9	1179,3	548,4	88,4	68,8
Донецька	1432,5	781,5	443,6	93,7	113,7
Житомирська	760,0	394,1	121,1	71,3	173,5
Закарпатська	189,4	86,3	3,6	49,3	50,2
Запорізька	1615,2	849,7	647,8	57,5	60,2
Івано-Франківська	334,1	136,9	32,5	71,0	93,7
Київська	1134,6	634,8	259,0	126,2	114,6
Кіровоградська	1641,2	859,8	665,3	62,5	53,6
Луганська	994,4	518,1	369,1	51,4	55,8
Львівська	563,4	266,3	68,9	121,2	107,0
Миколаївська	1539,7	958,1	480,8	42,0	58,8
Одеська	1789,3	1142,1	484,4	76,0	86,8
Полтавська	1707,5	991,5	465,6	94,7	155,7
Рівненська	521,3	245,6	91,0	81,1	103,6
Сумська	1059,2	670,3	207,6	77,7	103,6
Тернопільська	778,3	468,9	165,3	77,0	67,1
Харківська	1712,3	976,0	476,1	124,6	135,6
Херсонська	1427,9	769,0	485,0	102,0	71,9
Хмельницька	1076,0	575,4	289,1	80,3	131,2
Черкаська	1206,1	681,8	316,1	84,7	123,5
Чернівецька	303,3	132,0	67,0	46,8	57,5
Чернігівська	1081,9	668,4	148,3	96,3	168,9

3.7. Виробництво зернових та зернобобових культур в усіх категоріях господарств

	<i>(тис.т)</i>							
	2000	2005	2006	2007	2008	2009	2010	2011
Україна	24459,0	38015,5	34258,3	29294,9	53290,1	46028,3	39270,9	56746,8
Автономна Республіка Крим області	1064,4	1159,9	1220,8	1228,2	1734,1	1662,5	1403,8	1930,8
Вінницька	1744,5	2034,6	2075,2	1686,1	3377,6	3092,3	3111,3	4243,6
Волинська	503,1	677,0	524,4	572,9	717,0	639,7	579,4	747,8
Дніпропетровська	1571,4	2908,4	2635,3	1671,8	3693,9	2817,2	2708,6	3456,1
Донецька	1011,0	1911,8	1645,8	1187,4	2332,4	1724,3	1796,6	2285,6
Житомирська	721,4	750,3	725,3	741,4	1101,5	1237,6	1086,9	1507,2
Закарпатська	166,8	295,8	286,7	301,2	316,4	301,7	255,8	321,8
Запорізька	1150,1	1806,4	1762,0	1241,4	2780,1	2130,7	1905,4	2193,2
Івано-Франківська	253,1	334,9	292,6	299,7	398,5	402,0	346,5	536,6
Київська	1430,5	2283,8	1856,5	1795,9	2592,8	2482,6	2003,0	2785,4
Кіровоградська	1378,4	2478,7	2410,5	1278,1	3003,1	2534,2	2374,1	3464,9
Луганська	441,7	1311,4	845,4	800,2	1639,6	1055,5	811,1	1268,5
Львівська	481,4	626,8	587,4	611,5	837,2	822,5	622,7	961,6
Миколаївська	921,3	1763,4	1950,6	640,9	2385,9	2465,1	2200,7	2628,2
Одеська	1581,3	2668,8	2808,0	1262,8	3681,5	2838,7	2928,7	3194,3
Полтавська	1407,8	2850,7	2446,9	2866,1	4531,3	3829,9	2853,7	5055,0
Рівненська	494,7	599,2	483,0	568,6	769,8	696,3	635,8	790,5
Сумська	967,6	1119,2	889,7	1288,5	2365,7	2005,0	1323,9	2522,2
Тернопільська	740,6	1044,8	905,2	1125,5	1598,0	1573,9	1261,0	1882,8
Харківська	1267,6	2406,6	1716,8	2163,0	3797,0	2527,4	1266,5	3473,3
Херсонська	1166,3	1539,3	1474,2	810,1	2202,3	1768,9	1514,8	2481,1
Хмельницька	1241,7	1204,9	937,9	1246,8	1815,0	1701,6	1742,8	2180,1
Черкаська	1594,1	2217,2	2108,6	1842,4	2978,0	3194,9	2531,1	3761,9
Чернівецька	325,9	426,9	372,8	413,5	480,0	474,8	488,5	592,9
Чернігівська	832,3	1594,7	1296,7	1650,9	2161,4	2049,0	1518,2	2481,4

3.8. Виробництво цукрових буряків (фабричних) в усіх категоріях господарств

	<i>(тис.т)</i>							
	2000	2005	2006	2007	2008	2009	2010	2011
Україна	13198,8	15467,8	22420,7	16977,7	13437,7	10067,5	13749,2	18740,5
Автономна Республіка Крим	–	–	–	–	–	–	–	–
області								
Вінницька	1916,3	2050,4	2861,1	2894,4	2236,5	1404,6	2456,5	3012,7
Волинська	486,3	711,1	808,6	544,1	301,1	262,4	473,6	635,0
Дніпропетровська	270,2	358,6	585,2	155,8	43,1	38,6	32,6	82,6
Донецька	36,6	46,7	69,0	18,0	25,4	15,3	17,0	25,4
Житомирська	388,3	595,2	907,3	668,4	343,4	216,0	304,1	565,1
Закарпатська	–	–	–	–	–	–	–	–
Запорізька	26,9	25,5	47,1	7,5	7,7	–	2,7	1,8
Івано-Франківська	201,7	151,4	171,3	97,0	54,2	18,3	80,4	99,5
Київська	1215,9	1562,4	2291,3	1610,2	997,5	747,8	1093,8	1490,6
Кіровоградська	642,4	698,5	1118,8	398,2	516,5	331,3	513,3	788,6
Луганська	77,7	18,0	17,4	12,2	5,0	–	0,5	0,1
Львівська	400,6	437,3	602,6	498,6	584,0	316,2	529,5	673,8
Миколаївська	130,4	145,5	283,0	53,1	14,3	8,5	18,5	22,7
Одеська	213,5	116,2	239,8	63,2	25,0	–	8,1	2,6
Полтавська	975,1	1543,1	2364,2	2195,8	2700,9	2077,7	1802,5	2654,0
Рівненська	431,4	582,0	899,3	1117,3	832,9	834,5	1010,5	1003,1
Сумська	772,8	644,3	895,1	501,7	328,0	333,2	335,6	821,6
Тернопільська	1202,3	1476,1	2237,1	2058,4	1403,2	1208,7	1554,6	1988,7
Харківська	1116,5	1102,7	1592,8	1078,8	823,9	482,3	462,2	985,3
Херсонська	25,1	32,8	39,9	0,5	1,7	–	–	–
Хмельницька	1146,2	1040,6	1420,5	1342,7	863,3	912,5	1605,8	1754,9
Черкаська	859,7	1252,8	2018,8	1114,3	854,0	602,7	977,0	1439,3
Чернівецька	321,6	181,5	161,3	134,2	108,9	35,5	103,9	148,5
Чернігівська	341,3	695,1	789,2	413,3	367,2	221,4	366,5	544,6

3.9. Виробництво картоплі в усіх категоріях господарств

(тис.т)

	2000	2005	2006	2007	2008	2009	2010	2011
Україна	19838,1	19462,4	19467,1	19102,0	19545,4	19666,1	18704,8	24247,7
Автономна Республіка Крим області	250,2	158,8	180,1	186,9	349,8	401,4	366,5	467,1
Вінницька	1418,1	1523,0	1384,7	1139,8	1548,9	1557,9	1580,2	1856,8
Волинська	1194,3	975,2	853,4	899,8	936,9	966,0	986,4	1135,6
Дніпропетровська	683,2	583,5	581,5	378,9	570,1	450,3	434,0	561,6
Донецька	763,2	719,6	705,5	621,1	623,6	551,6	474,2	733,9
Житомирська	1064,7	1110,7	991,5	1039,4	1060,2	1099,5	1166,2	1334,2
Закарпатська	478,0	543,5	565,0	588,6	575,7	611,0	500,8	590,1
Запорізька	291,3	329,0	366,1	118,4	305,6	199,5	268,5	284,4
Івано-Франківська	845,3	755,1	741,7	775,1	551,5	818,8	765,6	886,5
Київська	1350,8	1121,2	1303,3	1390,0	1477,8	1359,8	1496,3	1825,7
Кіровоградська	317,0	531,6	500,4	298,7	482,8	426,4	416,5	517,7
Луганська	358,7	669,8	602,3	509,2	534,2	418,7	339,8	389,5
Львівська	1510,3	1297,3	1471,7	1521,8	1370,8	1504,0	1258,8	1824,9
Миколаївська	72,5	213,1	206,6	105,5	180,5	168,0	171,0	214,4
Одеська	316,4	406,4	297,6	109,9	201,1	183,7	541,0	554,8
Полтавська	694,2	950,4	927,2	891,7	910,4	902,4	818,8	1272,8
Рівненська	875,5	912,0	1045,7	1054,7	1011,2	1022,2	1066,4	1377,9
Сумська	927,4	917,3	781,6	1049,3	896,4	987,2	980,0	1153,4
Тернопільська	1043,0	681,7	806,6	894,0	788,5	915,8	830,7	1247,1
Харківська	1182,4	1270,5	957,7	1144,9	854,2	717,3	475,0	973,0
Херсонська	295,2	206,8	222,5	209,6	247,6	244,8	249,6	263,2
Хмельницька	1077,0	978,2	1152,8	1432,9	1262,5	1284,4	1083,7	1473,6
Черкаська	940,2	929,3	896,7	620,9	837,5	831,3	760,4	925,1
Чернівецька	418,1	420,1	446,4	510,7	460,6	509,4	496,4	628,5
Чернігівська	1471,1	1258,3	1478,5	1610,2	1507,0	1534,7	1178,0	1755,9

3.10. Виробництво овочів в усіх категоріях господарств

	<i>(тис.т)</i>							
	2000	2005	2006	2007	2008	2009	2010	2011
Україна	5821,3	7295,0	8058,0	6835,2	7965,1	8341,0	8122,4	9832,9
Автономна Республіка Крим області	185,5	127,9	160,3	210,0	286,1	398,4	398,7	432,5
Вінницька	196,2	292,8	317,8	230,8	318,2	302,7	310,9	388,1
Волинська	110,6	215,2	232,9	253,1	233,8	245,5	248,7	279,5
Дніпропетровська	433,0	493,9	525,1	469,3	541,2	554,5	560,3	674,1
Донецька	444,5	474,6	532,7	453,8	413,1	431,1	415,5	527,6
Житомирська	194,5	203,1	218,7	190,1	210,6	210,0	209,4	235,9
Закарпатська	123,3	217,6	226,5	235,0	239,5	244,2	245,9	262,5
Запорізька	230,9	298,5	367,4	237,1	279,4	257,8	281,8	324,2
Івано-Франківська	133,9	127,3	126,3	123,3	106,6	118,8	122,1	143,3
Київська	295,2	401,6	458,9	439,3	513,4	461,0	454,9	521,0
Кіровоградська	212,7	269,1	253,1	163,8	247,4	233,6	218,4	234,9
Луганська	249,0	278,3	341,1	231,3	310,6	275,2	257,2	304,8
Львівська	268,6	379,6	402,6	432,4	422,3	412,0	411,9	469,6
Миколаївська	174,1	266,7	297,2	151,6	274,4	334,2	354,1	481,0
Одеська	301,0	525,7	569,4	241,0	486,4	482,6	473,6	526,9
Полтавська	199,3	350,0	409,0	399,0	377,3	427,4	405,6	500,2
Рівненська	133,6	171,4	188,6	170,5	218,5	215,7	216,5	237,1
Сумська	137,7	139,8	205,5	178,3	136,6	191,0	153,7	189,3
Тернопільська	140,0	145,2	161,1	170,2	205,7	188,3	193,5	252,3
Харківська	415,7	522,9	537,2	544,8	509,4	488,4	464,5	702,6
Херсонська	421,5	526,1	621,8	499,9	696,7	910,6	841,5	1123,8
Хмельницька	155,2	225,4	210,0	195,9	213,1	220,7	208,8	235,0
Черкаська	344,2	295,8	315,6	225,0	296,5	329,7	281,2	353,6
Чернівецька	146,2	184,5	186,4	196,1	190,2	208,6	219,0	229,3
Чернігівська	174,9	162,0	192,8	193,7	238,1	199,0	174,7	203,8

3.11. Виробництво м'яса (реалізація на забій) худоби та птиці всіх видів в усіх категоріях господарств

(у живій вазі; тис.т)

	2000	2005	2006	2007	2008	2009	2010	2011
Україна	2607,5	2389,3	2551,0	2769,9	2723,2	2738,0	2925,4	3031,8
Автономна Республіка Крим	101,6	157,1	165,4	186,9	190,5	191,5	201,2	201,9
області								
Вінницька	150,5	77,1	95,3	111,4	103,7	94,0	95,9	98,9
Волинська	71,8	89,1	96,9	109,6	114,8	116,9	121,2	124,1
Дніпропетровська	136,9	160,9	183,1	210,5	235,2	254,5	268,7	294,2
Донецька	138,3	131,7	148,0	154,3	141,7	140,0	147,6	166,1
Житомирська	101,6	69,8	76,5	71,5	70,2	69,0	74,0	75,2
Закарпатська	76,3	73,6	74,3	74,4	76,2	76,0	74,6	76,9
Запорізька	110,5	76,8	80,7	93,3	77,9	75,3	79,8	87,3
Івано-Франківська	82,0	87,5	92,5	98,9	98,0	92,8	98,6	109,2
Київська	165,8	230,7	272,7	293,7	283,5	270,5	260,0	277,8
Кіровоградська	82,4	65,5	62,6	73,7	62,7	58,0	65,0	63,2
Луганська	77,3	69,5	65,2	65,9	60,3	58,5	61,1	63,6
Львівська	105,3	124,0	135,0	146,0	154,3	155,9	165,1	166,8
Миколаївська	71,2	44,8	44,4	50,7	46,0	39,9	45,9	49,4
Одеська	139,9	81,3	74,5	89,9	73,1	66,7	68,6	70,7
Полтавська	107,7	60,2	71,6	79,3	63,8	65,1	72,3	72,0
Рівненська	90,5	67,9	70,8	78,7	76,3	73,2	73,0	81,1
Сумська	103,0	94,3	93,9	68,6	63,8	59,4	63,2	63,5
Тернопільська	80,3	63,6	62,3	63,4	59,2	55,1	57,0	58,4
Харківська	128,9	139,1	138,8	133,6	115,1	117,6	119,4	114,3
Херсонська	89,6	63,8	66,9	71,6	69,2	66,7	67,7	68,6
Хмельницька	118,7	76,3	75,1	76,2	70,5	65,4	73,2	74,9
Черкаська	115,0	146,8	162,4	221,0	282,2	349,2	446,2	448,9
Чернівецька	56,3	51,5	56,4	61,3	63,9	63,1	62,9	63,5
Чернігівська	106,1	86,4	85,7	85,5	71,1	63,7	63,2	61,3

3.12. Виробництво молока в усіх категоріях господарств

(тис.т)

	2000	2005	2006	2007	2008	2009	2010	2011
Україна	12657,9	13714,4	13286,9	12262,1	11761,3	11609,6	11248,5	11086,0
Автономна Республіка Крим	402,6	346,8	336,5	359,6	363,4	367,2	352,9	335,2
області								
Вінницька	654,9	849,0	851,6	829,8	840,1	841,9	836,1	838,5
Волинська	458,2	550,6	545,8	509,1	485,0	461,7	450,2	450,5
Дніпропетровська	522,4	494,0	474,3	415,7	381,4	359,2	339,8	341,7
Донецька	472,9	514,1	476,4	404,6	371,3	360,3	339,1	327,4
Житомирська	656,3	731,9	728,4	640,0	613,8	602,4	578,3	569,1
Закарпатська	360,3	395,7	395,3	396,4	393,9	385,2	391,8	389,3
Запорізька	354,2	383,8	375,8	317,3	304,1	287,0	261,7	248,1
Івано-Франківська	522,6	576,4	569,9	539,4	495,1	485,5	465,4	451,8
Київська	679,5	692,8	612,5	541,4	505,7	475,8	451,1	438,9
Кіровоградська	385,0	394,9	389,9	366,2	346,3	346,5	343,1	331,5
Луганська	318,4	409,0	371,4	349,0	318,8	316,0	284,4	276,0
Львівська	1032,0	930,4	892,3	813,4	731,3	682,5	656,2	629,6
Миколаївська	346,8	432,3	413,1	379,2	368,8	367,7	364,0	365,9
Одеська	532,4	606,4	536,2	467,0	416,4	414,4	403,8	397,3
Полтавська	588,7	754,1	799,9	681,2	655,7	718,0	701,4	725,4
Рівненська	436,4	502,1	499,4	471,7	455,9	448,0	432,7	420,2
Сумська	479,6	498,2	487,1	457,0	454,5	456,2	430,5	418,3
Тернопільська	505,6	485,2	469,7	452,1	424,0	418,7	416,7	418,1
Харківська	539,6	566,5	531,4	487,4	489,1	481,4	467,2	472,7
Херсонська	320,1	357,5	354,0	321,1	320,5	318,9	305,9	302,0
Хмельницька	656,6	722,5	688,6	638,7	624,9	620,4	608,1	598,2
Черкаська	499,1	518,7	515,6	501,8	493,6	491,0	478,9	463,9
Чернівецька	332,6	367,9	360,8	344,4	327,5	311,9	308,1	298,0
Чернігівська	601,1	633,6	611,0	578,6	580,2	591,8	581,1	578,4

3.13. Виробництво яєць всіх видів в усіх категоріях господарств

(млн.шт.)

	2000	2005	2006	2007	2008	2009	2010	2011
Україна	8808,6	13045,9	14234,6	14062,5	14956,5	15907,5	17052,3	18689,8
Автономна Республіка Крим	447,1	581,9	608,7	652,0	699,0	762,5	810,7	792,9
області								
Вінницька	348,8	570,0	639,5	648,0	710,7	710,8	797,6	846,7
Волинська	158,5	219,6	213,2	189,9	184,6	183,6	181,6	197,4
Дніпропетровська	436,9	881,3	974,9	879,7	904,1	955,6	998,2	1092,8
Донецька	854,1	1388,7	1442,0	1319,9	1476,1	1598,8	1868,4	2323,5
Житомирська	270,7	440,9	502,1	471,3	483,2	479,3	489,3	489,0
Закарпатська	229,7	298,6	289,6	289,1	293,6	300,2	317,2	328,2
Запорізька	345,2	557,0	659,3	609,5	595,5	698,8	740,5	682,4
Івано-Франківська	236,1	347,1	505,5	617,9	622,8	634,2	730,6	888,8
Київська	787,2	1462,6	1704,1	1784,9	1832,8	2048,3	2007,1	2332,7
Кіровоградська	179,0	283,3	297,9	338,8	451,1	452,1	499,4	522,0
Луганська	380,3	608,7	656,0	624,5	741,7	719,2	844,4	903,3
Львівська	465,9	548,2	563,3	542,2	548,2	571,5	576,8	544,0
Миколаївська	164,2	313,7	327,0	336,7	386,3	473,9	572,7	617,0
Одеська	656,8	684,3	617,6	515,4	504,5	586,4	584,5	397,1
Полтавська	404,7	537,8	573,6	557,3	539,7	620,1	619,5	600,2
Рівненська	194,2	327,9	331,0	355,6	363,5	411,8	433,8	446,6
Сумська	284,7	371,6	384,3	322,5	270,2	265,3	267,9	344,2
Тернопільська	234,5	290,1	385,0	352,6	350,1	352,0	369,8	378,7
Харківська	479,3	752,0	882,8	788,0	951,1	984,5	1100,6	1296,9
Херсонська	189,8	249,9	261,1	277,4	440,5	380,7	437,3	479,1
Хмельницька	159,6	193,4	219,1	353,3	303,4	459,5	391,9	661,3
Черкаська	379,0	534,7	614,2	615,7	674,7	669,3	747,1	818,5
Чернівецька	183,0	243,9	257,6	329,8	358,9	341,9	408,4	442,5
Чернігівська	339,3	358,7	325,2	290,5	270,2	247,2	257,0	264,0

3.14. Виробництво вовни в усіх категоріях господарств

(*m*)

	2000	2005	2006	2007	2008	2009	2010	2011
Україна	3400	3195	3277	3449	3755	4111	4192	3877
Автономна Республіка Крим	603	606	763	904	1087	1334	1428	1167
області								
Вінницька	47	22	16	17	16	18	17	18
Волинська	30	23	20	19	18	20	20	18
Дніпропетровська	45	30	36	39	53	66	67	61
Донецька	141	149	160	147	135	154	159	151
Житомирська	29	23	24	19	28	29	22	25
Закарпатська	191	190	198	199	208	218	218	210
Запорізька	132	59	64	78	95	77	68	68
Івано-Франківська	56	52	27	20	19	18	19	20
Київська	6	4	2	5	4	5	4	4
Кіровоградська	60	33	23	21	19	18	18	18
Луганська	83	65	63	55	60	66	68	65
Львівська	21	14	13	12	12	12	12	12
Миколаївська	99	64	84	83	95	120	102	95
Одеська	1181	1443	1367	1372	1398	1452	1456	1454
Полтавська	23	13	13	15	17	21	28	28
Рівненська	10	21	21	21	21	21	20	23
Сумська	45	31	29	37	37	36	37	35
Тернопільська	6	6	4	3	2	2	2	1
Харківська	85	44	43	46	56	56	66	68
Херсонська	270	143	143	165	193	186	183	164
Хмельницька	29	11	12	11	10	9	7	8
Черкаська	17	5	5	7	4	4	4	3
Чернівецька	169	129	133	140	155	156	154	149
Чернігівська	22	15	14	14	13	13	13	12

Методологічні пояснення

Постійне населення – населення, яке постійно проживає на момент перепису на даній території, враховуючи тимчасово відсутніх.

Сільське населення – особи, що проживають у сільській місцевості.

Населення, зайняте в усіх сферах економічної діяльності – це особи, які були зайняті економічною діяльністю: працювали за наймом на умовах повного (неповного) робочого часу; роботодавці; особи, які самостійно забезпечували себе роботою або безкоштовно працювали у сімейному бізнесі; служителі релігійних культів, військової кадрової служби, та ін.

Обсяги інвестицій в основний капітал (капітальні вкладення) включають витрати на нове будівництво, реконструкцію, розширення та технічне переоснащення діючих підприємств, витрати на будівництво об'єктів житлово-цивільного призначення. Інвестиції в основний капітал – витрати на будівельні роботи всіх видів; монтаж обладнання, придбання обладнання, виробничого інструменту і господарського інвентарю, передбачених в кошторисах на будівництво, на придбання машин і обладнання, що не входять до кошторису на будівництво, на інші капітальні роботи та інші витрати. В обсяги інвестицій не включаються витрати на придбання і формування основного стада.

Валова додана вартість є різниця між випуском та проміжним споживанням і містить у собі первинні доходи, що створюються учасниками виробництва і розподіляються між ними. Випуск – це вартість товарів і послуг, що є результатом виробничої діяльності одиниць-резидентів у звітному періоді. Проміжне споживання містить витрати на товари та послуги, які використані для виробничих потреб.

Сільськогосподарське підприємство – суб'єкт господарювання, який має право юридичної особи або відокремлений підрозділ юридичної особи, що здійснює систематичну виробничу діяльність у галузі сільського господарства з метою одержання прибутку (доходу). До складу сільськогосподарських підприємств включаються також фермерські господарства.

Фермерське господарство – форма підприємницької діяльності громадян із створенням юридичної особи, які виявили бажання виробляти товарну сільськогосподарську продукцію, займатися її переробкою та реалізацією з метою отримання прибутку на земельних ділянках, наданих їм для ведення фермерського господарства.

Господарство населення (домогосподарства) – сукупність осіб (або одна особа), які проживають і ведуть господарство разом, мають спільні витрати на утримання житла, харчування тощо. У сфері сільськогосподарського виробництва господарства населення використовують землі для ведення особистого селянського господарства, колективного садівництва і городництва, сінокосіння та випасання худоби, ведення товарного виробництва. До цієї категорії виробників віднесені

також фізичні особи – підприємці, які провадять свою діяльність у галузі сільського господарства.

Валова продукція в грошовій оцінці у постійних цінах визначена як сума продукції рослинництва і тваринництва. Постійні ціни одержані як середньозважені ціни товарної (ринкової) та нетоварної частини продукції сільського господарства. За постійні ціни прийняті середні ціни 2010 року, які розроблені Держкомстатом України разом з науково-дослідним інститутом статистики Держкомстату України та Інститутом економіки НАН України, затверджені й введені в дію наказом Держкомстату України №362 від 22 грудня 2011 року.

Обсяг продукції рослинництва визначається обсягом валового збору сільськогосподарських культур, який оцінюється в порівнянних цінах. Крім того, до вартості збору в даному році додається приріст (або відраховується збиток) вартості незавершеного виробництва в рослинництві за рік, а також вартість вирощування молодих багаторічних насаджень. Незавершене виробництво в рослинництві характеризується витратами на посів озимих і на підготовку ґрунту під ярі культури, зробленими в даному році під урожай наступного року. Вартість вирощування молодих багаторічних насаджень включає вартість закладки і вирощування до плодоносного віку багаторічних насаджень.

Обсяг продукції тваринництва визначається кількістю одержаного приплоду і обсягом приросту вирощеного за рік молодняка худоби, приросту дорослої худоби, одержаного в результаті її відгодівлі, а також кількості молока, вовни, яєць та іншої продукції тваринництва, одержаної в процесі господарського використання худоби та птиці і не пов'язаної з її забоєм. Обсяг продукції тваринництва визначається в грошовій оцінці за порівнянними цінами.

Сільськогосподарські угіддя – земельні ділянки, які систематично використовуються для одержання сільськогосподарської продукції. Вони складаються з площі ріллі, багаторічних насаджень, сіножатей і пасовищ, перелогів.

Валовий збір сільськогосподарських культур у сільськогосподарських підприємствах встановлюється за даними їх звітів шляхом прямого обліку зібраної у цих господарствах продукції як з основних, так із повторних і міжрядних посівів, тобто з фактично зібраної площі; у господарствах населення – на основі даних про розміри посівних площ у цих господарствах і середню урожайність з 1 га зібраної площі за матеріалами вибіркового спостереження сільськогосподарської діяльності домашніх господарств. Валовий збір зернових культур показується у вазі після доробки, а цукрових буряків (фабричних) – без землі і домішок.

Середня урожайність сільськогосподарських культур з 1 га зібраної площі обчислена в центнерах, виходячи з валового збору з основних, повторних і міжрядних посівів та фактично зібраної площі даної культури.

Поголів'я худоби станом на 1 січня встановлюється на основі щорічного суцільного обліку у всіх товаровиробників і включає поголів'я всіх вікових груп відповідного виду худоби.

Виробництво м'яса включає м'ясо всіх видів худоби і птиці. Дані наведені як товарного, так і внутрішньогосподарського забою худоби і птиці.

Виробництво молока характеризується фактично надоєним коров'ячим, козячим молоком, незалежно від того, чи було воно реалізовано, або частина його була використана у господарстві на випоювання телятам і поросяткам. Молоко, яке висмоктане телятами при їх підсосному утриманні у продукцію не зараховується.

Виробництво вовни включає всю фактично настрижену овечу, козячу вовну і козячий пух, незалежно від того, була вона реалізована, або використана на внутрішньогосподарські потреби. Вага вовни подається фізична (вага немитої вовни), безпосередньо після стрижки овець.

Виробництво яєць включає їх збір за рік від усіх видів домашньої птиці, з урахуванням яєць, які пішли на відтворення птиці (інкубація та інше) в штуках.

Середньорічний надій молока від однієї корови приводиться в розрахунку на поголів'я корів на початок року, незалежно від того, чи доїлась корова в даний період. У сільськогосподарських підприємствах при визначенні надою молока від однієї корови із загального поголів'я корів у господарстві виключаються корови, що знаходяться на відгодівлі, корови м'ясного стада, а також корови, які виділені для групового та підсосного утримання телят, якщо ці корови не доїлися.

Реалізація сільськогосподарської продукції – це обсяги продукції, яка реалізована сільськогосподарськими підприємствами за всіма каналами (включаючи продаж переробним підприємствам, організаціям споживспілки та безпосередньо споживачам за прямими зв'язками, на ринку, через власну торговельну мережу, своїм працівникам, населенню через систему громадського харчування, в рахунок оплати праці, іншим господарствам, країнам, на біржах, аукціонах), а також видачу пайовикам в рахунок орендної плати за землю та майнових паїв (часток) за різними цінами. Ці дані надходять статистичним органам від товаровиробників. В обсяги реалізації сільськогосподарської продукції не включається продукція, передана на переробку на давальницьких засадах (за виключенням цукрових буряків). Показники реалізації сільськогосподарської продукції надаються без врахування малих підприємств.

Головне управління статистики у Львівській області
Відділ статистики сільського господарства та навколишнього середовища

**Статистичний збірник
“Сільське господарство Львівщини”**

За редакцією
Корисько Галини Михайлівни

Відповідальна за випуск
Шалай Любомира Романівна

Підписано до друку 18.07.2012. Формат А-5.
Папір офсетний. Гарнітура Times New Roman.
Друк офсетний. Тираж 14 прим.