

**ДЕРЖАВНИЙ КОМІТЕТ СТАТИСТИКИ УКРАЇНИ
ГОЛОВНЕ УПРАВЛІННЯ СТАТИСТИКИ У ЛЬВІВСЬКІЙ ОБЛАСТІ**

**ДІЯЛЬНІСТЬ
СУБ'ЄКТІВ МАЛОГО
ПІДПРИЄМНИЦТВА
ЛЬВІВЩИНИ**

СТАТИСТИЧНИЙ ЗБІРНИК

**Львів
2011**

Головне управління статистики у Львівській області

За редакцією С. О. Матковського
Відповідальна за випуск Н. І. Мироненко

Комп'ютерна верстка: Т. Л. Макар
Обкладинка: Б. М. Сікотовський

Статистичний збірник містить інформацію про стан та тенденції розвитку суб'єктів малого підприємництва Львівської області у 2010 році у порівнянні з попередніми роками. Наведено показники щодо зайнятості та оплати праці, обсягів реалізації продукції (робіт, послуг), фінансового стану, інвестиційної діяльності. За окремими показниками подається порівняння з регіонами України.

Розрахований на широке коло користувачів статистичної інформації.

Головне управління статистики у Львівській області

- адреса: проспект В.Чорновола, 4, м. Львів, 79058, Україна
- телефон: (032) 235-84-28
- факс: (032) 272-17-76
- електронна пошта: ve@stat.lviv.ua
- адреса в Інтернеті: www.stat.lviv.ua

Розповсюдження статистичних видань:

- адреса: проспект В.Чорновола, 4, кім.20, корп.1, м. Львів, 79058, Україна
- телефон: (032) 298-77-35

ПЕРЕДМОВА

Статистичний збірник «Діяльність суб'єктів малого підприємництва Львівщини» пропонує Вашій увазі інформацію про основні статистичні показники, що характеризують стан та тенденції розвитку суб'єктів малого підприємництва у 2010 році. Окремі показники подаються у ретроспективі за 2006-2009 роки.

У збірнику наведено інформацію про кількість зайнятих та найманих працівників; середньомісячну заробітну плату; обсяги реалізованої продукції (робіт, послуг); операційні витрати з реалізованої продукції (робіт, послуг); валові капітальні інвестиції; витрати на інформатизацію; фінансовий стан малих підприємств.

В окремий розділ виділено статистичні дані щодо основних показників діяльності суб'єктів малого підприємництва (з урахуванням фермерських господарств) та фізичних осіб-підприємців.

У заключному розділі «Міжобласні порівняння» наведені основні показники суб'єктів малого підприємництва за регіонами України.

Збірник підготовлено на підставі даних державного статистичного спостереження за фф. № 1-підприємництво (річна), № 1-підприємництво (коротка)-річна "Звіт про основні показники діяльності підприємства" та фінансової звітності, отриманих безпосередньо від малих підприємств (без урахування банків та установ, що утримуються за рахунок бюджету). Також використані дані державного статистичного спостереження за ф. № 2-ферм (річна) "Основні показники господарської діяльності фермерського господарства" та адміністративні дані Державної податкової адміністрації України.

Статистичне спостереження за діяльністю малих підприємств за ф. № 1-підприємництво (коротка) - річна "Звіт про основні показники діяльності підприємства" починаючи з 2008 року проводиться із застосуванням вибіркового методу спостереження. Статистична інформація наведена без урахування даних по установах, що утримуються за рахунок бюджету, та банках.

Інформація за видами економічної діяльності наведена з урахуванням зміни підприємствами їх основного виду діяльності у звітному році, який розраховано відповідно до Методологічних положень щодо визначення основного виду економічної діяльності підприємства, затверджених наказом Держкомстату від 14.12.2006 № 607.

СКОРОЧЕННЯ У ЗБІРНИКУ

тис. – тисяча

млн. – мільйон

грн. – гривня

коп. – копійка

% – відсоток

УМОВНІ ПОЗНАЧЕННЯ, ВИКОРИСТАНІ У ЗБІРНИКУ

- Тире (–) – явищ не було
- Крапки (...) – відомості відсутні
- Нуль (0; 0.0) – явище відбулося, але у вимірах, менших за ті, що можуть бути виражені використаними у таблиці розрядами
- Символ (x) – заповнення рубрики за характером побудови таблиці не має сенсу
- «у тому числі», – наведено не всі доданки загальної суми
- «з них» – від загальної суми

ЗМІСТ

ПЕРЕДМОВА	3
СКОРОЧЕННЯ У ЗБІРНИКУ	4
УМОВНІ ПОЗНАЧЕННЯ, ВИКОРИСТАНІ У ЗБІРНИКУ	4
КОРОТКИЙ СТАТИСТИЧНИЙ ОГЛЯД	8
1. ДІЯЛЬНІСТЬ СУБ'ЄКТІВ МАЛОГО ПІДПРИЄМНИЦТВА .	11
1.1. ОСНОВНІ ПОКАЗНИКИ ДІЯЛЬНОСТІ СУБ'ЄКТІВ МАЛОГО ПІДПРИЄМНИЦТВА.....	12
1.2. ВНЕСОК МАЛИХ ПІДПРИЄМСТВ ТА ФІЗИЧНИХ ОСІБ-ПІДПРИЄМЦІВ У ЗАГАЛЬНІ ПОКАЗНИКИ СУБ'ЄКТІВ МАЛОГО ПІДПРИЄМНИЦТВА	13
2. ДІЯЛЬНІСТЬ МАЛИХ ПІДПРИЄМСТВ.....	15
2.1. ОСНОВНІ ПОКАЗНИКИ ДІЯЛЬНОСТІ МАЛИХ ПІДПРИЄМСТВ.....	16
2.2. ЧАСТКА МАЛИХ ПІДПРИЄМСТВ ЛЬВІВЩИНИ В ЕКОНОМІЦІ ОБЛАСТІ У 2010 РОЦІ	17
2.3. ОКРЕМІ ПОКАЗНИКИ, ЩО ХАРАКТЕРИЗУЮТЬ ДІЯЛЬНІСТЬ МАЛИХ ПІДПРИЄМСТВ У ЛЬВІВСЬКІЙ ОБЛАСТІ ТА В УКРАЇНІ.....	17
2.4. КІЛЬКІСТЬ МАЛИХ ПІДПРИЄМСТВ НА 10 ТИС. ОСІБ НАЯВНОГО НАСЕЛЕННЯ	18
2.5. МІСЦЕ ЛЬВІВЩИНИ СЕРЕД РЕГІОНІВ УКРАЇНИ У 2010 РОЦІ.....	18
2.6. КІЛЬКІСТЬ МАЛИХ ПІДПРИЄМСТВ НА 10 ТИС. ОСІБ НАЯВНОГО НАСЕЛЕННЯ У РОЗРІЗІ МІСТ І РАЙОНІВ.....	19
2.7. РОЗПОДІЛ МІСТ ТА РАЙОНІВ ЗА КІЛЬКІСТЮ МАЛИХ ПІДПРИЄМСТВ У РОЗРАХУНКУ НА 10 ТИС. ОСІБ НАЯВНОГО НАСЕЛЕННЯ У 2010 РОЦІ	20
2.8. РОЗПОДІЛ МАЛИХ ПІДПРИЄМСТВ ЗА ВИДАМИ ЕКОНОМІЧНОЇ ДІЯЛЬНОСТІ.....	21
2.9. СТРУКТУРА МАЛИХ ПІДПРИЄМСТВ ЗА ВИДАМИ ЕКОНОМІЧНОЇ ДІЯЛЬНОСТІ.....	22
ЗАЙНЯТІСТЬ ТА ОПЛАТА ПРАЦІ НА МАЛИХ ПІДПРИЄМСТВАХ	23
2.10. ПОКАЗНИКИ ЗАЙНЯТОСТІ НА МАЛИХ ПІДПРИЄМСТВАХ	24
2.11. ДИНАМІКА СЕРЕДНЬОРІЧНОЇ КІЛЬКОСТІ ЗАЙНЯТИХ ТА НАЙМАНИХ ПРАЦІВНИКІВ НА МАЛИХ ПІДПРИЄМСТВАХ	24
2.12. ПОКАЗНИКИ ЗАЙНЯТОСТІ НА МАЛИХ ПІДПРИЄМСТВАХ ЗА ВИДАМИ ЕКОНОМІЧНОЇ ДІЯЛЬНОСТІ	25
2.13. СЕРЕДНЬОРІЧНА КІЛЬКІСТЬ ПРАЦІВНИКІВ МАЛИХ ПІДПРИЄМСТВ ЗА ВИДАМИ ЕКОНОМІЧНОЇ ДІЯЛЬНОСТІ	27
2.14. СЕРЕДНЬОРІЧНА КІЛЬКІСТЬ НАЙМАНИХ ПРАЦІВНИКІВ НА МАЛИХ ПІДПРИЄМСТВАХ ЗА ВИДАМИ ЕКОНОМІЧНОЇ ДІЯЛЬНОСТІ	28
2.15. РОЗПОДІЛ КІЛЬКОСТІ НАЙМАНИХ ПРАЦІВНИКІВ НА МАЛИХ ПІДПРИЄМСТВАХ ЗА ВИДАМИ ЕКОНОМІЧНОЇ ДІЯЛЬНОСТІ	29
2.16. СЕРЕДНЬОРІЧНА КІЛЬКІСТЬ ЗАЙНЯТИХ ПРАЦІВНИКІВ НА МАЛИХ ПІДПРИЄМСТВАХ У РОЗРІЗІ МІСТ І РАЙОНІВ.....	30
2.17. СЕРЕДНЬОРІЧНА КІЛЬКІСТЬ НАЙМАНИХ ПРАЦІВНИКІВ НА МАЛИХ ПІДПРИЄМСТВАХ У РОЗРІЗІ МІСТ І РАЙОНІВ.....	31
2.18. СЕРЕДНЯ КІЛЬКІСТЬ НАЙМАНИХ ПРАЦІВНИКІВ НА ОДНОМУ МАЛОМУ ПІДПРИЄМСТВІ ЗА ВИДАМИ ЕКОНОМІЧНОЇ ДІЯЛЬНОСТІ	32
2.19. СЕРЕДНЯ КІЛЬКІСТЬ НАЙМАНИХ ПРАЦІВНИКІВ НА ОДНОМУ МАЛОМУ ПІДПРИЄМСТВІ У РОЗРІЗІ МІСТ І РАЙОНІВ.....	33
2.20. ЧАСТКА НАЙМАНИХ ПРАЦІВНИКІВ НА МАЛИХ ПІДПРИЄМСТВАХ У ЗАГАЛЬНІЙ КІЛЬКОСТІ НАЙМАНИХ ПРАЦІВНИКІВ НА ПІДПРИЄМСТВАХ, ОРГАНІЗАЦІЯХ, УСТАНОВАХ У ЦЬОМУ В ЕКОНОМІЦІ У РОЗРІЗІ МІСТ І РАЙОНІВ.....	34
2.21. РІВЕНЬ ЗАЙНЯТОСТІ НА МАЛИХ ПІДПРИЄМСТВАХ У РОЗРІЗІ МІСТ І РАЙОНІВ.....	35
2.22. ФОНД ОПЛАТИ ПРАЦІ НАЙМАНИХ ПРАЦІВНИКІВ МАЛИХ ПІДПРИЄМСТВ ЗА ВИДАМИ ЕКОНОМІЧНОЇ ДІЯЛЬНОСТІ	36
2.23. СЕРЕДНЬОМІСЯЧНА ЗАРОБІТНА ПЛАТА НАЙМАНИХ ПРАЦІВНИКІВ МАЛИХ ПІДПРИЄМСТВ ЗА ВИДАМИ ЕКОНОМІЧНОЇ ДІЯЛЬНОСТІ.....	37
2.24. ДИНАМІКА СЕРЕДНЬОМІСЯЧНОЇ ЗАРОБІТНОЇ ПЛАТИ НАЙМАНИХ ПРАЦІВНИКІВ НА МАЛИХ ПІДПРИЄМСТВАХ	38
2.25. ВІДХИЛЕННЯ ВІД СЕРЕДНЬОГО РІВНЯ ЗАРОБІТНОЇ ПЛАТИ НАЙМАНИХ ПРАЦІВНИКІВ НА МАЛИХ ПІДПРИЄМСТВАХ ЗА ВИДАМИ ЕКОНОМІЧНОЇ ДІЯЛЬНОСТІ У 2010 РОЦІ	38
2.26. ФОНД ОПЛАТИ ПРАЦІ НАЙМАНИХ ПРАЦІВНИКІВ МАЛИХ ПІДПРИЄМСТВ У РОЗРІЗІ МІСТ І РАЙОНІВ.....	39
2.27. СЕРЕДНЬОМІСЯЧНА ЗАРОБІТНА ПЛАТА НАЙМАНИХ ПРАЦІВНИКІВ МАЛИХ ПІДПРИЄМСТВ У РОЗРІЗІ МІСТ І РАЙОНІВ	40
2.28. ВІДХИЛЕННЯ ВІД СЕРЕДНЬОГО РІВНЯ ЗАРОБІТНОЇ ПЛАТИ НАЙМАНИХ ПРАЦІВНИКІВ НА МАЛИХ ПІДПРИЄМСТВАХ У РОЗРІЗІ МІСТ І РАЙОНІВ У 2010 РОЦІ.....	41

АКТИВИ, ВЛАСНИЙ КАПІТАЛ ТА ЗОБОВ'ЯЗАННЯ МАЛИХ ПІДПРИЄМСТВ

	43
2.29. АКТИВИ, ВЛАСНИЙ КАПІТАЛ ТА ЗОБОВ'ЯЗАННЯ МАЛИХ ПІДПРИЄМСТВ.....	44
2.30. ПОКАЗНИКИ БАЛАНСУ МАЛИХ ПІДПРИЄМСТВ ЗА ВИДАМИ ЕКОНОМІЧНОЇ ДІЯЛЬНОСТІ У 2010 РОЦІ.....	45
2.31. ДЕБІТОРСЬКА ТА КРЕДИТОРСЬКА ЗАБОРГОВАНІСТЬ МАЛИХ ПІДПРИЄМСТВ ЗА ВИДАМИ ЕКОНОМІЧНОЇ ДІЯЛЬНОСТІ У 2010 РОЦІ	49
2.32. СТРУКТУРА ДЕБІТОРСЬКОЇ ТА КРЕДИТОРСЬКОЇ ЗАБОРГОВАНІСТІ МАЛИХ ПІДПРИЄМСТВ ЗА ВИДАМИ ЕКОНОМІЧНОЇ ДІЯЛЬНОСТІ У 2010 РОЦІ	50

ЕКОНОМІЧНА ТА ІНВЕСТИЦІЙНА ДІЯЛЬНІСТЬ МАЛИХ ПІДПРИЄМСТВ

	51
2.33. ОБСЯГ РЕАЛІЗОВАНОЇ ПРОДУКЦІЇ (РОБІТ, ПОСЛУГ) МАЛИМИ ПІДПРИЄМСТВАМИ ЗА ВИДАМИ ЕКОНОМІЧНОЇ ДІЯЛЬНОСТІ	52
2.34. СТРУКТУРА ОБСЯГУ РЕАЛІЗОВАНОЇ ПРОДУКЦІЇ (РОБІТ, ПОСЛУГ) МАЛИМИ ПІДПРИЄМСТВАМИ ЗА ВИДАМИ ЕКОНОМІЧНОЇ ДІЯЛЬНОСТІ	53
2.35. РОЗПОДІЛ ОБСЯГУ РЕАЛІЗОВАНОЇ ПРОДУКЦІЇ (РОБІТ, ПОСЛУГ) МАЛИМИ ПІДПРИЄМСТВАМИ ЗА ВИДАМИ ЕКОНОМІЧНОЇ ДІЯЛЬНОСТІ	54
2.36. ОБСЯГ РЕАЛІЗОВАНОЇ ПРОДУКЦІЇ (РОБІТ, ПОСЛУГ) МАЛИМИ ПІДПРИЄМСТВАМИ У РОЗРІЗІ МІСТ І РАЙОНІВ.....	55
2.37. ЧАСТКА ОБСЯГУ РЕАЛІЗОВАНОЇ ПРОДУКЦІЇ (РОБІТ, ПОСЛУГ) МАЛИМИ ПІДПРИЄМСТВАМИ У ЗАГАЛЬНОМУ ОБСЯЗІ РЕАЛІЗАЦІЇ ЗА ОСНОВНИМИ ВИДАМИ ЕКОНОМІЧНОЇ ДІЯЛЬНОСТІ	56
2.38. ОПЕРАЦІЙНІ ВИТРАТИ МАЛИХ ПІДПРИЄМСТВ З РЕАЛІЗОВАНОЇ ПРОДУКЦІЇ (РОБІТ, ПОСЛУГ) ЗА ВИДАМИ ЕКОНОМІЧНОЇ ДІЯЛЬНОСТІ.....	57
2.39. ОПЕРАЦІЙНІ ВИТРАТИ З РЕАЛІЗОВАНОЇ ПРОДУКЦІЇ МАЛИХ ПІДПРИЄМСТВ У РОЗРІЗІ МІСТ І РАЙОНІВ.....	58
2.40. ОПЕРАЦІЙНІ ВИТРАТИ З РЕАЛІЗОВАНОЇ ПРОДУКЦІЇ (РОБІТ, ПОСЛУГ) МАЛИХ ПІДПРИЄМСТВ ЗА ЕЛЕМЕНТАМИ ВИТРАТ ТА ВИДАМИ ЕКОНОМІЧНОЇ ДІЯЛЬНОСТІ У 2010 РОЦІ.....	59
2.41. СТРУКТУРА ОПЕРАЦІЙНИХ ВИТРАТ З РЕАЛІЗОВАНОЇ ПРОДУКЦІЇ (РОБІТ, ПОСЛУГ) МАЛИХ ПІДПРИЄМСТВ ЗА ВИДАМИ ЕКОНОМІЧНОЇ ДІЯЛЬНОСТІ У 2010 РОЦІ.....	60
2.42. СТРУКТУРА ОПЕРАЦІЙНИХ ВИТРАТ З РЕАЛІЗОВАНОЇ ПРОДУКЦІЇ (РОБІТ, ПОСЛУГ) МАЛИХ ПІДПРИЄМСТВ ЗА ЕЛЕМЕНТАМИ ВИТРАТ.....	61
2.43. СТРУКТУРА ОПЕРАЦІЙНИХ ВИТРАТ З РЕАЛІЗОВАНОЇ ПРОДУКЦІЇ (РОБІТ, ПОСЛУГ) МАЛИХ ПІДПРИЄМСТВ ЗА ЕЛЕМЕНТАМИ ВИТРАТ У РОЗРІЗІ МІСТ І РАЙОНІВ ЗА 2010 РІК.....	62
2.44. СКЛАД ОПЕРАЦІЙНИХ ВИТРАТ НА ОДИНИЦЮ РЕАЛІЗОВАНОЇ ПРОДУКЦІЇ (РОБІТ, ПОСЛУГ).....	63
2.45. ОПЕРАЦІЙНІ ВИТРАТИ НА ОДИНИЦЮ РЕАЛІЗОВАНОЇ ПРОДУКЦІЇ (РОБІТ, ПОСЛУГ) МАЛИМИ ПІДПРИЄМСТВАМИ ЗА ВИДАМИ ЕКОНОМІЧНОЇ ДІЯЛЬНОСТІ.....	64
2.46. ОПЕРАЦІЙНІ ВИТРАТИ НА ОДИНИЦЮ РЕАЛІЗОВАНОЇ ПРОДУКЦІЇ ЗА ОСНОВНИМИ ВИДАМИ ЕКОНОМІЧНОЇ ДІЯЛЬНОСТІ	65
2.47. ОПЕРАЦІЙНІ ВИТРАТИ НА ОДИНИЦЮ РЕАЛІЗОВАНОЇ ПРОДУКЦІЇ МАЛИХ ПІДПРИЄМСТВ У РОЗРІЗІ МІСТ І РАЙОНІВ	66
2.48. ВАЛОВІ КАПІТАЛЬНІ ІНВЕСТИЦІЇ МАЛИХ ПІДПРИЄМСТВ ЗА ВИДАМИ ЕКОНОМІЧНОЇ ДІЯЛЬНОСТІ	67
2.49. СТРУКТУРА ВАЛОВИХ КАПІТАЛЬНИХ ІНВЕСТИЦІЙ МАЛИХ ПІДПРИЄМСТВ ЗА ВИДАМИ ЕКОНОМІЧНОЇ ДІЯЛЬНОСТІ	68
2.50. ВАЛОВІ КАПІТАЛЬНІ ІНВЕСТИЦІЇ МАЛИХ ПІДПРИЄМСТВ ЗА ВИДАМИ ЕКОНОМІЧНОЇ ДІЯЛЬНОСТІ У 2010 РОЦІ.....	69
2.51. ВАЛОВІ КАПІТАЛЬНІ ІНВЕСТИЦІЇ МАЛИХ ПІДПРИЄМСТВ У РОЗРІЗІ МІСТ І РАЙОНІВ.....	70
2.52. ВАЛОВІ КАПІТАЛЬНІ ІНВЕСТИЦІЇ МАЛИХ ПІДПРИЄМСТВ У РОЗРІЗІ МІСТ І РАЙОНІВ У 2010 РОЦІ.....	71
2.53. ВИТРАТИ МАЛИХ ПІДПРИЄМСТВ НА ІНФОРМАТИЗАЦІЮ	72
2.54. СТРУКТУРА ВИТРАТ НА ІНФОРМАТИЗАЦІЮ МАЛИХ ПІДПРИЄМСТВ.....	72
2.55. ВИТРАТИ МАЛИХ ПІДПРИЄМСТВ НА ІНФОРМАТИЗАЦІЮ ЗА ВИДАМИ ЕКОНОМІЧНОЇ ДІЯЛЬНОСТІ У 2010 РОЦІ.....	73

	ОСНОВНІ ПОКАЗНИКИ МАЛИХ ПІДПРИЄМСТВ ЗА ОКРЕМИМИ ВИДАМИ ДІЯЛЬНОСТІ.....	75
2.56.	ОБСЯГ РЕАЛІЗОВАНОЇ ПРОДУКЦІЇ МАЛИХ ПРОМИСЛОВИХ ПІДПРИЄМСТВ ЗА ВИДАМИ ЕКОНОМІЧНОЇ ДІЯЛЬНОСТІ	76
2.57.	КІЛЬКІСТЬ І ЗАРОБІТНА ПЛАТА НАЙМАНИХ ПРАЦІВНИКІВ МАЛИХ ПРОМИСЛОВИХ ПІДПРИЄМСТВ ЗА ВИДАМИ ЕКОНОМІЧНОЇ ДІЯЛЬНОСТІ.....	77
2.58.	ОБСЯГ РЕАЛІЗОВАНОЇ ПРОДУКЦІЇ МАЛИХ ПІДПРИЄМСТВ ТОРГІВЛІ ЗА ВИДАМИ ЕКОНОМІЧНОЇ ДІЯЛЬНОСТІ	78
2.59.	КІЛЬКІСТЬ І ЗАРОБІТНА ПЛАТА НАЙМАНИХ ПРАЦІВНИКІВ МАЛИХ ПІДПРИЄМСТВ ТОРГІВЛІ ЗА ВИДАМИ ЕКОНОМІЧНОЇ ДІЯЛЬНОСТІ.....	78
2.60.	ОБСЯГ РЕАЛІЗОВАНОЇ ПРОДУКЦІЇ МАЛИХ ПІДПРИЄМСТВ ГОТЕЛЬНО-РЕСТОРАННОГО ГОСПОДАРСТВА ЗА ВИДАМИ ЕКОНОМІЧНОЇ ДІЯЛЬНОСТІ.....	79
2.61.	КІЛЬКІСТЬ І ЗАРОБІТНА ПЛАТА НАЙМАНИХ ПРАЦІВНИКІВ МАЛИХ ПІДПРИЄМСТВ ГОТЕЛЬНО-РЕСТОРАННОГО ГОСПОДАРСТВА ЗА ВИДАМИ ЕКОНОМІЧНОЇ ДІЯЛЬНОСТІ .	79
2.62.	ОБСЯГ РЕАЛІЗОВАНОЇ ПРОДУКЦІЇ МАЛИХ ПІДПРИЄМСТВ, ЩО ЗДІЙСНЮЮТЬ ОПЕРАЦІЇ З НЕРУХОМИМ МАЙНОМ, ЗА ВИДАМИ ЕКОНОМІЧНОЇ ДІЯЛЬНОСТІ.....	80
2.63.	КІЛЬКІСТЬ І ЗАРОБІТНА ПЛАТА НАЙМАНИХ ПРАЦІВНИКІВ МАЛИХ ПІДПРИЄМСТВ, ЩО ЗДІЙСНЮЮТЬ ОПЕРАЦІЇ З НЕРУХОМИМ МАЙНОМ, ЗА ВИДАМИ ЕКОНОМІЧНОЇ ДІЯЛЬНОСТІ.....	80
	ФІНАНСОВІ РЕЗУЛЬТАТИ ДІЯЛЬНОСТІ МАЛИХ ПІДПРИЄМСТВ.....	81
2.64.	ОСНОВНІ ФІНАНСОВІ ПОКАЗНИКИ МАЛИХ ПІДПРИЄМСТВ	82
2.65.	ОСНОВНІ ФІНАНСОВІ ПОКАЗНИКИ ДІЯЛЬНОСТІ МАЛИХ ПІДПРИЄМСТВ ЗА ВИДАМИ ЕКОНОМІЧНОЇ ДІЯЛЬНОСТІ	83
2.66.	ОСНОВНІ ФІНАНСОВІ ПОКАЗНИКИ ДІЯЛЬНОСТІ МАЛИХ ПІДПРИЄМСТВ У РОЗРІЗІ МІСТ І РАЙОНІВ.....	84
2.67.	РЕНТАБЕЛЬНІСТЬ ОПЕРАЦІЙНОЇ ДІЯЛЬНОСТІ МАЛИХ ПІДПРИЄМСТВ ЗА ВИДАМИ ЕКОНОМІЧНОЇ ДІЯЛЬНОСТІ	85
2.68.	РЕНТАБЕЛЬНІСТЬ ОПЕРАЦІЙНОЇ ДІЯЛЬНОСТІ МАЛИХ ПІДПРИЄМСТВ У РОЗРІЗІ МІСТ І РАЙОНІВ.....	86
2.69.	ФІНАНСОВІ РЕЗУЛЬТАТИ МАЛИХ ПІДПРИЄМСТВ ЗА ВИДАМИ ЕКОНОМІЧНОЇ ДІЯЛЬНОСТІ У 2010 РОЦІ	87
2.70.	ЧАСТКА ЗБИТКОВИХ МАЛИХ ПІДПРИЄМСТВ ЗА ВИДАМИ ЕКОНОМІЧНОЇ ДІЯЛЬНОСТІ..	88
2.71.	ФІНАНСОВІ РЕЗУЛЬТАТИ МАЛИХ ПРОМИСЛОВИХ ПІДПРИЄМСТВ ЗА ВИДАМИ ЕКОНОМІЧНОЇ ДІЯЛЬНОСТІ У 2010 РОЦІ	89
2.72.	ФІНАНСОВІ РЕЗУЛЬТАТИ МАЛИХ ПІДПРИЄМСТВ У РОЗРІЗІ МІСТ І РАЙОНІВ У 2010 РОЦІ	90
2.73.	ЧИСТИЙ ПРИБУТОК (ЗБИТОК) МАЛИХ ПІДПРИЄМСТВ ЗА ВИДАМИ ЕКОНОМІЧНОЇ ДІЯЛЬНОСТІ У 2010 РОЦІ	91
2.74.	ЧИСТИЙ ПРИБУТОК (ЗБИТОК) МАЛИХ ПІДПРИЄМСТВ У РОЗРІЗІ МІСТ І РАЙОНІВ У 2010 РОЦІ	92
	3. МІЖОБЛАСНІ ПОРІВНЯННЯ.....	93
3.1.	ОСНОВНІ ПОКАЗНИКИ РОЗВИТКУ СУБ'ЄКТІВ МАЛОГО ПІДПРИЄМНИЦТВА ЗА РЕГІОНАМИ ЗА 2010 РІК	94
3.2.	КІЛЬКІСТЬ МАЛИХ ПІДПРИЄМСТВ НА 10 ТИС. ОСІБ НАЯВНОГО НАСЕЛЕННЯ ЗА РЕГІОНАМИ УКРАЇНИ	96
3.3.	ЗАЙНЯТІСТЬ НА МАЛИХ ПІДПРИЄМСТВАХ ЗА РЕГІОНАМИ УКРАЇНИ	97
3.4.	СЕРЕДНЬОМІСЯЧНА ЗАРОБІТНА ПЛАТА ОДНОГО НАЙМАНОВОГО ПРАЦІВНИКА НА МАЛИХ ПІДПРИЄМСТВАХ ЗА РЕГІОНАМИ УКРАЇНИ.....	99
3.5.	ОБСЯГ РЕАЛІЗОВАНОЇ ПРОДУКЦІЇ (РОБІТ, ПОСЛУГ) МАЛИМИ ПІДПРИЄМСТВАМИ ЗА РЕГІОНАМИ УКРАЇНИ	100
3.6.	ФІНАНСОВІ РЕЗУЛЬТАТИ ВІД ЗВИЧАЙНОЇ ДІЯЛЬНОСТІ ДО ОПОДАТКУВАННЯ ЗА РЕГІОНАМИ УКРАЇНИ У 2010 РОЦІ	101
	КОРОТКІ МЕТОДОЛОГІЧНІ ПОЯСНЕННЯ.....	102

КОРОТКИЙ СТАТИСТИЧНИЙ ОГЛЯД

Зважаючи на економічну ситуацію в державі, актуальним є питання розвитку малого бізнесу, яке визначено його важливою роллю у сучасній соціально-орієнтованій ринковій економіці. Малий бізнес є невід'ємним елементом конкурентного механізму, оскільки він надає ринковій економіці гнучкість, мобілізує виробничі і фінансові ресурси, сприяє насиченню ринку споживчими товарами та послугами, вирішує проблему зайнятості населення.

Мале підприємництво

Охоплює малі підприємства, фермерські господарства та підприємців – фізичних осіб.

У 2010 році на 10 тис. осіб наявного населення на Львівщині функціонувало 400 суб'єктів малого підприємництва, що менше від загальнодержавного показника (464 суб'єкти). За цим показником Львівщина посіла 21-е місце.

Щодо зайнятості у сфері малого підприємництва, до праці було залучено 265 тис. осіб, причому 53,1% були задіяні фізичними особами-підприємцями, решту (46,9%) – на малих підприємствах (включаючи фермерські господарства).

У 2010 році суб'єктами малого підприємництва було реалізовано продукції (робіт, послуг) на 28,5 млрд.грн. Суттєвіший внесок в обсяг реалізації здійснили малі підприємства, які реалізували продукції на суму 17,2 млрд.грн., або 60,5% від загального обсягу. Незважаючи на те, що більша кількість працівників задіяна у фізичних осіб-підприємців, ними було реалізовано більш як третину від загального обсягу реалізації (на 11,3 млрд.грн., або 39,5%).

Малі підприємства

У 2010 році в області припадало на 10 тис. осіб наявного населення 70¹ малих підприємств. За цим показником серед регіонів України Львівщина посіла у 2010 році 3-4 місця (разом з м.Севастополь) після м. Києва та Харківської області (тоді як два попередні роки (2008-2009) – 6-е місце).

За видами економічної діяльності традиційно найбільшою була частка малих підприємств, які діяли у сфері торгівлі, ремонту автомобілів, побутових виробів та предметів особистого вжитку – 32,2% у 2010 році. Суттєвою також є питома вага малих підприємств, що здійснюють операції з нерухомим майном, оренду, інжиніринг та надають послуги підприємцям (21,3%), у промисловості (15,7%), будівництві (9,8%), у діяльності готелів та ресторанів (5,7%), у діяльності транспорту та зв'язку (5,4%).

У малому бізнесі області, як і України загалом, з 2004 року спостерігається тенденція **скорочення кількості** як зайнятих **працівників**, так і найманих. У 2010 році **кількість зайнятих працівників у малому бізнесі** становила 122,3 тис. осіб. Проти 2009 року ця кількість скоротилась на 5,4 тис. осіб. Зокрема, щодо **найманих працівників** у малому бізнесі області, то тут працювало у 2010 році 117,9 тис., що на 4,4% (на 5,3 тис. осіб) менше порівняно з 2009 роком, зокрема, у торгівлі (на 1,8 тис. осіб), будівництві (на 1,0 тис. осіб), промисловості та у здійсненні операцій з нерухомим майном та наданні послуг підприємцям (по 0,8 тис. осіб).

За кількістю найманих працівників малих підприємств Львівська область серед регіонів України посіла 5-е місце (після міста Києва, Донецької, Дніпропетровської та Харківської областей). Частка Львівщини у кількості як зайнятих, так і найманих працівників у малому бізнесі держави становила 5,9%.

¹ За 2010 рік інформація сформована по підприємствах, які за даними Реєстру статистичних одиниць визначені економічно активними (мають найманих працівників та здійснюють реалізацію продукції, робіт, послуг).

Динаміка середньорічної кількості найманих працівників на малих підприємствах, тис. осіб

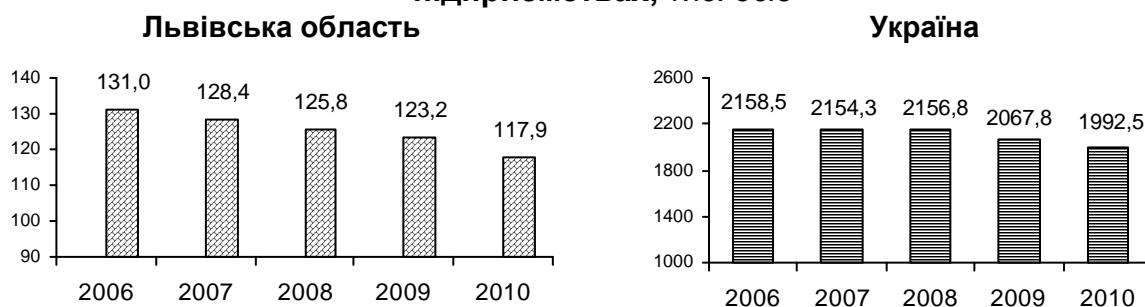

Найбільша кількість найманих працівників малих підприємств задіяна у торгівлі, ремонті автомобілів, побутових виробів та предметів особистого вжитку – у 2010 році 32,4 тис. осіб, у промисловості – 23,8 тис. осіб, на малих підприємствах, що займаються операціями з нерухомим майном, орендою, інжинірингом та наданням послуг підприємцям – 20,7 тис. осіб, у будівництві – 14,0 тис. осіб.

Середня кількість працівників на одному малому підприємстві у 2010 році становила 7 осіб (у 2009 році – 6 осіб).

Щодо частки найманих працівників малих підприємств у загальній кількості найманих працівників на підприємствах-суб'єктах підприємницької діяльності, то другий рік поспіль вона становить 30,7% (проти 29,0% у 2007-2008 роках).

На рівень оплати праці на малих підприємствах впливають зміни законодавчо встановленого розміру мінімальної заробітної плати. У 2010 році **середньомісячна заробітна плата одного найманого працівника у малому бізнесі** склала 1078,86 грн. і проти попереднього року зросла на 13,1%. Середньомісячна заробітна плата одного найманого працівника у малому бізнесі на 17,0% перевищила розмір мінімальної заробітної плати та прожиткового мінімуму для працездатних осіб (922 грн.). Проте вона була нижчою в 1,7 раза, ніж у секторі підприємництва загалом (1801,75 грн.).

Рівень оплати праці у малому бізнесі області був нижчим від рівня у державі загалом: у 2005-2010 роках на 13-16%.

Зазвичай низький рівень оплати праці у малому бізнесі фіксується у промисловості, торгівлі, ремонті автомобілів, побутових виробів та предметів особистого вжитку, галузі охорони здоров'я, діяльності транспорту та зв'язку, сільському господарстві, мисливстві, лісовому господарстві, готельно-ресторанному бізнесі – на 2-28% менше від загальнообласного значення у малому бізнесі.

Підсумком роботи підприємств малого бізнесу є реалізація продукції, робіт, послуг. У 2010 році обсяг **реалізованої продукції становив 17,1 млрд.грн.** і зріс відносно 2009 року (16,1 млрд.грн.). Довідково: у державі загалом обсяг реалізації у малому бізнесі у 2010 році становив 478,3 млрд.грн., що більше проти 2009 року (456,7 млрд.грн.).

Обсяг реалізованої продукції (робіт, послуг) малими підприємствами, млн.грн.

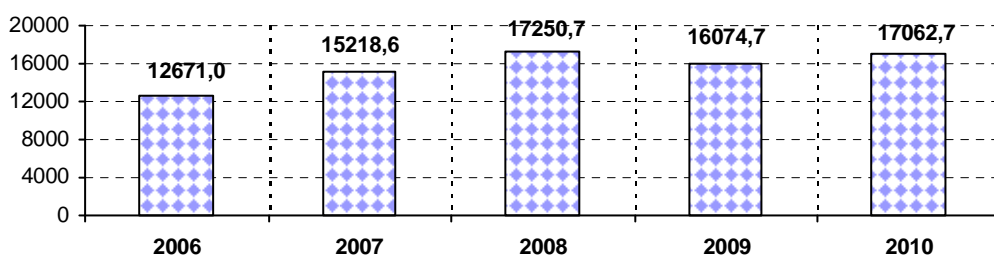

Внесок малих підприємств області у загальному обсязі реалізації підприємств-суб'єктів підприємництва становив близько п'ятої частини: у 2010 році – 18,3%, що менше як відносно 2006 року (22,0%), так і 2009 року (19,3%).

Частка Львівської області в Україні в обсязі реалізації малими підприємствами у 2010 році становила 3,6%. Серед регіонів України за обсягом реалізованої продукції (робіт, послуг) малими підприємствами Львівська область посіла 7-е місце (після міста Києва, Дніпропетровської, Донецької, Одеської, Харківської та Київської областей).

За обсягом реалізованої продукції серед видів економічної діяльності у малому бізнесі безумовним лідером є **торгівля, ремонт автомобілів, побутових виробів та предметів особистого вжитку**: у 2010 році було реалізовано продукції 58,0% від загального обсягу реалізації малих підприємств. Частка реалізації **промислової продукції** становила 13,9%, **будівництва** –7,5%, **операцій з нерухомим майном, оренди, інжинірингу та надання послуг підприємцям** – 9,1%, **на транспорті та зв'язку** – 4,5%.

Підприємства малого бізнесу освоїли у 2010 році 1231,1 млн.грн. **валових капітальних інвестицій**, що на 36,0% менше проти 2009 року (1924,9 млн.грн.).

Найбільше інвестують розвиток **підприємства, що займаються операціями з нерухомим майном, орендою, інжинірингом та наданням послуг підприємцям**. Зокрема, у 2010 році частка їх у загальному обсязі валових інвестицій становила 53,3%. У торгівлі, ремонті автомобілів, побутових виробів та предметів особистого вжитку освоєно 14,4% усіх інвестицій, у промисловості – 8,5%, у будівництві – 5,1%.

У 2010 році, як і у 2009 році, **фінансовий результат діяльності малих підприємств був збитковим, хоча його розмір зменшився відносно 2009 року у 3,4 раза** – 440 млн.грн. збитку проти 1498,2 тис.грн. збитку у 2009 році.

Збитковий фінансовий підсумок склався у більшості видів економічної діяльності малого бізнесу. Зокрема, найбільші обсяги негативного фінансового результату були зафіксовані на підприємства, що займаються операціями з нерухомим майном, орендою, інжинірингом та наданням послуг підприємцям (231,7 млн.грн. збитку), будівництва (125,7 млн.грн. збитку), промисловості (68,6 млн.грн. збитку), торгівлі; ремонту автомобілів, побутових виробів та предметів особистого вжитку (46,7 млн.грн. збитку). Разом з тим, вдалося досягти прибуткового фінансового результату у сільському господарстві, мисливстві, лісовому господарстві, фінансовій діяльності, освіті.

У малому бізнесі значна кількість **малих підприємств завершують фінансовий рік зі збитками**. У 2010 році питома вага збиткових підприємств склала 38,3%, (проти 38,1% у 2009 році).

Найбільшою була питома вага малих збиткових підприємств у готельному та ресторанному бізнесі (45,1%), з охорони здоров'я та надання соціальної допомоги (43,9%), в операціях з нерухомим майном; оренді, інжинірингу та наданні послуг підприємцям (42,6%), у будівництві (42,1%), на транспорті та зв'язку (40,9%), з надання комунальних та індивідуальних послуг; діяльності у сфері культури та спорту (40,9%), промисловості (38,5%).

1. ДІЯЛЬНІСТЬ СУБ'ЄКТІВ МАЛОГО ПІДПРИЄМНИЦТВА

1.1. Основні показники діяльності суб'єктів малого підприємництва

	2006	2007	2008	2009	2010
Кількість суб'єктів малого підприємництва					
<u>усього</u>					
на 10 тис. осіб наявного населення, одиниць	374	436	469	552	400
<u>малі підприємства</u> ¹					
на 10 тис. осіб наявного населення, одиниць	75	79	79	82	73
у % до загальної кількості суб'єктів	20,1	18,1	16,8	14,9	18,2
<u>фізичні особи-підприємці</u> ²					
на 10 тис. осіб наявного населення, одиниць	299	357	390	470	327
у % до загальної кількості суб'єктів	79,9	81,9	83,2	85,1	81,8
Кількість зайнятих працівників					
<u>усього,</u>					
тис. осіб	280,2	302,3	314,0	339,7	265,0
<u>малі підприємства</u>					
тис. осіб	138,9	135,9	132,9	129,9	124,2
у % до загальної кількості зайнятих працівників	49,6	45,0	42,3	38,2	46,9
<u>фізичні особи-підприємці</u>					
усього, тис. осіб	141,3	166,4	181,1	209,8	140,8
у % до загальної кількості зайнятих працівників	50,4	55,0	57,7	61,8	53,1
Кількість найманих працівників					
<u>усього,</u>					
тис. осіб	196,4	205,2	209,3	214,6	176,7
<u>малі підприємства</u>					
тис. осіб	132,1	130,4	127,7	124,8	119,0
у % до загальної кількості найманих працівників	67,3	63,5	61,0	58,2	67,3
<u>фізичні особи-підприємці</u>					
тис. осіб	64,3	74,8	81,6	89,8	57,7
у % до загальної кількості найманих працівників	32,7	36,5	39,0	41,8	32,7
Обсяг реалізованої продукції (робіт, послуг)					
<u>усього,</u>					
млн.грн.	15904,7	20832,7	24316,4	23556,3	28526,1
<u>малі підприємства</u>					
млн.грн.	12725,2	15316,8	17418,6	16198,0	17249,6
у % до загального обсягу реалізованої продукції (робіт, послуг)	80,0	73,5	71,6	68,8	60,5
<u>фізичні особи-підприємці</u>					
млн.грн.	3179,5	5515,9	6897,8	7358,3	11276,5
у % до загального обсягу реалізованої продукції (робіт, послуг)	20,0	26,5	28,4	31,2	39,5

¹ Дані наведено щодо малих підприємств з урахуванням фермерських господарств.

² Згідно статистичної інформації щодо фізичних осіб-підприємців, розрахованої на підставі даних ДПА України.

1.2. Внесок малих підприємств та фізичних осіб-підприємців у загальні показники суб'єктів малого підприємництва, у %

2009

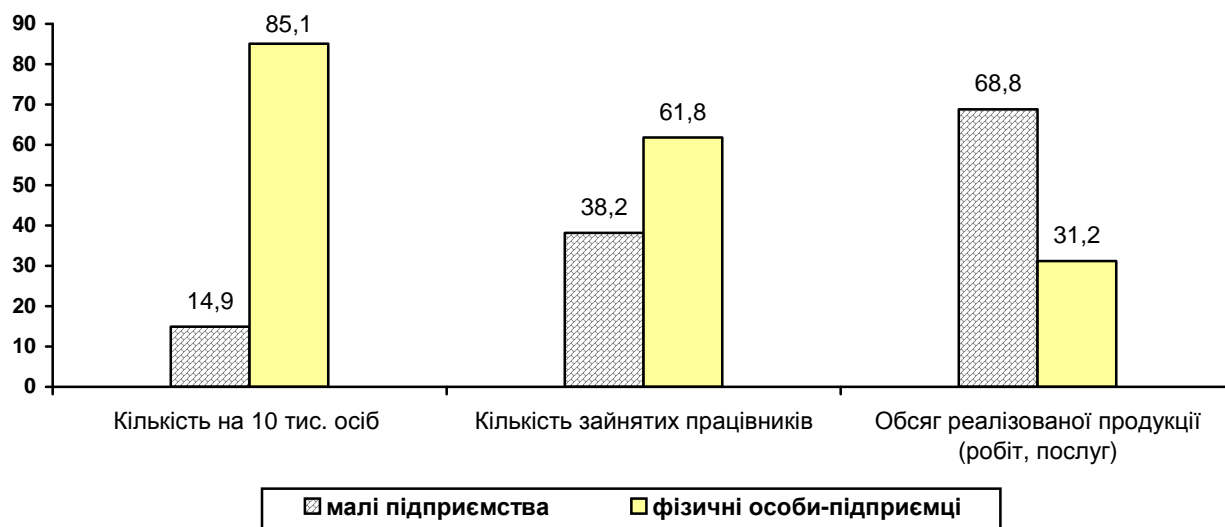

2010

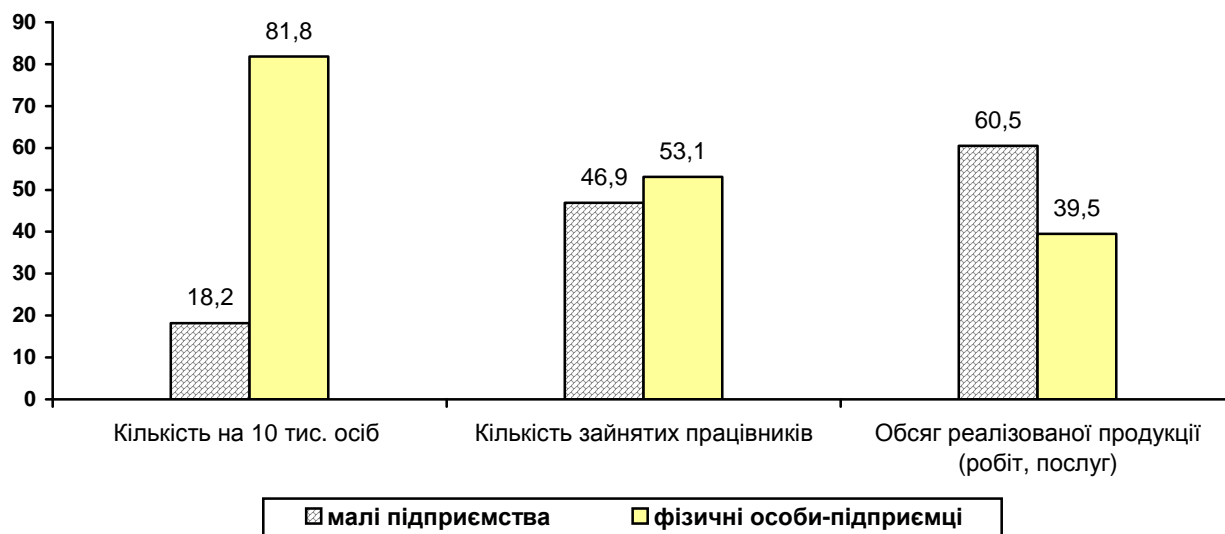

2. ДІЯЛЬНІСТЬ МАЛИХ ПІДПРИЄМСТВ

2.1. Основні показники діяльності малих підприємств¹

	2005	2006	2007	2008	2009	2010 ²
Кількість малих підприємств на 10 тис. осіб наявного населення, одиниць	63	72	76	75	79	70 ³
Обсяг реалізованої продукції (робіт, послуг), у діючих цінах відповідних років, млн.грн.	3990,1	12671,0	15218,6	17250,7	16074,7	17062,7
у % до загальної реалізації в економіці ⁴	<u>8,4</u> 8,7	<u>21,7</u> 22,0	<u>21,2</u> 21,7	<u>19,2</u> 19,9	<u>18,8</u> 19,3	<u>17,4</u> 18,3
Середньорічна кількість зайнятих працівників, тис. осіб	121,7	136,1	133,0	130,1	127,7	122,3
Середньорічна кількість найманих працівників, тис. осіб	119,2	131,0	128,4	125,8	123,2	117,9
у розрахунку на одне підприємство, осіб	7	7	7	7	6	7
у % до кількості найманих працівників на підприємствах, установах та організаціях у цілому в економіці	16,5	17,6	17,5	17,2	18,3	18,2
у % до кількості найманих працівників на підприємствах - суб'єктах підприємницької діяльності ³	<u>25,3</u> 26,2	<u>28,4</u> 29,4	<u>28,1</u> 29,0	<u>28,0</u> 29,0	<u>29,5</u> 30,7	<u>29,7</u> 30,7
Середньомісячна заробітна плата одного найманого працівника, грн.	371,85	532,38	666,26	884,09	953,64	1078,86
Операційні витрати з реалізованої продукції (робіт, послуг), млн.грн.	4046,2	12479,2	14885,9	17139,5	16331,0	17273,3
на одну гривню реалізованої продукції (робіт, послуг), коп.	101,4	98,5	97,8	99,4	101,6	101,2
Фінансовий результат від звичайної діяльності до оподаткування, млн.грн.	-38,8	65,8	85,2	-694,6	-1498,2	-440,0
Питома вага збиткових підприємств, у % до загальної кількості	35,8	33,6	31,9	34,8	38,1	38,3

¹ Тут і надалі (розділ 2) дані наведено без урахування банків та фермерських господарств.

² Тут і надалі (розділ 2) дані наведено з урахуванням зміни підприємствами основного виду діяльності у 2010 році.

³ За 2010 рік інформація сформована по підприємствах, які за даними Реєстру статистичних одиниць визначені економічно активними (мають найманих працівників та здійснюють реалізацію продукції, робіт, послуг).

⁴ У чисельнику дані розраховані до загального показника підприємств-юридичних осіб, у знаменнику – з урахуванням місцевих одиниць.

2.2. Частка малих підприємств Львівщини в економіці області у 2010 році, у % до загальних показників підприємств – суб'єктів підприємницької діяльності

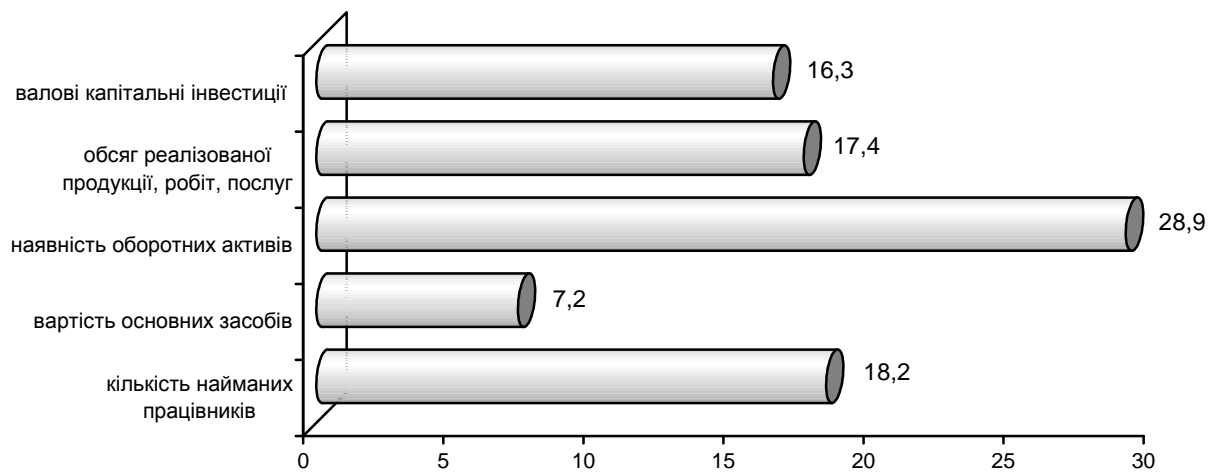

2.3. Окремі показники, що характеризують діяльність малих підприємств у Львівській області та в Україні

	Україна		Львівщина	
	2009	2010	2009	2010

Кількість малих підприємств у розрахунку на 10 тис. осіб наявного населення, одиниць	75	63	79	70
Середньорічна кількість найманих працівників, тис. осіб	2067,8	1992,5	123,2	117,9
у % до попереднього року	95,9	96,4	97,9	95,6
Середньомісячна заробітна плата працівників, грн.	1117,35	1249,88	953,64	1078,86
Обсяг реалізованої продукції (робіт, послуг), млн.грн.	456667,8	478256,7	16074,7	17062,7
до загального обсягу реалізації в регіоні (підприємств-юридичних осіб), %	16,7	14,2	18,8	17,4
Фінансовий результат від звичайної діяльності до оподаткування (сальдо), млн.грн.	-21209,9	1148,8	-1498,2	-440,0
Питома вага збиткових малих підприємств, до загальної кількості, %	39,9	41,4	38,1	38,3

2.4. Кількість малих підприємств на 10 тис. осіб наявного населення, одиниць

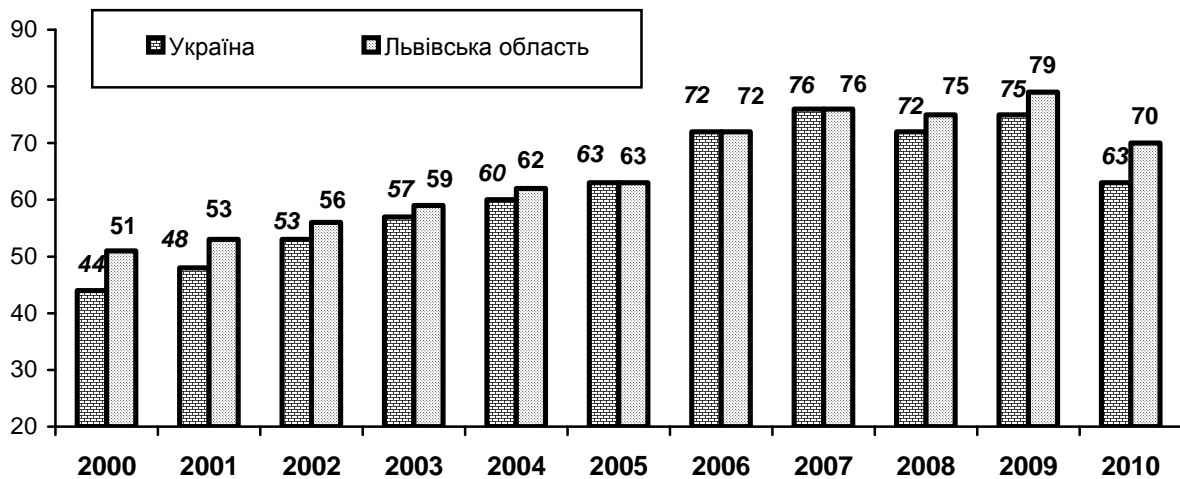

Примітка. За 2000-2005 роки до малих підприємств відносилися підприємства з середньорічною кількістю працюючих до 50 осіб та обсягом доходу за рік не більше 500 тис. євро (згідно з Господарським кодексом України, який діяв з 1 січня 2004 року); з 2006 року - із середньообліковою кількістю працюючих до 50 осіб та обсягом валового доходу за рік не більше 70 млн.грн. (відповідно до Закону України «Про внесення змін до деяких законодавчих актів України з питань регулювання підприємницької діяльності» від 18.09.2008р. №523-IV).

За 2010 рік інформація сформована по підприємствах, які за даними Реєстру статистичних одиниць визначені економічно активними (мають найманих працівників та здійснюють реалізацію продукції, робіт, послуг).

2.5. Місце Львівщини серед регіонів України у 2010 році за кількістю малих підприємств на 10 тис. осіб наявного населення

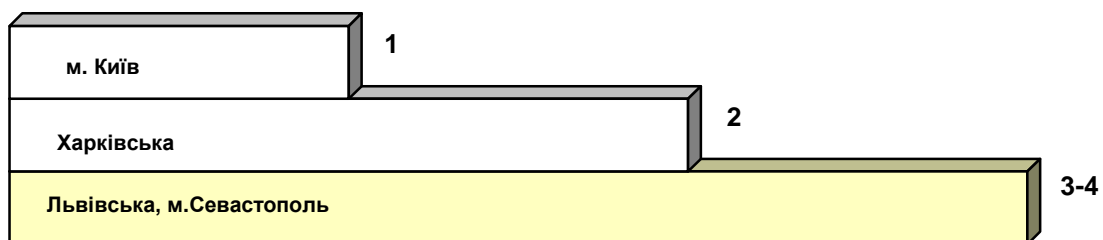

за обсягом реалізованої продукції (робіт, послуг) малими підприємствами



за кількістю найманих працівників малих підприємств

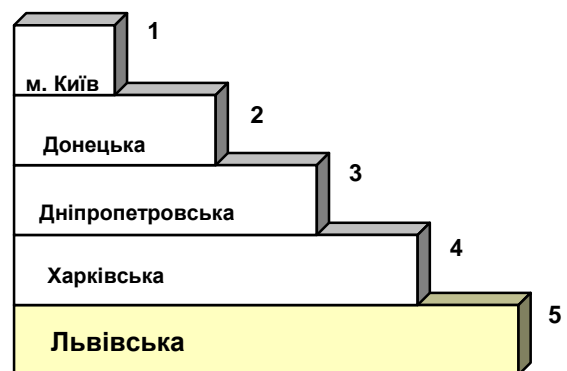

2.6. Кількість малих підприємств на 10 тис. осіб наявного населення у розрізі міст і районів

	2005	2006	2007	2008	2009	2010
	одиниць					
Львівська область	63	72	76	75	79	70
міста						
Львів	123	136	143	142	149	126
Борислав	65	70	81	82	80	76
Дрогобич	56	66	69	69	68	66
Моршин	98	102	91	94	98	93
Новий Розділ	47	49	52	43	44	43
Самбір	88	92	101	96	97	88
Стрий	59	64	64	62	66	64
Трускавець	106	120	132	135	138	131
Червоноград	39	44	42	40	41	39
райони						
Бродівський	22	27	30	29	29	28
Буський	37	42	42	43	41	38
Городоцький	38	45	51	49	54	53
Дрогобицький	23	23	28	27	27	26
Жидачівський	30	36	41	39	41	37
Жовківський	41	52	54	55	59	56
Золочівський	46	51	52	51	51	50
Кам'янка-Бузький	30	40	44	44	48	45
Миколаївський	31	35	40	38	39	36
Мостиський	34	42	43	42	45	42
Перемишлянський	39	40	42	49	48	46
Пустомитівський	56	68	76	79	81	74
Радехівський	31	35	37	32	31	31
Самбірський	25	26	30	30	30	27
Сколівський	28	32	37	37	38	37
Сокальський	20	23	25	27	27	25
Старосамбірський	19	21	23	23	23	22
Стрийський	26	28	27	29	29	26
Турківський	15	15	15	15	15	14
Яворівський	39	47	52	48	64	58

2.7. Розподіл міст та районів за кількістю малих підприємств у розрахунку на 10 тис. осіб наявного населення у 2010 році, одиниць

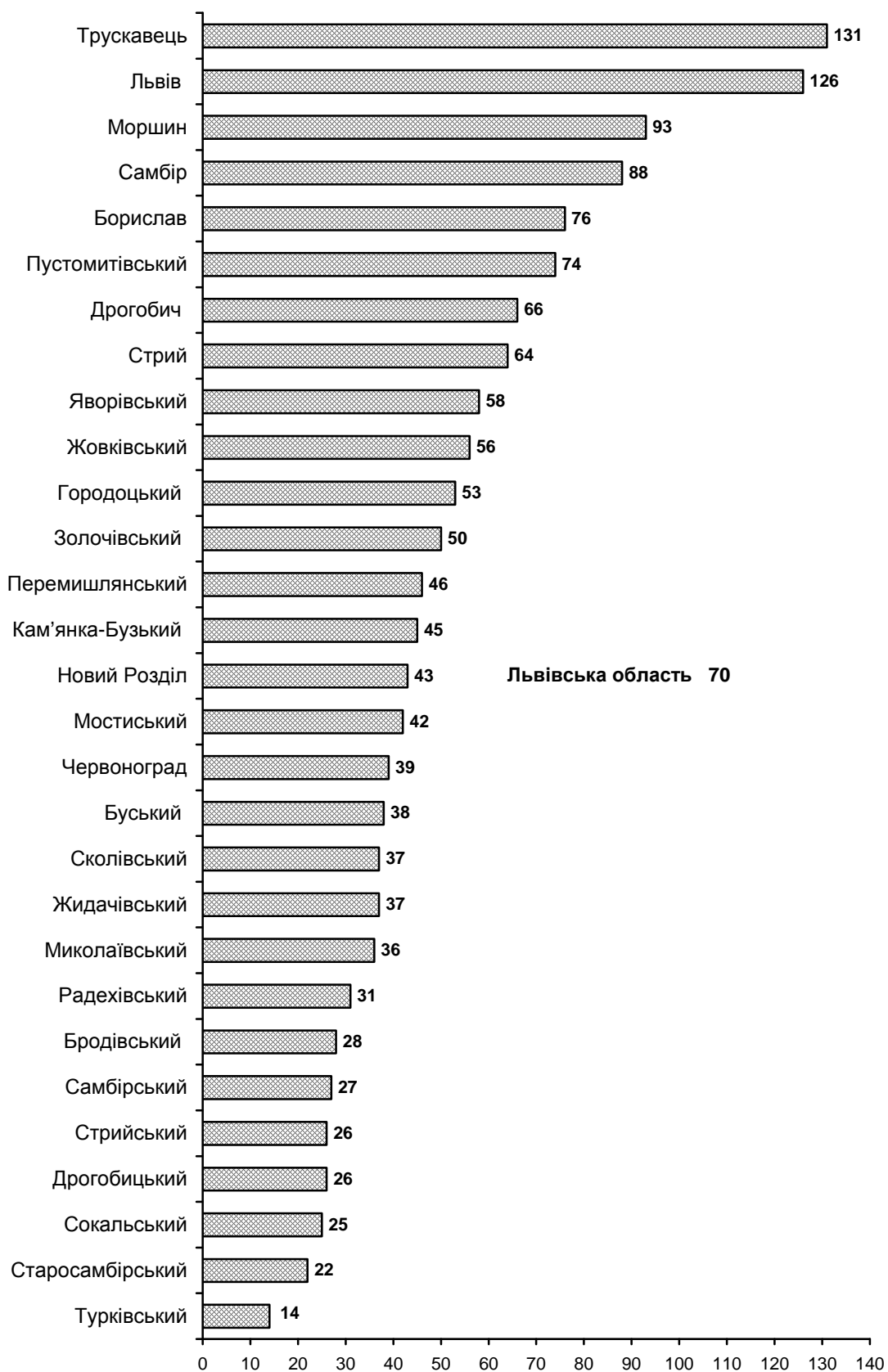

2.8. Розподіл малих підприємств за видами економічної діяльності

	2005	2006	2007	2008	2009	2010
	у % до підсумку					
Усього	100	100	100	100	100	100
у тому числі						
сільське господарство, мисливство, лісове господарство	3,6	3,7	4,8	3,8	3,5	3,7
рибальство, рибництво	0,1	0,1	0,1	0,1	0,1	0,0
промисловість	17,2	16,6	20,8	15,4	15,5	15,7
добувна промисловість	0,1	0,1	0,3	0,3	0,3	0,3
переробна промисловість	16,8	16,2	19,8	14,8	14,9	15,1
виробництво та розподілення електроенергії, газу та води	0,3	0,3	0,7	0,3	0,2	0,3
будівництво	7,6	8,2	11,8	9,8	9,8	9,8
торгівля; ремонт автомобілів, побутових виробів та предметів особистого вжитку	34,5	35,0	26,7	33,3	32,9	32,2
з неї роздрібна торгівля; ремонт побутових виробів та предметів особистого вжитку	13,2	12,1	9,8	11,2	11,2	11,4
діяльність готелів та ресторанів	6,3	5,9	5,4	5,5	5,5	5,7
з неї діяльність ресторанів, барів, їдалень та послуги з постачання готової їжі	5,9	5,5	4,8	5,0	4,9	5,1
діяльність транспорту та зв'язку	5,1	5,1	5,9	5,1	5,3	5,4
з неї діяльність пошти та зв'язку	0,6	0,6	0,8	0,6	0,6	0,6
фінансова діяльність	1,1	1,1	0,8	1,0	1,1	1,0
операції з нерухомим майном, оренда, інжиніринг та надання послуг підприємцям	18,0	18,6	17,3	20,7	21,2	21,3
освіта	0,8	0,6	0,8	0,6	0,6	0,5
охорона здоров'я та надання соціальної допомоги	1,6	1,5	1,6	1,6	1,7	1,7
надання комунальних та індивідуальних послуг; діяльність у сфері культури та спорту	4,0	3,6	4,0	3,1	3,1	3,0

2.9. Структура малих підприємств за видами економічної діяльності,

у %

2008

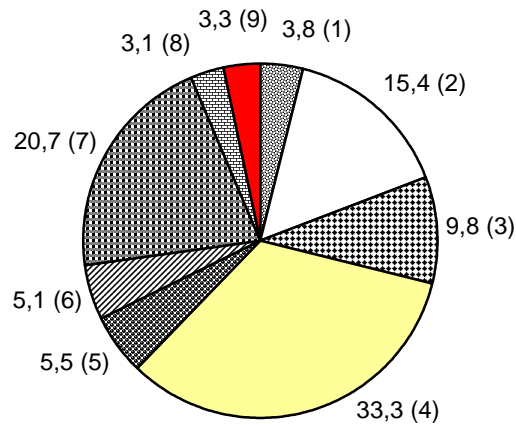

2009

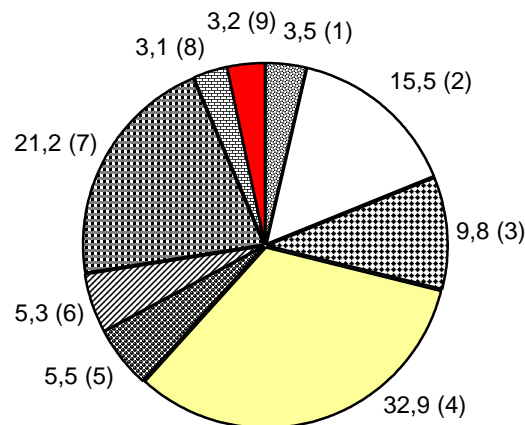

2010

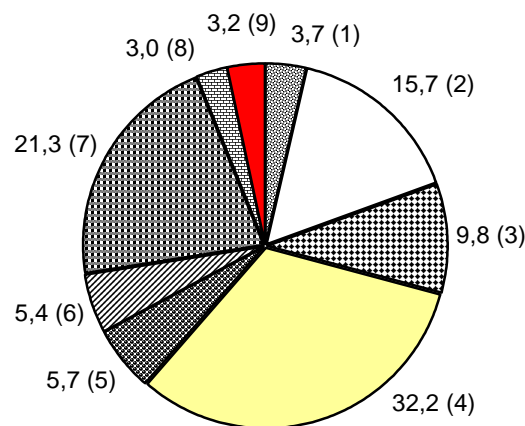

- сільське господарство, мисливство, лісове господарство (1)
- промисловість (2)
- будівництво (3)
- торгівля; ремонт автомобілів, побутових виробів та предметів особистого вжитку (4)
- діяльність готелів та ресторанів (5)
- діяльність транспорту та зв'язку (6)
- операції з нерухомим майном, оренда, інжиніринг та надання послуг підприємцям (7)
- надання комунальних та індивідуальних послуг, діяльність у сфері культури і спорту (8)
- інші види економічної діяльності (9)

**ЗАЙНЯТІСТЬ ТА
ОПЛАТА ПРАЦІ НА
МАЛИХ ПІДПРИЄМСТВАХ**

2.10. Показники зайнятості на малих підприємствах

	2006	2007	2008	2009	2010
	осіб				
Середньорічна кількість зайнятих працівників	136123	132984	130116	127732	122279
у тому числі					
середньорічна кількість найманих працівників	131040	128416	125798	123236	117863
з них					
штатних працівників	116646	112148	108652	106052	101084
позаштатних працівників	14394	16268	17146	17184	16779
кількість неоплачуваних працівників (власники, засновники та члени їх сімей)	5083	4568	4318	4496	4416
Кількість штатних працівників, які працюють на умовах неповного робочого часу (дня, тижня)	10515	8384	7225	34090	18683

2.11. Динаміка середньорічної кількості зайнятих та найманих працівників на малих підприємствах, тис. осіб

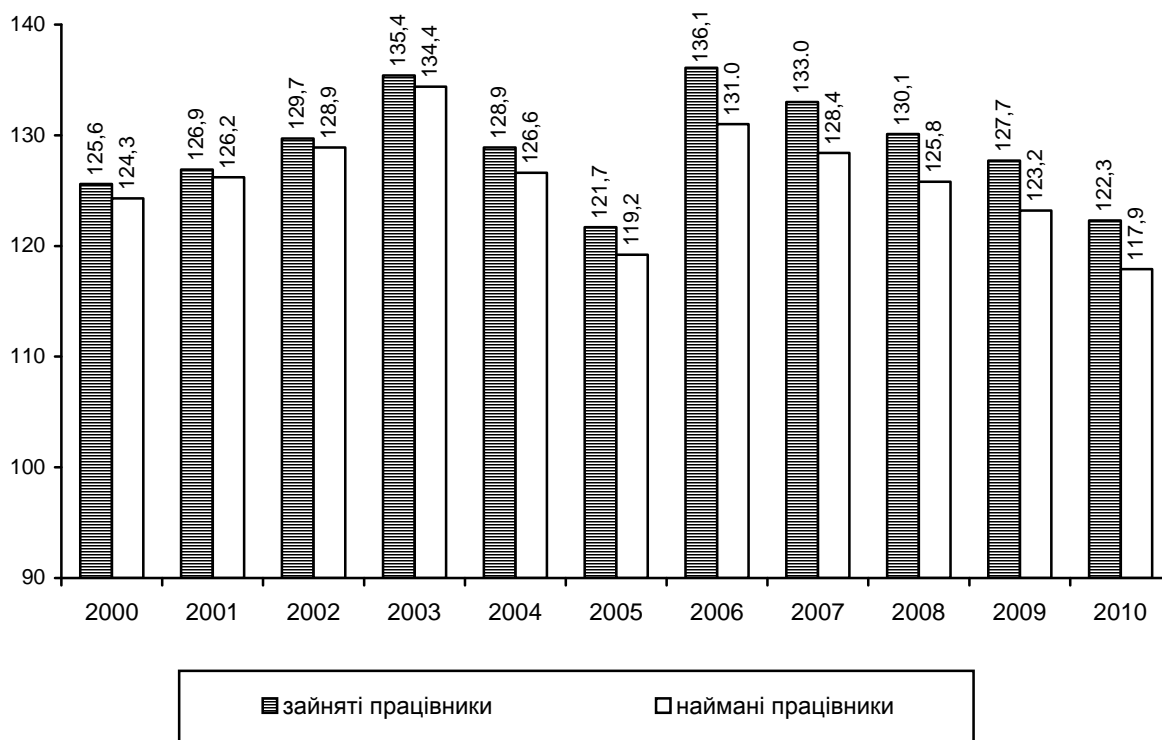

2.12. Показники зайнятості на малих підприємствах за видами економічної діяльності

	Серед- ньоріч- на кіль- кість зайня- тих праців- ників	У тому числі				Кількість штатних працівників, які працюють на умовах неповного робочого часу (дня, тижня)	
		серед- ньорічна кількість найманих праців- ників	з них		кількість неоплачуваних працівників (власники, засновники та члени їх сімей)		
			штат- них праців- ників	поза- штат- них пра- ців- ників			
осіб							
Усього	2008	130116	125798	108652	17146	4318	7225
	2009	127732	123236	106052	17184	4496	34090
	2010	122279	117863	101084	16779	4416	18683
у тому числі							
сільське господарство, мис- ливство, лісове господарство	2008	5541	5395	4876	519	146	405
	2009	5251	5113	4592	521	138	1499
	2010	5224	5089	4595	494	135	811
рибальство, рибництво	2008	116	96	83	13	20	54
	2009	111	89	78	11	22	56
	2010	50	46	45	1	4	-
промисловість	2008	26067	25398	22831	2567	669	1747
	2009	25349	24672	22113	2559	677	9001
	2010	24523	23833	21331	2502	690	4611
добувна промисловість	2008	506	494	420	74	12	31
	2009	449	436	354	82	13	215
	2010	318	306	232	74	12	61
переробна промисловість	2008	24577	23930	21488	2442	647	1716
	2009	23893	23240	20816	2424	653	8572
	2010	23222	22553	20179	2374	669	4457
виробництво та розподі- лення електроенергії, газу та води	2008	984	974	923	51	10	-
	2009	1007	996	943	53	11	214
	2010	983	974	920	54	9	93
будівництво	2008	16027	15563	13335	2228	464	709
	2009	15460	14965	12683	2282	495	6087
	2010	14428	13953	11748	2205	475	3224
торгівля; ремонт автомо- білів, побутових виробів та предметів особистого вжитку	2008	35701	34559	29852	4707	1142	1764
	2009	35469	34238	29707	4531	1231	8512
	2010	33662	32440	28032	4408	1222	4340
з неї роздрібна торгівля; ремонт побутових виробів та предметів особистого вжитку	2008	12489	12061	10399	1662	428	604
	2009	12894	12426	10746	1680	468	2986
	2010	12235	11800	10170	1630	435	1646

	Серед- ньоріч- на кіль- кість зайня- тих праців- ників	У тому числі				Кількість штатних працівників, які працюють на умовах неповного робочого часу (дня, тижня)	
		серед- ньорічна кількість найманих праців- ників	з них		кількість неоплачуваних працівників (власники, засновники та члени їх сімей)		
			штат- них праців- ників	поза- штат- них пра- ців- ників			
осіб							
діяльність готелів та ресторанів							
	2008	7233	6985	6475	510	248	566
	2009	6754	6507	5993	514	247	1176
	2010	6574	6325	5824	501	249	544
з неї діяльність ресторанів, барів, їдалень та послуги з постачання готової їжі							
	2008	6377	6151	5735	416	226	506
	2009	5841	5617	5186	431	224	1053
	2010	5730	5499	5063	436	231	479
діяльність транспорту та зв'язку							
	2008	7931	7603	6482	1121	328	534
	2009	7698	7349	6143	1206	349	1297
	2010	7362	7027	5845	1182	335	1073
з неї діяльність пошти та зв'язку							
	2008	1013	967	794	173	46	60
	2009	911	878	715	163	33	156
	2010	918	883	729	154	35	135
фінансова діяльність							
	2008	1029	972	853	119	57	51
	2009	1096	1037	876	161	59	196
	2010	1066	1008	865	143	58	95
операції з нерухомим майном, оренда, інжиніринг та надання послуг підприємцям							
	2008	22348	21355	17417	3938	993	991
	2009	22559	21537	17588	3949	1022	4681
	2010	21718	20726	16780	3946	992	3159
освіта							
	2008	996	977	609	368	19	20
	2009	1011	993	615	378	18	68
	2010	925	908	560	348	17	18
охорона здоров'я та надання соціальної допомоги							
	2008	2155	2078	1589	489	77	16
	2009	2091	2012	1514	498	79	365
	2010	2104	2026	1532	494	78	261
надання комунальних та індивідуальних послуг; діяльність у сфері культури та спорту							
	2008	4972	4817	4250	567	155	368
	2009	4883	4724	4150	574	159	1152
	2010	4643	4482	3927	555	161	547

2.13. Середньорічна кількість зайнятих працівників на малих підприємствах за видами економічної діяльності

	2006	2007	2008	2009	2010
	осіб				
Усього	136123	132984	130116	127732	122279
у тому числі					
сільське господарство, мисливство, лісове господарство	7542	6364	5541	5251	5224
рибальство, рибництво	94	104	116	111	50
промисловість	29507	27587	26067	25349	24523
добувна промисловість	295	431	506	449	318
переробна промисловість	28298	26230	24577	23893	23222
виробництво та розподілення електроенергії, газу та води	914	926	984	1007	983
будівництво	14368	15745	16027	15460	14428
торгівля; ремонт автомобілів, побутових виробів та предметів особистого вжитку	36841	35506	35701	35469	33662
з неї роздрібна торгівля; ремонт побутових виробів та предметів особистого вжитку	14155	12991	12489	12894	12235
діяльність готелів та ресторанів	7483	7171	7233	6754	6574
з неї діяльність ресторанів, барів, їдалень та послуги з постачання готової їжі	6810	6429	6377	5841	5730
діяльність транспорту та зв'язку	7670	7894	7931	7698	7362
з неї діяльність пошти та зв'язку	1142	1081	1013	911	918
фінансова діяльність операції з нерухомим майном, оренда, інжиніринг та надання послуг підприємцям	22128	23024	22348	22559	21718
освіта	998	995	996	1011	925
охорона здоров'я та надання соціальної допомоги	2045	2122	2155	2091	2104
надання комунальних та індивідуальних послуг; діяльність у сфері культури та спорту	6253	5359	4972	4883	4643

2.14. Середньорічна кількість найманих працівників на малих підприємствах за видами економічної діяльності

	2006	2007	2008	2009	2010
	осіб				
Усього	131040	128416	125798	123236	117863
у тому числі					
сільське господарство, мисливство, лісове господарство	7369	6196	5395	5113	5089
рибальство, рибництво	85	89	96	89	46
промисловість	28576	26799	25398	24672	23833
добувна промисловість	278	420	494	436	306
переробна промисловість	27387	25461	23930	23240	22553
виробництво та розподілення електроенергії, газу та води	911	918	974	996	974
будівництво	13899	15288	15563	14965	13953
торгівля; ремонт автомобілів, побутових виробів та предметів особистого вжитку	35490	34260	34559	34238	32440
з неї роздрібна торгівля; ремонт побутових виробів та предметів особистого вжитку	13692	12512	12061	12426	11800
діяльність готелів та ресторанів	7167	6903	6985	6507	6325
з неї діяльність ресторанів, барів, їдалень та послуги з постачання готової їжі	6532	6213	6151	5617	5499
діяльність транспорту та зв'язку	7289	7585	7603	7349	7027
з неї діяльність пошти та зв'язку	1101	1049	967	878	883
фінансова діяльність операції з нерухомим майном, оренда, інжиніринг та надання послуг підприємцям	21053	22021	21355	21537	20726
освіта	972	976	977	993	908
охорона здоров'я та надання соціальної допомоги	1938	2048	2078	2012	2026
надання комунальних та індивідуальних послуг; діяльність у сфері культури та спорту	6091	5193	4817	4724	4482

2.15. Розподіл кількості найманих працівників на малих підприємствах за видами економічної діяльності, у %

2008

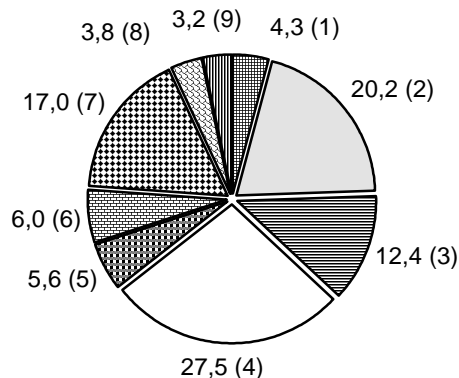

2009

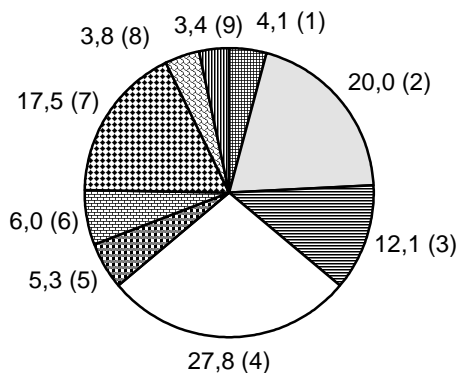

2010

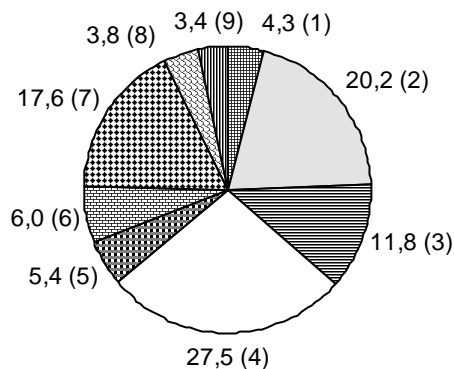

сільське господарство, мисливство, лісове господарство (1)
 промисловість (2)
 будівництво (3)
 торгівля; ремонт автомобілів, побутових виробів та предметів особистого вжитку (4)
 діяльність готелів та ресторанів (5)
 діяльність транспорту та зв'язку (6)
 операції з нерухомим майном, оренда, інжиніринг та надання послуг підприємцям (7)
 надання комунальних та індивідуальних послуг, діяльність у сфері культури і спорту (8)
 інші види економічної діяльності (9)

2.16. Середньорічна кількість зайнятих працівників на малих підприємствах у розрізі міст і районів

	2006	2007	2008	2009	2010
	осіб				
Львівська область	136123	132984	130116	127732	122279
міста					
Львів	74265	73721	72625	70441	69284
Борислав	2055	2090	2145	2125	1822
Дрогобич	5398	4796	4631	4414	4238
Моршин	571	332	299	477	435
Новий Розділ	966	945	847	771	730
Самбір	2001	1837	1913	1708	1552
Стрий	2601	2722	2701	2646	2356
Трускавець	2522	2517	2525	2476	2424
Червоноград	3058	2969	2755	2930	2596
райони					
Бродівський	1483	1580	1539	1441	1482
Буський	1704	1475	1438	1378	1228
Городоцький	2287	2459	2382	2510	2320
Дрогобицький	1436	1418	1288	1287	1264
Жидачівський	2253	2395	2031	2002	1639
Жовківський	4235	4327	4374	4581	4327
Золочівський	2192	2029	1888	1952	1816
Кам'янка-Бузький	1936	1941	2011	2038	1881
Миколаївський	1966	2065	1931	1939	1892
Мостиський	2089	1850	1662	1780	1501
Перемишлянський	1486	1234	1162	1172	1087
Пустомитівський	5433	5499	5544	5372	4994
Радехівський	1528	1307	1214	1191	1099
Самбірський	1243	1142	1082	966	915
Сколівський	918	1027	1062	1054	930
Сокальський	2246	2063	1968	1907	1961
Старосамбірський	1720	1405	1372	1352	1183
Стрийський	1062	927	944	951	880
Турківський	592	513	520	457	492
Яворівський	4877	4399	4263	4414	3951

2.17. Середньорічна кількість найманих працівників на малих підприємствах у розрізі міст і районів

	2006	2007	2008	2009	2010
	осіб				
Львівська область	131040	128416	125798	123236	117863
міста					
Львів	71948	71510	70026	67764	66516
Борислав	1912	1988	2072	2051	1770
Дрогобич	5072	4591	4497	4268	4114
Моршин	540	302	293	464	422
Новий Розділ	876	860	819	745	710
Самбір	1976	1734	1862	1662	1494
Стрий	2436	2560	2604	2557	2285
Трускавець	2414	2438	2444	2388	2344
Червоноград	2951	2913	2655	2825	2513
райони					
Бродівський	1452	1569	1498	1396	1427
Буський	1610	1459	1397	1329	1187
Городоцький	2168	2386	2307	2428	2250
Дрогобицький	1378	1341	1247	1247	1226
Жидачівський	2167	2245	1969	1946	1590
Жовківський	4103	4234	4238	4431	4182
Золочівський	2091	1905	1834	1888	1762
Кам'янка-Бузький	1871	1847	1956	1970	1819
Миколаївський	1829	1967	1876	1882	1838
Мостиський	1950	1689	1610	1724	1450
Перемишлянський	1385	1186	1128	1136	1050
Пустомитівський	5124	5343	5366	5205	4838
Радехівський	1508	1258	1186	1164	1075
Самбірський	1237	1113	1051	938	889
Сколівський	872	969	1037	1023	902
Сокальський	2215	2008	1922	1856	1908
Старосамбірський	1696	1386	1328	1305	1147
Стрийський	981	853	924	922	856
Турківський	592	513	505	446	476
Яворівський	4686	4249	4147	4276	3823

2.18. Середня кількість найманих працівників на одному малому підприємстві за видами економічної діяльності

	2005	2006	2007	2008	2009	2010
	осіб					
Усього	7	7	7	7	6	7
у тому числі						
сільське господарство, мисливство, лісове господарство	15	11	9	7	7	8
рибальство, рибництво	6	5	3	5	4	7
промисловість	9	9	9	9	8	8
добувна промисловість	10	11	11	11	8	6
переробна промисловість	9	9	9	8	8	8
виробництво та розподілення електроенергії, газу та води	19	16	14	15	15	17
будівництво	10	9	8	8	8	8
торгівля; ремонт автомобілів, побутових виробів та предметів особистого вжитку	5	6	5	5	5	6
з неї роздрібна торгівля; ремонт побутових виробів та предметів особистого вжитку	6	6	6	6	6	6
діяльність готелів та ресторанів	7	7	6	7	6	6
у тому числі діяльність ресторанів, барів, їдалень та послуги з постачання готової їжі	7	6	6	6	6	6
діяльність транспорту та зв'язку	8	8	8	8	7	7
у тому числі діяльність пошти та зв'язку	9	9	9	8	8	8
фінансова діяльність операції з нерухомим майном, оренда, інжиніринг та надання послуг підприємцям	6	6	6	5	5	6
освіта	12	9	9	9	9	5
охорона здоров'я та надання соціальної допомоги	8	7	7	7	6	7
надання комунальних та індивідуальних послуг; діяльність у сфері культури та спорту	9	9	8	8	8	8

2.19. Середня кількість найманих працівників на одному малому підприємстві у розрізі міст і районів

	2005	2006	2007	2008	2009	2010
	осіб					
Львівська область	7	7	7	7	6	7
міста						
Львів	7	7	7	6	6	7
Борислав	7	7	6	7	7	6
Дрогобич	8	8	7	7	6	6
Моршин	8	8	5	5	8	7
Новий Розділ	8	6	6	7	6	6
Самбір	6	6	5	6	5	5
Стрий	6	6	7	7	6	6
Трускавець	7	7	6	6	6	6
Червоноград	8	8	8	8	8	8
райони						
Бродівський	10	9	9	8	8	8
Буський	11	8	7	7	7	7
Городоцький	7	7	7	7	6	6
Дрогобицький	9	8	6	6	6	6
Жидачівський	9	8	7	7	7	6
Жовківський	9	7	7	7	7	7
Золочівський	7	6	5	5	5	5
Кам'янка-Бузький	9	8	7	8	7	7
Миколаївський	9	8	8	8	8	8
Мостиський	8	8	7	7	7	6
Перемишлянський	10	8	7	6	6	6
Пустомитівський	7	7	6	6	6	6
Радехівський	11	9	7	7	8	7
Самбірський	9	7	5	5	4	5
Сколівський	6	6	6	6	6	5
Сокальський	11	10	8	8	7	8
Старосамбірський	11	10	8	7	7	7
Стрийський	7	6	5	5	5	5
Турківський	7	7	7	7	6	7
Яворівський	9	8	7	7	5	5

2.20. Частка найманих працівників на малих підприємствах у загальній кількості найманих працівників на підприємствах, організаціях, установах у цілому в економіці у розрізі міст і районів

	2006	2007	2008	2009	2010
	у %				
Львівська область	17,6	17,5	17,2	18,3	18,2
міста					
Львів	19,9	19,7	19,5	20,5	20,8
Борислав	17,5	19,9	19,5	23,0	21,3
Дрогобич	17,4	15,7	15,5	16,4	17,4
Моршин	12,0	6,6	5,1	9,9	9,4
Новий Розділ	12,9	14,3	12,4	14,9	15,1
Самбір	14,9	12,8	13,4	14,1	13,5
Стрий	13,0	13,2	13,0	14,5	13,8
Трускавець	14,5	15,3	14,7	16,4	16,5
Червоноград	13,3	12,4	11,7	14,0	12,5
райони					
Бродівський	10,8	12,2	12,1	12,2	12,3
Буський	17,1	15,7	16,8	17,3	16,0
Городоцький	19,2	21,9	20,6	23,3	23,9
Дрогобицький	14,7	14,9	14,0	14,7	15,7
Жидачівський	14,8	15,7	14,2	15,2	13,4
Жовківський	19,5	20,3	20,7	22,8	22,5
Золочівський	15,8	15,4	15,7	17,8	16,5
Кам'янка-Бузький	15,2	15,9	16,7	17,3	17,8
Миколаївський	15,2	17,4	16,6	18,3	18,9
Мостиський	20,5	18,8	18,1	21,6	21,3
Перемишлянський	20,7	19,1	18,8	19,6	18,8
Пустомитівський	25,1	25,9	23,7	24,2	23,5
Радехівський	14,6	13,0	11,7	10,9	11,2
Самбірський	13,7	14,3	14,0	13,4	13,3
Сколівський	11,9	13,5	14,4	15,3	13,1
Сокальський	8,9	8,4	8,0	8,5	8,7
Старосамбірський	15,4	13,7	12,8	14,8	12,7
Стрийський	6,6	6,0	6,2	6,1	5,5
Турківський	9,4	8,4	8,9	8,3	8,7
Яворівський	19,7	18,5	19,6	21,7	21,5

2.21. Рівень зайнятості на малих підприємствах у розрізі міст і районів

	2006	2007	2008	2009	2010
	у % до кількості населення у працездатному віці				
Львівська область	8,5	8,3	8,2	8,0	7,7
міста					
Львів	14,9	14,8	14,6	14,2	14,1
Борислав	8,3	8,7	9,2	9,2	8,0
Дрогобич	8,1	7,3	7,2	6,9	6,8
Моршин	18,6	10,4	10,2	16,4	15,2
Новий Розділ	4,7	4,6	4,4	4,0	3,8
Самбір	9,3	8,1	8,7	7,7	7,0
Стрий	6,3	6,6	6,8	6,7	6,0
Трускавець	17,5	17,9	18,1	17,9	17,8
Червоноград	5,8	5,7	5,2	5,5	4,9
райони					
Бродівський	4,1	4,4	4,2	3,9	4,1
Буський	5,9	5,4	5,2	4,9	4,4
Городоцький	5,2	5,7	5,6	5,9	5,4
Дрогобицький	3,2	3,1	2,8	2,8	2,8
Жидачівський	5,4	5,6	4,8	4,8	3,9
Жовківський	6,3	6,4	6,4	6,6	6,2
Золочівський	5,1	4,6	4,4	4,5	4,2
Кам'янка-Бузький	5,4	5,4	5,7	5,7	5,3
Миколаївський	4,9	5,2	5,0	5,0	4,9
Мостиський	5,8	5,0	4,8	5,1	4,3
Перемишлянський	6,2	5,4	5,2	5,2	4,8
Пустомитівський	7,4	7,8	7,8	7,6	7,1
Радехівський	5,2	4,4	4,2	4,1	3,8
Самбірський	3,0	2,7	2,5	2,3	2,1
Сколівський	3,3	3,6	3,9	3,8	3,3
Сокальський	4,0	3,6	3,5	3,3	3,4
Старосамбірський	3,8	3,1	2,9	2,9	2,5
Стрийський	2,7	2,3	2,5	2,5	2,3
Турківський	2,1	1,8	1,8	1,6	1,7
Яворівський	6,2	5,6	5,5	5,6	5,0

2.22. Фонд оплати праці найманих працівників малих підприємств за видами економічної діяльності

	2006	2007	2008	2009	2010
	тис.грн.				
Усього	837151,9	1026699,6	1334596,6	1410278,9	1525890,5
у тому числі					
сільське господарство, мисливство, лісове господарство	27540,6	32112,0	41845,3	47874,9	54631,8
рибальство, рибництво	419,5	458,4	586,7	577,7	486,6
промисловість	174006,3	207514,6	264628,2	276716,0	301197,0
добувна промисловість	3497,2	5645,0	7583,6	7903,2	5666,4
переробна промисловість	163899,2	193537,2	246034,1	256198,7	281849,3
виробництво та розподілення електроенергії, газу та води	6609,9	8342,4	11010,5	12614,1	13681,3
будівництво	102532,3	139152,5	187841,4	186071,8	182493,6
торгівля; ремонт автомобілів, побутових виробів та предметів особистого вжитку	234402,8	275326,1	352781,5	375094,4	400805,7
з неї роздрібна торгівля; ремонт побутових виробів та предметів особистого вжитку	71546,0	78619,3	95750,0	113860,8	120059,4
діяльність готелів та ресторанів	31656,4	39635,9	51725,4	53459,2	67654,2
з неї діяльність ресторанів, барів, їдалень та послуги з постачання готової їжі	28026,9	33746,8	44117,2	42631,2	57167,1
діяльність транспорту та зв'язку	44243,4	56855,3	74581,5	75467,1	81142,7
з неї діяльність пошти та зв'язку	12047,3	14666,7	16252,6	14859,0	16194,5
фінансова діяльність операції з нерухомим майном, оренда, інжиніринг та надання послуг підприємцям	159602,6	203419,5	270612,9	289546,8	324713,4
освіта	6304,8	8694,3	11844,6	12622,7	12635,5
охорона здоров'я та надання соціальної допомоги	10874,5	14132,6	18653,2	21572,8	24067,3
надання комунальних та індивідуальних послуг; діяльність у сфері культури та спорту	35521,1	37367,4	43664,9	55763,9	59361,6

2.23. Середньомісячна заробітна плата найманих працівників малих підприємств за видами економічної діяльності

	2006	2007	2008	2009	2010	2010 у % до	
						2009	загально-обласного значення у малому бізнесі
	грн.						
Усього	532,38	666,26	884,09	953,64	1078,86	113,1	100,0
у тому числі							
сільське господарство, мисливство, лісове господарство	311,45	431,89	646,36	780,28	894,61	114,7	82,9
рибальство, рибицтво	411,27	429,21	509,29	540,92	881,52	163,0	81,7
промисловість	507,44	645,28	868,27	934,65	1053,15	112,7	97,6
добувна промисловість	1048,32	1120,04	1279,28	1510,55	1543,14	102,2	143,0
переробна промисловість	498,71	633,41	856,78	918,67	1041,43	113,4	96,5
виробництво та розподілення електроенергії, газу та води	604,64	757,30	942,03	1055,40	1170,54	110,9	108,5
будівництво	614,75	758,51	1005,81	1036,15	1089,93	105,2	101,0
торгівля; ремонт автомобілів, побутових виробів та предметів особистого вжитку	550,40	669,70	850,67	912,96	1029,61	112,8	95,4
з неї роздрібна торгівля; ремонт побутових виробів та предметів особистого вжитку	435,45	523,63	661,57	763,59	847,88	111,0	78,6
діяльність готелів та ресторанів	368,08	478,49	617,10	684,64	891,36	130,2	82,6
з неї діяльність ресторанів, барів, їдалень та послуги з постачання готової їжі	357,56	452,64	597,70	632,47	866,33	137,0	80,3
діяльність транспорту та зв'язку	505,82	624,65	817,46	855,75	962,27	112,4	89,2
з неї діяльність пошти та зв'язку	911,85	1165,13	1400,60	1410,31	1528,36	108,4	141,7
фінансова діяльність операції з нерухомим майном, оренда, інжиніринг та надання послуг підприємцям	631,75	769,79	1056,01	1120,35	1305,58	116,5	121,0
освіта	540,53	742,34	1010,29	1059,31	1159,65	109,5	107,5
охорона здоров'я та надання соціальної допомоги	467,60	575,06	748,04	893,51	989,94	110,8	91,8
надання комунальних та індивідуальних послуг; діяльність у сфері культури та спорту	485,98	599,64	755,40	983,70	1103,70	112,2	102,3

2.24. Динаміка середньомісячної заробітної плати найманих працівників на малих підприємствах, грн.

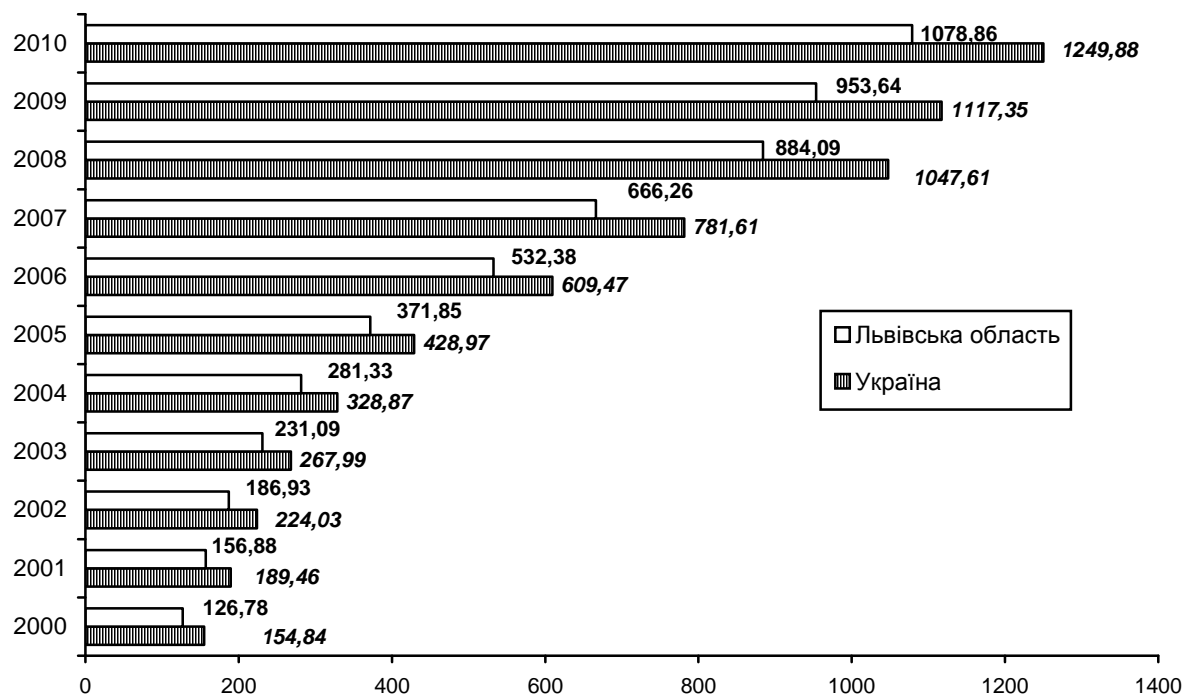

2.25. Відхилення від середнього рівня заробітної плати найманих працівників на малих підприємствах за видами економічної діяльності у 2010 році, у %

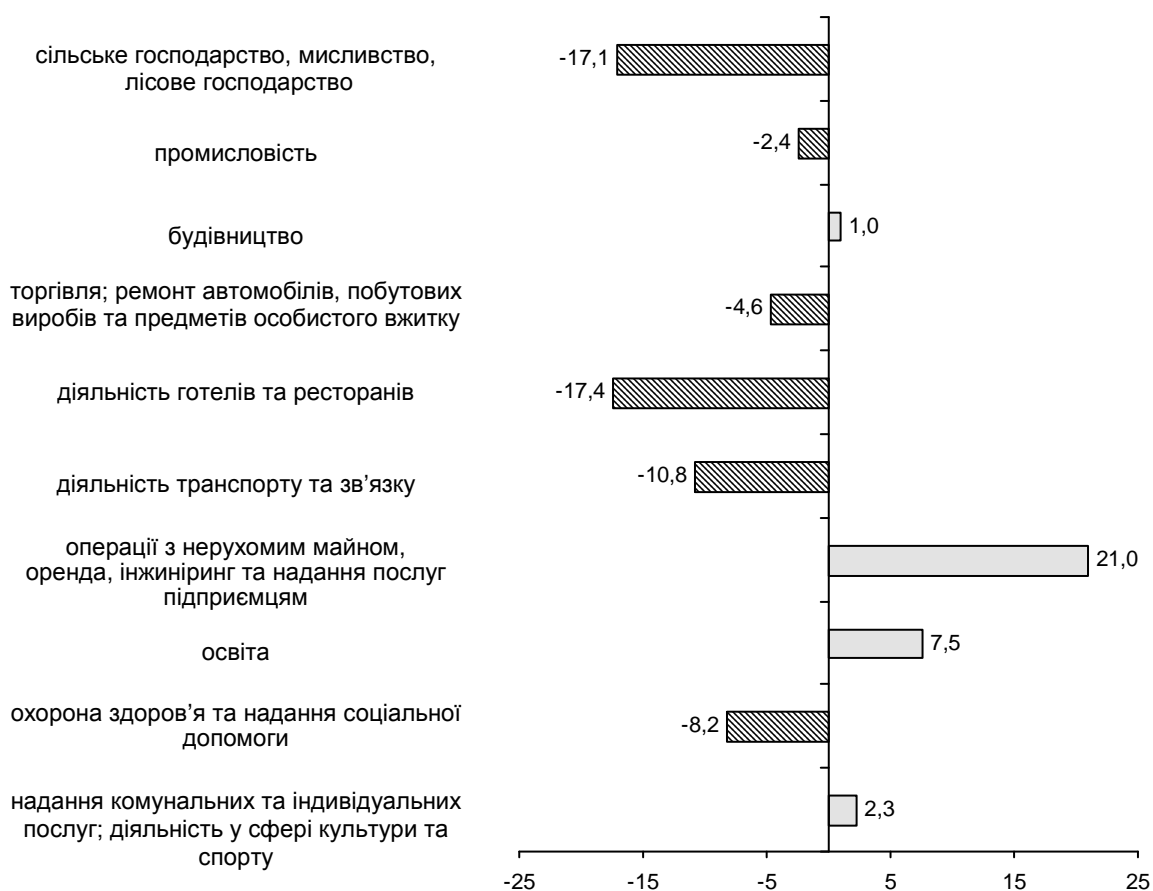

2.26. Фонд оплати праці найманих працівників малих підприємств у розрізі міст і районів

	2006	2007	2008	2009	2010
	тис.грн.				
Львівська область	837151,9	1026699,6	1334596,6	1410278,9	1525890,5
міста					
Львів	498935,2	614730,1	796513,3	815790,1	896616,3
Борислав	10518,9	13479,2	17640,5	21347,4	19165,4
Дрогобич	31603,9	34168,5	45062,8	44714,4	48279,3
Моршин	4270,3	2284,3	3015,7	6208,8	5912,6
Новий Розділ	4125,3	5392,2	6538,1	6189,6	6169,7
Самбір	10529,6	12072,5	15911,4	18124,0	17622,9
Стрий	16106,8	21828,8	26334,9	28704,3	29908,7
Трускавець	14635,3	17386,3	26015,1	25131,2	27425,0
Червоноград	19889,7	25084,9	28659,3	33823,2	32903,2
райони					
Бродівський	7241,7	10431,3	14149,9	15171,2	16452,0
Буський	7775,5	9451,7	12102,0	13476,8	14081,5
Городоцький	13380,4	18631,2	21947,9	24662,0	27851,6
Дрогобицький	5962,6	6987,7	9314,9	10203,1	11551,0
Жидачівський	14526,8	18368,1	20181,4	22320,3	24366,2
Жовківський	23790,4	30526,8	39769,1	50729,1	54292,8
Золочівський	9567,0	11079,4	14503,1	16340,2	18642,2
Кам'янка-Бузький	12477,0	13856,2	18142,8	21311,5	22633,4
Миколаївський	10422,7	15228,1	19457,5	21671,2	22004,0
Мостиський	8909,6	10457,7	12631,8	14344,5	14143,7
Перемишлянський	5818,1	7355,3	9333,4	9815,2	11142,2
Пустомитівський	30977,3	39912,9	55466,5	59464,0	63736,3
Радехівський	7742,4	8237,5	11347,7	12239,9	14194,2
Самбірський	5761,3	6661,9	8216,8	7872,1	8651,1
Сколівський	4965,9	7125,4	9176,1	9740,8	10346,1
Сокальський	12168,4	13352,4	18198,5	20915,4	24456,9
Старосамбірський	7059,2	8302,6	11479,7	13113,1	14056,1
Стрийський	4395,0	5031,8	7451,6	9391,2	10212,6
Турківський	2479,9	2814,7	3976,5	4183,3	4638,4
Яворівський	31115,7	36460,1	52058,3	53281,0	54435,1

2.27. Середньомісячна заробітна плата найманих працівників малих підприємств у розрізі міст і районів

	2006	2007	2008	2009	2010	2010 у % до	
						2009	загально-обласного значення у малому бізнесі
Львівська область	532,38	666,26	884,09	953,64	1078,86	113,1	100,0
міста							
Львів	577,89	716,37	947,88	1003,22	1123,31	112,0	104,1
Борислав	458,46	565,02	709,48	867,36	902,33	104,0	83,6
Дрогобич	519,25	620,21	835,05	873,06	977,95	112,0	90,6
Моршин	659,00	630,33	857,71	1115,09	1167,58	104,7	108,2
Новий Розділ	392,44	522,50	665,25	692,35	724,14	104,6	67,1
Самбір	444,06	580,19	712,11	908,74	982,98	108,2	91,1
Стрий	551,00	710,57	842,77	935,48	1090,76	116,6	101,1
Трускавець	505,22	594,28	887,04	877,00	975,01	111,2	90,4
Червоноград	561,67	717,61	899,54	997,73	1091,10	109,4	101,1
райони							
Бродівський	415,62	554,03	787,16	905,64	960,76	106,1	89,1
Буський	402,46	539,85	721,90	845,05	988,59	117,0	91,6
Городоцький	514,31	650,71	792,80	846,44	1031,54	121,9	95,6
Дрогобицький	360,58	434,23	622,49	681,84	785,14	115,2	72,8
Жидачівський	558,64	681,82	854,13	955,82	1277,05	133,6	118,4
Жовківський	483,19	600,83	781,99	954,06	1081,87	113,4	100,3
Золочівський	381,28	484,66	658,99	721,23	881,68	122,2	81,7
Кам'янка-Бузький	555,72	625,17	772,96	901,50	1036,90	115,0	96,1
Миколаївський	474,88	645,15	864,32	959,58	997,64	104,0	92,5
Мостиський	380,75	515,97	653,82	693,37	812,86	117,2	75,3
Перемишлянський	350,07	516,81	689,52	720,01	884,30	122,8	82,0
Пустомитівський	503,79	622,51	861,39	952,03	1097,84	115,3	101,8
Радехівський	427,85	545,67	797,34	876,28	1100,33	125,6	102,0
Самбірський	388,12	498,79	651,51	699,37	810,94	116,0	75,2
Сколівський	474,57	612,78	737,39	793,48	955,85	120,5	88,6
Сокальський	457,80	554,13	789,04	939,09	1068,17	113,7	99,0
Старосамбірський	346,86	499,19	720,36	837,36	1021,22	122,0	94,7
Стрийський	373,34	491,58	672,04	848,81	994,22	117,1	92,2
Турківський	349,09	457,23	656,19	781,63	812,04	103,9	75,3
Яворівський	553,35	715,07	1046,10	1038,37	1186,57	114,3	110,0

2.28. Відхилення від середнього рівня заробітної плати найманих працівників на малих підприємствах у розрізі міст і районів у 2010 році, у %

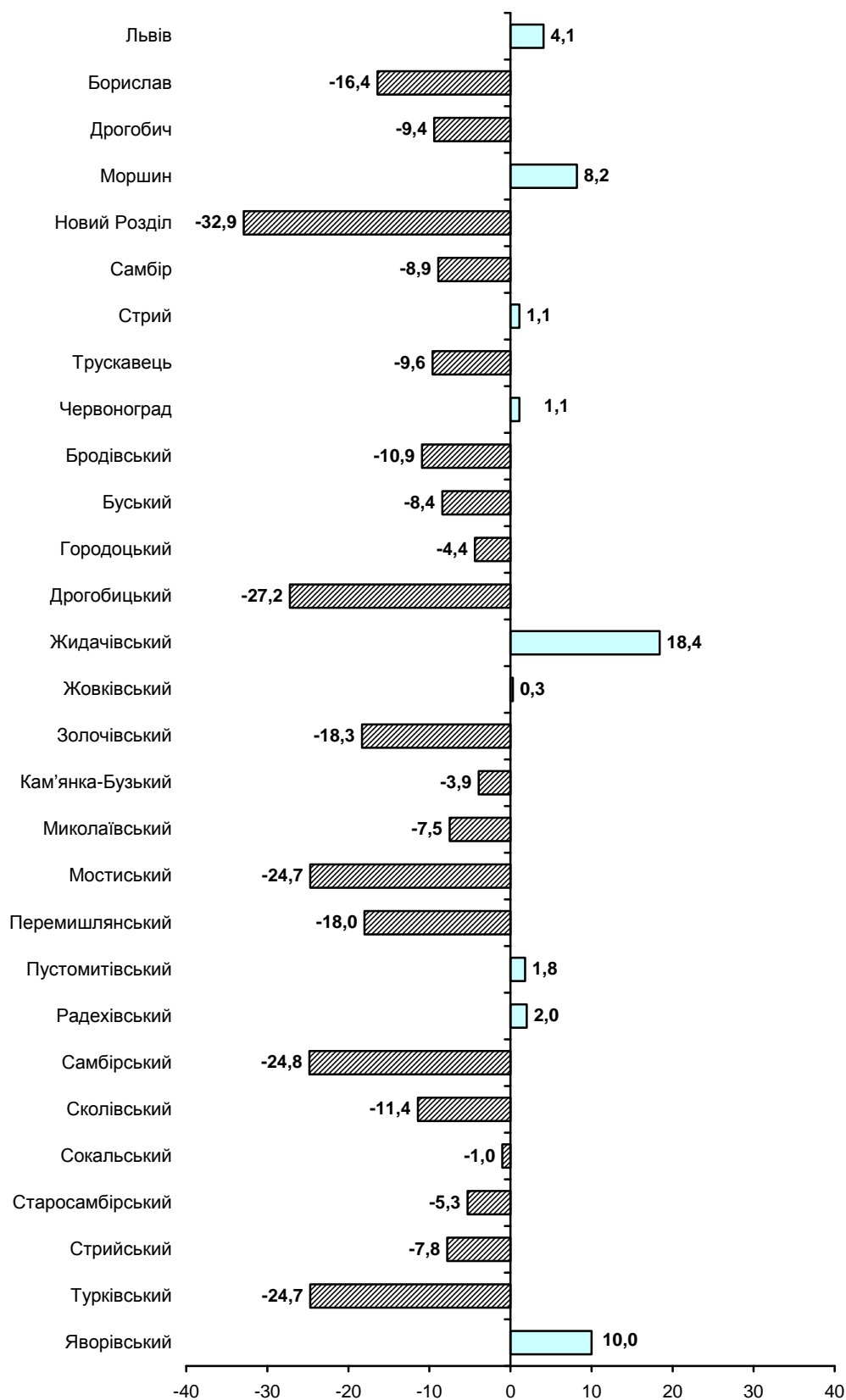

**АКТИВИ, ВЛАСНИЙ КАПІТАЛ
ТА ЗОБОВ'ЯЗАННЯ
МАЛИХ ПІДПРИЄМСТВ**

2.29. Активи, власний капітал та зобов'язання малих підприємств

	2005	2006	2007	2008	2009	2010
	на кінець року, тис.грн.					
Усього	7425924,2	14235311,2	18128125,9	23063750,6	28604571,5	27776528,8
Необоротні активи	4842157,1	7259207,4	8478450,1	10797845,4	13515630,6	13774137,0
Оборотні активи	2523293,6	6851250,8	9465476,3	11915028,6	14699316,6	13585501,1
у тому числі						
в товарно-						
матеріальних						
цінностях	806991,6	1888803,2	2598839,7	3058076,0	3254821,8	3271447,8
дебіторська						
заборгованість	1345968,1	3989981,1	5073121,0	7006167,3	9661282,5	8250982,5
з неї за товари,						
роботи і послуги	784718,9	2416988,6	2722981,4	3705358,2	4285376,7	4275170,2
грошові кошти	223815,7	412408,0	753351,8	787146,2	626355,1	986183,1
Питома вага						
оборотних активів у						
вартості майна, %	34,0	48,1	52,2	51,7	51,4	48,9
Власний капітал	4158861,0	5885285,9	6997115,8	7165693,1	8205955,2	8715209,1
у % до майна	56,0	41,3	38,6	31,1	28,7	31,4
Позиковий капітал	3250515,6	8294113,8	11057728,8	15833188,4	20330765,8	18988604,0
у тому числі						
довгострокові						
пасиви	497197,9	1261074,6	1943804,7	3046333,8	4418315,7	5160696,4
короткострокові						
зобов'язання	2576186,6	6713630,3	8564512,1	11922545,8	14847730,5	12625634,2
з них						
кредиторська						
заборгованість	2159584,6	5569045,2	6976619,6	10191480,5	13291984,6	11151356,6
з неї за товари,						
роботи і послуги	1315303,3	3685502,2	4394164,9	6004646,0	7153250,3	6396077,6

2.30. Показники балансу малих підприємств за видами економічної діяльності у 2010 році

	Актив			
	необоротні активи		оборотні активи	
	на початок року	на кінець року	на початок року	на кінець року
	тис.грн.			
Усього	13097454,4	13774137,0	12578429,4	13585501,1
у тому числі				
сільське господарство,				
мисливство, лісове господарство	488575,1	495043,3	571342,5	715486,2
рибальство, рибництво	4888,2	4912,8	1632,2	1654,0
промисловість	1441627,8	1424626,7	1846571,9	2193200,6
добувна промисловість	38742,3	39894,0	38541,7	44895,5
переробна промисловість	1196114,6	1176415,9	1780392,7	2119152,9
виробництво та розподілення електроенергії, газу та води	206770,9	208316,8	27637,5	29152,2
будівництво	834403,8	1009043,2	1496952,0	1728362,7
торгівля; ремонт автомобілів, побутових виробів та предметів особистого вжитку	1581401,2	1709587,0	4947050,9	4868602,9
з неї роздрібна торгівля; ремонт побутових виробів та предметів особистого вжитку	337602,6	370790,2	329528,9	359214,4
діяльність готелів та ресторанів	319991,3	384985,9	107659,7	149561,8
з неї діяльність ресторанів, барів, їдалень та послуги з постачання готової їжі	177970,6	224572,8	82388,3	120976,0
діяльність транспорту та зв'язку	415634,6	446859,6	290117,7	339551,3
з неї діяльність пошти та зв'язку	67982,6	77426,9	40048,1	42354,7
фінансова діяльність операції з нерухомим майном, оренда, інжиніринг та надання послуг підприємцям	6805840,5	6977643,1	2726688,3	2812781,2
освіта	12934,9	13513,3	7579,7	6473,9
охорона здоров'я та надання соціальної допомоги	89604,6	96467,2	19815,1	20798,9
надання комунальних та індивідуальних послуг; діяльність у сфері культури та спорту	547889,8	649144,1	81526,5	93632,9

Продовження табл. 2.30.

	Актив			
	витрати майбутніх періодів		необоротні активи та групи вибуття	
	на початок року	на кінець року	на початок року	на кінець року
	тис.грн.			
Усього	359546,2	407330,0	20010,6	9560,7
у тому числі				
сільське господарство, мисливство, лісове господарство	8054,3	12612,3	447,5	881,2
рибальство, рибництво	27,1	42,8	-	-
промисловість	73425,0	84772,9	43,9	148,1
добувна промисловість	1681,3	1527,4	-	-
переробна промисловість	71071,0	82656,6	42,9	107,8
виробництво та розподілення електроенергії, газу та води	672,7	588,9	1,0	40,3
будівництво	56699,8	70339,3	12636,2	-
торгівля; ремонт автомобілів, побутових виробів та предметів особистого вжитку	89426,4	115318,8	503,8	1150,0
з неї роздрібна торгівля; ремонт побутових виробів та предметів особистого вжитку	16912,7	14726,3	-	-
діяльність готелів та ресторанів	13946,7	7984,7	-	2,5
з неї діяльність ресторанів, барів, їдалень та послуги з постачання готової їжі	-	7212,7	-	2,5
діяльність транспорту та зв'язку	14873,9	18954,8	535,0	2,0
з неї діяльність пошти та зв'язку				
фінансова діяльність операції з нерухомим майном, оренда, інжиніринг та надання послуг підприємцям	92969,7	87579,2	25,8	1847,7
освіта	725,0	772,6	-	9,8
охорона здоров'я та надання соціальної допомоги	3792,1	3946,0	-	-
надання комунальних та індивідуальних послуг; діяльність у сфері культури та спорту	2861,7	3237,0	0,4	0,4

	Пасив					
	власний капітал		забезпечення наступних витрат і платежів		довгострокові зобов'язання	
	на початок року	на кінець року	на початок року	на кінець року	на початок року	на кінець року
	тис.грн.					
Усього	8603184,9	8715209,1	1143509,4	1202273,4	4243589,8	5160696,4
у тому числі						
сільське господарство, мисливство, лісове господарство	412386,6	475759,5	1996,7	2694,4	220803,9	236604,8
рибальство, рибництво	5234,6	5032,1	421,6	437,2	891,3	1140,3
промисловість	1197760,8	1148835,6	9609,6	8875,8	249621,0	244410,5
добувна промисловість	25291,6	25656,7	32,4	7,0	2509,0	1528,4
переробна промисловість	986378,1	935776,8	9220,6	8470,0	242788,7	238791,6
виробництво та розподілення електроенергії, газу та води	186091,1	187402,1	356,6	398,8	4323,3	4090,5
будівництво	321512,5	263060,6	225136,9	159404,7	552111,4	1035284,3
торгівля; ремонт автомобілів, побутових виробів та предметів особистого вжитку	1199872,8	1289891,9	5900,3	5845,3	643003,6	677764,4
з неї роздрібна торгівля; ремонт побутових виробів та предметів особистого вжитку	167859,1	156535,0	1011,8	1107,9	69622,0	74469,8
діяльність готелів та ресторанів	223767,8	248373,5	2425,8	2774,7	73974,2	82697,8
з неї діяльність ресторанів, барів, їдалень та послуги з постачання готової їжі	135884,8	151748,1	2148,7	2466,2	22471,8	31021,7
діяльність транспорту та зв'язку	148787,3	172672,1	1178,3	1274,3	96805,4	111137,5
з неї діяльність пошти та зв'язку	-25814,3	-30803,6	461,8	752,0	1027,9	11255,1
фінансова діяльність операції з нерухомим майном, оренда, інжиніринг та надання послуг підприємцям	3853168,4	3651449,7	838710,9	966714,2	2193820,4	2592415,5
освіта	16579,7	16091,8	80,7	81,7	594,2	466,7
охорона здоров'я та надання соціальної допомоги	61970,4	65477,6	40,5	41,8	19616,7	13184,6
надання комунальних та індивідуальних послуг; діяльність у сфері культури та спорту	507290,9	602479,1	51690,7	47363,5	5417,4	5244,9

	Пасив				Баланс	
	поточні зобов'язання		доходи майбутніх періодів			
	на початок року	на кінець року	на початок року	на кінець року	на початок року	на кінець року
	тис.грн.					
Усього	11992150,4	12625634,2	73006,1	72715,7	26055440,6	27776528,8
у тому числі						
сільське господарство, мисливство, лісове господарство	427803,2	502550,9	5429,0	6413,4	1068419,4	1224023,0
рибальство, рибництво	421,6	437,2	891,3	1140,3	6547,5	6609,6
промисловість	1885172,3	2287682,6	19504,9	12943,8	3361668,6	3702748,3
добувна промисловість	51132,3	59124,8	-	-	78965,3	86316,9
переробна промисловість	1793623,6	2186183,5	15610,2	9111,3	3047621,2	3378333,2
виробництво та розподілення електроенергії, газу та води	1793623,6	2186183,5	15610,2	9111,3	3047621,2	3378333,2
будівництво	1295138,6	1345574,0	6792,4	4421,6	2400691,8	2807745,2
торгівля; ремонт автомобілів, побутових виробів та предметів особистого вжитку	4760114,0	4705368,3	9491,6	15788,8	6618382,3	6694658,7
з неї роздрібна торгівля; ремонт побутових виробів та предметів особистого вжитку	444554,4	511706,3	996,9	911,9	684044,2	744730,9
діяльність готелів та ресторанів	140659,8	207712,8	770,1	976,1	441597,7	542534,9
з неї діяльність ресторанів, барів, їдалень та послуги з постачання готової їжі	112409,0	166551,9	770,1	976,1	273684,4	352764,0
діяльність транспорту та зв'язку	473447,2	519574,0	943,0	709,8	721161,2	805367,7
з неї діяльність пошти та зв'язку	133756,0	139872,1	548,1	547,7	109979,5	121623,3
фінансова діяльність операції з нерухомим майном, оренда, інжиніринг та надання послуг підприємцям	2731675,8	2664639,1	8148,8	4632,7	9625524,3	9879851,2
освіта	3119,7	3254,6	865,3	874,8	21239,6	20769,6
охорона здоров'я та надання соціальної допомоги	31220,5	42274,2	363,7	233,9	113211,8	121212,1
надання комунальних та індивідуальних послуг; діяльність у сфері культури та спорту	61016,9	72102,8	6862,5	18824,1	632278,4	746014,4

2.31. Дебіторська та кредиторська заборгованість малих підприємств за видами економічної діяльності у 2010 році

	Дебіторська заборгованість		Кредиторська заборгованість		
	усього	у тому числі за товари, роботи та послуги	усього	у тому числі	
				за товари, роботи та послуги	з бюджетом
на кінець року, тис.грн.					
Усього	8250982,5	4275170,2	11151356,6	6396077,6	232819,0
у тому числі					
сільське господарство, мисливство, лісове господарство	466332,6	287481,8	445934,8	242924,6	9968,0
рибальство, рибицтво	582,5	550,3	1087,6	478,7	21,4
промисловість	1337976,7	805895,5	2019409,7	1357900,4	49093,7
добувна промисловість	36620,4	30492,4	58109,8	45202,5	2297,7
переробна промисловість	1277451,5	756267,9	1924877,3	1290908,4	40228,6
виробництво та розподілення електроенергії, газу та води	23904,8	19135,2	36422,6	21789,5	6567,4
будівництво	1069613,7	465915,2	1148235,1	659489,6	31848,6
торгівля; ремонт автомобілів, побутових виробів та предметів особистого вжитку	2736072,2	1756672,5	4235317,2	2932684,7	56029,3
з неї роздрібна торгівля; ремонт побутових виробів та предметів особистого вжитку	109338,7	64290,5	466875,4	276081,8	7931,6
діяльність готелів та ресторанів	73365,3	16171,7	185670,8	67704,5	4666,0
з неї діяльність ресторанів, барів, їдалень та послуги з постачання готової їжі	55196,9	5775,4	144861,3	47801,9	2806,7
діяльність транспорту та зв'язку	234667,3	161242,9	426352,3	202659,8	10194,5
з неї діяльність пошти та зв'язку	16351,8	10503,0	71762,4	12553,7	1442,0
фінансова діяльність операції з нерухомим майном, оренда, інжиніринг та надання послуг підприємцям	511173,1	104362,8	208337,7	42783,2	887,9
освіта	1741359,6	646049,0	2387925,3	843765,8	64366,2
охорона здоров'я та надання соціальної допомоги	2302,4	1230,5	3205,8	1226,7	376,2
надання комунальних та індивідуальних послуг; діяльність у сфері культури та спорту	10741,2	3562,4	30405,3	17134,9	745,7
	66795,9	26035,6	59475,0	27324,7	4621,5

2.32. Структура дебіторської та кредиторської заборгованості малих підприємств за видами економічної діяльності у 2010 році, у %

на кінець року

Дебіторська заборгованість

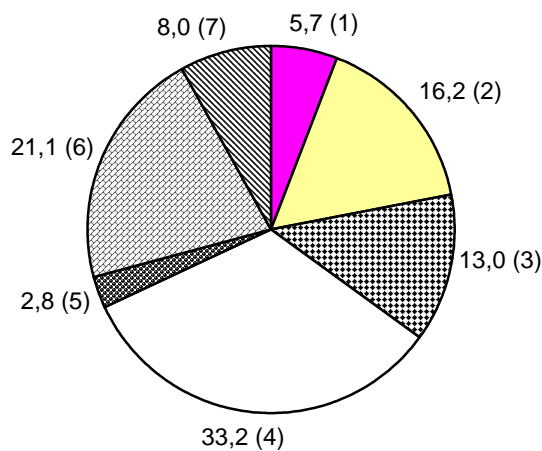

Кредиторська заборгованість

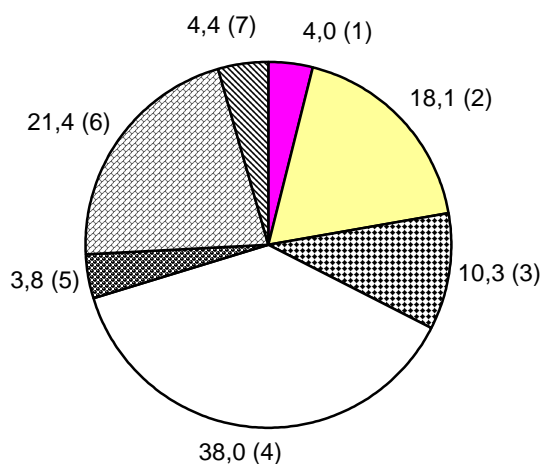

- сільське господарство, мисливство та лісове господарство (1)
- промисловість (2)
- будівництво (3)
- торгівля; ремонт автомобілів, побутових виробів та предметів особистого вжитку (4)
- транспорт і зв'язок (5)
- операції з нерухомим майном, оренда, інжиніринг та надання послуг підприємцям (6)
- інші види економічної діяльності (7)

**ЕКОНОМІЧНА ТА
ІНВЕСТИЦІЙНА ДІЯЛЬНІСТЬ
МАЛИХ ПІДПРИЄМСТВ**

2.33. Обсяг реалізованої продукції (робіт, послуг) малими підприємствами за видами економічної діяльності

	2006	2007	2008	2009	2010
	тис.грн.				
Усього	12671006,8	15218609,0	17250671,0	16074744,7	17062655,6
у тому числі					
сільське господарство, мисливство, лісове господарство	157630,6	205063,1	282313,5	310701,6	432950,7
рибальство, рибицтво	1120,1	1061,8	1174,3	1273,3	1210,5
промисловість	1565750,3	1873591,5	2212922,0	2114574,8	2368526,0
добувна промисловість	32699,3	34244,2	53137,2	71912,2	57540,0
переробна промисловість	1510768,6	1774291,1	2079591,7	1975272,7	2246713,4
виробництво та розподілення електроенергії, газу та води	22282,4	65056,2	80193,1	67389,9	64272,6
будівництво	1031722,8	1563357,5	1790304,4	1457354,8	1280306,1
торгівля; ремонт автомобілів, побутових виробів та предметів особистого вжитку	8169741,1	9286256,5	10265113,5	9395907,9	9897012,6
з неї роздрібна торгівля; ремонт побутових виробів та предметів особистого вжитку	1039316,6	1046938,7	1072676,0	1246993,2	1359665,1
діяльність готелів та ресторанів	146135,8	173512,7	203095,1	223306,2	243333,0
з неї діяльність ресторанів, барів, їдалень та послуги з постачання готової їжі	127618,3	150729,3	178979,7	183343,7	200242,4
діяльність транспорту та зв'язку	445967,2	584741,5	706718,0	708771,0	774887,4
з неї діяльність пошти та зв'язку	84355,4	77459,2	61340,0	83216,2	91599,6
фінансова діяльність операції з нерухомим майном, оренда, інжиніринг та надання послуг підприємцям	141466,8	316618,1	197493,8	201843,9	215559,2
освіта	824166,1	1005065,6	1341298,4	1401553,3	1558622,2
освіта	16453,4	21543,0	29783,4	30090,2	29813,2
охорона здоров'я та надання соціальної допомоги	36550,4	49539,3	59534,2	64179,9	75428,2
надання комунальних та індивідуальних послуг; діяльність у сфері культури та спорту	133455,7	138258,4	160920,4	165188,0	185006,5

2.34. Структура обсягу реалізованої продукції (робіт, послуг) малими підприємствами за видами економічної діяльності

	2006	2007	2008	2009	2010
	до підсумку, %				
Усього	100	100	100	100	100
у тому числі					
сільське господарство, мисливство, лісове господарство	1,2	1,4	1,6	1,9	2,5
рибальство, рибництво	0,0	0,0	0,0	0,0	0,0
промисловість	12,4	12,3	12,8	13,2	13,9
добувна промисловість	0,3	0,2	0,3	0,4	0,3
переробна промисловість	11,9	11,7	12,0	12,3	13,2
виробництво та розподілення електроенергії, газу та води	0,2	0,4	0,5	0,4	0,4
будівництво	8,1	10,3	10,4	9,1	7,5
торгівля; ремонт автомобілів, побутових виробів та предметів особистого вжитку	64,5	61,0	59,5	58,5	58,0
з неї роздрібна торгівля; ремонт побутових виробів та предметів особистого вжитку	8,2	6,9	6,2	7,8	8,0
діяльність готелів та ресторанів	1,2	1,1	1,2	1,4	1,4
з неї діяльність ресторанів, барів, їдалень та послуги з постачання готової їжі	1,0	1,0	1,0	1,1	1,2
діяльність транспорту та зв'язку	3,5	3,9	4,1	4,4	4,5
з неї діяльність пошти та зв'язку	0,7	0,5	0,4	0,5	0,5
фінансова діяльність операції з нерухомим майном, оренда, інжиніринг та надання послуг підприємцям	6,5	6,6	7,8	8,7	9,1
освіта	0,1	0,1	0,2	0,2	0,2
охорона здоров'я та надання соціальної допомоги	0,3	0,3	0,4	0,4	0,5
надання комунальних та індивідуальних послуг; діяльність у сфері культури та спорту	1,1	0,9	0,9	1,0	1,1

2.35. Розподіл обсягу реалізованої продукції (робіт, послуг) малими підприємствами за видами економічної діяльності, у %

2008

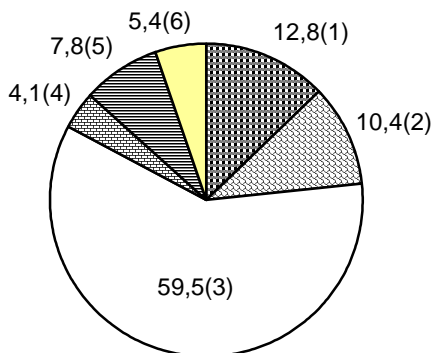

2009

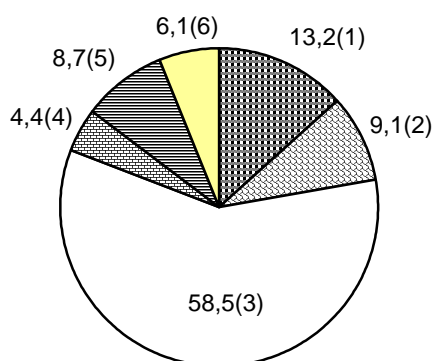

2010

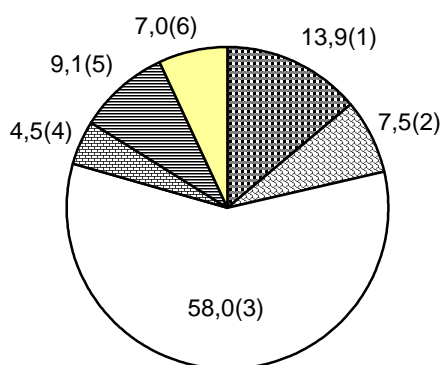

- ▣ промисловість (1)
- ▣ будівництво (2)
- торгівля; ремонт автомобілів, побутових виробів та предметів особистого вжитку (3)
- ▣ діяльність транспорту та зв'язку (4)
- ▣ операції з нерухомим майном, оренда, інжиніринг та надання послуг підприємцям (5)
- ▣ інші види діяльності (6)

2.36. Обсяг реалізованої продукції (робіт, послуг) малими підприємствами у розрізі міст і районів

	Обсяг реалізованої продукції (робіт, послуг)			До підсумку		
	2008	2009	2010	2008	2009	2010
	тис.грн.			у %		
Львівська область	17250671,0	16074744,7	17062655,6	100	100	100
міста						
Львів	11018799,5	10228155,1	10748089,3	63,9	63,6	63,0
Борислав	144449,7	202590,2	211009,1	0,8	1,3	1,2
Дрогобич	445059,0	382120,6	445669,1	2,6	2,4	2,6
Моршин	14603,8	31656,2	21557,1	0,1	0,2	0,1
Новий Розділ	35792,4	30038,0	47395,9	0,2	0,2	0,3
Самбір	174226,5	144801,2	129360,7	1,0	0,9	0,8
Стрий	270759,3	215476,9	229311,8	1,6	1,3	1,3
Трускавець	266404,3	194723,1	202579,3	1,5	1,2	1,2
Червоноград	299530,3	359094,7	417394,0	1,7	2,2	2,5
райони						
Бродівський	86663,1	130989,4	153939,0	0,5	0,8	0,9
Буський	93296,7	104344,0	120634,1	0,5	0,6	0,7
Городоцький	305290,3	317956,0	396660,7	1,8	2,0	2,3
Дрогобицький	94916,7	72800,6	65636,7	0,6	0,5	0,4
Жидачівський	235206,8	241183,9	206934,3	1,4	1,5	1,2
Жовківський	695787,9	712181,6	693075,7	4,0	4,4	4,1
Золочівський	99217,5	123421,1	155108,0	0,6	0,8	0,9
Кам'янка-Бузький	208405,2	292887,9	221922,1	1,2	1,8	1,3
Миколаївський	252506,8	189002,3	216322,9	1,5	1,2	1,3
Мостиський	99856,8	86650,2	77161,9	0,6	0,5	0,5
Перемишлянський	73885,2	114756,2	65489,0	0,4	0,7	0,4
Пустомитівський	939755,3	767045,1	871133,8	5,5	4,8	5,1
Радехівський	94947,0	75936,4	121781,0	0,6	0,5	0,7
Самбірський	109118,1	43708,7	74024,6	0,6	0,3	0,4
Сколівський	72204,2	63839,4	55372,5	0,4	0,4	0,3
Сокальський	207357,0	153159,3	227662,6	1,2	1,0	1,3
Старосамбірський	77176,3	82349,8	68511,2	0,4	0,5	0,4
Стрийський	68290,8	77134,3	89070,4	0,4	0,5	0,5
Турківський	23403,7	19636,6	25206,7	0,1	0,1	0,2
Яворівський	743760,8	617105,9	704642,1	4,3	3,8	4,1

2.37. Частка обсягу реалізованої продукції (робіт, послуг) малими підприємствами у загальному обсязі реалізації за видами економічної діяльності

	2006	2007	2008	2009	2010
	до загального обсягу реалізованої продукції (робіт, послуг) відповідного виду економічної діяльності, у %				
Усього	22,0	21,7	19,9	19,3	18,3
у тому числі					
сільське господарство, мисливство, лісове господарство	20,1	19,4	18,7	15,5	19,7
рибальство, рибицтво	9,1	8,0	8,1	8,3	6,8
промисловість	10,1	9,8	9,5	9,2	8,5
добувна промисловість	3,9	3,8	5,8	7,1	4,8
переробна промисловість	12,1	11,5	11,0	11,1	10,3
виробництво та розподілення електроенергії, газу та води	1,1	2,4	2,3	1,6	1,3
будівництво	28,5	27,5	33,5	38,0	39,0
торгівля; ремонт автомобілів, побутових виробів та предметів особистого вжитку	28,3	28,8	24,2	23,3	22,4
з неї роздрібна торгівля; ремонт побутових виробів та предметів особистого вжитку	28,7	22,0	17,3	17,1	15,6
діяльність готелів та ресторанів	46,5	38,9	34,2	43,4	40,2
з неї діяльність ресторанів, барів, їдалень та послуги з постачання готової їжі	59,6	56,1	52,7	58,6	61,2
діяльність транспорту та зв'язку	8,0	7,7	9,5	9,1	9,1
з неї діяльність пошти та зв'язку	3,2	2,0	2,1	2,9	3,0
фінансова діяльність операції з нерухомим майном, оренда, інжиніринг та надання послуг підприємцям	47,2	45,9	33,7	33,7	35,2
освіта	41,1	43,8	51,0	47,7	47,8
охорона здоров'я та надання соціальної допомоги	8,7	10,0	9,0	8,7	9,2
надання комунальних та індивідуальних послуг; діяльність у сфері культури та спорту	34,4	31,7	30,7	35,5	48,7

2.38. Операційні витрати малих підприємств з реалізованої продукції (робіт, послуг) за видами економічної діяльності

	2006	2007	2008	2009	2010
	тис.грн.				
Усього	12479152,4	14885935,6	17139486,9	16330984,4	17273260,3
у тому числі					
сільське господарство, мисливство, лісове господарство	175645,3	211394,1	296329,5	332707,9	394288,1
рибальство, рибицтво	1140,2	1311,0	1192,1	1378,6	1449,6
промисловість	1556929,9	1849572,3	2177902,5	2101716,0	2382027,5
добувна промисловість	21094,1	33484,9	54475,0	70545,4	57215,3
переробна промисловість	1510180,3	1747861,7	2037828,6	1968152,2	2233863,9
виробництво та розподілення електроенергії, газу та води	25655,5	68225,7	85598,9	63018,4	90948,3
будівництво	1000438,7	1528925,5	1777037,2	1494791,9	1293908,3
торгівля; ремонт автомобілів, побутових виробів та предметів особистого вжитку	8075740,6	9098649,8	10262408,1	9645330,6	10100856,4
з неї роздрібна торгівля; ремонт побутових виробів та предметів особистого вжитку	1039782,7	1045949,7	1185294,1	1290790,1	1348381,4
діяльність готелів та ресторанів	154425,0	186117,4	216564,8	236855,4	269004,7
з неї діяльність ресторанів, барів, їдалень та послуги з постачання готової їжі	135150,5	157678,0	183562,6	192924,6	221879,7
діяльність транспорту та зв'язку	442725,7	585219,3	708199,1	735641,7	813615,8
з неї діяльність пошти та зв'язку	74698,0	72945,2	79297,7	73823,5	92610,3
фінансова діяльність операції з нерухомим майном, оренда, інжиніринг та надання послуг підприємцям	762179,0	960839,0	1289587,1	1349267,9	1567194,2
освіта	15890,3	20319,7	27864,7	29655,4	27868,3
охорона здоров'я та надання соціальної допомоги	36805,7	51157,1	62290,0	66369,1	76732,7
надання комунальних та індивідуальних послуг; діяльність у сфері культури та спорту	126147,9	134729,5	157749,7	170031,0	178689,7

2.39. Операційні витрати з реалізованої продукції малих підприємств у розрізі міст і районів

	2006	2007	2008	2009	2010
	тис.грн.				
Львівська область	12479152,4	14885935,6	17139486,9	16330984,4	17273260,3
міста					
Львів	8208336,2	9811061,1	10856714,5	10341530,4	10826137
Борислав	110082,0	125754,3	156444,4	201393,6	218873,7
Дрогобич	338635,0	427186,0	459954,8	420254,6	465521,8
Моршин	23660,6	14827,9	13322,7	32269,5	27200,7
Новий Розділ	25380,9	34188,6	37516,0	33396,4	46579,7
Самбір	108132,4	136637,6	179256,3	161046,2	159716,6
Стрий	170156,1	251753,2	279396,5	225228,5	227951,6
Трускавець	133697,9	156614,2	294256,2	210747,5	252499,4
Червоноград	247797,4	312913,6	308732,3	379676,2	442139,9
райони					
Бродівський	80741,3	94768,8	91094,9	142785,4	134072,5
Буський	63166,2	70382,9	94980,2	107052,1	101379,4
Городоцький	187860,1	229137,1	290593,6	322649,4	384715,2
Дрогобицький	43914,4	49940,7	75256,8	81273,5	72427,5
Жидачівський	275401,3	334264,9	242871,4	216253,8	193588,3
Жовківський	386518,1	489346,2	657471,0	730082,1	754730,1
Золочівський	89939,6	117708,7	100768,9	126677,1	162487,6
Кам'янка-Бузький	191860,8	205274,9	212142,2	300928,6	234786,9
Миколаївський	125151,4	191872,2	239402,9	201154,7	226415,8
Мостиський	75077,6	78593,6	96747,5	71094,5	55296,1
Перемишлянський	40047,0	55710,9	79801,8	110257,2	70754,4
Пустомитівський	606611,7	710056,8	915511,7	753255,7	862437,8
Радехівський	78332,2	71987,5	100607,4	79620,7	113732,8
Самбірський	64799,3	87456,1	111053,5	49622,6	73347,8
Сколівський	41536,1	58462,3	79162,2	68154,3	58181,4
Сокальський	119743,0	143495,6	219984,0	147562,4	198066,6
Старосамбірський	85097,3	61928,1	82088,9	87988,7	71807
Стрийський	32559,3	49658,9	78697,9	80084,7	95152,4
Турківський	19300,9	19160,0	23111,0	21727,8	28328,1
Яворівський	505616,3	495792,9	762545,4	627216,2	714932,2

2.40. Операційні витрати з реалізованої продукції (робіт, послуг) малих підприємств за елементами витрат за видами економічної діяльності у 2010 році

	Усього	У тому числі					
		матеріальні витрати	вартість товарів та послуг, придбаних для перепродажу	амортизація	витрати на оплату праці	відрахування на соціальні заходи	інші операційні витрати
тис.грн.							
Усього	17273260,3	3278623,1	9627760,8	455708,8	1320854,3	441538,9	2148774,4
у тому числі							
сільське господарство, мисливство, лісове господарство	394288,1	211149,7	22269,5	19508,4	48915,7	16088,2	76356,6
рибальство, рибництво	1449,6	545,6	-	125,4	486,8	185,3	106,5
промисловість	2382027,5	1383225,0	243148,0	90321,9	269957,2	92832,1	302543,3
добувна							
промисловість	57215,3	24933,3	6690,2	2582,7	4770,3	1771,4	16467,4
переробна							
промисловість	2233863,9	1322738,8	207589,8	85955,3	250872,4	85999,1	280708,5
виробництво та розподілення електроенергії, газу та води	90948,3	35552,9	28868,0	1783,9	14314,5	5061,6	5367,4
будівництво	1293908,3	790101,5	105667,4	39595,3	146227,8	51936,4	160379,9
торгівля; ремонт автомобілів, побутових виробів та предметів особистого вжитку	10100856,4	249798,7	8597095,9	101191,6	359350,1	118281,8	675138,3
з неї роздрібна							
торгівля; ремонт побутових виробів та предметів особистого вжитку	1348381,4	45336,2	1053033,1	16964,8	106111,8	34509,2	92426,3
діяльність готелів та ресторанів	269004,7	52372,7	69288,2	10886,3	64330,3	18266,2	53861,0
з неї діяльність ресторанів, барів, їдалень та послуги з постачання готової їжі	221879,7	38660,5	66895,1	4699,6	54138,0	14861,6	42624,9
діяльність транспорту та зв'язку	813615,8	208392,8	261183,0	43741,0	79287,5	25565,1	195446,4
з неї діяльність пошти та зв'язку	92610,3	11811,7	9075,1	8160,4	15925,6	5210,6	42426,9
фінансова діяльність	167625,0	3277,6	77328,7	11519,2	18724,8	6778,3	49996,4
операції з нерухомим майном, оренда, інжиніринг та надання послуг підприємцям	1567194,2	323700,3	242931,5	121860,5	244770	82378,9	551553
освіта	27868,3	3188,6	14,7	1392,1	12151,5	4110,2	7011,2
охорона здоров'я та надання соціальної допомоги	76732,7	23681,2	4246,9	5948,1	18372,3	6208,9	18275,3
надання комунальних та індивідуальних послуг; діяльність у сфері культури та спорту	178689,7	29189,4	4587,0	9619,0	58280,3	18907,5	58106,5

2.41. Структура операційних витрат з реалізованої продукції (робіт, послуг) малих підприємств за видами економічної діяльності у 2010 році

	У тому числі						
	Усього	матеріальні витрати	вартість товарів та послуг, придбаних для перепродажу	амортизація	витрати на оплату праці	відрахування на соціальні заходи	інші операційні витрати
		у % до підсумку					
Усього	100	19,0	55,7	2,6	7,7	2,6	12,4
у тому числі							
сільське господарство, мисливство, лісове господарство	100	53,5	5,6	5,0	12,4	4,1	19,4
рибальство, рибництво	100	37,6	-	8,7	33,6	12,8	7,3
промисловість	100	58,1	10,2	3,8	11,3	3,9	12,7
добувна промисловість	100	43,6	11,7	4,5	8,3	3,1	28,8
переробна промисловість	100	59,2	9,3	3,8	11,2	3,9	12,6
виробництво та розподілення електроенергії, газу та води	100	39,1	31,7	2,0	15,7	5,6	5,9
будівництво	100	61,1	8,2	3,0	11,3	4,0	12,4
торгівля; ремонт автомобілів, побутових виробів та предметів особистого вжитку з неї роздрібна торгівля;	100	2,5	85,1	1,0	3,5	1,2	6,7
ремонт побутових виробів та предметів особистого вжитку	100	3,4	78,1	1,2	7,9	2,5	6,9
діяльність готелів та ресторанів	100	19,5	25,8	4,0	23,9	6,8	20,0
з неї діяльність ресторанів, барів, їдалень та послуги з постачання готової їжі	100	17,4	30,2	2,1	24,4	6,7	19,2
діяльність транспорту та зв'язку	100	25,6	32,1	5,4	9,7	3,2	24,0
з неї діяльність пошти та зв'язку	100	12,8	9,8	8,8	17,2	5,6	45,8
фінансова діяльність	100	2,0	46,1	6,9	11,2	4,0	29,8
операції з нерухомим майном, оренда, інжиніринг та надання послуг підприємцям	100	20,7	15,5	7,8	15,6	5,2	35,2
освіта	100	11,4	0,1	5,0	43,6	14,7	25,2
охорона здоров'я та надання соціальної допомоги	100	30,9	5,5	7,8	23,9	8,1	23,8
надання комунальних та індивідуальних послуг; діяльність у сфері культури та спорту	100	16,3	2,6	5,4	32,6	10,6	32,5

2.42. Структура операційних витрат з реалізованої продукції (робіт, послуг) малих підприємств за елементами витрат, у %

2008

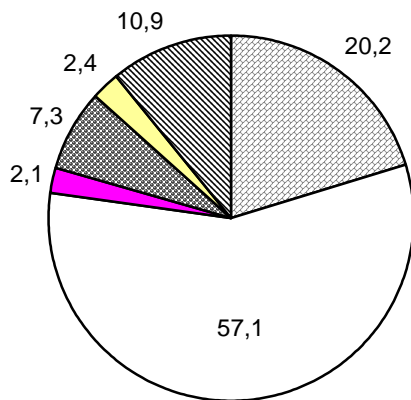

2009

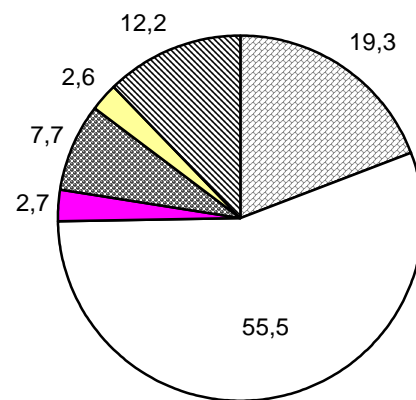

2010

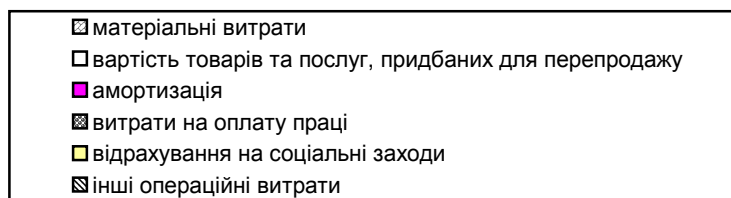
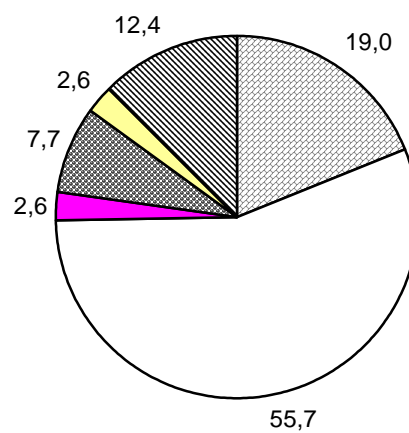

2.43. Структура операційних витрат з реалізованої продукції (робіт, послуг) малих підприємств за елементами витрат у розрізі міст і районів за 2010 рік

	Усього	У тому числі					
		матеріальні витрати	вартість товарів та послуг, придбаних для перепродажу	амортизація	витрати на оплату праці	відрахування на соціальні заходи	інші операційні витрати
		до підсумку, %					
Львівська область	100	19,0	55,7	2,6	7,7	2,6	12,4
міста							
Львів	100	15,5	59,9	2,4	7,1	2,4	12,7
Борислав	100	15,4	62,1	2,7	7,5	2,5	9,8
Дрогобич	100	18,0	59,0	2,2	9,0	3,1	8,7
Моршин	100	32,3	20,9	2,3	18,5	5,9	20,1
Новий Розділ	100	26,3	49,6	2,4	11,3	4,0	6,4
Самбір	100	21,4	35,9	3,0	9,8	3,2	26,7
Стрий	100	41,5	25,4	3,9	11,3	4,0	13,9
Трускавець	100	24,3	30,9	4,7	9,1	3,0	28,0
Червоноград	100	9,9	65,3	2,6	6,5	2,2	13,5
райони							
Бродівський	100	55,3	19,8	3,4	10,8	3,6	7,1
Буський	100	27,9	38,0	3,9	11,8	4,0	14,4
Городоцький	100	23,7	59,5	2,2	6,3	2,2	6,1
Дрогобицький	100	37,4	32,8	3,8	14,2	4,8	7,0
Жидачівський	100	32,7	40,1	4,3	11,2	3,1	8,6
Жовківський	100	15,8	61,0	2,8	6,2	2,0	12,2
Золочівський	100	18,3	53,6	2,1	9,9	3,2	12,9
Кам'янка-Бузький	100	21,4	49,1	3,3	8,2	2,7	15,3
Миколаївський	100	21,5	50,8	4,7	8,4	2,9	11,7
Мостиський	100	22,8	35,7	3,0	22,5	7,6	8,4
Перемишлянський	100	24,9	42,4	4,2	14,2	4,9	9,4
Пустомитівський	100	26,5	52,8	2,0	6,4	2,2	10,1
Радехівський	100	35,3	29,9	4,0	11,3	3,8	15,7
Самбірський	100	35,5	42,6	1,5	10,4	3,5	6,5
Сколівський	100	43,9	22,2	4,4	15,6	5,3	8,6
Сокальський	100	35,4	26,8	3,7	11,0	3,7	19,4
Старосамбірський	100	14,5	32,9	2,1	17,4	5,8	27,3
Стрийський	100	45,8	24,8	3,2	9,3	3,3	13,6
Турківський	100	17,1	52,2	4,9	14,6	4,7	6,5
Яворівський	100	30,2	49,7	3,1	6,7	2,3	8,0

2.44. Склад операційних витрат на одиницю реалізованої продукції (робіт, послуг), коп.

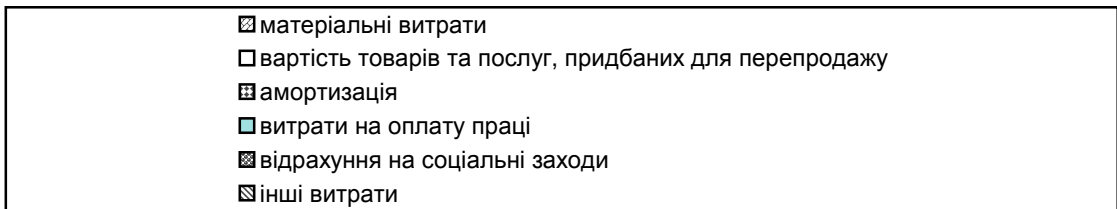
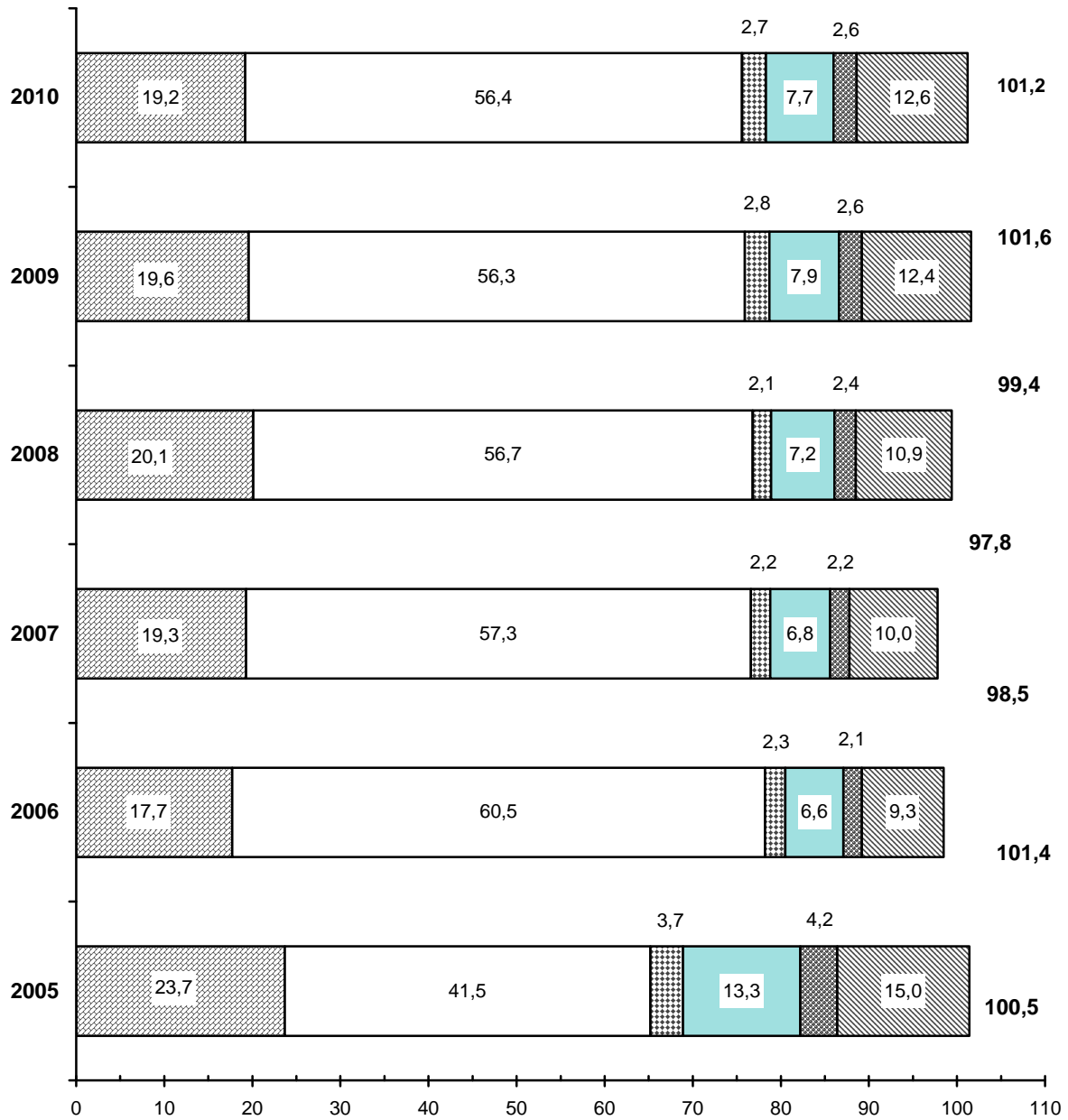

2.45. Операційні витрати на одиницю реалізованої продукції (робіт, послуг) малими підприємствами за видами економічної діяльності

	2006	2007	2008	2009	2010
	коп.				
Усього	98,5	97,8	99,4	101,6	101,2
у тому числі					
сільське господарство, мисливство, лісове господарство	111,4	103,1	105,0	107,1	91,1
рибальство, рибництво	101,8	123,5	101,5	108,3	119,8
промисловість	99,4	98,7	98,4	99,4	100,6
добувна промисловість	64,5	97,8	102,5	98,1	99,4
переробна промисловість	100,0	98,5	98,0	99,6	99,4
виробництво та розподілення електроенергії, газу та води	115,1	104,9	106,7	93,5	141,5
будівництво	97,0	97,8	99,3	102,6	101,1
торгівля; ремонт автомобілів, побутових виробів та предметів особистого вжитку	98,8	98,0	100,0	102,7	102,1
з неї роздрібна торгівля; ремонт побутових виробів та предметів особистого вжитку	100,0	99,9	110,5	103,5	99,2
діяльність готелів та ресторанів	105,7	107,3	106,6	106,1	110,6
з неї діяльність ресторанів, барів, їдалень та послуги з постачання готової їжі	105,9	104,6	102,6	105,2	110,8
діяльність транспорту та зв'язку	99,3	100,1	100,2	103,8	105,0
з неї діяльність пошти та зв'язку	88,6	94,2	129,3	88,7	101,1
фінансова діяльність операції з нерухомим майном, оренда, інжиніринг та надання послуг підприємцям	92,1	81,4	82,2	82,9	77,8
освіта	96,6	94,3	93,6	98,6	93,5
охорона здоров'я та надання соціальної допомоги	100,7	103,3	104,6	103,4	101,7
надання комунальних та індивідуальних послуг; діяльність у сфері культури та спорту	94,5	97,4	98,0	102,9	96,6

2.46. Операційні витрати на одиницю реалізованої продукції за основними видами економічної діяльності, коп.

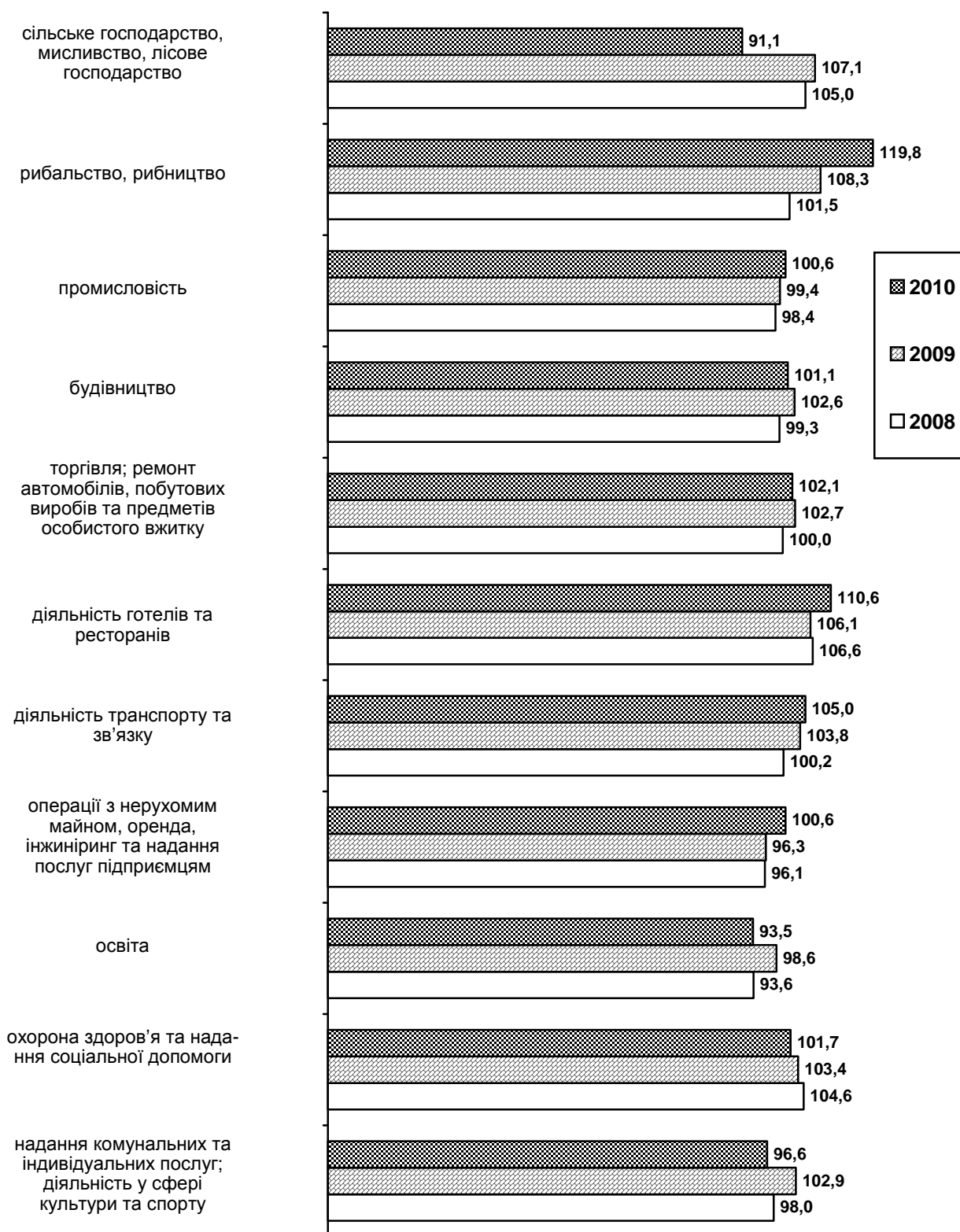

2.47. Операційні витрати на одиницю реалізованої продукції (робіт, послуг) малими підприємствами у розрізі міст і районів

	2006	2007	2008	2009	2010
	коп.				
Львівська область	98,5	97,8	99,4	101,6	101,2
міста					
Львів	97,7	97,2	98,5	101,1	100,7
Борислав	101,4	100,1	108,3	99,4	103,7
Дрогобич	99,7	100,0	103,3	110,0	104,5
Моршин	98,0	103,1	91,2	101,9	126,2
Новий Розділ	101,3	99,3	104,8	111,2	98,3
Самбір	101,1	99,4	102,9	111,2	123,5
Стрий	96,9	98,6	103,2	104,5	99,4
Трускавець	97,3	102,4	110,5	108,2	124,6
Червоноград	100,4	99,5	103,1	105,7	105,9
райони					
Бродівський	98,6	81,9	105,1	109,0	87,1
Буський	104,4	98,9	101,8	102,6	84,0
Городоцький	97,3	100,1	95,2	101,5	97,0
Дрогобицький	104,0	97,2	79,3	111,6	110,3
Жидачівський	101,3	99,7	103,3	89,7	93,6
Жовківський	100,5	97,4	94,5	102,5	108,9
Золочівський	98,1	96,3	101,6	102,6	104,8
Кам'янка-Бузький	103,2	99,7	101,8	102,7	105,8
Миколаївський	101,5	103,7	94,8	106,4	104,7
Мостиський	100,5	97,4	96,9	82,0	71,7
Перемишлянський	105,4	95,0	108,0	96,1	108,0
Пустомитівський	98,5	98,4	97,4	98,2	99,0
Радехівський	100,9	105,0	106,0	104,9	93,4
Самбірський	101,5	99,9	101,8	113,5	99,1
Сколівський	104,2	103,1	109,6	106,8	105,1
Сокальський	103,0	100,2	106,1	96,3	87,0
Старосамбірський	98,2	102,8	106,4	106,8	104,8
Стрийський	103,5	98,1	115,2	103,8	106,8
Турківський	98,8	96,9	98,7	110,7	112,4
Яворівський	99,3	98,8	102,5	101,6	101,5

2.48. Валові капітальні інвестиції малих підприємств за видами економічної діяльності

	2006	2007	2008	2009	2010
	тис.грн.				
Усього	1243814,3	1772352,0	2854071,9	1924905,1	1231128,2
у тому числі					
сільське господарство, мисливство, лісове господарство	26949,7	57436,7	140582,5	66445,4	48976,9
рибальство, рибництво	1,0	1474,3	-	61,2	228,9
промисловість	209183,5	184214,2	152134,4	104039,5	104953,7
добувна промисловість	8663,1	7486,4	6706,6	5333,5	4188,5
переробна промисловість	196969,3	171096,7	142830,2	96019,5	97202,6
виробництво та розподілення електроенергії, газу та води	3551,1	5631,1	2597,6	2686,5	3562,6
будівництво	91573,7	164644,0	334392,9	182351,5	63084,8
торгівля; ремонт автомобілів, побутових виробів та предметів особистого вжитку	290232,0	395461,9	526708,7	419509,4	177461,7
з неї роздрібна торгівля; ремонт побутових виробів та предметів особистого вжитку	52184,7	58458,4	79788,7	56334,4	34125,1
діяльність готелів та ресторанів	54510,8	30517,0	47463,4	77320,4	74319,3
з неї діяльність ресторанів, барів, їдалень та послуги з постачання готової їжі	14823,5	19694,1	42126,7	38143,9	44242,5
діяльність транспорту та зв'язку	60441,4	121276,6	98165,8	71724,5	49016,5
з неї діяльність пошти та зв'язку	9437,1	40051,3	5829,0	8898,5	6814,9
фінансова діяльність операції з нерухомим майном, оренда, інжиніринг та надання послуг підприємцям	472580,0	712354,7	1493471,8	941096,1	656373,3
освіта	868,2	2354,4	3017,4	2388,2	1504,0
охорона здоров'я та надання соціальної допомоги	12344,1	43493,7	8505,1	9186,0	8763,8
надання комунальних та індивідуальних послуг; діяльність у сфері культури та спорту	17095,2	53017,4	42459,2	32318,1	25655,4

2.49. Структура валових капітальних інвестицій малих підприємств за видами економічної діяльності, у %

2008

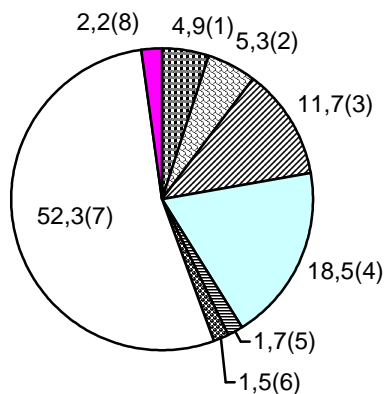

2009

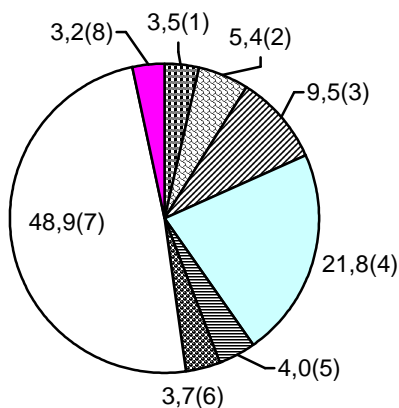

2010

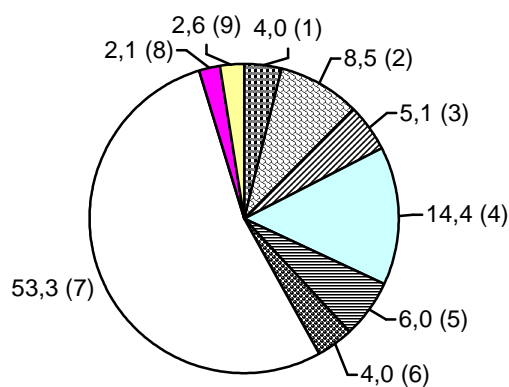

сільське господарство, мисливство, лісове господарство (1)
 промисловість (2)
 будівництво (3)
 торгівля; ремонт автомобілів, побутових виробів та предметів особистого вжитку (4)
 діяльність готелів та ресторанів (5)
 діяльність транспорту та зв'язку (6)
 операції з нерухомим майном, оренда, інжиніринг та надання послуг підприємцям (7)
 інші види економічної діяльності (8)

2.50. Валові капітальні інвестиції малих підприємств за видами економічної діяльності у 2010 році

	Обсяг валових капітальних інвестицій	У тому числі у матеріальні активи	З них		
			на капітальне будівництво	на придбання раніше існуючих основних засобів	на придбання нових основних засобів
тис.грн.					
Усього	1231128,2	1220889,5	742851,8	93038,6	384999,1
у тому числі					
сільське господарство, мисливство, лісове господарство	48976,9	48976,3	3504,9	6548,0	38923,4
рибальство, рибництво	228,9	228,9	218,0	0,0	10,9
промисловість	104953,7	97758,6	22413,0	14758,5	60587,1
добувна промисловість	4188,5	4052,1	901,1	36,3	3114,7
переробна промисловість	97202,6	90143,9	18796,0	14607,5	56740,4
виробництво та розподілення електроенергії, газу та води	3562,6	3562,6	2715,9	114,7	732,0
будівництво	63084,8	62952,3	30847,2	12196,6	19908,5
торгівля; ремонт автомобілів, побутових виробів та предметів особистого вжитку	177461,7	176402,3	73451,7	37902,7	65047,9
з неї роздрібна торгівля; ремонт побутових виробів та предметів особистого вжитку	34125,1	33872,2	9120,1	17588,6	7163,5
діяльність готелів та ресторанів	74319,3	73958,4	53709,6	6441,6	13807,2
з неї діяльність ресторанів, барів, їдалень та послуги з постачання готової їжі	44242,5	44031,0	31437,9	5744,2	6848,9
діяльність транспорту та зв'язку	49016,5	48842,3	5650,7	203,0	42988,6
з неї діяльність пошти та зв'язку	6814,9	6681,6	683,6	12,5	5985,5
фінансова діяльність операції з нерухомим майном, оренда, інжиніринг та надання послуг підприємцям	656373,3	655177,6	525421,4	2641,0	127115,2
освіта	1504,0	1500,5	177,6	48,0	1274,9
охорона здоров'я та надання соціальної допомоги	8763,8	8746,9	3439	57,5	5250,4
надання комунальних та індивідуальних послуг; діяльність у сфері культури та спорту	25655,4	25602,2	16923,9	392,1	8286,2

2.51. Валові капітальні інвестиції малих підприємств у розрізі міст і районів

	2006	2007	2008	2009	2010	
	тис.грн.					до під- сумку, %
Львівська область	1243814,3	1772352,0	2854071,9	1924905,1	1231128,2	100
міста						
Львів	609868,1	825685,2	1592990,0	1196720,0	724103,8	58,8
Борислав	11454,3	38813,1	21562,6	14738,2	13747,1	1,1
Дрогобич	33443,2	72263,4	114036,9	35580,7	32414,4	2,6
Моршин	5159,6	2492,0	6728,0	5747,0	1991,0	0,2
Новий Розділ	1240,2	2261,8	7073,6	3687,9	3768,3	0,3
Самбір	13431,5	9924,4	29105,5	18429,5	8164,3	0,7
Стрий	51912,2	40050,0	65354,2	35108,4	24201,3	2,0
Трускавець	56154,8	104838,9	109954,8	21617,9	19062,7	1,5
Червоноград	111611,3	205933,2	161393,7	154251,4	124598,8	10,1
райони						
Бродівський	3290,7	11342,0	17691,0	12855,8	13641,6	1,1
Буський	6793,3	5672,5	26577,4	12520,3	5402,5	0,4
Городоцький	40828,4	29689,2	103050,2	28111,1	13243,0	1,1
Дрогобицький	11379,2	13835,9	20060,5	7139,0	3087,3	0,3
Жидачівський	8956,5	21348,1	32639,8	19416,0	25278,7	2,1
Жовківський	51630,4	84914,7	81419,8	51816,1	56308,3	4,6
Золочівський	10700,2	15048,0	37601,9	27327,1	11582,2	0,9
Кам'янка-Бузький	17982,6	23973,7	33445,5	23152,5	11374,1	0,9
Миколаївський	27043,9	29905,1	36804,3	16678,5	8542,5	0,7
Мостиський	4468,9	7724,7	17145,8	8851,8	4410,4	0,4
Перемишлянський	2458,2	4529,8	12753,3	14628,0	3868,5	0,3
Пустомитівський	39795,6	61895,1	109908,8	73371,6	38489,5	3,1
Радехівський	17641,5	22124,7	22908,9	12110,7	10133,8	0,8
Самбірський	4155,0	4756,1	10918,4	5689,5	1862,4	0,1
Сколівський	33013,8	17706,1	13691,0	41366,7	11885,6	1,0
Сокальський	10739,2	14480,4	44853,0	17221,5	27452,5	2,2
Старосамбірський	1184,9	2112,3	12958,0	9384,2	3559,2	0,3
Стрийський	7871,6	5767,8	10132,2	9312,1	2349,5	0,2
Турківський	747,8	11474,2	3743,5	1840,8	1016,3	0,1
Яворівський	48857,4	81789,6	97569,3	46230,8	25588,6	2,1

2.52. Валові капітальні інвестиції малих підприємств у розрізі міст і районів у 2010 році

	Загальний обсяг валових капітальних інвестицій	У тому числі у матеріальні активи	З них		
			на капітальне будівництво	на придбання раніше існуючих основних засобів	на придбання нових основних засобів
тис.грн.					
Львівська область	1231128,2	1220889,5	742851,8	93038,6	384999,1
міста					
Львів	724103,8	721814,5	416678,7	69603,5	235532,3
Борислав	13747,1	13728,7	7268,8	400,8	6059,1
Дрогобич	32414,4	32310,1	20890,0	1295,2	10124,9
Моршин	1987,3	1679,0	21,8	286,5	1987,3
Новий Розділ	3766,0	2620,7	79,6	1065,7	3766,0
Самбір	8164,3	8149,5	5841,6	127,0	2180,9
Стрий	24201,3	17806,0	9899,8	1619,5	6286,7
Трускавець	19062,7	18858,7	11235,0	234,3	7389,4
Червоноград	124598,8	124417,3	118555,4	614,5	5247,4
райони					
Бродівський	13641,6	13614,3	4367,0	889,7	8357,6
Буський	5402,5	5391,5	1640,0	522,2	3229,3
Городоцький	13243,0	13186,9	5403,2	1335,4	6448,3
Дрогобицький	3087,3	3081,7	904,6	270,5	1906,6
Жидачівський	25278,7	25268,6	12270,4	1199,5	11798,7
Жовківський	56308,3	55951,9	40451,2	2218,2	13282,5
Золочівський	11582,2	11569,0	4027,3	344,5	7197,2
Кам'янка-Бузький	11374,1	11350,3	4747,4	684,1	5918,8
Миколаївський	8542,5	8536,8	2386,7	340,8	5809,3
Мостиський	4410,4	4407,8	2283,8	176,4	1947,6
Перемишлянський	3868,5	3865,5	1367,2	168,2	2330,1
Пустомитівський	38489,5	38309,3	22870,0	2620,3	12819,0
Радехівський	10133,8	10132,6	1008,1	1889,7	7234,8
Самбірський	1862,4	1861,5	848,9	144,6	868,0
Сколівський	11885,6	11882,2	10884,5	100,9	896,8
Сокальський	27452,5	27446,0	18664,8	3380,2	5401,0
Старосамбірський	3559,2	3523,4	2016,9	73,1	1433,4
Стрийський	2349,5	2345,1	1041,4	217,1	1086,6
Турківський	1016,3	1013,1	650,2	39,8	323,1
Яворівський	25588,6	25313,9	10349,2	2427,2	12537,5

2.53. Витрати малих підприємств на інформатизацію

	2006	2007	2008	2009	2010
	тис.грн.				
Витрати на інформатизацію	23484,7	31008,3	28739,4	32779,3	31454,8
у тому числі					
витрати на програмне забезпечення	2990,9	4181,7	2336,9	2277,5	2637,9
витрати на обчислювальну техніку	12388,4	14694,8	12509,3	9430,8	7435,3
витрати на оплату послуг сторонніх підприємств у сфері інформатизації	8105,4	12131,8	13893,2	21071,0	21381,6

2.54. Структура витрат на інформатизацію малих підприємств, у %

2009

2010

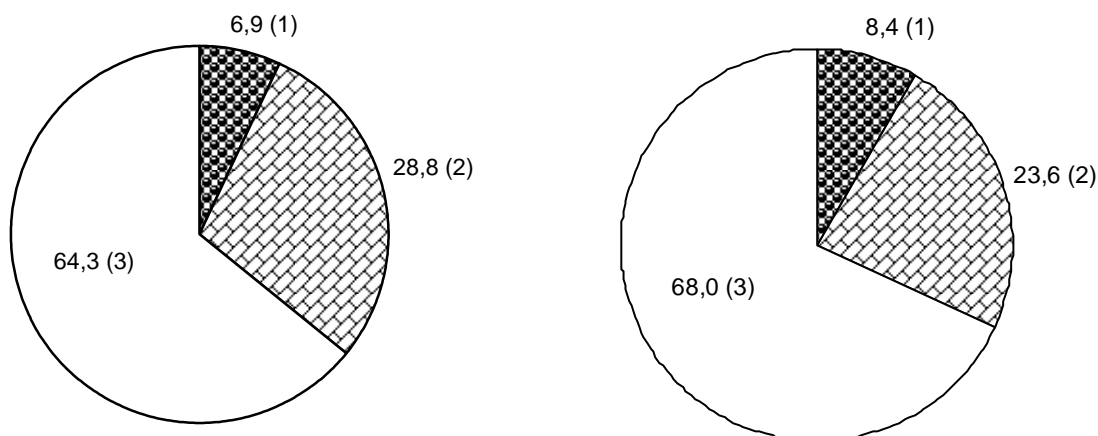

витрати на програмне забезпечення (1)
 витрати на обчислювальну техніку (2)
 витрати на оплату послуг сторонніх підприємств у сфері інформатизації (3)

2.55. Витрати малих підприємств на інформатизацію за видами економічної діяльності у 2010 році

	Витрати на інформатизацію	У тому числі		
		витрати на програмне забезпечення	витрати на обчислювальну техніку	витрати на оплату послуг сторонніх підприємств в сфері інформатизації
тис.грн.				
Усього	31454,8	2637,9	7435,3	21381,6
у тому числі				
сільське господарство, мисливство, лісове господарство	31,6	0,2	24,1	7,3
рибальство, рибництво	-	-	-	-
промисловість	1543,2	376,9	669,3	497,0
добувна промисловість	7,6	-	0,7	6,9
переробна промисловість	1524,0	376,9	668,6	478,5
виробництво та розподілення електроенергії, газу та води	11,6	-	-	11,6
будівництво	1106,0	123,1	697,5	285,4
торгівля; ремонт автомобілів, побутових виробів та предметів особистого вжитку	4704,5	658,7	2442,1	1603,7
з неї роздрібна торгівля; ремонт побутових виробів та предметів особистого вжитку	990,3	158,4	361,5	470,4
діяльність готелів та ресторанів	1271,5	304,8	764,4	202,3
з неї діяльність ресторанів, барів, їдалень та послуги з постачання готової їжі	655,4	153,5	433,3	68,6
діяльність транспорту та зв'язку	1196,3	138,2	568,4	489,7
з неї діяльність пошти та зв'язку	514,1	127,1	181,1	205,9
фінансова діяльність операції з нерухомим майном, оренда, інжиніринг та надання послуг підприємцям	20666,6	975,2	1868,2	17823,2
освіта	52,5	3,5	45,1	3,9
охорона здоров'я та надання соціальної допомоги	37,7	-	34,5	3,2
надання комунальних та індивідуальних послуг; діяльність у сфері культури та спорту	311,5	22,9	120,1	168,5

**ОСНОВНІ ПОКАЗНИКИ
МАЛИХ ПІДПРИЄМСТВ
ЗА ОКРЕМИМИ
ВИДАМИ ДІЯЛЬНОСТІ**

2.56. Обсяг реалізованої продукції малих промислових підприємств за видами економічної діяльності

	2008	2009	2010
	тис.грн.		
Промисловість	2212922,0	2114574,8	2368526,0
Добувна промисловість	53137,2	71912,2	57540,0
добування паливно-енергетичних корисних копалин	2606,1	33275,4	3993,4
добування корисних копалин, крім паливно-енергетичних	50531,1	38636,8	53546,6
Переробна промисловість	2079591,7	1975272,7	2246713,4
Виробництво харчових продуктів, напоїв та тютюнових виробів	414282,4	375523,1	381214,2
Легка промисловість	168838,8	99342,4	124885,7
текстильне виробництво, виробництво одягу, хутра та виробів з хутра	96981,5	82472,9	98334,8
виробництво шкіри, виробів зі шкіри та інших матеріалів	71857,3	16869,5	26550,9
Оброблення деревини та виробництво виробів з деревини, крім меблів	109165,6	126381,1	120018,2
Целюлозно-паперове виробництво, видавнича діяльність	251406,9	286095,0	318799,8
Виробництво коксу, продуктів нафтоперероблення	7301,0	13905,6	5309,9
Хімічна і нафтохімічна промисловість	311255,8	314245,5	322274,9
хімічне виробництво	77080,5	71948,4	75481,3
виробництво гумових та пластмасових виробів	234175,3	242297,1	246793,6
Виробництво іншої неметалевої мінеральної продукції	121516,1	127597,9	161478,1
Металургійне виробництво та виробництво готових металевих виробів	200563,2	206111,0	266977,3
Машинобудування	311560,8	264939,0	356062,1
виробництво машин та устаткування	83076,1	72060,8	135673,6
виробництво електричного, електронного та оптичного устаткування	189780,2	173574,5	185125,1
виробництво транспортних засобів та устаткування	38704,5	19303,7	35263,4
Інші галузі промисловості	183701,1	161132,1	189693,2
Виробництво та розподілення електроенергії, газу та води	80193,1	67389,9	64272,6

2.57. Кількість і заробітна плата найманих працівників малих промислових підприємств за видами економічної діяльності

	Середньорічна кількість найманих працівників			Середньомісячна заробітна плата одного найманого працівника		
	2008	2009	2010	2008	2009	2010
	осіб			грн.		
Промисловість	25398	24672	23833	868,27	934,65	1053,15
Добувна промисловість	494	436	306	1279,28	1510,55	1543,14
добування паливно-енергетичних корисних копалин	57	94	35	1627,05	2305,32	2766,9
добування корисних копалин, крім паливно-енергетичних	437	342	271	1233,92	1292,11	1385,09
Переробна промисловість	23930	23240	22553	856,78	918,67	1041,43
Виробництво харчових продуктів, напоїв та тютюнових виробів	3074	3080	2462	701,20	802,63	916,7
Легка промисловість	3862	3522	3693	666,52	698,76	827,11
текстильне виробництво, виробництво одягу, хутра та виробів з хутра	3154	2979	3054	675,98	688,98	804,89
виробництво шкіри, виробів зі шкіри та інших матеріалів	708	543	639	624,41	752,38	933,35
Оброблення деревини та виробництво виробів з деревини, крім меблів	2330	2196	1943	685,66	687,82	816,11
Целюлозно-паперове виробництво, видавнича діяльність	2951	2836	2890	914,61	984,99	1114,11
Виробництво коксу, продуктів нафтоперероблення	49	104	44	459,69	724,84	1130,68
Хімічна і нафтохімічна промисловість	2234	2106	1992	1033,33	1120,36	1425,7
хімічне виробництво	720	608	701	1154,94	1426,96	1373,32
виробництво гумових та пластмасових виробів	1514	1498	1291	975,50	995,92	1454,14
Виробництво іншої неметалевої мінеральної продукції	1668	1911	2034	921,34	962,81	982,57
Металургійне виробництво та виробництво готових металевих виробів	2057	2030	2099	1028,06	1133,25	1212,85
Машинобудування	3450	3258	3241	1069,17	1176,61	1258,04
виробництво машин та устаткування	1329	1227	1300	1075,66	1223,29	1298,54
виробництво електричного, електронного та оптичного устаткування	1854	1814	1718	1035,93	1170,44	1227,81
виробництво транспортних засобів та устаткування	267	217	223	1267,73	964,21	1254,78
Інші галузі промисловості	2255	2197	2155	800,65	775,69	862,71
Виробництво та розподілення електроенергії, газу та води	974	996	974	942,03	1055,40	1170,54

2.58. Обсяг реалізованої продукції малих підприємств торгівлі за видами економічної діяльності

	2008	2009	2010
	тис.грн.		
Торгівля; ремонт автомобілів, побутових виробів та предметів особистого вжитку	10265113,5	9395907,9	9897012,6
Торгівля автомобілями та мотоциклами, їх технічне обслуговування та ремонт	832230,7	628801,7	706454,4
Оптова торгівля і посередництво в оптовій торгівлі	8360206,8	750113,0	7830893,1
Роздрібна торгівля, ремонт побутових виробів та предметів особистого вжитку	1072676,0	1246993,2	1359665,1

2.59. Кількість і заробітна плата найманих працівників малих підприємств торгівлі за видами економічної діяльності

	Середньорічна кількість найманих працівників			Середньомісячна заробітна плата одного найманого працівника		
	2008	2009	2010	2008	2009	2010
	осіб			грн.		
Торгівля; ремонт автомобілів, побутових виробів та предметів особистого вжитку	34559	34238	32440	850,67	912,96	1029,61
Торгівля автомобілями та мотоциклами, їх технічне обслуговування та ремонт	2958	3264	3070	910,19	864,15	925,11
Оптова торгівля і посередництво в оптовій торгівлі	19540	18548	17570	958,39	1021,61	1169,92
Роздрібна торгівля, ремонт побутових виробів та предметів особистого вжитку	12061	12426	11800	661,57	763,59	847,88

2.60. Обсяг реалізованої продукції малих підприємств готельно-ресторанного господарства за видами економічної діяльності

	2008	2009	2010
	тис.грн.		
Діяльність готелів та ресторанів	203095,1	223306,2	243333,0
Готелі, інші місця для короткотермінового проживання	24115,4	39962,5	43090,6
Діяльність ресторанів, барів, їдалень та послуг з постачання їжі	178979,7	183343,7	200242,4

2.61. Кількість і заробітна плата найманих працівників малих підприємств готельно-ресторанного господарства за видами економічної діяльності

	Середньорічна кількість найманих працівників			Середньомісячна заробітна плата одного найманого працівника		
	2008	2009	2010	2008	2009	2010
	осіб			грн.		
Діяльність готелів та ресторанів	6985	6507	6325	617,10	684,64	891,36
Готелі, інші місця для короткотермінового проживання	834	890	826	760,21	1013,86	1058,02
Діяльність ресторанів, барів, їдалень та послуг з постачання їжі	6151	5617	5499	597,70	632,47	866,33

2.62. Обсяг реалізованої продукції малих підприємств, що здійснюють операції з нерухомим майном, за видами економічної діяльності

	2008	2009	2010
	тис.грн.		
Операції з нерухомим майном, оренда, інжиніринг та надання послуг підприємцям	1341298,4	1401553,3	1558622,2
Операції з нерухомим майном	583630,3	671993,2	700281,6
Оренда машин та устаткування, прокат побутових виробів і предметів особистого вжитку	56997,5	37057,9	32882,9
Діяльність у сфері інформатизації	99864,6	115123,8	138323,9
Дослідження та розробки	23725,7	26498,9	40902,7
Діяльність у сферах права, бухгалтерського обліку, інжинірингу, надання послуг підприємцям	577080,3	550879,5	646231,1

2.63. Кількість і заробітна плата найманих працівників малих підприємств, що здійснюють операції з нерухомим майном, за видами економічної діяльності

	Середньорічна кількість найманих працівників			Середньомісячна заробітна плата одного найманого працівника		
	2008	2009	2010	2008	2009	2010
	осіб			грн.		
Операції з нерухомим майном, оренда, інжиніринг та надання послуг підприємцям	21355	21537	20726	1056,01	1120,35	1305,58
Операції з нерухомим майном	8328	9101	8029	908,62	1070,04	1289,19
Оренда машин та устаткування, прокат побутових виробів і предметів особистого вжитку	529	461	415	1042,97	802,73	1317,57
Діяльність у сфері інформатизації	1674	1637	1684	1166,53	1333,30	1530,9
Дослідження та розробки	808	765	753	1154,46	1128,04	1291,97
Діяльність у сферах права, бухгалтерського обліку, інжинірингу, надання послуг підприємцям	10016	9573	9845	1152,84	1146,44	1280,94

**ФІНАНСОВІ РЕЗУЛЬТАТИ ТА
РЕНТАБЕЛЬНІСТЬ
МАЛИХ
ПІДПРИЄМСТВ**

2.64. Основні фінансові показники малих підприємств

	2006	2007	2008	2009	2010
	тис.грн.				
Дохід (виручка) від реалізації продукції (робіт, послуг)	14919483,7	17914508,1	22126152,9	19497376,6	21298287,3
Непрямі податки та інші вирахування з доходу	2382569,9	2913887,2	3570806,8	3126572,2	3284816,7
Чистий дохід (виручка) від реалізації продукції (робіт, послуг)	12536913,8	15000620,9	18555346,1	16370804,4	18013470,6
Інші операційні доходи	703001,0	1599364,5	2026499,1	2074625,2	2395390,1
Фінансовий результат від операційної діяльності:					
прибуток	610648,3	769196,1	878992,3	713702,9	1002257,8
збиток	383384,8	459195,0	1167504,1	1548559,0	992535,6
сальдо	227263,5	310001,1	-288511,8	-834856,1	9722,2
Рівень рентабельності операційної діяльності, %	4,1	4,0	-2,7	-8,2	0,1
Інші звичайні доходи	879485,7	1766271,6	2113689,7	1061374,5	973620,0
Інші звичайні витрати	1040926,2	1991084,4	2519742,9	1724724,8	1423369,1
Фінансовий результат від звичайної діяльності до оподаткування:					
прибуток	545973,6	679353,3	796559,4	627110,1	941870,9
збиток	480150,6	594165,0	1491124,4	2125316,5	1381897,8
сальдо	65823,0	85188,3	-694565,0	-1498206,4	-440026,9
Питома вага збиткових підприємств, %	33,6	31,9	34,8	38,1	38,3
Податок на прибуток від звичайної діяльності	101660,6	131637,3	159733,6	130111,8	178579,8
Надзвичайні доходи	1829,1	1713,4	5779,6	2116,9	2759,2
Надзвичайні витрати	4197,2	2953,8	7807,4	1976,3	2754,7
Чистий:					
прибуток	454476,6	568825,2	666737,2	521031,2	821599,4
збиток	492682,3	616514,6	1523063,6	2149208,8	1440201,6
сальдо	-38205,7	-47689,4	-856326,4	-1628177,6	-618602,2

2.65. Основні фінансові показники діяльності малих підприємств за видами економічної діяльності

	2008		2009		2010	
	дохід (виручка) від реалізації продукції (робіт, послуг)	фінансовий результат від звичайної діяльності до оподаткування (сальдо)	дохід (виручка) від реалізації продукції (робіт, послуг)	фінансовий результат від звичайної діяльності до оподаткування (сальдо)	дохід (виручка) від реалізації продукції (робіт, послуг)	фінансовий результат від звичайної діяльності до оподаткування (сальдо)
	тис.грн.					
Усього	22126152,9	-694565,0	19497376,6	-1498206,4	21298287,3	-440026,9
у тому числі						
сільське господарство, мисливство, лісове господарство	371307,5	-8028,3	412060,9	-37860,1	618146,1	64780,3
рибальство, рибицтво	1813,4	12,3	1524,2	-13,9	1444,1	-214,0
промисловість	2556804,8	-100373,2	2480086,3	-107300,7	3128125,5	-68552,6
добувна промисловість	65934,1	5582,7	88208,3	2051,9	80193,3	2515,8
переробна промисловість	2442544,6	-101999,6	2318119,7	-102586,8	2892267,3	-70938,2
виробництво та розподілення електроенергії, газу та води	48326,1	-3956,3	73758,3	-6765,8	155664,9	-130,2
будівництво	2565262,4	-15892,5	1571427,8	-147547,5	1588803,5	-125660,7
торгівля; ремонт автомобілів, побутових виробів та предметів особистого вжитку	13158002,2	-243113,3	11707748,4	-325857,5	12268097,8	-46700,9
з неї роздрібна торгівля; ремонт побутових виробів та предметів особистого вжитку	1380232,2	-21482,2	1477371,0	-80200,4	1625029,9	-27227,1
діяльність готелів та ресторанів	240784,3	-21426,7	240387,1	-28047,4	277947,9	-23271,1
з неї діяльність ресторанів, барів, їдалень та послуги з постачання готової їжі	212289,9	-9932,7	194977,4	-15656,7	228478,3	-12968,1
діяльність транспорту та зв'язку	926867,4	-66289,9	742325,0	-59425,1	1048567,6	-18805,8
з неї діяльність пошти та зв'язку	82267,7	-38787,3	90522,0	-7592,7	117251,4	-2475,0
фінансова діяльність операції з нерухомим майном, оренда, інжиніринг та надання послуг підприємцям	168461,4	42201,0	173277,3	-5446,0	149840,4	21412,2
освіта	1792407,0	-279435,2	1853613,6	-759375,8	1910678,5	-231655,3
охорона здоров'я та надання соціальної допомоги	32150,7	2718,7	33809,6	919,5	30704,3	428,5
надання комунальних та індивідуальних послуг; діяльність у сфері культури та спорту	94472,7	-4739,2	80895,3	-8139,5	96470,1	-3142,3
	217819,1	-198,7	200221,1	-20112,4	179461,5	-8645,2

2.66. Основні фінансові показники діяльності малих підприємств у розрізі міст і районів

	2008		2009		2010	
	дохід (виручка) від реалізації продукції (робіт, послуг)	фінансовий результат від звичайної діяльності до оподаткування	дохід (виручка) від реалізації продукції (робіт, послуг)	фінансовий результат від звичайної діяльності до оподаткування	дохід (виручка) від реалізації продукції (робіт, послуг)	фінансовий результат від звичайної діяльності до оподаткування
тис.грн.						
Львівська область	22126152,9	-694565,0	19497376,6	-1498206,4	21298287,3	-440026,9
міста						
Львів	14275292,6	-467461,4	12543753,9	-993482,7	13391082,3	-283495,0
Борислав	182252,0	-16410,4	241788,4	-33290,0	267034,3	-12575,4
Дрогобич	575751,5	-3858,4	448523,7	-22343,3	543139,3	-17696,7
Моршин	18734,8	220,6	36231,1	-1028,4	31907,4	-460,1
Новий Розділ	47338,7	432,6	35246,7	-8862,7	58826,8	5312,1
Самбір	214434,6	-13228,6	164440,9	-4273,2	155462,8	-13030,9
Стрий	341588,3	-10582,6	249420,6	-10376,8	263267,5	-13131,8
Трускавець	338473,8	-33100,8	227518,0	-123683,4	254047,9	-50581,3
Червоноград	370155,1	-7050,5	415144,6	-32983,1	507495,7	-52363,1
райони						
Бродівський	98561,6	-4247,5	152602,5	-466,0	177278,5	6895,4
Буський	122929,2	3989,5	122920,4	-5850,9	156946,0	-5394,9
Городоцький	390609,3	148,1	387800,3	5609,8	499684,2	4868,3
Дрогобицький	130929,3	3973,5	82288,5	-1357,1	85061,4	-3368,3
Жидачівський	298467,8	-1841,8	292299,3	-4357,5	263384,9	-2645,3
Жовківський	880820,8	-24397,0	865158,7	-28840,2	865523,7	9295,9
Золочівський	122410,1	-4761,1	148770,8	-7630,9	193430,9	-2875,4
Кам'янка-Бузький	264328,4	-14442,8	351238,2	-26064,4	286162,7	2414,6
Миколаївський	321708,3	-13954,7	222686,5	-8287,8	277015,3	-6235,2
Мостиський	128094,3	-3370,1	104924,4	-5937,7	98853,8	-607,9
Перемишлянський	92815,0	-1001,7	129031,5	-30464,1	86645,9	-3635,8
Пустомитівський	1184771,5	-15801,8	919237,9	-18737,8	1092588,3	14058,0
Радехівський	117974,5	-3127,9	97298,6	-23095,6	164105,3	20813,4
Самбірський	135719,6	4977,3	51398,3	453,4	92288,6	2804,8
Сколівський	85216,8	-13115,2	74757,0	-6462,0	73135,6	-2042,7
Сокальський	256294,6	-19645,2	184879,7	-13696,8	294234,8	26270,0
Старосамбірський	92739,8	-2463,5	93684,2	-1605,5	80194,2	-1307,9
Стрийський	86024,7	-8529,8	93436,1	-7343,9	114526,2	-5310,5
Турківський	30024,4	1296,8	22830,3	512,1	30413,9	824,9
Яворівський	921691,5	-27210,6	738065,5	-84259,9	894549,1	-56826,1

2.67. Рентабельність операційної діяльності малих підприємств за видами економічної діяльності

	2009			2010		
	витрати операційної діяльності	фінансовий результат від операційної діяльності	рівень рентабельності	витрати операційної діяльності	фінансовий результат від операційної діяльності	рівень рентабельності
	тис.грн.		%	тис.грн.		%
Усього	10170260,5	-834856,1	-8,2	10798864,4	9722,2	0,1
у тому числі						
сільське господарство, мисливство, лісове господарство	458088,7	-15102,3	-3,3	521818,5	80862,8	15,5
рибальство, рибицтво	1405,8	-13,9	-1,0	1587,5	-224,8	-14,2
промисловість	2216894,7	-55097,1	-2,5	2652949,9	-5573,5	-0,2
добувна промисловість	55652,0	2432,0	4,4	55521,3	3002,0	5,4
переробна промисловість	2098546,3	-53191,2	-2,5	2495824,0	-7691,9	-0,3
виробництво та розподілення електроенергії, газу та води	62696,4	-4337,9	-6,9	101604,6	-883,6	-0,9
будівництво	1436127,4	-81801,3	-5,7	1796136,3	-21271,6	-1,2
торгівля; ремонт автомобілів, побутових виробів та предметів особистого вжитку	2195255,0	-80881,2	-3,7	2062959,7	64098,8	3,1
з неї роздрібна торгівля; ремонт побутових виробів та предметів особистого вжитку	346630,7	-23765,7	-6,9	402760,9	-21604,5	-5,4
діяльність готелів та ресторанів	236458,4	-25724,5	-10,9	216212,0	-16873,7	-7,8
з неї діяльність ресторанів, барів, їдалень та послуги з постачання готової їжі	149699,1	-15016,8	-10,0	168554,8	-12675,2	-7,5
діяльність транспорту та зв'язку	576276,2	-34200,8	-5,9	758043,9	-5299,3	-0,7
з неї діяльність пошти та зв'язку	81255,0	-4605,7	-5,7	102367,5	994,4	1,0
фінансова діяльність	211715,8	25175,7	11,9	185427,8	20802,6	11,2
операції з нерухомим майном, оренда, інжиніринг та надання послуг підприємцям	2513844,8	-538584,7	-21,4	2298035,7	-89691,3	-3,9
освіта	33085,3	829,2	2,5	30553,0	192,7	0,6
охорона здоров'я та надання соціальної допомоги	91662,7	-8672,9	-9,5	91823,6	-3553,1	-3,9
надання комунальних та індивідуальних послуг; діяльність у сфері культури та спорту	199445,7	-20782,3	-10,4	183316,5	-13747,4	-7,5

2.68. Рентабельність операційної діяльності малих підприємств у розрізі міст і районів

	2009			2010		
	витрати операційної діяльності	фінансовий результат від операційної діяльності	рівень рентабельності	витрати операційної діяльності	фінансовий результат від операційної діяльності	рівень рентабельності
	тис.грн.		%	тис.грн.		%
Львівська область	10170260,5	-834856,1	-8,2	10798864,4	9722,2	0,1
міста						
Львів	5973431,3	-607316,5	-10,2	6494459,8	-45134,5	-0,7
Борислав	136894,3	-20740,5	-15,2	109491,3	-3940,9	-3,6
Дрогобич	228738,7	-10066,9	-4,4	241740,8	-9581,6	-4,0
Моршин	29264,2	-651,1	-2,2	25265,6	-2294,7	-9,1
Новий Розділ	22708,1	-4826,3	-21,3	27707,9	4802,5	17,3
Самбір	122142,3	-1682,9	-1,4	147108,5	-13381,6	-9,1
Стрий	171384,6	-5147,5	-3,0	202313,3	-11213,5	-5,5
Трускавець	220439,2	-88646,9	-40,2	270324,8	-10791,5	-4,0
Червоноград	179981,4	-16508,5	-9,2	195167,9	-17083,7	-8,8
райони						
Бродівський	126575,7	5464,1	4,3	133168,9	25315,9	19,0
Буський	85055,0	-4271,3	-5,0	87197,4	-5382,6	-6,2
Городоцький	178134,3	7112,7	4,0	191039,8	9360,7	4,9
Дрогобицький	46075,5	-875,1	-1,9	57893,3	-3885,4	-6,7
Жидачівський	145924,1	-3285,6	-2,3	144269,2	2333,8	1,6
Жовківський	369534,9	-14094,8	-3,8	424937,1	18049,5	4,2
Золочівський	101443,7	-7458,9	-7,4	106133,8	882,2	0,8
Кам'янка-Бузький	178851,4	-17536,4	-9,8	151726,0	5648,9	3,7
Миколаївський	115392,8	-3704,1	-3,2	144517,5	-4075,8	-2,8
Мостиський	48658,9	-950,4	-2,0	46044,1	1895,8	4,1
Перемишлянський	44194,5	13,5	0,0	51260,6	956,5	1,9
Пустомитівський	822473,9	4610,7	0,6	534536,9	23126,4	4,3
Радехівський	74796,2	-5999,4	-8,0	102157,5	22955,9	22,5
Самбірський	30865,0	-929,9	-3,0	49726,3	3135,8	6,3
Сколівський	57384,9	-5864,5	-10,2	53943,4	-1891,5	-3,5
Сокальський	123120,9	-8234,8	-6,7	185318,7	26504,9	14,3
Старосамбірський	51338,0	-1706,7	-3,3	52702,4	-1193,1	-2,3
Стрийський	66785,8	-1744,2	-2,6	89615,6	-1304,7	-1,5
Турківський	9170,9	510,2	5,6	16236,3	823,7	5,1
Яворівський	409500,0	-20324,1	-5,0	462859,7	-4915,2	-1,1

2.69. Фінансові результати малих підприємств за видами економічної діяльності у 2010 році

	Фінансовий результат (сальдо) від звичайної діяльності до оподаткування	Підприємства, які одержали прибуток		Підприємства, які одержали збиток		<u>Довідково:</u> частка збиткових підприємств у 2009р.
		до загальної кількості підприємств	сума прибутку	до загальної кількості підприємств	сума збитку	
		тис.грн.	%	тис.грн.	%	
Усього	-440026,9	61,7	941870,9	38,3	1381897,8	38,1
у тому числі						
сільське господарство, мисливство, лісове господарство	64780,3	72,6	117005,7	27,4	52225,4	29,0
рибальство, рибництво	-214,0	66,7	86,1	33,3	300,1	23,8
промисловість	-68552,6	61,5	129409,7	38,5	197962,3	37,2
будівництво	-125660,7	57,9	69046,3	42,1	194707,0	43,4
торгівля; ремонт автомобілів, побутових виробів та предметів особистого вжитку	-46700,9	66,6	320019,8	33,4	366720,7	33,4
з неї роздрібна торгівля; ремонт побутових виробів та предметів особистого вжитку	-27227,1	71,0	29017,7	29,0	56244,8	26,5
діяльність готелів та ресторанів	-23271,1	54,9	8135,3	45,1	31406,4	43,7
з неї діяльність ресторанів, барів, їдалень та послуги з постачання готової їжі	-12968,1	55,4	6964,6	44,6	19932,7	43,4
діяльність транспорту та зв'язку	-18805,8	59,1	35631,2	40,9	54437,0	40,5
з неї діяльність пошти та зв'язку	-2475,0	63,0	8481,9	37,0	10956,9	41,0
фінансова діяльність операції з нерухомим майном, оренда, інжиніринг та надання послуг підприємцям	-231655,3	57,4	212871,1	42,6	444526,4	43,0
освіта	428,5	65,6	1544,6	34,4	1116,1	33,6
охорона здоров'я та надання соціальної допомоги	-3142,3	56,1	7698,0	43,9	10840,3	40,8
надання комунальних та індивідуальних послуг; діяльність у сфері культури та спорту	-8645,2	59,1	7262,5	40,9	15907,7	40,5

2.70. Частка збиткових малих підприємств за видами економічної діяльності, у %

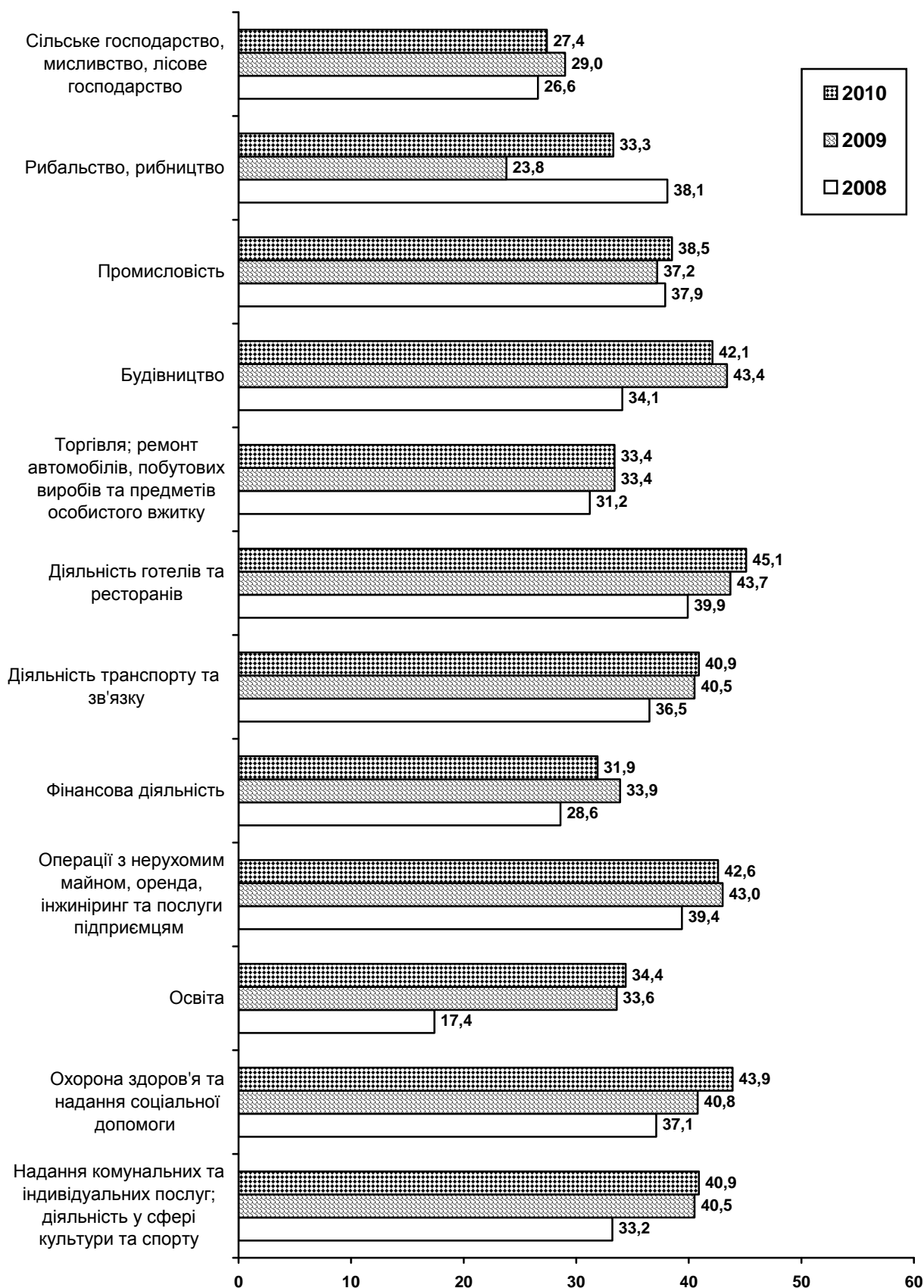

2.71. Фінансові результати малих промислових підприємств за видами економічної діяльності у 2010 році

	Фінансовий результат (сальдо) від звичайної діяльності до оподаткування	Підприємства, які одержали прибуток		Підприємства, які одержали збиток		Довідково: частка збиткових підприємств у 2009р.
		до загальної кількості підприємств	сума прибутку	до загальної кількості підприємств	сума збитку	
	тис.грн.	%	тис.грн.	%	тис.грн.	%
Промисловість	-68552,6	61,5	129409,7	38,5	197962,3	37,2
Добувна промисловість добування паливно-енергетичних корисних копалин	2515,8	60,8	5394,4	39,2	2878,6	48,1
добування корисних копалин, крім паливно-енергетичних	2845,1	37,5	2910,3	62,5	65,2	58,3
Переробна промисловість виробництво харчових продуктів, напоїв та тютюнових виробів	-329,3	65,1	2484,1	34,9	2813,4	45,0
легка промисловість текстильне виробництво, виробництво одягу, хутра та виробів з хутра	-70938,2	62,0	119053,0	38,0	189991,2	36,7
виробництво шкіри, виробів зі шкіри та інших матеріалів	-33443,3	60,5	21620,0	39,5	55063,3	34,5
оброблення деревини та виробництво виробів з деревини, крім меблів	2331,9	65,1	7404,3	34,9	5072,4	34,2
целюлозно-паперове виробництво, видавнича діяльність	2783,6	64,4	6722,8	35,6	3939,2	36,8
виробництво коксу, продуктів нафтоперероблення	-451,7	68,5	681,5	31,5	1133,2	24,4
хімічна і нафтохімічна промисловість	-6749,9	63,2	4967,0	36,8	11716,9	34,8
хімічне виробництво виробництво гумових та пластмасових виробів	11996,4	68,5	18894,5	31,5	6898,1	34,5
виробництво іншої неметалевої мінеральної продукції	-273,6	42,9	32,1	57,1	305,7	16,7
металургійне виробництво та виробництво готових металевих виробів	2437,2	57,4	23010,1	42,6	20572,9	37,6
машинобудування виробництво машин та устаткування	-1693,4	56,5	9408,7	43,5	11102,1	31,0
виробництво електричного, електронного та оптичного устаткування	4130,6	58,1	13601,4	41,9	9470,8	41,5
виробництво транспортних засобів та устаткування	-18982,4	58,1	5773,3	41,9	24755,7	40,4
інші галузі промисловості	-7512,8	53,8	11601,4	46,2	19114,2	42,8
Виробництво та розподілення електроенергії, газу та води	-20785,0	65,2	16833,7	34,8	37618,7	35,8
	-12276,0	59,5	5029,9	40,5	17305,9	39,6
	-8983,6	69,2	10235,0	30,8	19218,6	32,0
	474,6	60,0	1568,8	40,0	1094,2	50,0
	43,3	56,9	8916,6	43,1	8873,3	43,1
	-130,2	41,4	4962,3	58,6	5092,5	53,0

2.72. Фінансові результати малих підприємств у розрізі міст і районів у 2010 році

	Фінансовий результат (сальдо) від звичайної діяльності до оподаткування	Підприємства, які одержали прибуток		Підприємства, які одержали збиток		Довідково: частка збиткових підприємств у 2009р.
		до загальної кількості підприємств	сума прибутку	до загальної кількості підприємств	сума збитку	
		тис.грн.	%	тис.грн.	%	
Львівська область	-440026,9	61,7	941870,9	38,3	1381897,8	38,1
міста						
Львів	-283495,0	56,9	561977,6	43,1	845472,6	41,8
Борислав	-12575,4	60,9	13452,0	39,1	26027,4	37,5
Дрогобич	-17696,7	62,1	11328,6	37,9	29025,3	38,8
Моршин	-460,1	68,4	1211,2	31,6	1671,3	35,0
Новий Розділ	5312,1	64,2	6915,5	35,8	1603,4	45,2
Самбір	-13030,9	76,1	5657,4	23,9	18688,3	24,6
Стрий	-13131,8	66,7	10487,8	33,3	23619,6	35,6
Трускавець	-50581,3	57,9	6362,9	42,1	56944,2	40,3
Червоноград	-52363,1	53,0	11102,1	47,0	63465,2	51,3
райони						
Бродівський	6895,4	69,8	25995,1	30,2	19099,7	33,3
Буський	-5394,9	70,9	5604,8	29,1	10999,7	26,3
Городоцький	4868,3	68,5	20013,2	31,5	15144,9	31,5
Дрогобицький	-3368,3	63,9	1863,2	36,1	5231,5	33,8
Жидачівський	-2645,3	62,6	5058,3	37,4	7703,6	31,2
Жовківський	9295,9	72,6	46350,3	27,4	37054,4	30,0
Золочівський	-2875,4	81,3	12533,5	18,7	15408,9	20,7
Кам'янка-Бузький	2414,6	68,7	19816,3	31,3	17401,7	34,8
Миколаївський	-6235,2	62,3	7326,6	37,7	13561,8	36,7
Мостиський	-607,9	73,6	3398,0	26,4	4005,9	27,5
Перемишлянський	-3635,8	70,9	3817,5	29,1	7453,3	30,5
Пустомитівський	14058,0	62,8	41222,8	37,2	27164,8	34,5
Радехівський	20813,4	63,6	29739,0	36,4	8925,6	38,3
Самбірський	2804,8	86,4	3810,1	13,6	1005,3	15,2
Сколівський	-2042,7	71,8	2022,0	28,2	4064,7	29,3
Сокальський	26270,0	67,8	42600,4	32,2	16330,4	33,9
Старосамбірський	-1307,9	77,1	3336,4	22,9	4644,3	35,2
Стрийський	-5310,5	66,5	2923,9	33,5	8234,4	36,7
Турківський	824,9	80,6	1351,0	19,4	526,1	18,9
Яворівський	-56826,1	67,2	34593,4	32,8	91419,5	33,0

2.73. Чистий прибуток (збиток) малих підприємств за видами економічної діяльності у 2010 році

	Чистий прибуток, збиток (-)	Підприємства, які одержали прибуток		Підприємства, які одержали збиток		Довідково: частка збиткових підприємств у 2009р.
		до загальної кількості підприємств	сума прибутку	до загальної кількості підприємств	сума збитку	
	тис.грн.	%	тис.грн.	%	тис.грн.	%
Усього	-618602,2	60,3	821599,4	39,7	1440201,6	39,1
у тому числі						
сільське господарство, мисливство, лісове господарство	62341,6	72,3	116427,9	27,7	54086,3	29,2
рибальство, рибництво	-214,0	66,7	86,1	33,3	300,1	23,8
промисловість	-95905,8	59,7	107459,7	40,3	203365,5	38,1
добувна промисловість	898,6	60,8	3863,4	39,2	2964,8	48,1
переробна промисловість	-95960,0	60,1	99256,3	39,9	195216,3	37,6
виробництво та розподілення електроенергії, газу та води	-844,4	41,4	4340,0	58,6	5184,4	53,0
будівництво	-152965,6	57,3	61050,0	42,7	214015,6	44,3
торгівля; ремонт автомобілів, побутових виробів та предметів особистого вжитку	-119893,9	64,5	258812,5	35,5	378706,4	34,6
з неї роздрібна торгівля; ремонт побутових виробів та предметів особистого вжитку	-36576,3	69,4	21819,7	30,6	58396,0	27,7
діяльність готелів та ресторанів	-24587,9	54,3	7244,1	45,7	31832,0	44,1
з неї діяльність ресторанів, барів, їдалень та послуги з постачання готової їжі	-14536,0	54,7	5679,2	45,3	20215,2	43,8
діяльність транспорту та зв'язку	-27228,1	57,7	28994,8	42,3	56222,9	41,2
з неї діяльність пошти та зв'язку	-5117,7	62,0	6033,1	38,0	11150,8	40,2
фінансова діяльність операції з нерухомим майном, оренда, інжиніринг та надання послуг підприємцям	-264107,7	56,2	197642,2	43,8	461749,9	43,8
освіта	169,5	63,5	1340,6	36,5	1171,1	35,3
охорона здоров'я та надання соціальної допомоги	-4148,4	55,1	6845,0	44,9	10993,4	42,3
надання комунальних та індивідуальних послуг; діяльність у сфері культури та спорту	-9811,0	58,3	6104,2	41,7	15915,2	42,0

2.74. Чистий прибуток (збиток) малих підприємств у розрізі міст і районів у 2010 році

	Чистий прибуток, збиток (-)	Підприємства, які одержали прибуток		Підприємства, які одержали збиток		Довідково: частка збиткових підприємств у 2009р.
		до загальної кількості підприємств	сума прибутку	до загальної кількості підприємств	сума збитку	
	тис.грн.	%	тис.грн.	%	тис.грн.	%
Львівська область	-618602,2	60,3	821599,4	39,7	1440201,6	39,1
міста						
Львів	-408815,1	55,2	481726,1	44,8	890541,2	42,6
Борислав	-14868,7	59,9	11698,5	40,1	26567,2	38,8
Дрогобич	-20574,3	60,2	9011,1	39,8	29585,4	40,4
Моршин	-720,5	66,7	995,0	33,3	1715,5	36,7
Новий Розділ	4950,5	64,2	6594,0	35,8	1643,5	44,4
Самбір	-14460,4	76,1	4665,0	23,9	19125,4	24,9
Стрий	-14882,9	65,4	8996,8	34,6	23879,7	36,8
Трускавець	-52125,1	56,7	5225,1	43,3	57350,2	41,5
Червоноград	-55940,6	50,5	8476,7	49,5	64417,3	53,4
райони						
Бродівський	6570,5	67,4	25810,5	32,6	19240,0	34,4
Буський	-6591,3	69,1	4743,3	30,9	11334,6	26,8
Городоцький	1326,4	67,9	17155,6	32,1	15829,2	32,8
Дрогобицький	-4004,9	62,8	1538,2	37,2	5543,1	33,8
Жидачівський	-4120,8	61,9	3814,5	38,1	7935,3	32,2
Жовківський	3760,2	71,0	42239,0	29,0	38478,8	31,3
Золочівський	-4324,2	80,2	11519,7	19,8	15843,9	22,4
Кам'янка-Бузький	278,5	68,0	18325,8	32,0	18047,3	36,9
Миколаївський	-7689,3	61,8	6180,8	38,2	13870,1	37,5
Мостиський	-1311,9	72,7	3013,3	27,3	4325,2	28,2
Перемишлянський	-4144,2	70,4	3433,2	29,6	7577,4	31,5
Пустомитівський	4787,4	61,4	33835,4	38,6	29048,0	35,7
Радехівський	20257,2	63,6	29315,4	36,4	9058,2	39,0
Самбірський	2212,9	84,8	3252,2	15,2	1039,3	15,6
Сколівський	-2409,5	71,3	1720,7	28,7	4130,2	30,4
Сокальський	25425,1	66,9	42087,2	33,1	16662,1	35,5
Старосамбірський	-1950,1	75,9	2764,0	24,1	4714,1	35,7
Стрийський	-7130,4	65,2	2269,6	34,8	9400,0	37,3
Турківський	547,3	79,2	1083,5	20,8	536,2	18,9
Яворівський	-62654,0	66,2	30109,2	33,8	92763,2	33,6

3. МІЖОБЛАСНІ ПОРІВНЯННЯ

3.1. Основні показники розвитку суб'єктів малого підприємництва за регіонами за 2010 рік

	Суб'єкти малого підприємництва ¹ – усього			
	кількість суб'єктів малого підприємництва на 10 тис. осіб наявного населення	кількість зайнятих працівників		обсяг реалізованої продукції (робіт, послуг) млн.грн.
		усього	з неї найманих працівників	
	одиниць	тис. осіб		
Україна	464	4960,2	3034,3	714811,7
Автономна				
Республіка Крим	372	203,8	133,7	19465,5
Вінницька	432	153,7	87,1	17621,3
Волинська	400	100,7	61,8	9612,6
Дніпропетровська	420	345,1	211,7	60276,9
Донецька	398	400,4	242,0	53641,1
Житомирська	410	124,2	75,5	12451,2
Закарпатська	416	112,3	63,2	11521,9
Запорізька	465	192,3	116,0	26225,1
Івано-Франківська	445	129,1	73,4	11152,0
Київська	547	211,1	123,1	32524,2
Кіровоградська	400	92,1	54,2	10590,4
Луганська	409	201,3	113,3	23702,9
Львівська	400	265,0	176,7	28526,1
Миколаївська	583	133,3	69,2	15125,1
Одеська	562	280,1	154,4	42207,2
Полтавська	456	155,4	92,1	20735,7
Рівненська	390	106,8	63,2	8740,7
Сумська	406	115,6	71,5	10434,4
Тернопільська	358	94,2	58,1	10990,0
Харківська	523	329,4	204,1	46357,6
Херсонська	497	115,0	63,6	13419,1
Хмельницька	515	141,0	73,5	13021,1
Черкаська	445	130,7	75,6	17930,0
Чернівецька	562	88,4	40,7	8906,3
Чернігівська	418	107,2	63,2	9803,7
м. Київ	699	572,3	434,6	170690,2
м. Севастополь	612	59,7	38,8	9139,4

¹ Дані наведено з урахуванням фермерських господарств та статистичної інформації щодо фізичних осіб-підприємців, сформованої на підставі даних Державної податкової служби України.

	У тому числі					
	малі підприємства ²			фізичні особи-підприємці		
	кількість зайнятих працівників		обсяг реалізованої продукції, (робіт, послуг)	кількість зайнятих працівників		обсяг реалізованої продукції, (робіт, послуг)
	усього	з неї найманих працівників		усього	з неї найманих працівників	
	тис. осіб		млн.грн.	тис. осіб		млн.грн.
Україна	2145,7	2024,9	484393,5	2814,5	1009,4	230418,2
Автономна						
Республіка Крим	90,1	80,1	12844,8	113,7	53,6	6620,7
Вінницька	55,2	52,6	8831,4	98,5	34,5	8789,9
Волинська	36,7	34,6	4810,5	64,0	27,2	4802,1
Дніпропетровська	151,3	136,8	44454,6	193,8	74,9	15822,3
Донецька	157,7	153,9	38284,9	242,7	88,1	15356,2
Житомирська	49,5	48,0	6071,1	74,7	27,5	6380,1
Закарпатська	38,3	35,7	4290,6	74,0	27,5	7231,3
Запорізька	81,9	76,9	17124,1	110,4	39,1	9101,0
Івано-Франківська	41,1	39,7	5457,3	88,0	33,7	5694,7
Київська	90,7	84,4	20164,3	120,4	38,7	12359,9
Кіровоградська	37,7	34,2	6709,7	54,4	20,0	3880,7
Луганська	70,8	67,5	14185,2	130,5	45,8	9517,7
Львівська	124,2	119,0	17249,6	140,8	57,7	11276,5
Миколаївська	54,3	49,1	10267,9	79,0	20,1	4857,2
Одеська	127,5	115,0	30789,3	152,6	39,4	11417,9
Полтавська	58,3	54,9	12832,3	97,1	37,2	7903,4
Рівненська	39,9	36,7	4458,3	66,9	26,5	4282,4
Сумська	42,4	40,9	5605,7	73,2	30,6	4828,7
Тернопільська	34,7	33,2	4241,2	59,5	24,9	6748,8
Харківська	133,6	131,0	28405,2	195,8	73,1	17952,4
Херсонська	42,7	38,9	7988,0	72,3	24,7	5431,1
Хмельницька	48,1	43,3	6080,6	92,9	30,2	6940,5
Черкаська	49,1	44,9	8512,0	81,6	30,7	9418,0
Чернівецька	28,2	26,5	3409,4	60,2	14,2	5496,9
Чернігівська	41,4	39,2	5483,1	65,8	24,0	4320,6
м. Київ	399,7	387,5	151605,1	172,6	47,1	19085,1
м. Севастополь	20,6	20,4	4237,3	39,1	18,4	4902,1

¹ З урахуванням фермерських господарств.

3.2. Кількість малих підприємств¹ на 10 тис. осіб наявного населення за регіонами України

	2006	2007	2008	2009	2010
	одиниць				
Україна	72	76	72	75	63
Автономна					
Республіка Крим	82	86	81	83	61
Вінницька	49	50	44	46	35
Волинська	49	50	45	47	39
Дніпропетровська	68	72	69	71	56
Донецька	61	63	54	55	47
Житомирська	49	50	45	51	39
Закарпатська	64	63	51	57	34
Запорізька	69	75	74	77	59
Івано-Франківська	57	58	54	57	49
Київська	70	77	72	76	65
Кіровоградська	56	58	53	55	38
Луганська	49	52	48	49	37
Львівська	72	76	75	79	70
Миколаївська	72	77	67	71	58
Одеська	74	80	82	88	69
Полтавська	57	61	60	63	46
Рівненська	45	46	41	46	37
Сумська	52	52	51	52	36
Тернопільська	42	45	39	44	34
Харківська	75	80	81	83	76
Херсонська	60	62	52	57	42
Хмельницька	49	51	45	48	37
Черкаська	48	51	51	55	43
Чернівецька	49	51	44	50	47
Чернігівська	47	50	50	52	37
м. Київ	240	267	243	258	250
м. Севастополь	77	87	86	87	70

¹ Тут і надалі (табл. 3.3.-3.6. – без урахування фермерських господарств.

3.3. Зайнятість на малих підприємствах за регіонами України

	Середньорічна кількість зайнятих працівників				
	2006	2007	2008	2009	2010
	тис. осіб				
Україна	2232,3	2231,5	2237,4	2152,0	2073,6
Автономна					
Республіка Крим	95,1	95,2	95,5	91,7	88,0
Вінницька	57,9	55,6	56,0	53,3	51,5
Волинська	38,3	38,0	37,5	36,7	35,1
Дніпропетровська	158,9	157,7	157,3	150,5	145,2
Донецька	173,8	170,8	171,1	161,5	154,9
Житомирська	53,6	52,1	51,7	49,7	48,0
Закарпатська	39,9	39,5	39,5	38,2	36,4
Запорізька	86,7	85,3	84,6	80,3	77,6
Івано-Франківська	44,9	43,5	43,4	41,7	40,2
Київська	89,0	92,3	94,5	90,9	87,3
Кіровоградська	38,7	37,2	35,5	34,2	32,9
Луганська	77,3	75,7	74,0	71,3	68,5
Львівська	136,1	133,0	130,1	127,7	122,3
Миколаївська	52,5	51,8	51,4	49,8	48,1
Одеська	124,2	126,2	128,1	125,0	120,7
Полтавська	63,4	61,0	59,8	57,1	55,1
Рівненська	41,9	41,0	40,4	39,6	38,5
Сумська	45,4	44,5	43,8	42,4	41,2
Тернопільська	38,4	36,7	35,4	34,5	33,3
Харківська	145,8	143,9	141,9	135,7	131,3
Херсонська	42,8	41,4	41,0	39,7	38,2
Хмельницька	53,5	50,7	49,3	47,5	45,7
Черкаська	49,3	49,3	49,2	48,2	46,6
Чернівецька	30,2	29,1	28,1	27,7	26,6
Чернігівська	44,4	43,9	43,3	41,4	40,1
м.Київ	389,4	414,6	432,5	414,1	399,7
м.Севастополь	20,9	21,5	22,5	21,5	20,6

	З них найманих працівників				
	2006	2007	2008	2009	2010
	тис. осіб				
Україна	2158,5	2154,3	2156,8	2067,8	1992,5
Автономна					
Республіка Крим	88,3	87,0	86,4	82,7	79,4
Вінницька	56,9	54,5	55,0	52,3	50,5
Волинська	36,9	36,7	36,2	35,4	33,8
Дніпропетровська	149,2	147,6	146,3	138,5	133,9
Донецька	171,6	168,6	169,3	159,4	152,9
Житомирська	52,9	51,3	50,9	48,8	47,2
Закарпатська	38,7	38,3	38,4	37,1	35,3
Запорізька	84,5	83,0	82,2	77,8	75,2
Івано-Франківська	43,6	42,5	42,6	40,8	39,3
Київська	85,8	87,7	89,4	85,6	82,2
Кіровоградська	37,7	36,4	34,8	33,3	32,1
Луганська	75,2	73,7	72,1	69,2	66,5
Львівська	131,0	128,4	125,8	123,2	117,9
Миколаївська	51,4	50,8	50,5	48,8	47,1
Одеська	117,8	119,1	120,1	117,1	113,0
Полтавська	61,2	59,2	58,2	55,4	53,4
Рівненська	39,8	38,5	37,6	36,7	35,8
Сумська	44,6	43,7	43,0	41,6	40,4
Тернопільська	37,1	36,0	34,7	33,7	32,5
Харківська	144,2	142,2	140,2	133,9	129,5
Херсонська	41,7	40,0	39,5	38,2	36,7
Хмельницька	50,3	47,2	45,5	43,7	42,0
Черкаська	46,8	46,4	46,2	45,1	43,7
Чернівецька	29,4	28,4	27,5	26,9	25,9
Чернігівська	43,0	42,2	41,5	39,6	38,4
м.Київ	378,8	403,7	420,6	401,6	387,5
м.Севастополь	20,1	21,2	22,3	21,3	20,4

3.4. Середньомісячна заробітна плата одного найманого працівника на малих підприємствах за регіонами України

	2006	2007	2008	2009	2010
	грн.				
Україна	609,47	781,61	1047,61	1117,35	1249,88
Автономна					
Республіка Крим	538,61	687,34	912,79	979,73	1099,81
Вінницька	491,85	630,90	818,21	890,43	1038,83
Волинська	460,53	595,67	805,36	855,25	983,83
Дніпропетровська	620,08	762,72	1001,13	1089,37	1215,39
Донецька	644,63	824,93	1090,60	1170,20	1280,46
Житомирська	494,28	634,22	827,21	907,68	1048,03
Закарпатська	554,57	697,48	912,46	964,12	1091,79
Запорізька	566,36	713,23	944,27	1011,67	1140,76
Івано-Франківська	507,88	663,95	886,77	950,72	1070,68
Київська	631,14	833,61	1090,05	1156,52	1267,66
Кіровоградська	473,68	584,22	799,20	863,85	996,79
Луганська	520,30	654,47	886,32	947,00	1072,24
Львівська	532,38	666,26	884,09	953,64	1078,86
Миколаївська	529,31	646,04	849,93	924,69	1044,39
Одеська	528,13	668,07	888,99	945,03	1063,82
Полтавська	552,03	695,85	895,91	956,87	1076,77
Рівненська	489,94	646,62	885,16	933,92	1026,33
Сумська	520,88	653,64	876,66	964,04	1080,68
Тернопільська	442,05	572,18	776,01	825,43	1000,38
Харківська	567,81	704,50	946,45	988,14	1071,10
Херсонська	486,14	607,36	809,11	887,63	1033,36
Хмельницька	463,60	610,97	818,84	873,53	1032,19
Черкаська	542,28	680,65	902,29	959,85	1092,83
Чернівецька	504,73	645,21	877,42	928,81	1042,77
Чернігівська	475,96	603,69	814,80	888,71	997,86
м.Київ	900,88	1163,20	1570,27	1660,15	1838,19
м.Севастополь	578,34	725,56	927,27	993,01	1129,71

3.5. Обсяг реалізованої продукції (робіт, послуг) малими підприємствами за регіонами України

	2008	2009	2010
	млн.грн.		
Україна	492378,7	456667,8	478256,7
Автономна			
Республіка Крим	12046,0	11591,9	12739,2
Вінницька	7912,4	7469,4	8461,4
Волинська	4874,5	4464,1	4713,9
Дніпропетровська	45933,4	42394,6	43887,9
Донецька	41298,8	36357,3	38077,1
Житомирська	6292,5	5780,1	5996,8
Закарпатська	4548,5	4084,5	4252,2
Запорізька	17686,1	15889,0	16681,2
Івано-Франківська	5403,9	5229,4	5410,0
Київська	20921,5	19482,8	19803,4
Кіровоградська	6906,4	6517,0	6207,2
Луганська	15525,4	13960,9	13981,6
Львівська	17250,7	16074,7	17062,7
Миколаївська	9924,8	9459,1	9712,4
Одеська	31365,9	29050,3	30406,6
Полтавська	12566,3	11741,4	12430,5
Рівненська	4308,5	4086,3	4346,1
Сумська	5782,9	5370,4	5530,1
Тернопільська	3551,9	3575,0	4136,7
Харківська	28271,4	26141,1	28167,1
Херсонська	8031,3	8007,7	7643,4
Хмельницька	6112,2	5479,6	5849,2
Черкаська	7716,1	7371,7	8237,4
Чернівецька	3383,2	2988,2	3326,1
Чернігівська	5062,1	4794,4	5354,1
м.Київ	156169,8	145735,5	151605,1
м.Севастополь	3532,2	3571,4	4237,3

3.6. Фінансові результати від звичайної діяльності до оподаткування за регіонами України у 2010 році

	Фінансовий результат (сальдо)	Підприємства, які одержали прибуток		Підприємства, які одержали збиток		Довідково: частка збиткових підприємств у 2009р.
		у % до загальної кількості підприємств	фінансовий результат	у % до загальної кількості підприємств	фінансовий результат	
	млн.грн.		млн.грн.		млн.грн.	%
Україна	1148,8	58,6	49319	41,4	48170,2	39,9
Автономна						
Республіка Крим	-877,2	56,0	642,7	44,0	1519,9	37,3
Вінницька	-16,7	57,7	508,2	42,3	524,9	38,5
Волинська	-472,1	56,3	217,6	43,7	689,7	40,6
Дніпропетровська	9436,0	56,6	14934,8	43,4	5498,8	42,1
Донецька	-737,6	62,1	1780,4	37,9	2518,0	37,9
Житомирська	-142,3	54,0	305,3	46,0	447,6	41,7
Закарпатська	-60,0	64,8	208,8	35,2	268,8	24,8
Запорізька	290,2	59,1	1141,2	40,9	851,0	38,0
Івано-Франківська	-99,2	68,8	372,0	31,2	471,2	29,8
Київська	-889,4	59,9	1402,3	40,1	2291,7	39,8
Кіровоградська	36,5	62,5	595,1	37,5	558,6	30,8
Луганська	-43,8	60,4	641,7	39,6	685,5	36,2
Львівська	-440,0	61,7	941,9	38,3	1381,9	38,1
Миколаївська	172,7	61,0	632,6	39,0	459,9	36,6
Одеська	-1162,9	56,3	1404,7	43,7	2567,6	41,6
Полтавська	-144,8	58,6	629	41,4	773,8	35,2
Рівненська	-304,8	54,7	177,5	45,3	482,3	42,7
Сумська	-195,9	55,3	224,1	44,7	420,0	35,2
Тернопільська	-174,8	61,0	349	39,0	523,8	32,9
Харківська	-557,0	57,2	1706,7	42,8	2263,7	43,1
Херсонська	68,3	56,9	403,8	43,1	335,5	38,8
Хмельницька	-61,3	59,7	315,6	40,3	376,9	38,2
Черкаська	-95,4	60,6	458,5	39,4	553,9	35,5
Чернівецька	11,1	66,2	269,3	33,8	258,2	36,6
Чернігівська	-165,8	56,0	258,4	44,0	424,2	37,6
м. Київ	-2115,0	56,9	18640,6	43,1	20755,6	46,2
м. Севастополь	-110,0	50,9	157,2	49,1	267,2	44,0

КОРОТКІ МЕТОДОЛОГІЧНІ ПОЯСНЕННЯ

Підприємництво – це самостійна, ініціативна, систематична, на власний ризик господарська діяльність, що здійснюється суб'єктами господарювання (підприємцями) з метою досягнення економічних і соціальних результатів та одержання прибутку.

Малі підприємства – юридичні особи (далі малі підприємства) - суб'єкти підприємницької діяльності будь-якої організаційно-правової форми господарювання, в яких середня кількість працівників за звітний (фінансовий) рік не перевищує п'ятдесяти осіб, а обсяг доходу (виручки) від реалізації продукції (товарів, робіт, послуг) за цей період не перевищує сімдесяти мільйонів гривень. Статистична інформація щодо основних показників розвитку малих підприємств наведена у динаміці за 2006–2010 роки з урахуванням положень Закону України "Про внесення змін до деяких законодавчих актів України з питань регулювання підприємницької діяльності" від 18.09.2008 № 523-VI в частині змін до Господарського кодексу України стосовно критеріїв визначення малих підприємств.

Кількість підприємств на 10 тис. населення розраховано виходячи із кількості середньорічного наявного населення.

Фізична особа-підприємець – зареєстрована в установленому порядку фізична особа з метою здійснення підприємницької діяльності.

Основний вид економічної діяльності – вид діяльності підприємства, на який припадає найбільший внесок в обсяг реалізованої продукції (товарів та послуг)..

Статистичні дані про діяльність суб'єктів малого підприємництва сформовані за інституціональним підходом.

Інституціональний підхід – спосіб узагальнення даних, за яким показники усіх видів економічної діяльності суб'єкта враховуються у зведеннях за тим видом економічної діяльності, який визначено як основний.

Усі статистичні показники наведені в цінах і за методологією відповідного року та деталізовані за видами економічної діяльності згідно з Класифікацією видів економічної діяльності (КВЕД), затвердженою наказом Держспоживстандарту України від 26.12.2005 № 375, яка гармонізована з Класифікацією видів економічної діяльності Європейського Союзу (NACE, Rev.1.1 – 2002).

Види економічної діяльності подаються, в основному, на рівні секцій.

Промисловість об'єднує три секції: **секцію С «Добувна промисловість», секцію D «Переробна промисловість», секцію E «Виробництво та розподілення електроенергії, газу та води».**

Секція F «Будівництво» включає вартість робіт, виконаних власними силами підприємства, яке займається виконанням будівельних і монтажних робіт під час нового будівництва, розширення, реконструкції, переобладнання, реставрації та ремонту будівель і споруд підрядним або господарським способом.

Секція G «Торгівля; ремонт автомобілів, побутових виробів та предметів особистого вжитку» включає:

торгівлю автомобілями та мотоциклами, їх технічне обслуговування та ремонт;

оптову торгівлю і посередництво в оптовій торгівлі;

роздрібну торгівлю, ремонт побутових виробів та предметів особистого вжитку.

Секція Н «Діяльність готелів та ресторанів» включає діяльність готелів з ресторанами; ресторанів, кафе, барів, їдалень та послуг з постачання готової їжі; готелів без ресторанів, молодіжних турбаз і гірських притулків, з надання інших місць для тимчасового проживання.

Секція І «Діяльність транспорту та зв'язку» включає всі види транспорту, а також транспортне оброблення вантажів та складське господарство, функціонування транспортної інфраструктури; послуги з організації подорожувальників; діяльність пошти та зв'язку.

Секція К «Операції з нерухомим майном, оренда, інжиніринг та надання послуг підприємцям» включає:

організацію операцій з власним нерухомим майном, здавання під найм власної нерухомості виробничо-технічного, культурного та невиробничого призначення (у тому числі житла), посередницькі послуги під час купівлі, продажу, здавання в оренду та оцінювання нерухомості і земельних ділянок;

оренду машин та устаткування, прокат побутових виробів і предметів особистого вжитку;

діяльність у сфері інформатизації;

дослідження та розробки в галузі природничих та технічних, гуманітарних та суспільних наук;

діяльність у сферах права, бухгалтерського обліку, інжинірингу, надання послуг підприємцям (адвокатську та нотаріальну діяльність; рекламні послуги; діяльність у сфері архітектури, інженерної та технічної діяльності, пов'язаної з будівництвом тощо).

Секція О «Надання комунальних та індивідуальних послуг; діяльність у сфері культури та спорту» включає асепізацію та прибирання вулиць; діяльність організацій промисловців та підприємців; професійних, релігійних і політичних організацій; діяльність у сфері відпочинку і розваг, культури та спорту (демонстрація кіно- і відеофільмів, радіомовлення і телебачення, театри, музеї, архіви, бібліотеки, природні заповідники тощо); індивідуальні послуги (прання та фарбування, послуги перукарень, ритуальні послуги тощо).

Кількість зайнятих працівників визначається з урахуванням штатних, позаштатних та неоплачуваних (власників, засновників підприємства та членів їх сімей) працівників підприємства.

Середньорічна кількість найманих працівників визначається з урахуванням штатних та позаштатних (працюючих за договорами та за сумісництвом) працівників підприємства.

Фонд оплати праці включає: фонд основної та додаткової заробітної плати і інші заохочувальні та компенсаційні виплати.

Середньомісячна заробітна плата найманих працівників обчислюється діленням сум, нарахованих із фонду оплати праці працівників як в грошовій, так і натуральній формах, на середньоспискову чисельність працівників, що приймається для розрахунку середньої заробітної плати, і на кількість місяців у періоді.

Активи – ресурси, контрольовані підприємством в результаті минулих подій, використання яких, як очікується, призведе до надходження економічних вигод у майбутньому.

Власний капітал – частина в активах підприємства, що залишається після вирахування його зобов'язань.

Дебіторська заборгованість – заборгованість підприємству: покупців, замовників та інших дебіторів (в тому числі яка забезпечена векселями) за надані їм продукцію, товари, роботи або послуги; фінансових і податкових органів за податками, зборами та іншими платежами до бюджету; також заборгованість з сум нарахованих дивідендів, відсотків, роялті тощо, що підлягають надходженню; заборгованість пов'язаних сторін та з внутрішньовідомчих розрахунків; інша поточна дебіторська заборгованість. Показники дебіторської заборгованості у разі створення щодо неї резерву сумнівних боргів наводяться у балансі за чистою реалізаційною вартістю.

Зобов'язання – заборгованість підприємства, яка виникла внаслідок минулих подій і погашення якої, як очікується, призведе до зменшення ресурсів підприємства, що втілюють у собі економічні вигоди.

Кредиторська заборгованість – заборгованість підприємства фізичним та юридичним особам: за матеріальні цінності, виконані роботи та отримані послуги (в тому числі яка забезпечена векселями); з сум авансів одержаних від інших осіб у рахунок наступних поставок продукції, виконання робіт (послуг); за усіма видами платежів до бюджету, включаючи податки з працівників підприємства; з позабюджетних платежів; також заборгованість підприємства з оплати праці, включаючи депоновану заробітну плату; заборгованість підприємства його учасникам (засновникам), пов'язана з розподілом прибутку (дивіденди тощо) і формуванням статутного капіталу; заборгованість пов'язаним сторонам та з внутрішньовідомчих розрахунків; інша заборгованість з поточних зобов'язань.

Оборотні активи – грошові кошти та їх еквіваленти, що не обмежені у використанні, а також інші активи, призначені для реалізації чи споживання протягом операційного циклу чи протягом дванадцяти місяців з дати балансу.

Обсяг реалізованої продукції, робіт, послуг наведено за ціною продажу відвантаженої за межі підприємства готової продукції (виконаних робіт, послуг), що зазначена в оформлених як підстава для розрахунків з покупцями (замовниками) документах (включаючи продукцію (роботи, послуги) за бартерним контрактом), за винятком непрямих податків (податку на додану вартість, акцизного збору тощо). Продукція визначається реалізованою після оформлення документів незалежно від надходження платежів за неї.

Операційні витрати з реалізованої продукції (робіт, послуг) - витрати (у фактично діючих цінах), що пов'язані з виготовленням продукції (робіт, послуг),

реалізованої у звітному періоді. За економічними елементами поділяються на матеріальні витрати, вартість товарів та послуг, придбаних для перепродажу та реалізованих без додаткової обробки на даному підприємстві, амортизаційні відрахування, витрати на оплату праці, відрахування на соціальні заходи, інші операційні витрати.

Матеріальні витрати – вартість витрачених у виробництві сировини і основних матеріалів, напівфабрикатів та комплектуючих, виробів, палива і енергії, будівельних матеріалів, а також вартість виконаних для підприємства робіт, послуг виробничого та невиробничого характеру.

Вартість товарів та послуг, придбаних для перепродажу та реалізованих без додаткової обробки на даному підприємстві – собівартість придбаних для перепродажу товарів (послуг), вартість покупних матеріалів (електроенергії, газу, нафтопродуктів тощо), продуктів, комплектуючих, які реалізуються без додаткової (або без суттєвої) обробки на підприємстві.

Амортизаційні відрахування – суми нарахованої та відображеної в бухгалтерському обліку амортизації всіх основних засобів (включаючи житловий фонд), нематеріальних активів та інших необоротних матеріальних активів.

Витрати на оплату праці – заробітна плата за окладами, тарифами, премії, матеріальна допомога та заохочення, компенсаційні виплати, оплата відпусток та іншого невідпрацьованого часу, інші виплати на оплату праці.

Відрахування на соціальні заходи – відрахування, що здійснюються відповідно чинного законодавства, на пенсійне забезпечення, на соціальне страхування, страхові внески на випадок безробіття, відрахування на соціальне страхування персоналу підприємства, відрахування на інші соціальні заходи.

Інші операційні витрати – витрати операційної діяльності, що пов'язані з виробництвом продукції (робіт, послуг) і не увійшли до складу інших економічних елементів витрат, зокрема: витрати на відрядження в межах встановлених норм, вартість робіт, послуг сторонніх підприємств (зв'язку, транспорту, освіти, охорони здоров'я та ін.), плата за розрахунково-касове обслуговування, суми податків, зборів, втрати від псування цінностей, сума фінансових санкцій (штрафи, пені, неустойки), орендна плата тощо. Підприємства, що сплачують єдиний фіксований податок та торговий патент, включають їх до інших операційних витрат.

Операційні витрати на одиницю реалізованої продукції (робіт, послуг) – це відношення операційних витрат до обсягу реалізованої продукції (робіт, послуг) за цей період за діючими цінами.

Валові капітальні інвестиції – це сукупність витрат, здійснених у звітному році за рахунок усіх джерел фінансування і спрямованих на придбання, створення, відновлення основного капіталу. Валові капітальні інвестиції включають інвестиції в матеріальні та нематеріальні необоротні активи.

Витрати на інформатизацію включають витрати на програмне забезпечення та обчислювальну техніку, оплату послуг сторонніх підприємств у сфері інформатизації.

Дохід (виручка) від реалізації (товарів, робіт, послуг) - це загальний дохід (виручка) від реалізації продукції, товарів, робіт та послуг, тобто без вирахування наданих знижок, повернення проданих товарів та податків з продажу (податку на додану вартість, акцизного збору тощо).

Непрямі податки та інші вирахування з доходу відображають суми податку на додану вартість та акцизного збору, які включені до складу доходу від реалізації продукції, знижки, повернення товару та інші збори і податки, що підлягають вирахуванню з доходу.

Чистий дохід (виручка) від реалізації продукції (товарів, робіт, послуг) визначається шляхом вирахування з доходу (виручки) від реалізації продукції (товарів, робіт, послуг) відповідних податків, зборів, знижок тощо.

Інші операційні доходи - це сума інших доходів від операційної діяльності підприємства, крім доходу (виручки) від реалізації продукції (товарів, робіт, послуг): дохід від операційної оренди активів; дохід від операційних курсових різниць; відшкодувань раніше списаних активів; дохід від реалізації оборотних активів (крім фінансових інвестицій) тощо.

Прибуток (збиток) від операційної діяльності визначається як алгебраїчна сума чистого доходу та інших операційних доходів за вирахуванням операційних витрат.

Інші звичайні доходи - це дивіденди, відсотки, доходи від участі в капіталі та інші доходи, отримані від фінансових інвестицій; дохід від реалізації фінансових інвестицій, необоротних активів і майнових комплексів; дохід від неопераційних курсових різниць; інші доходи, які виникають у процесі звичайної діяльності, але не пов'язані з операційною діяльністю підприємства.

Інші звичайні витрати - витрати на сплату відсотків та інші витрати підприємства, пов'язані із залученням позикового капіталу; втрати від участі в капіталі; собівартість реалізації фінансових інвестицій, необоротних активів, майнових комплексів; втрати від неопераційних курсових різниць; втрати від уцінки фінансових інвестицій та необоротних активів; інші витрати, які виникають у процесі звичайної діяльності (крім фінансових витрат), але не пов'язані з операційною діяльністю підприємства.

Надзвичайні витрати і надзвичайні доходи відображаються відповідно: втрати від надзвичайних подій (стихійного лиха, пожеж, техногенних аварій тощо), включаючи затрати на запобігання виникненню втрат від стихійного лиха та техногенних аварій; суми страхового відшкодування та покриття втрат від надзвичайних ситуацій за рахунок інших джерел; доходи або втрати від інших подій та операцій, які відповідають визначенню надзвичайних подій.

Фінансовий результат від звичайної діяльності до оподаткування відповідно до Положень (стандартів) бухгалтерського обліку визначається як сума прибутку (збитку) підприємств від операційної діяльності, фінансових та інших доходів (прибутків), фінансових та інших витрат (збитків).

Чистий прибуток (збиток) розраховується як алгебраїчна сума прибутку (збитку) від звичайної діяльності, надзвичайного прибутку, надзвичайного збитку за вирахуванням податку з прибутку.

Рівень рентабельності операційної діяльності розраховується як відношення фінансового результату від операційної діяльності до витрат операційної діяльності (виключаючи собівартість реалізованих товарів).

Кількість збиткових підприємств визначається, виходячи із фінансового результату від звичайної діяльності до оподаткування.

Головне управління статистики у Львівській області

**Малі підприємства Львівщини
статистичний збірник**

Відповідальна за випуск: Н. І. Мироненко

Комп'ютерна верстка: Т. Л. Макар

Підписано до друку 11.11.2011. Формат 60x84/8
Папір офсетний. Гарнітура Times New Roman.
Тираж 11 прим.