

Державний комітет статистики України
Головне управління статистики у Львівській області

ТОРГІВЛЯ
ЛЬВІВСЬКОЇ ОБЛАСТІ
у 2010 році

СТАТИСТИЧНИЙ ЗБІРНИК

Львів - 2011

Головне управління статистики у Львівській області

Статистичний збірник

Торгівля Львівської області

Статистичний збірник підготовлений **відділом статистики торгівлі**

за участю відділів:

- *статистики будівництва та інвестицій*
- *статистики праці*
- *статистики цін*
- *аналізу, зведених робіт та показників національних рахунків*
- *статистики фінансів*
- *структурної статистики*

Загальне керівництво **М.М. Кармазин**

- пр. В.Чорновола, 4, м. Львів, 79058, Україна
- тел. (032) 258-59-64, факс: (032) 258-59-17
- електронна пошта: ve@stat.lviv.ua
- веб-сайт: www.stat.lviv.ua

Розповсюдження статистичних видань:

пр. В.Чорновола, 4, кім.20, м. Львів, 79058, Україна
тел. (032) 258-59-11

© Головне управління статистики у Львівській області, 2011
Некомерційне тиражування і поширення дозволяється із посиланням на джерело

ПЕРЕДМОВА

Статистичний збірник “Торгівля Львівської області у 2010 році” є найбільш повним виданням, що містить інформацію, яка відображає процеси, що відбуваються у внутрішній та зовнішній торгівлі Львівської області.

Статистичний збірник підготовлений на основі даних, отриманих органами державної статистики від підприємств, що здійснюють оптову, біржову, роздрібну торгівлю та ресторанне господарство, шляхом проведення суцільних статистичних обстежень, вибіркового обстеження, а також інформації інших міністерств та відомств.

Збірник містить 5 розділів: “Основні економічні показники за видами економічної діяльності”, “Роздрібна торгівля та ресторанне господарство”, “Оптова та біржова торгівля”, “Зовнішня торгівля товарами”, “Міжрегіональні порівняння”.

У першому розділі публікуються основні економічні показники за видами економічної діяльності, що дозволяє провести співставлення стану виду діяльності “Оптова та роздрібна торгівля; ремонт автомобілів, побутових виробів та предметів особистого вжитку” з іншими видами економічної діяльності.

Інформація про стан споживчого ринку Львівської області і динаміку його розвитку представлена у розділі “Роздрібна торгівля та ресторанне господарство”. Подаються обсяги роздрібно-товарообороту, відслідковується динаміка структури товарообороту і товарних запасів у розрізі товарних груп, товарообороту з розрахунку на одного мешканця, мережі роздрібно-торгівлі та ресторанного господарства.

У розділ, що містить інформацію про оптову торгівлю, ввійшли дані про оборот оптової торгівлі за видами діяльності та його структуру.

Розділ “Зовнішня торгівля” представлений інформацією про обсяг експорту та імпорту товарів. Інформація подається у розрізі країн світу, товарних груп та видів товарів. Товарообмін за товарними групами подається згідно з Українською класифікацією товарів зовнішньоекономічної діяльності (УКТ ЗЕД).

Для порівняння основні показники оптової, роздрібно-зовнішньої торгівлі та ресторанного господарства наведені за регіонами України.

Більшість показників подані за районами та містами Львівської області. У 2000 році показники Стрийського району включають дані м.Моршин, Миколаївського району – м.Новий Розділ.

Дані у грошовому виразі наводяться у фактичних цінах. Індеси фізичного обсягу товарообороту до попередніх років подаються за порівнянними цінами. Обсяги оптового товарообороту наведені у фактичних цінах без врахування ПДВ та акцизу.

Пояснення умовних знаків:

- тире (-) - явища не було;
крапки (...) - відомості відсутні;
нуль (0,0) - явище існує, але у величинах менших, ніж ті, що можуть бути виражені використаними в таблиці цифровими розрядами;
знак (x) - заповнення показника за характером побудови таблиці неможливе або недоцільне.

Пояснення найважливіших скорочень:

тис.	- тисяча	км	- кілометр
млн.	- мільйон	км ²	- квадратний кілометр
грн.	- гривня	га	- гектар
дол.	- долар США	шт.	- штук
мм	- міліметр	ц	- центнер
м	-метр	т	- тонна
м ²	- квадратний метр	л	- літр
пог.м	- погонний метр	дал	- декалітр
м ³	- кубічний метр	%	- відсотків

Сума складових та підсумкових даних по рядках і колонках в окремих таблицях можуть мати незначні розбіжності за рахунок округлення.

ЗМІСТ

ПЕРЕДМОВА.....	3
ЗМІСТ	5
АНАЛІТИЧНА ДОВІДКА	9
1. ОСНОВНІ ЕКОНОМІЧНІ ПОКАЗНИКИ ЗА ВИДАМИ ЕКОНОМІЧНОЇ ДІЯЛЬНОСТІ	13
1.1. Валова додана вартість за видами економічної діяльності.....	14
1.2. Структура валової доданої вартості за видами економічної діяльності.....	14
1.3. Індекси фізичного обсягу валової доданої вартості за видами економічної діяльності.....	15
1.4. Фінансовий результат від звичайної діяльності до оподаткування за видами економічної діяльності	15
1.5. Збиткові підприємства за видами економічної діяльності	16
1.6. Рентабельність операційної діяльності за видами економічної діяльності	17
1.7. Оборотні активи за видами економічної діяльності.....	17
1.8. Структура операційних витрат та операційні витрати на одиницю реалізованої продукції (робіт, послуг) за видами економічної діяльності у 2010 році	18
1.9. Дебіторська та кредиторська заборгованість за видами економічної діяльності.....	19
1.10. Основні засоби за видами економічної діяльності.....	20
1.11. Стан основних засобів за видами економічної діяльності.....	21
1.12. Інвестиції в основний капітал за видами економічної діяльності	22
1.13. Індекси інвестицій в основний капітал за видами економічної діяльності	23
1.14. Прямі іноземні інвестиції в область за видами економічної діяльності	24
1.15. Надходження прямих іноземних інвестицій в область за видами економічної діяльності.....	25
1.16. Кількість суб'єктів ЄДРПОУ за видами економічної діяльності	26
1.17. Кількість фізичних осіб–суб'єктів підприємницької діяльності за видами економічної діяльності.....	27
1.18. Середньорічна кількість найманих працівників за видами економічної діяльності.....	28
1.19. Середньомісячна номінальна заробітна плата найманих працівників за видами економічної діяльності.....	28
2. РОЗДРІБНА ТОРГІВЛЯ ТА РЕСТОРАННЕ ГОСПОДАРСТВО.....	29
2.1. ОБОРОТ РОЗДРІБНОЇ ТОРГІВЛІ ТА РЕСТОРАННОГО ГОСПОДАРСТВА.....	30
2.1.1. Оборот роздрібної торгівлі та ресторанного господарства	30
2.1.2. Структура обороту роздрібної торгівлі (графік).....	30
2.1.3. Оборот роздрібної торгівлі у містах та районах	31
2.2. РОЗДРІБНИЙ ТОВАРООБОРОТ ПІДПРИЄМСТВ	33
2.2.1. Основні показники роздрібного товарообороту підприємств.....	33
2.2.2. Динаміка роздрібного товарообороту підприємств у 2010 році	34
2.2.3. Зміни обсягу роздрібного товарообороту підприємств (графік).....	34
2.2.4. Роздрібний товарооборот підприємств за видами економічної діяльності	35

2.2.5. Роздрібний товарооборот підприємств у міських поселеннях і сільській місцевості.....	36
2.2.6. Роздрібний товарооборот підприємств у містах та районах	37
2.2.7. Товарооборот роздрібною торгівлі підприємств у містах та районах	38
2.2.8. Товарооборот ресторанного господарства підприємств у містах та районах ...	39
2.2.9. Індекси фізичного обсягу роздрібного товарообороту підприємств у містах та районах	40
2.2.10. Роздрібний товарооборот підприємств на одну особу у містах та районах	41
2.3. ТОВАРНА СТРУКТУРА РОЗДРІБНОГО ТОВАРООБОРОТУ І ТОВАРНИХ ЗАПАСІВ ПІДПРИЄМСТВ.....	42
2.3.1. Розподіл роздрібного товарообороту підприємств за товарами і товарними групами	42
2.3.2. Співвідношення продовольчих і непродовольчих товарів у роздрібному товарообороті підприємств (графік)	44
2.3.3. Товарна структура роздрібного товарообороту підприємств	45
2.3.4. Індекси фізичного обсягу роздрібного товарообороту підприємств (графік) ...	47
2.3.5. Індекси фізичного обсягу роздрібного товарообороту підприємств за товарами і товарними групами	48
2.3.6. Частка продажу товарів, вироблених на території України, у товарообороті роздрібною торгівлі підприємств.....	50
2.3.7. Продаж харчових продуктів у роздрібній торгівлі підприємств	53
2.3.8. Продаж алкогольних напоїв та тютюнових виробів	54
2.3.9. Реалізація світлих нафтопродуктів та газу через мережу автозаправних станцій підприємств	54
2.3.10. Продаж товарів тривалого користування у роздрібній торгівлі підприємств ..	55
2.3.11. Запаси товарів тривалого користування у роздрібній торгівлі підприємств...	55
2.3.12. Індекси роздрібних цін на споживчі товари.....	56
2.3.13. Розподіл товарних запасів у роздрібній торгівлі підприємств за товарами та товарними групами	58
2.3.14. Товарооборот ресторанного господарства підприємств.....	61
2.4. МЕРЕЖА РОЗДРІБНОЇ ТОРГІВЛІ ТА РЕСТОРАННОГО ГОСПОДАРСТВА ПІДПРИЄМСТВ	62
2.4.1. Кількість підприємств (юридичних осіб), що здійснюють роздрібну торгівлю та ресторанне господарство, за видами економічної діяльності	62
2.4.2. Групування підприємств роздрібною торгівлі та ресторанного господарства за кількістю працюючих	63
2.4.3. Мережа роздрібною торгівлі підприємств	64
2.4.4. Кількість об'єктів роздрібною торгівлі підприємств (графік)	65
2.4.5. Спеціалізація об'єктів роздрібною торгівлі підприємств.....	65
2.4.6. Розподіл крамниць підприємств за спеціалізацією (графік)	66
2.4.7. Кількість об'єктів роздрібною торгівлі підприємств у містах та районах.....	67
2.4.8. Кількість крамниць підприємств у містах та районах	68
2.4.9. Торгова площа крамниць у містах та районах	69
2.4.10. Кількість аптечних закладів, оптик та крамниць медтехніки	70
2.4.11. Мережа аптечних закладів підприємств (графік)	70

2.4.12. Забезпеченість населення торговою площею крамниць у містах та районах..	71
2.4.13. Мережа ресторанного господарства підприємств	72
2.4.14. Спеціалізація об'єктів ресторанного господарства підприємств.....	72
2.4.15. Кількість об'єктів ресторанного господарства підприємств у містах та районах.....	73
2.4.16. Наявність місць в об'єктах ресторанного господарства підприємств у містах та районах	74
2.4.17. Забезпеченість населення місцями в об'єктах ресторанного господарства підприємств у містах та районах	75
2.5. ТОРГОВА МЕРЕЖА НА РИНКАХ.....	76
2.5.1. Наявність і використання торгової мережі на ринках.....	76
2.5.2. Спеціалізація ринків	76
2.5.3. Кількість ринків у містах та районах	77
2.5.4. Наявність торгових місць на ринках у містах та районах	78
2.5.5. Площа ринків, відведена під торгівлю, у містах та районах	79
2.5.6. Торгова мережа на ринках у містах та районах	80
3. ОПТОВА ТА БІРЖОВА ТОРГІВЛЯ	81
3.1. Основні показники діяльності підприємств оптової торгівлі	82
3.2. Кількість підприємств оптової торгівлі за видами економічної діяльності.....	82
3.3. Оптовий товарооборот за видами економічної діяльності підприємств оптової торгівлі.....	84
3.4. Групування підприємств оптової торгівлі за кількістю працюючих.....	86
3.5. Оптовий товарооборот продовольчих товарів.....	86
3.6. Оптовий товарооборот непродовольчих товарів	88
3.7. Оптовий продаж окремих продовольчих товарів	90
3.8. Оптовий продаж окремих непродовольчих товарів	92
3.9. Товарні запаси на підприємствах оптової торгівлі.....	94
3.10. Складська мережа підприємств оптової торгівлі	97
3.11. Оптовий товарооборот у містах та районах	98
3.12. Окремі показники діяльності підприємств оптової торгівлі у містах та районах.....	99
3.13. Основні показники діяльності бірж	100
3.14. Обсяги пропозицій для продажу на біржах.....	101
3.15. Обсяги укладених угод на біржах	102
4. ЗОВНІШНЯ ТОРГІВЛЯ ТОВАРАМИ	103
4.1. Основні показники зовнішньої торгівлі товарами	104
4.2. Динаміка експорту товарів (графік).....	104
4.3. Динаміка імпорту товарів (графік).....	104
4.4. Обсяг експорту товарів за країнами світу	105
4.5. Обсяг імпорту товарів за країнами світу	107
4.6. Експорт товарів за товарними групами	109
4.7. Імпорт товарів за товарними групами	112
4.8. Основні статті товарообміну у 2010 році (графік)	115
4.9. Експорт окремих товарів.....	115

4.10. Імпорт окремих товарів	117
4.11. Обсяг експорту товарів у містах та районах	119
4.12. Обсяг імпорту товарів у містах та районах	120
5. МІЖРЕГІОНАЛЬНІ ПОРІВНЯННЯ	121
5.1. Обороти роздрібної торгівлі	122
5.2. Індекси фізичного обсягу обороту роздрібної торгівлі	123
5.3. Роздрібний товарооборот підприємств.....	124
5.4. Індекси фізичного обсягу роздрібного товарообороту підприємств.....	125
5.5. Роздрібний товарооборот підприємств на одну особу.....	126
5.6. Товарооборот ресторанного господарства підприємств.....	127
5.7. Мережа роздрібної торгівлі підприємств	128
5.8. Крамниці роздрібної торгівлі підприємств	129
5.9. Забезпеченість населення торговою площею крамниць	130
5.10. Мережа ресторанного господарства підприємств	131
5.11. Забезпеченість населення місцями в об'єктах ресторанного господарства.....	132
5.12. Мережа ринків з продажу споживчих товарів	133
5.13. Кількість підприємств оптової торгівлі та обсяги оптового товарообороту у 2010 році	134
5.14. Частка регіонів України у загальнодержавному обсязі зовнішньої торгівлі товарами.....	135
МЕТОДОЛОГІЧНІ ПОЯСНЕННЯ.....	136

1. Споживчий ринок Львівщини у 2010 році

Негативні процеси, спричинені фінансово-економічною кризою, мали суттєвий вплив на погіршення ситуації на споживчому ринку області. Після значного скорочення обороту роздрібною торгівлі у 2009р. (на 15,3%) у минулому році намітилась позитивна тенденція щодо стабілізації ситуації у роздрібній торгівлі області. Починаючи з травня 2010р., спостерігалось сповільнення темпів скорочення обороту роздрібною торгівлі, а з серпня – його приріст. Загалом у 2010р. було досягнуто зростання обороту роздрібною торгівлі на 5,2%, що на 20,5 в.п. більше аналогічного показника 2009р., а його обсяг становив 25,2 млрд.грн.

Зростанню показників обороту роздрібною торгівлі у 2010р. сприяли такі чинники як позитивна динаміка індексу реальної заробітної плати населення (на 8,1% більше рівня 2009р.), активізація комерційними банками програм кредитування (обсяг роздрібного продажу за договорами банківського кредиту зріс на 36,9%), а також низька порівняльна база 2009р. При цьому, незважаючи на позитивний приріст відносно 2009р., обсяг роздрібного товарообороту залишився нижче рівня докризового 2008р. на 10,9%.

Серед регіонів України за темпом зростання обороту роздрібною торгівлі область посіла 25-е місце, а за обсягом обороту у розрахунку на одну особу – 14-е (у 2009р. – 8-е та 12-е місця відповідно). Загалом в Україні оборот роздрібною торгівлі у 2010р. зріс на 9,8%.

Протягом 2010р. спостерігалась тенденція до збільшення продажу продовольчих товарів. Їх обсяг зріс, порівняно з 2009р., на 9%, а питома вага – на 1 в.п. до 43,5%.

При зростанні цін на 20,5% продаж продовольчих товарів населенню через торгову мережу області зріс відносно 2009р. на 1,6% і становив 6 млрд.грн. У структурі роздрібного товарообороту підприємств переважали напої алкогольні (9,9%), вироби тютюнові (9,6%), м'ясопродукти (3,1%), молокопродукти (2,8%), вироби кондитерські та плодоовочева продукція (по 2,5%), вироби хлібобулочні (1,1%).

Обсяг продажу непродовольчих товарів у 2010р. зріс на 11,4% і становив 8,5 млрд.грн. Серед проданих через торгову мережу підприємств товарів непродовольчої групи найбільшу частку займали бензин моторний (13,6%), дизпаливо (9,1%), автомобілі та автотовари (5,9%), матеріали будівельні (5,4%), товари фармацевтичні (5,1%), прилади електропобутові (2,3%).

Оборот ресторанного господарства збільшився проти 2009р. за порівнянними цінами на 16,4% і становив 1086,5 млн.грн. Темп зростання обороту ресторанного господарства на Львівщині був значно вищим загальнодержавного показника, загалом в Україні він збільшився на 7,7%.

Частка Львівської області у товарообороті ресторанного господарства України становила 6,1% (у 2009р. – 5,7%).

У 2010р. оборот роздрібною торгівлі на одну особу становив 9904 грн. (14-е місце серед областей), що на 16,1% нижче середнього показника в державі.

Основну питому вагу в обороті роздрібною торгівлі Львівської області займає товарооборот підприємств та фізичних осіб-підприємців, що мають торгову мережу поза ринками. У 2010р. вони забезпечили 72,2% обороту роздрібною торгівлі, ринкова торгівля – 24,5%.

В області функціонує 136 ринків на 32,1 тис. торгових місць, з яких 21,9% відведено для реалізації сільськогосподарської продукції. За товарною спеціалізацією основними є змішані (42,6%) та непродовольчі (37,5%) ринки.

На початок 2011р. у власності юридичних осіб нараховувалось 4143 об'єкти роздрібної торгівлі, у тому числі 3186 крамниць з торговою площею 427 тис.м² та 957 кіосків та автозаправних станцій.

Торгова площа у розрахунку на одну крамницю у 2010р. становила 134 м² (у 2009р. – 124 м²), у тому числі у міських поселеннях – 165 м², у сільській місцевості – 58 м².

Упродовж 2010р. продовжувалась тенденція до скорочення мережі роздрібної торгівлі, яка належить юридичним особам. Так, порівняно з 1 січня 2010р. кількість об'єктів роздрібної торгівлі зменшилась на 138 одиниць (3,2%).

На 1 січня 2011р. на Львівщині діяв 1671 об'єкт ресторанного господарства, що належить юридичним особам на 98 тис. посадкових місць. Проти 1 січня 2010р. їх кількість зменшилась на 101 об'єкт (на 5,7%), кількість місць – на 6 тис. (на 5,9%).

2. Оптова торгівля

У 2010р. оптовий товарооборот (без ПДВ та акцизу) підприємств оптової торгівлі становив 23,9 млрд.грн. і збільшився проти 2009р. за фактичними цінами на 13,8%.

Провідне місце в структурі оптового товарообороту займають непродовольчі товари, частка оптового продажу яких збільшилась порівняно з 2009р. на 0,4 в.п. і становила 74,5%.

Підприємствами оптової торгівлі було реалізовано непродовольчих товарів на суму 17,8 млрд.грн. У товарній структурі оптового товарообороту непродовольчих товарів переважали газойлі – 12,7%, папір – 5,7%, бензин моторний – 4,5%, мило, добрива мінеральні та хімічні – 2,3%, детергенти і засоби для догляду – 2%.

Продовольчих товарів було реалізовано на суму 6,1 млрд.грн., що становить 25,5% обсягу оптового товарообороту. З них найбільше було реалізовано м'яса і м'ясопродуктів – 13,7%, тютюнових виробів – 12,9%, алкогольних напоїв – 9,7%, цукрових кондитерських та шоколадних виробів – 8,7%, олії – 5,9%, рибної продукції – 4,1%, молока і молокопродуктів – 3,2%.

Частка оптової торгівлі товарами, виробленими на території України, порівняно з попереднім роком зменшилась на 17,1 в.п. і становила 50,5% від загального обсягу продажу, зокрема, вітчизняні непродовольчі товари займали 46,2%, продовольчі – 63,1% (у 2009р. – 64,5% та 76,4% відповідно).

Значною ще залишається частка оптового товарообороту, що припадає на подальший перепродаж товарів іншим підприємствам оптової торгівлі. Протягом 2010р. із загального обсягу оптового товарообороту було реалізовано товарів іншим підприємствам оптової торгівлі для подальшого їх перепродажу на суму 9,1 млрд.грн., що складало 37,9% від оптового товарообороту (у 2009р. – 58,1%).

3. Діяльність бірж

Одним із елементів ринкової структури сучасної економіки є біржова торгівля. Станом на 1 січня 2011р. на території області практичну діяльність здійснювали 14 бірж, серед них 13 товарно-сировинних та 1 агропромислова. Статутний капітал бірж дорівнював 945,9 тис.грн.

Протягом 2010р. біржами області було проведено 289 торгів проти 255 у 2009р. Сума доходу по відсотках від угод склала 779,8 тис.грн. Внаслідок проведених торгів до бюджету відраховано 112,5 тис.грн.

У 2010р. на біржах області було укладено 5553 угоди, що на 57,7% менше, ніж у 2009р. Сума, на яку були укладені угоди, зменшилась на 88,4% і склала 55 млн.грн. Середня вартість однієї угоди – 9,9 тис.грн.

На біржових торгах для продажу було запропоновано товарів і послуг на суму 93,8 млн.грн, що на 80,9% менше, ніж у 2009р. Коефіцієнт ліквідності укладених угод (співвідношення обсягів укладених угод до обсягів пропозицій) на біржах області дорівнював 58,6%.

У структурі обсягів укладених угод найбільша частка (23,2%) припадала на операції з продукцією рослинництва. Питома вага операцій з транспортними засобами в загальному обсязі становила 22,7%, нерухомістю – 16,1%, лісоматеріалів – 12,3%.

4. Зовнішня торгівля товарами

У 2010р. експорт товарів з Львівської області становив 974,3 млн.дол., що на 22,7%, або на 180,3 млн.дол. більше, як у 2009р., і близько рівня 2008р. Імпорт в область склав понад 2 млрд.дол. – на 25% (або на 405,9 млн.дол.) більше, ніж у 2009р., але на 21% нижче рівня 2008р. Від'ємне сальдо зовнішньої торгівлі у 2010р. склало 1054,1 млн.дол. Порівняно з попереднім роком воно поглибилось на 27,2%.

За обсягом експорту товарів Львівщину випередили м. Київ, Донецька, Дніпропетровська, Луганська, Запорізька, Полтавська, Одеська, Миколаївська, Харківська, Київська та Закарпатська області. Львівська область залишилась на 12 позиції, а її частка в обсязі експорту України зменшилась на 0,1 в.п. і склала 1,9%.

За обсягом імпорту товарів у 2010р. Львівщина поступилась лише м.Києву, Дніпропетровській, Одеській, Донецькій та Київській областям. Питома вага Львівської області у загальнодержавному імпорті склала 3,3% проти 3,6% у 2009р.

Найпотужніші товарні потоки традиційно спрямовані у Європу і, переважно, у країни Євросоюзу. Саме вони є основними партнерами Львівщини в операціях з давальницькою сировиною, що суттєво впливає на експорт області.

Експорт у країни СНД склав 22,8% загальнообласного показника, а його вартість збільшилась на 21,3%.

Незважаючи на широку географію експорту області (95 країн), у 2010р. більше половини його обсягу (53,4%) здійснено у п'ять країн: Польщу, Німеччину, Російську Федерацію, Данію, Білорусь.

Серед товарів, які Львівщина експортувала у 2010р., переважали машини, устаткування, електротехнічне обладнання та їх частини, текстиль та текстильні вироби, деревина та вироби з неї, жири та олії, енергетичні матеріали, нафта і продукти її перегонки, переважно мазут.

Найбільшими експортерами товарів у 2010р. були ТзОВ «Леоні Ваерінг Системс УА ГМБХ», ПП «Торговий дім «Майола», ТзОВ «Кроно-Україна», ВАТ «Нафтопереробний комплекс – Галичина», ВАТ Стрийська швейна фабрика «Стрітекс», ВАТ «Іскра», ТзОВ «ОДВ–Електрик», Дочірнє підприємство «Датський Текстиль» компанії «ПВН Холдінг А/С» (Данія), ТзОВ «Мебель-Сервіс».

Середньомісячне значення імпорту товарів 2010р. (169,1 млн.дол.) було у 2,1 раза більшим, ніж у попередньому році. Якщо у 2009р. поріг у 100 тис.дол. було досягнуто лише один раз – у грудні, то у 2010р. це було мінімальне значення імпорту (у січні), а максимум у 218 млн.дол. зафіксовано у грудні.

Основними партнерами області при здійсненні імпорتنих операцій були країни Європи, які забезпечили 72% загальнообласного показника. На країни ЄС припало 71% імпорту області.

Імпорт з країн СНД склав 15,7% загальнообласного імпорту.

Серед 118 країн, звідки здійснювався імпорт товарів в область, найбільші обсяги припали на Польщу, Німеччину та Білорусь.

У загальному обсязі імпорту товарів переважали енергетичні матеріали, нафта та продукти її перегонки, механічне обладнання, машини та механізми, електротехнічне обладнання та їх частини, полімерні матеріали, пластмаси і каучук, недорогocінні метали і вироби з них, продукти рослинного походження, текстиль і текстильні вироби, продукція хімічної промисловості, живі тварини і продукти тваринництва.

Найбільшими імпортерами товарів у 2010р. виступали ПАТ «Концерн Галнафтогаз» та його Львівська філія, ПП «ОККО–Бізнес», які постачали бензин та дизпаливо (переважно з Білорусі (дизпаливо) та Польщі (високооктанові марки бензину), ТзОВ «Леоні Ваерінг Системс УА ГМБХ» (комплектуючі для блоків електрозапалювання для автомобілів, що декларовані як давальницька сировина, Німеччина, Польща), ТзОВ «Гал-Кат» (полімери та пластмаси, вироби з кольорових металів, країни постачальники – Польща та Чеська Республіка), ТзОВ «Тропiк» (плоди та цитрусові, Єгипет, Іспанія, Італія, Польща) та ТзОВ «Кроно–Україна» (фурнітура для виготовлення та ламінування ДСП плит, деревообробне обладнання, Польща).

Серед регіонів України негативний баланс зовнішньої торгівлі спостерігався у 14 регіонах, включаючи Львівську область. Від'ємне сальдо зовнішньої торгівлі товарами Львівщини у 2010р. становило понад 1 млрд.дол. (у 2009р. – 828,5 млн.дол.), і за абсолютним значенням від'ємного сальдо область посіла четверту позицію після м.Києва, Одеської та Київської областей.



Розділ 1

*Основні економічні
показники за видами
економічної діяльності*

1.1. Валова додана вартість за видами економічної діяльності

	2005	2007	2008	2009
	за фактичними цінами, млн.грн.			
Усього	15571	25619	32436	33576
Сільське господарство, мисливство, лісове господарство	2175	2653	3285	3104
Рибальство, рибництво	5	5	6	9
Промисловість	3468	5943	6869	6382
Будівництво	697	1551	1535	1257
<i>Оптова та роздрібна торгівля; ремонт автомобілів, побутових виробів та предметів особистого вжитку</i>	<i>1753</i>	<i>2975</i>	<i>4120</i>	<i>4348</i>
Діяльність готелів та ресторанів	103	311	434	370
Діяльність транспорту та зв'язку	2314	3573	4107	4645
Фінансова діяльність	670	1093	1768	2443
Операції з нерухомим майном, оренда, інжиніринг та надання послуг підприємцям	1083	2011	2777	2839
Державне управління	1001	1717	2542	2591
Освіта	1156	1862	2489	2847
Охорона здоров'я та соціальна допомога	832	1339	1727	2013
Надання комунальних та індивідуальних послуг; діяльність у сфері культури та спорту	314	586	777	728

1.2. Структура валової доданої вартості за видами економічної діяльності

	2005	2007	2008	2009
	до підсумку; відсотків			
Усього	100,0	100,0	100,0	100,0
Сільське господарство, мисливство, лісове господарство	14,0	10,4	10,1	9,3
Рибальство, рибництво	0,0	0,0	0,0	0,0
Промисловість	22,2	23,2	21,2	19,0
Будівництво	4,5	6,1	4,7	3,7
<i>Оптова та роздрібна торгівля; ремонт автомобілів, побутових виробів та предметів особистого вжитку</i>	<i>11,3</i>	<i>11,6</i>	<i>12,7</i>	<i>12,9</i>
Діяльність готелів та ресторанів	0,7	1,2	1,3	1,1
Діяльність транспорту та зв'язку	14,9	13,9	12,7	13,8
Фінансова діяльність	4,3	4,3	5,5	7,3
Операції з нерухомим майном, оренда, інжиніринг та надання послуг підприємцям	7,0	7,8	8,6	8,5
Державне управління	6,4	6,7	7,8	7,7
Освіта	7,4	7,3	7,7	8,5
Охорона здоров'я та соціальна допомога	5,3	5,2	5,3	6,0
Надання комунальних та індивідуальних послуг; діяльність у сфері культури та спорту	2,0	2,3	2,4	2,2

1.3. Індекси фізичного обсягу валової доданої вартості за видами економічної діяльності

	2005	2007	2008	2009
	до попереднього року; відсотків			
Усього	97,3	106,7	100,0	90,6
Сільське господарство, мисливство, лісове господарство	97,9	100,6	99,3	100,7
Рибальство, рибництво	125,0	100,0	100,0	116,7
Добувна промисловість	101,0	111,8	102,3	87,8
Переробна промисловість	88,7	112,2	98,4	84,5
Виробництво та розподілення електроенергії, газу та води	108,7	99,7	105,4	91,4
Будівництво	72,4	116,1	69,1	60,6
<i>Оптова та роздрібна торгівля; ремонт автомобілів, побутових виробів та предметів особистого вжитку</i>	87,7	104,3	103,0	85,9
Діяльність готелів та ресторанів	96,2	99,6	117,7	84,1
Діяльність транспорту та зв'язку	105,7	105,9	106,8	99,0
Фінансова діяльність	101,7	110,2	94,4	81,3
Операції з нерухомим майном, оренда, інжиніринг та надання послуг підприємцям	108,9	115,2	110,9	82,5
Державне управління	99,6	103,3	98,5	103,2
Освіта	100,0	99,4	99,1	100,8
Охорона здоров'я та надання соціальної допомоги	100,3	101,0	99,1	105,2
Надання комунальних та індивідуальних послуг; діяльність у сфері культури та спорту	133,7	114,9	105,3	76,2

1.4. Фінансовий результат від звичайної діяльності до оподаткування за видами економічної діяльності

	2005	2008	2009	2010 ¹
	млн. грн.			
Прибуток, збиток (-)²	1019,2	-2500,4	-2862,6	-219,5
Сільське господарство, мисливство, лісове господарство	70,8	77,7	17,9	399,4
Промисловість	164,8	-670,6	-582,2	-152,0
Будівництво	33,6	-46,2	-167,2	-156,3
<i>Оптова та роздрібна торгівля; ремонт автомобілів, побутових виробів та предметів особистого вжитку</i>	234,1	-1225,3	-183,5	286,3
Діяльність готелів та ресторанів	0,3	-101,9	-83,1	-65,5
Діяльність транспорту та зв'язку	400,4	-30,1	297,2	366,2
Фінансова діяльність	52,3	-84,7	-1385,2	-500,7
Операції з нерухомим майном, оренда, інжиніринг та надання послуг підприємцям	25,9	-464,9	-759,0	-360,3
Освіта	1,6	3,8	1,7	2,3
Охорона здоров'я та надання соціальної допомоги	17,5	32,0	45,5	45,3
Надання комунальних та індивідуальних послуг; діяльність у сфері культури та спорту	15,4	8,8	-63,8	-84,7

¹ Без урахування зміни підприємствами основного виду діяльності у 2010р.

² Без бюджетних установ, з урахуванням банків.

1.5. Збиткові підприємства за видами економічної діяльності

	2005	2008	2009	2010 ¹
	відсотків			
Частка збиткових підприємств				
Усього²	34,8	35,0	38,2	38,3
Сільське господарство, мисливство, лісове господарство	40,8	25,7	28,3	26,2
Промисловість	38,3	38,5	37,8	38,8
Будівництво	34,4	34,4	44,1	42,8
<i>Оптова та роздрібна торгівля; ремонт автомобілів, побутових виробів та предметів особистого вжитку</i>	29,1	31,2	33,3	33,6
Діяльність готелів та ресторанів	42,5	40,4	44,2	45,8
Діяльність транспорту та зв'язку	39,5	36,8	41,2	40,8
Фінансова діяльність	30,6	27,9	35,2	33,3
Операції з нерухомим майном, оренда, інжиніринг та надання послуг підприємцям	37,3	39,0	42,5	41,9
Освіта	30,6	17,2	33,1	32,7
Охорона здоров'я та надання соціальної допомоги	35,3	35,9	39,8	44,1
Надання комунальних та індивідуальних послуг; діяльність у сфері культури та спорту	38,5	34,9	41,3	42,9
Сума збитків збиткових підприємств				
Усього²	891,4	5345,7	5825,2	3988,4
Сільське господарство, мисливство, лісове господарство	27,6	299,7	287,1	104,6
Промисловість	425,4	1668,7	1653,4	1296,3
Будівництво	62,3	291,3	285,7	300,6
<i>Оптова та роздрібна торгівля; ремонт автомобілів, побутових виробів та предметів особистого вжитку</i>	200,3	1695,8	806,5	667,7
Діяльність транспорту та зв'язку	49,0	288,3	164,2	190,5
Фінансова діяльність	5,8	196,0	1417,4	541,4
Операції з нерухомим майном, оренда, інжиніринг та надання послуг підприємцям	67,2	699,3	1014,8	687,8
Освіта	0,9	1,1	1,4	1,1
Охорона здоров'я та надання соціальної допомоги	19,6	10,9	25,1	21,6
Надання комунальних та індивідуальних послуг; діяль- ність у сфері культури та спорту	21,8	73,9	74,8	94,1

¹Див. виноску 1 до табл.1.4.²Див. виноску 2 до табл.1.4.

1.6. Рентабельність операційної діяльності за видами економічної діяльності

	2005	2008	2009	2010 ¹
	відсотків			
Усього²	4,7	1,3	1,7	3,2
Сільське господарство, мисливство, лісове господарство	11,1	3,7	4,6	17,4
Промисловість	1,7	2,1	1,9	1,5
Будівництво	2,1	1,3	-2,0	-0,9
<i>Оптова та роздрібна торгівля; ремонт автомобілів, побутових виробів та предметів особистого вжитку</i>	17,0	2,7	8,6	11,8
Діяльність готелів та ресторанів	1,9	-14,4	-13,8	-6,1
Діяльність транспорту та зв'язку	9,8	1,5	6,4	6,1
Операції з нерухомим майном, оренда, інжиніринг та надання послуг підприємцям	4,6	-6,7	-9,8	-2,4
Освіта	5,3	6,5	3,0	3,3
Охорона здоров'я та надання соціальної допомоги	7,8	6,9	8,8	10,2
Надання комунальних та індивідуальних послуг; діяльність у сфері культури та спорту	6,0	3,5	-11,5	-15,8

¹Див. виноску 1 до табл.1.4.

²Без урахування банків і бюджетних установ.

1.7. Оборотні активи за видами економічної діяльності

	Усі оборотні активи			У тому числі в запасах товарно-матеріальних цінностей		
	2008	2009	2010 ¹	2008	2009	2010 ¹
	на кінець року; млн. грн.					
Усього²	41013,3	46659,9	47024,0	10583,9	10932,2	11364,6
Сільське господарство, мисливство, лісове господарство	1798,2	2169,5	2885,5	644,6	692,1	819,4
Промисловість	14843,5	18460,9	17126,2	4243,2	4454,9	4377,0
Будівництво	2947,8	3017,6	3085,1	771,9	812,6	786,9
<i>Оптова та роздрібна торгівля; ремонт автомобілів, побутових виробів та предметів особистого вжитку</i>	14719,0	14405,9	13775,1	3696,5	3752,6	3966,6
Діяльність готелів та ресторанів	254,6	216,5	249,0	57,5	55,2	79,7
Діяльність транспорту та зв'язку	1440,9	2036,8	2441,9	412,4	401,6	530,5
Операції з нерухомим майном, оренда, інжиніринг та надання послуг підприємцям	3877,6	5281,1	6084,1	650,6	650,5	691,8
Освіта	12,4	14,7	12,2	1,1	1,0	1,0
Охорона здоров'я та надання соціальної допомоги	220,3	155,5	264,4	69,6	62,0	62,8
Надання комунальних та індивідуальних послуг; діяльність у сфері культури та спорту	160,8	175,6	316,6	18,5	22,0	26,4

¹Див. виноску 1 до табл.1.4.

²Див. виноску 2 до табл.1.6.

1.8. Структура операційних витрат та операційні витрати на одиницю реалізованої продукції (робіт, послуг) за видами економічної діяльності у 2010 році

	Матеріальні витрати	Вартість товарів та послуг, придбаних для перепродажу без додаткової обробки	Амортизація	Витрати на оплату праці	Відрахування на соціальні заходи	Інші операційні витрати	Операційні витрати на 1 гривню реалізованої продукції
							коп.
відсотків							
Усього¹	28,8	47,7	3,7	8,6	3,2	8,0	98,3
Сільське господарство, мисливство, лісове господарство	65,0	0,0	7,5	12,1	4,2	11,2	82,5
Промисловість	65,2	7,3	4,8	11,6	4,4	6,7	99,8
Будівництво	73,6	0,0	2,7	10,0	3,7	10,0	96,0
<i>Оптова та роздрібна торгівля; ремонт автомобілів, побутових виробів та предметів особистого вжитку</i>	<i>1,1</i>	<i>90,6</i>	<i>0,6</i>	<i>2,1</i>	<i>0,7</i>	<i>4,9</i>	<i>99,5</i>
Діяльність готелів та ресторанів	21,1	18,2	6,9	18,8	6,2	28,8	115,5
Діяльність транспорту та зв'язку	31,1	4,3	13,3	26,3	9,9	15,1	92,9
Операції нерухомим майном, оренда, інжиніринг та надання послуг підприємцям	18,1	20,9	9,2	17,0	5,7	29,1	93,1
Освіта	13,9	0,0	3,7	47,1	17,1	18,2	116,2
Охорона здоров'я та надання соціальної допомоги	39,7	0,0	8,1	25,2	8,8	18,2	88,2
Надання комунальних та індивідуальних послуг; діяльність у сфері культури та спорту	27,3	0,0	10,2	30,1	10,3	22,1	119,2

¹Див. виноску 2 до табл.1.6.

1.9. Дебіторська та кредиторська заборгованість за видами економічної діяльності

	2005	2008	2009	2010 ¹
	на кінець року; млн. грн.			
Дебіторська заборгованість				
Усього²	10149,2	25658,5	30486,2	30637,3
Сільське господарство, мисливство, лісове господарство	174,7	1017,2	1377,2	1929,6
Промисловість	4145,5	9322,4	12263,7	11391,9
Будівництво	559,7	1746,8	1833,4	1711,7
<i>Оптова та роздрібна торгівля; ремонт автомобілів, побутових виробів та предметів особистого вжитку</i>	4373,8	9709,4	9041,7	8529,3
Діяльність готелів та ресторанів	25,2	161,0	127,0	128,1
Діяльність транспорту та зв'язку	229,5	778,3	1389,9	1649,9
Операції з нерухомим майном, оренда, інжиніринг та надання послуг підприємцям	394,3	2243,3	3823,6	4440,1
Освіта	4,7	4,6	6,1	5,0
Охорона здоров'я та надання соціальної допомоги	47,0	101,5	52,0	162,0
Надання комунальних та індивідуальних послуг; діяльність у сфері культури та спорту	65,9	113,4	118,3	133,6
Кредиторська заборгованість				
Усього²	14556,4	31741,4	39455,6	36961,4
Сільське господарство, мисливство, лісове господарство	280,0	644,7	855,8	1157,6
Промисловість	5806,8	11243,9	16237,7	15430,3
Будівництво	873,9	2265,9	2542,3	2303,2
<i>Оптова та роздрібна торгівля; ремонт автомобілів, побутових виробів та предметів особистого вжитку</i>	5738,4	12391,9	12343,0	11190,9
Діяльність готелів та ресторанів	47,6	196,0	232,5	284,6
Діяльність транспорту та зв'язку	765,8	1192,6	1397,0	1407,2
Операції з нерухомим майном, оренда, інжиніринг та надання послуг підприємцям	725,5	3247,2	5256,8	4551,1
Освіта	14,6	10,9	11,9	9,1
Охорона здоров'я та надання соціальної допомоги	69,7	170,1	228,2	255,8
Надання комунальних та індивідуальних послуг; діяльність у сфері культури та спорту	93,9	187,5	176,1	150,2

¹Див. виноску 1 до табл.1.4.²Див. виноску 2 до табл.1.6.

1.10. Основні засоби за видами економічної діяльності

	2005	2007	2008	2009	2010
	за первісною вартістю на кінець року; млн. грн.				
Усього¹	59232,3	82016,9	102941,6	152119,7	199025,2
Сільське господарство, мисливство, лісове господарство	2479,1	2375,8	3150,4	3375,9	2813,7
Рибальство, рибництво	19,8	25,2	25,5	25,5	25,5
Промисловість	17211,7	19136,6	22024,5	27858,5	29642,0
Будівництво	983,2	1424,9	1706,2	1771,6	1834,4
<i>Оптова та роздрібна торгівля; ремонт автомобілів, побутових виробів та предметів особистого вжитку</i>	<i>2121,8</i>	<i>3439,9</i>	<i>4806,7</i>	<i>4414,4</i>	<i>4764,3</i>
Діяльність готелів та ресторанів	309,1	1172,1	1429,7	1736,7	1823,6
Діяльність транспорту та зв'язку	9995,8	18216,9	24744,1	57633,7	105601,9
Фінансова діяльність	850,7	1774,5	1881,0	2156,6	2412,9
Операції з нерухомим майном, оренда, інжині- ринг та надання послуг підприємцям	16628,9	23593,8	30259,2	37968,1	32214,2
Державне управління	1405,2	1333,5	1597,2	1696,1	1720,0
Освіта	2749,1	2981,6	3359,9	3821,0	4058,5
Охорона здоров'я та надання соціальної допомоги	1960,8	2533,3	2807,6	3199,5	3972,2
Надання комунальних та індивідуальних послуг; діяльність у сфері культури та спорту	901,5	1856,1	2228,4	2540,7	2619,0

¹Включаючи вартість земельних ділянок та інвестиційної нерухомості, не розподілену за видами економічної діяльності.

1.11. Стан основних засобів за видами економічної діяльності

	Рівень зносу			Введено в дію нових основних засобів			Коефіцієнт оновлення		
	2005	2009	2010	2005	2009	2010	2005	2009	2010
	відсотків			млн.грн.			відсотків		
Усього	46,7	60,9	72,0	2973,7¹	4170,6	6097,7¹	5,2¹	2,8	3,1¹
Сільське господарство, мисливство, лісове господарство	58,9	33,7	45,2	144,1	208,9	216,0	5,8	6,2	7,7
Рибальство, рибництво	56,8	54,4	57,4	0,7	0,3	0,2	3,7	1,2	0,6
Промисловість	56,5	59,5	59,5	852,1	1261,3	1703,8	5,0	4,5	5,7
Будівництво	44,8	48,8	48,6	101,1	106,6	148,2	10,3	6,0	8,1
Оптова та роздрібна торгівля; ремонт автомобілів, побутових виробів та предметів особистого вжитку	25,5	28,7	31,6	361,6	382,3	575,2	17,0	8,7	12,1
Діяльність готелів та ресторанів	37,5	42,8	44,1	24,7	35,5	40,8	8,0	2,0	2,2
Діяльність транспорту та зв'язку	43,9	82,5	90,1	630,0	765,6	854,9	6,3	1,3	0,8
Фінансова діяльність	46,5	32,9	42,4	104,6	65,5	258,0	12,3	3,0	10,7
Операції з нерухомим майном, оренда, інжиніринг та надання послуг підприємцям	37,8	41,7	47,1	314,0	807,9	248,9	1,9	2,1	0,8
Державне управління	58,0	51,7	53,3	64,5	88,0	67,0	4,6	5,2	3,9
Освіта	48,7	57,4	59,1	57,8	148,2	121,0	2,1	3,9	3,0
Охорона здоров'я та надання соціальної допомоги	47,6	54,6	54,7	293,8	127,6	345,7	15,0	4,0	8,7
Надання комунальних та індивідуальних послуг; діяльність у сфері культури та спорту	49,0	47,4	50,2	24,7	87,2	112,1	2,7	3,4	4,3

¹Включаючи вартість інвестиційної нерухомості, не розподілену за видами економічної діяльності.

1.12. Інвестиції в основний капітал за видами економічної діяльності

	2005	2007	2008	2009	2010	
	млн.грн.					до під- сумку; відсотків
Усього	4681,7	8287,3	10799,3	6707,6	9123,1	100,0
Сільське господарство, мисливство, лісове господарство	82,5	235,9	570,4	332,6	450,1	4,9
Рибальство, рибництво	0,8	2,5	0,8	0,3	0,2	0,0
Промисловість	1440,9	2233,7	2935,8	1733,4	2093,3	23,0
Будівництво	127,2	217,7	263,8	61,9	140,4	1,5
<i>Оптова та роздрібна торгівля; ремонт автомобілів, побутових виробів та предметів особистого вжитку</i>	676,2	1262,6	1747,6	1389,7	861,9	9,5
Діяльність готелів та ресторанів	48,8	95,1	210,6	124,1	171,9	1,9
Діяльність транспорту та зв'язку	1235,7	1928,6	1931,4	1412,4	2378,2	26,1
Фінансова діяльність	82,8	150,6	189,0	74,7	172,0	1,9
Операції з нерухомим майном, оренда, інжиніринг та надання послуг підприємцям	609,5	1621,5	2126,8	984,3	1945,4	21,3
Державне управління	19,0	59,6	70,7	29,3	31,0	0,3
Освіта	71,5	100,2	175,2	113,9	129,0	1,4
Охорона здоров'я та надання соціальної допомоги	193,7	221,1	314,0	258,1	172,3	1,9
Надання комунальних та індивідуальних послуг; діяльність у сфері культури та спорту	92,1	158,1	262,7	192,9	577,4	6,3

1.13. Індекси інвестицій в основний капітал за видами економічної діяльності

	2005	2007	2008	2009	2010	
	відсотків до					
	попереднього року					2000
Усього	107,6	123,2	101,0	55,3	119,0	236,3
Сільське господарство, мисливство, лісове господарство	152,3	228,6	198,0	49,9	118,5	707,5
Рибальство, рибництво	78,2	190,9	31,8	37,3	60,3	524,8
Промисловість	116,7	121,2	103,2	53,3	106,6	155,7
Будівництво	100,6	126,4	101,8	21,1	205,5	96,7
<i>Оптова та роздрібна торгівля; ремонт автомобілів, побуто- вих виробів та предметів особистого вжитку</i>	168,3	119,2	102,2	71,9	54,5	334,2
Діяльність готелів та ресторанів	271,9	78,7	158,8	53,4	122,4	662,2
Діяльність транспорту та зв'язку	98,1	123,6	80,5	62,5	146,0	268,2
Фінансова діяльність	111,8	144,8	105,9	35,6	196,2	195,9
Операції з нерухомим майном, оренда, інжиніринг та надання послуг підприємцям	89,1	126,6	96,6	41,4	174,6	264,7
Державне управління	36,1	131,6	87,3	37,9	92,0	88,3
Освіта	63,4	100,1	128,4	57,9	102,6	233,2
Охорона здоров'я та надання соціальної допомоги	74,3	105,6	116,9	74,9	60,6	127,7
Надання комунальних та індивідуальних послуг; діяльність у сфері культури та спорту	150,8	112,2	124,1	67,0	264,6	1060,1

1.14. Прямі іноземні інвестиції в область за видами економічної діяльності

	2005	2007	2008	2009	2010	2011 ¹
	на початок року; тис.дол. США					
Усього	358207,4	515032,4	838492,3	957985,5	1198604,5	1273842,5
Сільське господарство, мисливство, лісове господарство	438,4	1652,6	31782,8	91482,0	121404,4	116593,6
Промисловість	227261,9	284848,8	325002,6	391681,0	353452,7	364158,4
Будівництво	3535,9	6346,3	8559,3	8530,7	9837,3	10046,8
<i>Оптова та роздрібна торгівля; ремонт автомобілів, побутових виробів та предметів особистого вжитку</i>	<i>22113,1</i>	<i>62897,8</i>	<i>81008,1</i>	<i>73693,4</i>	<i>86369,0</i>	<i>94816,9</i>
Діяльність готелів та ресторанів	3546,8	8421,8	9058,1	11800,9	11723,2	13616,9
Діяльність транспорту та зв'язку	23023,6	24301,3	39138,5	49045,2	70006,4	66187,4
Фінансова діяльність	42825,9	67757,4	239784,4	232427,9	367468,8	426618,8
Операції з нерухомим майном, оренда, інжиніринг та надання послуг підприємцям	14976,5	40386,0	87439,4	84472,4	161059,4	162800,4
Освіта	511,3	494,1	564,4	588,2	66,6	76,0
Охорона здоров'я та надання соціальної допомоги	16640,7	11479,7	11384,5	10978,1	11561,4	12242,1
Надання комунальних та індивідуальних послуг; діяльність у сфері культури та спорту	3156,5	6273,6	4584,6	3105,0	5472,6	6511,2

¹Попередні дані.

1.15. Надходження прямих іноземних інвестицій в область за видами економічної діяльності

	2005	2007	2008	2009	2010
	за рік, тис.дол. США				
Усього	47911,4	344833,7	319134,9	234898,5	120486,3
Сільське господарство, мисливство, лісове господарство	188,4	29934,4	77623,2	21720,4	560,4
Промисловість	28743,3	39685,7	78040,2	40503,7	23999,5
Будівництво	2188,4	1457,9	16466,5	333,4	720,6
<i>Оптова та роздрібна торгівля; ремонт автомобілів, побутових виробів та предметів особистого вжитку</i>	3725,9	18890,5	39239,2	4147,7	14262,7
Діяльність готелів та ресторанів	304,5	1723,4	720,0	72,1	2232,3
Діяльність транспорту та зв'язку	4752,2	14572,8	7530,8	25625,5	3133,6
Фінансова діяльність	2978,9	205906,9	56283,1	133890,8	66393,6
Операції з нерухомим майном, оренда, інжиніринг та надання послуг підприємцям	3779,3	29729,0	41648,1	5518,5	6029,3
Освіта	–	13,1	–	–	13,6
Охорона здоров'я та надан- ня соціальної допомоги	606,0	2753,2	392,7	250,0	1323,1
Надання комунальних та індивідуальних послуг; діяльність у сфері культури та спорту	644,3	166,8	1191,1	2836,4	1817,6

1.16. Кількість суб'єктів ЄДРПОУ за видами економічної діяльності

	2000	2007	2008	2009	2010	
	на кінець року; одиниць					до під- сумку, відсотків
Усього	44997	60364	62115	63999	65668	100
Сільське господарство, мисливство, лісове господарство	2674	3144	3169	3179	3143	4,8
Рибальство, рибництво	52	100	103	105	106	0,2
Добувна промисловість	64	106	131	140	143	0,2
Переробна промисловість	5088	6931	6913	6894	6965	10,6
Виробництво та розподілення електроенергії, газу та води	143	184	178	182	173	0,3
Будівництво	1842	3460	3643	3690	3717	5,7
<i>Оптова та роздрібна торгівля; ремонт автомобілів, побутових виробів та предметів особистого вжитку</i>	<i>10424</i>	<i>13456</i>	<i>13680</i>	<i>13867</i>	<i>14164</i>	<i>21,6</i>
<i>оптова та роздрібна торгівля автомобілями та мотоцикла- ми, їх технічне обслуговування та ремонт</i>	<i>747</i>	<i>1034</i>	<i>1059</i>	<i>1069</i>	<i>1087</i>	<i>1,7</i>
<i>оптова торгівля і посередництво в оптовій торгівлі</i>	<i>4409</i>	<i>6978</i>	<i>7263</i>	<i>7457</i>	<i>7748</i>	<i>11,8</i>
<i>роздрібна торгівля; ремонт побутових виробів та предметів особистого вжитку</i>	<i>5268</i>	<i>5444</i>	<i>5358</i>	<i>5341</i>	<i>5329</i>	<i>8,1</i>
Діяльність готелів та ресторанів	1720	2036	2041	2059	2067	3,1
Діяльність транспорту та зв'язку	1224	2026	2062	2107	2205	3,4
Фінансова діяльність	560	811	862	841	832	1,3
Операції з нерухомим майном, оренда, інжиніринг та надання послуг підприємцям	3634	6333	6947	7391	7815	11,9
Державне управління	1553	2617	2653	2684	2658	4,0
Освіта	2186	2481	2576	2668	2693	4,1
Охорона здоров'я та надання соціальної допомоги	1143	1883	1953	2320	2445	3,7
Надання комунальних та індивідуальних послуг; діяль- ність у сфері культури та спорту	5650	9095	9592	10348	11087	16,9

1.17. Кількість фізичних осіб-суб'єктів підприємницької діяльності за видами економічної діяльності¹

	2005	2007	2008	2009	2010	
	на кінець року; одиниць					до під- сумку, відсотків
Усього	79434	95483	108071	115241	121333	100
Сільське господарство, мисливство та лісове господарство	879	932	1451	1403	1055	0,9
Рибальство, рибництво	92	127	163	162	108	0,1
Промисловість	3727	3014	6259	6676	5703	4,7
Будівництво	856	1337	2350	2393	1751	1,5
<i>Оптова та роздрібна торгівля; ремонт автомобілів, побутових виробів та предметів особистого вжитку</i>	53904	65789	67941	73795	59793	49,3
Діяльність готелів та ресторанів	1216	1327	2694	2977	2763	2,3
Діяльність транспорту і зв'язку	5159	4850	7664	7891	6228	5,1
Фінансова діяльність	320	415	762	813	645	0,5
Операції з нерухомим майном, оренда, інжиніринг та надання послуг підприємцям	3221	2573	9500	11198	11145	9,2
Освіта	54	77	135	165	154	0,1
Охорона здоров'я та надання соціальна допомога	611	677	1077	1174	1106	0,9
Надання комунальних та індивідуальних послуг, діяльність у сфері культури та спорту	4779	3170	5379	5509	4513	3,7
Вид діяльності не визначений	4616	11194	2692	1080	26361	21,7

¹ Джерело: Державна податкова адміністрація у Львівській області.

1.18. Середньорічна кількість найманих працівників за видами економічної діяльності

	2005	2007	2008	2009	2010
	осіб				
Усього	581290	585942	589382	556535	554719
Сільське господарство, мисливство, лісове господарство	29509	21222	18807	16396	12058
Рибальство, рибництво	520	476	413	413	408
Промисловість	145480	137816	135574	126200	12953
Будівництво	26432	28500	29414	24903	25490
<i>Оптова та роздрібна торгівля; ремонт автомобілів, побутових виробів та предметів особистого вжитку</i>	44070	53693	57235	49477	51105
Діяльність готелів та ресторанів	5325	6396	7481	6961	7396
Діяльність транспорту та зв'язку	56526	57332	57547	54266	53789
Фінансова діяльність	11315	14008	15586	13127	12739
Операції з нерухомим майном, оренда, інжиніринг та надання послуг підприємцям	35397	38695	37575	35097	36195
Державне управління	28503	29000	29801	30132	34313
Освіта	96935	101241	101114	101580	101268
Охорона здоров'я та надання соціальної допомоги	78108	78329	78203	78007	76646
Надання комунальних та індивідуальних послуг; діяльність у сфері культури та спорту	23170	19234	20632	19976	17379

¹ До 2010р. дані наведено без найманих працівників статистично малих підприємств та у фізичних осіб-підприємців. За 2010р. дані наведено за підприємствами, організаціями та їхніми відокремленими підрозділами із кількістю 10 осіб і більше.

1.19. Середньомісячна номінальна заробітна плата найманих працівників за видами економічної діяльності

	2005	2008	2009	2010	2010 до 2009
	грн.				відсотків
Усього	713,16	1570,18	1667,26	1941,48	116,4
Сільське господарство, мисливство, лісове господарство	418,83	1128,24	1235,94	1582,25	128,0
Рибальство, рибництво	623,93	1250,08	1314,18	1340,79	102,0
Промисловість	794,65	1668,46	1792,40	2120,26	118,3
Будівництво	766,30	1511,90	1254,43	1309,87	104,4
<i>Оптова та роздрібна торгівля; ремонт автомобілів, побутових виробів та предметів особистого вжитку</i>	636,27	1316,25	1360,95	1561,51	114,7
Діяльність готелів та ресторанів	417,03	947,42	926,75	1197,80	129,2
Діяльність транспорту та зв'язку	1038,24	2099,07	2237,99	2630,90	117,6
Фінансова діяльність	1239,15	3050,46	3180,17	3577,23	112,5
Операції з нерухомим майном, оренда, інжиніринг та надання послуг підприємцям	676,42	1539,93	1583,67	1699,69	107,3
Державне управління	1011,21	2397,12	2376,95	2481,11	104,4
Освіта	628,16	1428,76	1607,37	1864,29	116,0
Охорона здоров'я та надання соціальної допомоги	481,57	1055,81	1184,40	1478,65	124,8
Надання комунальних та індивідуальних послуг; діяльність у сфері культури та спорту	507,97	1256,98	1491,33	1865,74	125,1

¹ Див. виноску 1 до табл.1.18.



Розділ 2

*Роздрібна торгівля та
ресторанне господарство*

2.1. ОБОРОТ РОЗДРІБНОЇ ТОРГІВЛІ ТА РЕСТОРАННОГО ГОСПОДАРСТВА

2.1.1. Оборот роздрібної торгівлі та ресторанного господарства

	2001	2005	2008	2009	2010
	млн. грн.				
Оборот роздрібної торгівлі	3207,8	8795,9 ¹	20870,2 ¹	21100,0 ¹	25228,2 ¹
Оборот ресторанного господарства	129,6	369,2 ¹	866,5 ¹	869,0 ¹	1086,5 ¹
Роздрібний товарооборот підприємств	2054,7	5530,5	12827,2	12983,6	15023,7

¹На основі даних суцільного одноразового обстеження мережі роздрібної торгівлі та ресторанного господарства, що належить фізичним особам – підприємцям.

2.1.2. Структура обороту роздрібної торгівлі

відсотків

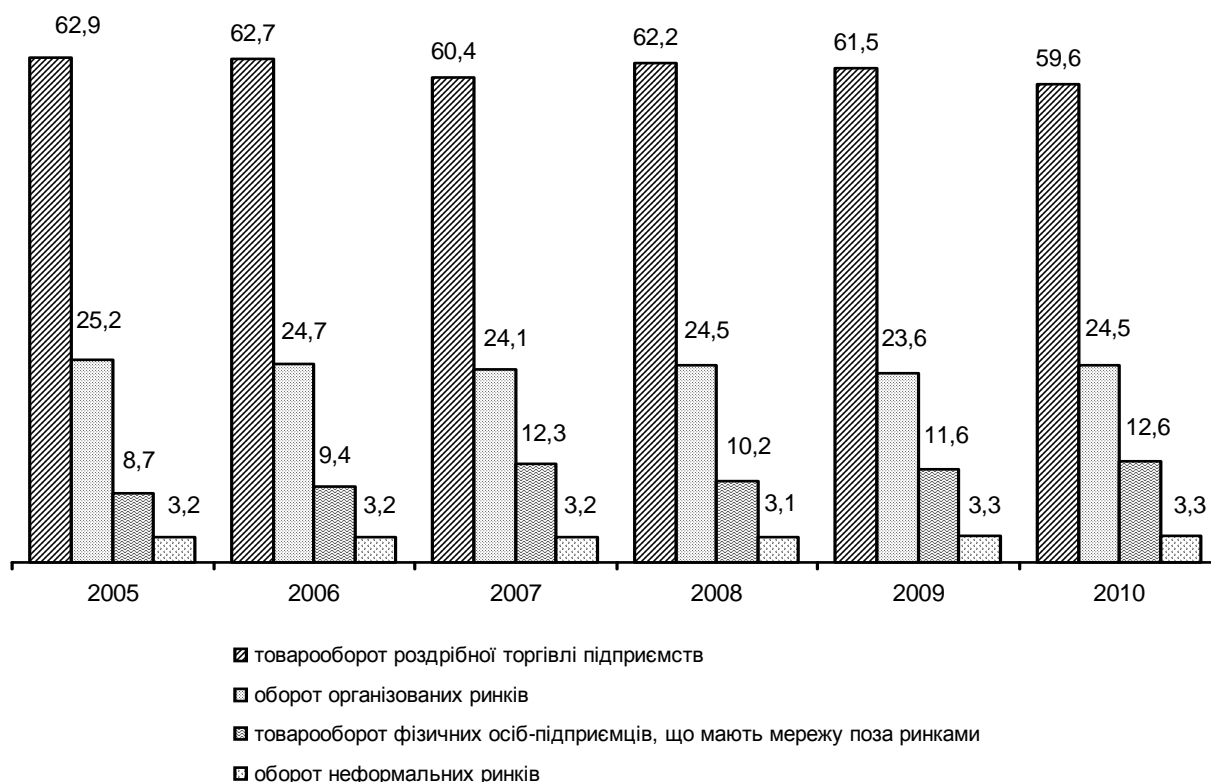

2.1.3. Оборот роздрібної торгівлі у містах та районах¹

	2008	2009	2010
	млн.грн.		
Львівська область²	20870,2	21100,0	25228,2
міста			
Львів	11866,9	11895,1	14055,6
Борислав	261,3	262,8	321,6
Дрогобич	758,6	768,9	983,6
Моршин	32,3	34,7	55,7
Новий Розділ	83,6	94,4	124,8
Самбір	368,2	376,4	460,5
Стрий	937,2	999,1	1233,1
Трускавець	297,6	301,8	372,4
Червоноград	994,7	1099,9	1319,9
райони			
Бродівський	267,0	265,0	338,1
Буський	130,3	138,6	180,5
Городоцький	260,8	274,0	346,0
Дрогобицький	106,6	113,7	146,2
Жидачівський	208,5	216,0	277,1
Жовківський	554,5	525,3	653,7
Золочівський	253,2	267,6	329,6
Кам'янка-Бузький	175,9	185,6	227,1
Миколаївський	153,0	172,1	242,5
Мостиський	287,3	299,0	304,2
Перемишлянський	128,1	131,5	166,5
Пустомитівський	577,3	578,6	689,0
Радехівський	136,0	142,2	169,3
Самбірський	123,2	128,0	159,2
Сколівський	220,5	230,6	272,5
Сокальський	241,4	258,9	319,3
Старосамбірський	262,7	257,2	328,6
Стрийський	165,9	152,2	180,7
Турківський	185,4	193,8	240,6
Яворівський	578,9	569,0	679,8

¹ Див. виноску до табл.2.1.1.² З урахуванням нерозподіленого обсягу продажу за містами та районами.

Продовження табл.2.1.3.

	На одну особу			Індекс фізичного обсягу		
	2008	2009	2010	2008	2009	2010
	грн.			до попереднього року, відсотків		
Львівська область	8164	8270	9904	115,8	84,7	105,2
міста						
Львів	15569	15615	18472	117,7	84,0	103,8
Борислав	6950	7026	8645	114,5	84,3	106,1
Дрогобич	7617	7735	9945	119,1	84,9	111,4
Моршин	5214	5594	9123	128,1	89,8	115,6
Новий Розділ	2975	3335	4379	132,1	94,5	112,1
Самбір	10550	10753	13157	120,6	85,6	105,3
Стрий	15491	16541	20450	119,4	89,3	103,6
Трускавець	9987	10129	12498	114,7	84,9	108,1
Червоноград	11984	13268	15941	111,2	92,6	105,9
райони						
Бродівський	4355	4343	5570	115,4	83,2	113,6
Буський	2771	2969	3882	130,3	89,0	113,6
Городоцький	3721	3926	4972	115,2	87,9	111,9
Дрогобицький	1432	1529	1965	120,7	89,3	113,4
Жидачівський	2837	2968	3844	118,1	86,7	111,8
Жовківський	5092	4811	5975	113,7	79,3	113,4
Золочівський	3571	3796	4688	121,3	88,5	109,4
Кам'янка-Бузький	3022	3217	3944	111,1	88,3	108,2
Миколаївський	2399	2707	3819	112,9	94,2	114,5
Мостиський	4962	5190	5300	97,4	87,1	110,1
Перемишлянський	3072	3199	4090	124,7	85,9	111,9
Пустомитівський	5196	5190	6146	119,6	83,9	104,8
Радехівський	2742	2897	3461	114,8	87,7	109,2
Самбірський	1748	1826	2280	107,5	86,9	110,0
Сколівський	4682	4896	5786	113,6	87,5	104,6
Сокальський	2559	2752	3400	130,9	89,8	108,8
Старосамбірський	3334	3272	4191	99,8	81,9	112,5
Стрийський	2672	2454	2915	103,8	76,7	112,2
Турківський	3643	3830	4774	121,5	87,4	109,4
Яворівський	4730	4641	5531	109,1	82,3	106,3

2.2. РОЗДРІБНИЙ ТОВАРООБОРОТ ПІДПРИЄМСТВ**2.2.1. Основні показники роздрібного товарообороту підприємств**

	2000	2005	2008	2009	2010
Роздрібний товарооборот підприємств, млн.грн.					
роздрібної торгівлі	1820,4	5530,5	12827,2	12983,6	15023,7
ресторанного господарства	1704,7	5310,0	12382,7	12534,3	14504,9
у міських поселеннях	115,7	220,5	444,5	449,3	518,8
у сільській місцевості	1711,0	5243,2	12474,2	12669,8	14654,2
продовольчих товарів	109,4	287,3	353,0	313,8	369,5
непродовольчих товарів	978,8	2275,5	4354,0	5376,2	6547,2
Роздрібний товарооборот підприємств на одну особу, грн.					
роздрібної торгівлі	683	2141	5018	5089	5898
ресторанного господарства	640	2056	4844	4913	5694
у міських поселеннях	43	85	174	176	204
у сільській місцевості	1073	3384	8060	8187	9471
продовольчих товарів	102	278	350	313	370
непродовольчих товарів	367	881	1703	2107	2570
Індекси фізичного обсягу роздрібного товарообороту підприємств, відсотків:					
до попереднього року	113,3	120,0	112,7	84,6	101,7
роздрібної торгівлі	113,0	120,4	113,4	84,6	101,5
ресторанного господарства	100,3	111,5	95,2	85,2	107,5
продовольчих товарів	104,0	120,4	101,1	96,1	102,0
непродовольчих товарів	125,5	119,7	119,4	78,7	101,5
до 2000 року	x	210,1	350,4	296,4	301,4
до 2005 року	x	x	166,8	141,1	143,5
Товарні запаси у роздрібній торгівлі підприємств					
на кінець року, млн.грн.	177,0	426,8	1156,8	1216,4	1374,9
продовольчих товарів	54,9	126,2	254,1	327,3	414,8
непродовольчих товарів	122,1	300,6	902,7	889,1	960,1
у днях торгівлі	36	26	33	34	31

2.2.2. Динаміка роздрібного товарообороту підприємств у 2010 році

	Наростаючим підсумком з початку року, млн.грн.	У відсотках		
		до попереднього місяця	до відповідного місяця попереднього року	наростаючим підсумком до відповідного періоду попереднього року
січень	964,0	77,0	97,0	97,0
лютий	1925,1	97,5	95,2	96,1
березень	3024,2	113,4	100,6	97,6
квітень	4100,7	97,2	93,9	93,8
травень	5456,9	107,9	103,0	96,9
червень	6706,5	102,0	107,9	98,7
липень	7849,3	105,2	104,4	97,0
серпень	9181,6	101,1	104,9	98,1
вересень	10522,6	99,8	104,8	98,8
жовтень	12024,5	102,6	105,7	100,2
листопад	13395,7	97,6	118,9	101,9
грудень	15023,7	109,0	111,0	101,7

2.2.3. Зміни обсягу роздрібного товарообороту підприємств

(до середньомісячного значення 2005 року, %)

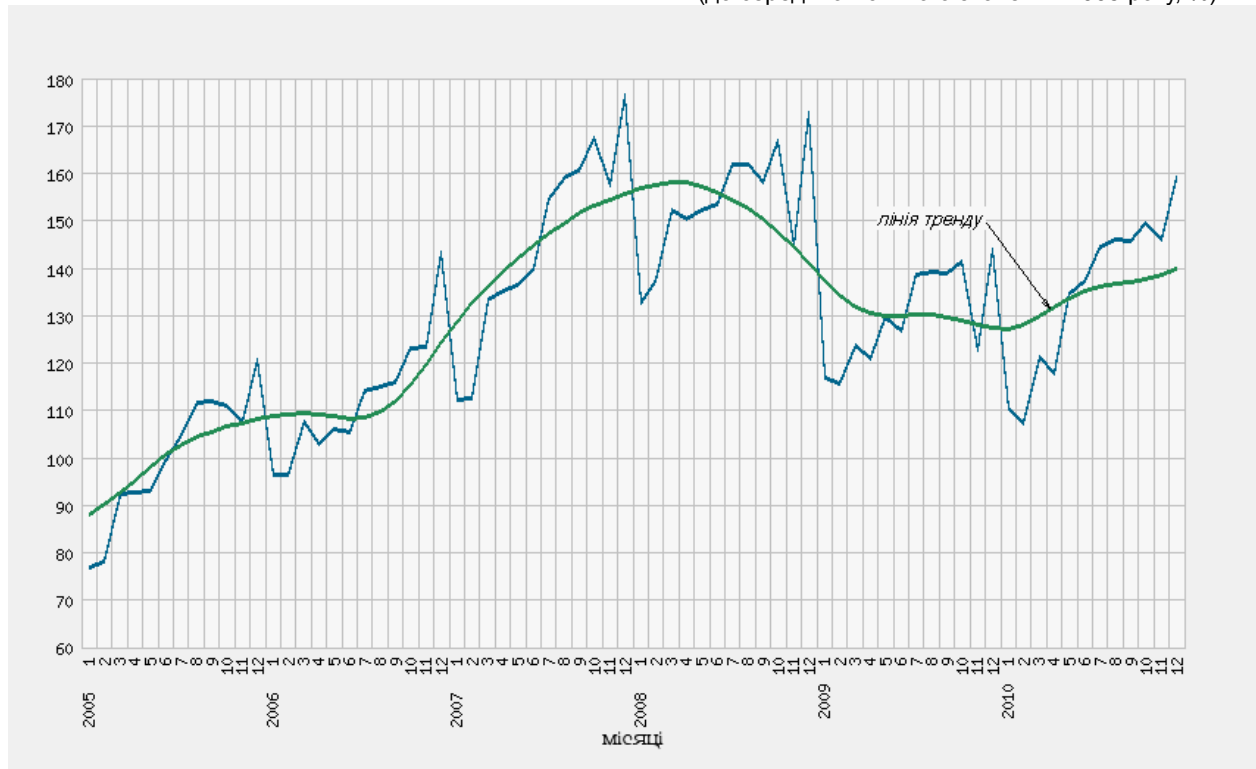

2.2.4. Роздрібний товарооборот підприємств за видами економічної діяльності

	2000	2005	2008	2009	2010
	млн. грн.				
Усього	1820,4	5530,5	12827,2	12983,6	15023,7
Роздрібна торгівля автомобілями, мотоциклами та пальним					
Усього	190,3	1284,6	3301,9	2917,3	2897,4
новими і уживаними автомобілями	1,6	121,2	1439,7	754,4	656,0
автотоварами	13,5	5,1	11,3	11,9	13,6
пальним	175,2	1158,3	1850,9	2151,0	2227,8
Роздрібна торгівля (крім торгівлі автомобілями, мотоциклами та пальним)					
Усього	832,1	2677,6	6129,8	6426,0	7907,7
у тому числі підприємств, що торгують					
<i>в неспеціалізованих крамницях</i>					
переважно з продовольчим асортиментом	467,6	1618,4	3255,2	3280,7	4248,1
без переваги продовольчого асортименту	85,5	173,8	54,4	154,7	176,2
<i>в спеціалізованих крамницях</i>					
<i>продовольчими товарами</i>					
хлібом, хлібобулочними та кондитерськими виробами	9,8	21,0	41,1	39,4	38,7
напоями та тютюновими виробами	22,1	73,3	253,3	347,5	478,7
інші види спеціалізованої торгівлі продовольчими товарами	7,7	12,5	54,1	17,4	14,8
<i>в спеціалізованих крамницях</i>					
<i>непродовольчими товарами</i>					
фармацевтичними товарами та парфумерією	109,1	331,2	674,2	919,6	1042,5
одягом	7,9	34,1	53,7	104,3	190,1
взуттям та шкіряними виробами	7,2	1,7	6,5	22,8	25,0
меблями та іншими товарами для дому	11,7	3,2	24,9	10,5	20,1
побутовими електротоварами, радіо- та телеапаратурою	35,6	202,6	585,9	377,9	459,6
залізними виробами, фарбами, склом	20,1	98,3	874,3	871,4	892,3
книгами, газетами та канцелярськими товарами	28,9	42,6	64,7	83,9	98,5
інші види спеціалізованої торгівлі непродовольчими товарами	11,5	46,1	184,9	190,9	216,5
<i>поза магазинами</i>	3,7	9,4	2,6	5,0	6,6

Продовження табл.2.2.4.

	2000	2005	2008	2009	2010
млн. грн.					
Ресторанне господарство					
Усього	74,8	130,4	283,7	288,0	327,2
ресторани та кафе	56,6	107,1	241,2	244,5	277,1
бари	9,6	11,4	13,2	12,7	15,2
діяльність їдалень та послуги з постачання готової їжі	8,6	11,9	29,3	30,8	34,9
Інші види діяльності					
Усього	723,2	1437,9	3067,9	3111,8	3891,4

2.2.5. Роздрібний товарооборот підприємств у міських поселеннях і сільській місцевості

	2000	2005	2008	2009	2010
млн. грн.					
Роздрібний товарооборот підприємств	1820,4	5530,5	12827,2	12983,6	15023,7
у тому числі					
міські поселення	1711,0	5243,2	12474,2	12669,8	14654,2
сільська місцевість	109,4	287,3	353,0	313,8	369,5
Із роздрібного товарообороту <i>товарооборот роздрібної торгівлі</i>	1704,7	5310,0	12382,7	12534,3	14504,9
у тому числі					
міські поселення	1607,3	5050,0	12068,5	12257,1	14177,9
сільська місцевість	97,4	260,0	314,2	277,2	327,0
<i>товарооборот ресторанного господарства</i>	115,7	220,5	444,5	449,3	518,8
у тому числі					
міські поселення	103,7	193,2	405,7	412,7	476,2
сільська місцевість	12,0	27,3	38,8	36,6	42,6

2.2.6. Роздрібний товарооборот підприємств у містах та районах

	2000	2005	2008	2009	2010
	млн. грн.				
Львівська область	1820,4	5530,5	12827,2¹	12983,6¹	15023,7¹
міста					
Львів	975,7	3130,5	7967,2	7973,7	9172,7
Борислав	13,8	32,1	55,9	59,9	92,7
Дрогобич	82,7	138,9	337,4	351,8	437,0
Моршин	...	5,7	11,2	20,9	24,3
Новий Розділ	...	16,4	40,9	54,8	60,7
Самбір	47,2	70,2	129,8	144,4	182,6
Стрий	62,3	110,2	249,4	353,3	443,7
Трускавець	30,1	90,0	196,5	196,5	231,7
Червоноград	82,4	384,5	677,7	773,4	866,9
райони					
Бродівський	20,6	47,6	96,7	91,3	119,4
Буський	15,2	30,2	63,8	72,3	103,1
Городоцький	16,7	53,8	94,3	105,0	131,5
Дрогобицький	13,1	28,3	56,9	63,6	81,6
Жидачівський	19,9	43,6	64,2	73,2	94,7
Жовківський	68,7	217,8	377,6	336,3	440,5
Золочівський	24,9	45,6	105,9	116,8	134,7
Кам'янка-Бузький	18,0	51,9	109,3	117,8	133,2
Миколаївський	28,7	50,4	92,6	124,5	155,3
Мостиський	40,5	125,1	216,1	172,2	212,1
Перемишлянський	10,2	34,2	59,2	61,9	69,6
Пустомитівський	74,3	212,4	476,5	475,7	543,0
Радехівський	15,3	34,9	72,2	73,1	82,1
Самбірський	15,6	51,5	87,2	90,2	109,3
Сколівський	20,8	54,0	111,3	119,5	118,2
Сокальський	32,6	58,0	147,6	163,9	181,2
Старосамбірський	13,8	101,6	153,4	146,1	187,0
Стрийський	17,4	70,4	101,0	78,4	98,9
Турківський	7,0	13,7	21,8	23,3	26,1
Яворівський	52,9	227,0	400,2	381,8	439,4

¹ З урахуванням нерозподіленого обсягу продажу за містами та районами.

2.2.7. Товарооборот роздрібної торгівлі підприємств у містах та районах

	2000	2005	2008	2009	2010
	млн. грн.				
Львівська область	1704,7	5310,0	12382,7¹	12534,3¹	14504,9¹
міста					
Львів	912,7	2998,4	7679,4	7668,1	8806,3
Борислав	13,2	31,4	54,8	59,0	91,6
Дрогобич	76,1	129,8	325,2	341,1	426,1
Моршин	...	4,8	9,7	19,5	22,9
Новий Розділ	...	16,0	40,2	54,1	59,9
Самбір	45,0	68,0	127,5	142,4	180,2
Стрий	59,0	107,6	244,6	348,9	440,1
Трускавець	25,8	82,1	154,9	160,1	191,0
Червоноград	79,2	377,7	666,2	761,6	853,9
райони					
Бродівський	19,2	44,7	92,3	86,8	115,9
Буський	14,3	28,8	61,7	70,9	101,6
Городоцький	15,7	52,3	91,0	102,1	128,4
Дрогобицький	12,1	26,3	54,0	60,6	78,9
Жидачівський	18,9	41,6	62,3	71,6	93,3
Жовківський	65,8	213,1	373,4	332,0	436,2
Золочівський	23,4	42,5	103,2	114,3	132,1
Кам'янка-Бузький	16,3	49,5	106,3	114,7	129,8
Миколаївський	25,6	48,4	88,7	121,3	152,2
Мостиський	38,1	119,5	211,5	168,3	209,0
Перемишлянський	9,4	33,4	57,8	60,7	68,0
Пустомитівський	72,9	207,5	468,8	469,0	535,3
Радехівський	14,3	33,4	69,6	70,6	80,8
Самбірський	14,3	49,2	83,9	87,6	106,5
Сколівський	19,6	50,7	104,6	113,3	111,5
Сокальський	29,7	53,3	139,5	155,8	172,3
Старосамбірський	12,7	100,6	152,4	145,1	186,0
Стрийський	15,6	65,8	91,1	67,7	85,6
Турківський	6,7	13,1	20,6	22,2	25,0
Яворівський	49,1	220,5	394,1	376,9	434,1

¹Див. виноску до табл. 2.2.6.

2.2.8. Товарооборот ресторанного господарства підприємств у містах та районах

	2000	2005	2008	2009	2010
	тис. грн.				
Львівська область	115670,1	220439,0	444528,9	449328,4	518805,6
міста					
Львів	63062,3	132084,3	287870,3	305597,3	366333,8
Борислав	582,7	701,1	1067,9	827,8	1098,0
Дрогобич	6583,2	9153,0	12171,1	10659,0	10979,1
Моршин	...	856,5	1511,6	1386,0	1411,8
Новий Розділ	...	352,5	727,3	708,9	751,3
Самбір	2223,9	2227,7	2349,4	1974,3	2343,2
Стрий	3304,3	2611,2	4766,8	4410,9	3575,1
Трускавець	4323,3	7920,0	41591,6	36409,9	40724,9
Червоноград	3163,9	6740,8	11541,4	11791,1	13044,5
райони					
Бродівський	1372,6	2936,1	4451,7	4513,2	3452,3
Буський	918,7	1307,3	2149,3	1436,4	1492,5
Городоцький	1000,5	1543,6	3361,5	2896,9	3039,3
Дрогобицький	926,2	1922,3	2901,5	2945,6	2729,7
Жидачівський	1072,0	1949,0	1860,1	1633,8	1388,6
Жовківський	2849,2	4687,9	4126,9	4304,3	4315,7
Золочівський	1505,9	3101,1	2681,3	2470,9	2635,5
Кам'янка-Бузький	1749,7	2420,2	2974,9	3098,5	3403,3
Миколаївський	3109,5	2038,8	3862,9	3277,9	3162,3
Мостиський	2417,3	5605,8	4615,4	3890,7	3172,7
Перемишлянський	785,2	804,3	1336,4	1253,5	1570,2
Пустомитівський	1449,9	4923,2	7715,5	6711,3	7758,5
Радехівський	1072,8	1510,3	2643,0	2516,3	1315,6
Самбірський	1308,7	2249,5	3263,9	2595,4	2782,4
Сколівський	1183,8	3309,6	6660,1	6241,7	6713,7
Сокальський	2843,0	4735,3	8122,9	8119,0	8865,5
Старосамбірський	1080,4	998,8	954,1	1011,3	965,1
Стрийський	1770,4	4644,1	9942,6	10675,9	13334,8
Турківський	279,5	602,7	1157,0	1081,0	1146,3
Яворівський	3731,2	6502,0	6150,5	4889,6	5299,9

2.2.9. Індекси фізичного обсягу роздрібного товарообороту підприємств у містах та районах

	2000	2005	2008	2009	2010	
	відсотків до					
	попереднього року					2000
Львівська область	113,3	120,0	112,7	84,6	101,7	301,4
міста						
Львів	108,9	119,6	116,3	83,6	101,2	347,6
Борислав	97,7	104,2	97,8	89,4	136,3	249,4
Дрогобич	88,4	101,6	115,8	87,1	109,3	195,5
Моршин	...	93,5	132,8	155,2	102,2	...
Новий Розділ	...	148,0	142,5	111,9	97,4	...
Самбір	116,1	113,4	119,8	92,9	111,2	143,0
Стрий	127,6	106,6	129,7	118,4	110,4	263,5
Трускавець	97,3	133,7	110,1	83,5	103,7	283,7
Червоноград	120,9	118,8	107,0	95,3	98,6	389,1
райони						
Бродівський	124,1	106,2	110,5	78,8	115,0	213,9
Буський	108,8	104,6	135,6	94,7	125,3	249,8
Городоцький	144,4	115,3	102,8	93	110,2	291,1
Дрогобицький	71,9	105,7	117,4	93,4	112,9	231,0
Жидачівський	117,0	94,9	107,5	95,3	113,8	175,1
Жовківський	172,9	138,0	109,8	74,4	115,2	237,0
Золочівський	129,2	118,7	118,7	92,1	101,4	200,0
Кам'янка-Бузький	107,6	125,5	101,9	90	99,5	272,4
Миколаївський	107,5	123,9	107,3	112,4	109,7	266,5
Мостиський	135,1	136,5	90,4	66,6	108,4	193,8
Перемишлянський	123,8	125,5	113,2	87,4	98,9	253,5
Пустомитівський	177,4	107,7	118,0	83,4	100,4	270,1
Радехівський	124,8	123,0	107,0	84,6	98,8	197,8
Самбірський	120,0	92,6	100,3	86,5	106,5	258,5
Сколівський	91,8	119,4	104,1	89,7	86,9	210,0
Сокальський	105,7	105,0	133,8	92,8	97,2	205,6
Старосамбірський	110,4	185,0	95,7	79,6	112,5	500,2
Стрийський	63,0	137,3	87,7	64,8	111,0	299,5
Турківський	117,5	126,6	121,6	89,5	98,5	138,6
Яворівський	120,5	142,6	104,6	79,7	101,2	306,7

2.2.10. Роздрібний товарооборот підприємств на одну особу у містах та районах

	2000	2005	2008	2009	2010
	грн.				
Львівська область	683	2141	5018	5089	5898
міста					
Львів	1243	4114	10453	10467	12055
Борислав	333	823	1487	1600	2793
Дрогобич	825	1395	3388	3539	4419
Моршин	...	900	1814	3370	3981
Новий Розділ	...	593	1455	1936	2129
Самбір	1285	1984	3720	4126	5216
Стрий	972	1797	4122	5850	7358
Трускавець	948	2960	6594	6594	7775
Червоноград	953	4588	8165	9330	10470
райони					
Бродівський	318	763	1578	1496	1967
Буський	302	619	1358	1548	2216
Городоцький	219	753	1346	1504	1889
Дрогобицький	170	376	765	855	1097
Жидачівський	243	570	873	1006	1313
Жовківський	630	2011	3467	3079	4027
Золочівський	332	631	1494	1657	1917
Кам'янка-Бузький	295	866	1878	2042	2313
Миколаївський	305	777	1451	1958	2446
Мостиський	655	2099	3733	2989	3696
Перемишлянський	211	772	1419	1506	1709
Пустомитівський	666	1919	4289	4266	4844
Радехівський	292	684	1455	1489	1680
Самбірський	212	713	1236	1287	1565
Сколівський	415	1128	2363	2538	2509
Сокальський	330	607	1565	1742	1929
Старосамбірський	165	1270	1946	1860	2385
Стрийський	247	1129	1627	1264	1595
Турківський	126	261	428	461	519
Яворівський	428	1856	3270	3114	3576

2.3. ТОВАРНА СТРУКТУРА РОЗДРІБНОГО ТОВАРООБОРОТУ І ТОВАРНИХ ЗАПАСІВ ПІДПРИЄМСТВ

2.3.1. Розподіл роздрібного товарообороту підприємств за товарами і товарними групами

	2000	2005	2008	2009	2010
	млн. грн.				
Усього	1820,4	5530,5	12827,2	12983,6	15023,7
Товарооборот ресторанного господарства	115,7	220,5	444,5	449,3	518,8
Товарооборот роздрібною торгівлю	1704,7	5310,0	12382,7	12534,3	14504,9
<i>Продовольчі товари</i>	863,1	2056,7	3909,5	4926,9	6028,4
М'ясо та птиця свіжі та заморожені	13,5	85,2	211,2	196,1	264,8
М'ясо копчене, солоне та ковбасні вироби	26,9	56,1	142,5	121,3	165,1
Консерви, готові продукти м'ясні	3,1	9,2	24,2	28,8	27,0
Жири тваринні харчові	0,7	3,1	2,8	2,4	4,0
Риба і морепродукти харчові	11,4	55,7	113,7	95,4	116,5
Консерви, готові продукти рибні	9,4	20,0	35,2	36,8	49,8
Молоко та продукти молочні	22,2	78,4	150,3	144,5	225,7
Морозиво	12,3	23,2	35,6	45,1	62,1
Сир сичужний, плавлений та кисломолочний	8,7	41,1	101,7	101,2	120,4
Масло вершкове	12,9	23,8	49,3	55,2	62,9
Яйця і яйцепродукти	5,4	16,5	40,0	38,0	54,0
Олії рослинні	7,9	28,3	74,9	66,9	98,3
Маргарин	13,9	28,1	30,8	29,3	23,0
Цукор	12,0	19,3	54,4	69,5	54,6
Вироби кондитерські	77,5	162,5	258,1	282,0	368,0
Борошно	9,5	15,3	31,6	33,2	35,2
Вироби хлібобулочні (крім кондитерських)	101,6	103,5	142,1	137,0	158,7
Крупи та бобові	11,3	21,6	47,1	48,1	66,8
Вироби макаронні	10,7	17,2	43,9	32,6	39,8
Картопля	1,4	1,7	13,4	11,3	12,2
Овочі	4,0	27,0	62,7	75,2	107,2
Плоди, ягоди, виноград, горіхи, кавуни та дині	3,2	41,8	125,3	168,4	239,4
Консерви овочеві	6,8	24,6	48,0	44,5	47,7
Консерви фруктово-ягідні	3,2	12,5	15,3	18,8	11,2
Горілка та вироби лікеро-горілчані	92,4	273,8	528,8	654,4	829,5
Напої слабоалкогольні	3,0	14,9	29,4	28,7	22,5
Вина	27,6	79,4	152,8	180,6	173,6
Коньяк	15,7	45,6	103,6	121,0	128,5

Продовження табл. 2.3.1.

	2000	2005	2008	2009	2010
	млн.грн.				
Вина ігристі (шампанське)	13,7	27,9	64,4	63,6	61,5
Пиво	31,5	107,8	200,7	210,0	225,4
Чай	5,3	15,9	30,4	36,4	54,0
Кава	13,8	30,2	70,3	81,8	110,0
Сіль	2,5	4,1	6,0	6,1	5,4
Напої безалкогольні	14,9	46,5	134,0	145,5	147,6
Води мінеральні	19,4	32,1	77,1	83,9	88,0
Вироби тютюнові	158,4	288,5	363,4	1091,6	1386,2
Інші продовольчі товари	75,4	174,3	294,5	341,7	381,8
<i>Непродовольчі товари</i>	841,6	3253,3	8473,2	7607,4	8476,5
Тканини	3,7	0,9	2,7	4,3	4,5
Одяг та білизна з тканин	12,3	17,8	42,8	42,6	118,4
Вироби текстильні для домашнього вжитку та інтер'єру	1,8	1,4	7,0	8,8	15,6
Одяг зі шкіри, хутра та інші вироби з них	0,5	1,3	0,2	0,2	0,2
Головні убори (крім хутрових і трикотажних)	0,2	0,0	0,1	0,4	0,5
Трикотаж верхній та білизняний	2,1	6,1	23,6	25,9	35,4
Вироби панчішно-шкарпеткові	2,2	5,7	19,8	26,2	30,2
Взуття шкіряне, текстильне, комбіноване, включаючи спортивне	9,6	14,9	85,4	102,0	134,5
Взуття гумове та полімерне	0,3	0,4	4,5	4,7	7,2
Галантерея та нитки	4,1	5,1	12,2	15,6	13,4
Товари парфумерно-косметичні	21,0	66,3	159,4	170,9	248,7
Вироби ювелірні	4,7	13,9	22,0	27,1	23,1
Вироби паперові, включаючи шкільні та канцелярські	7,6	20,1	22,5	23,4	29,9
Приладдя канцелярське	8,4	10,7	18,7	14,0	18,2
Комп'ютерна та інша обчислювальна техніка	2,7	29,1	77,3	74,0	100,5
Годинники	1,4	8,8	5,5	3,5	4,2
Книги, газети, журнали друковані та на електронних носіях	32,2	57,4	111,1	114,0	136,1
Аудіо- та відеообладнання	25,2	103,7	356,3	224,7	301,5
Ігри та іграшки	3,2	8,9	27,5	36,5	33,4
Фотографічне обладнання	4,3	13,3	11,8	6,3	1,6
Інші культтовари	4,6	32,7	10,8	7,2	6,1
Мотоцикли, моторолери, мопеди	0,1	0,9	3,2	1,0	0,6
Автомобілі та автотовари	28,6	299,1	2104,0	1023,1	862,4
Товари спортивні, включаючи велосипеди	1,0	0,7	10,4	13,9	19,9
Меблі	10,6	44,5	107,3	111,5	108,3

Продовження табл. 2.3.1.

	2000	2005	2008	2009	2010
	млн. грн.				
Килими, покриття для підлоги та стін	1,2	6,3	20,0	51,5	43,4
Посуд та набори столові	6,4	17,7	30,9	34,6	59,3
Прилади електропобутові	31,0	180,5	407,5	295,0	327,4
Матеріали будівельні	48,3	234,5	821,9	835,6	790,1
Засоби для миття, чищення та догляду	22,9	75,9	133,5	161,5	251,2
Сірники	0,8	1,9	1,8	1,5	1,8
Побутові товари неелектричні	10,3	27,5	72,0	74,5	57,3
Матеріали та обладнання для роботи в домашніх умовах (вкл. садовий інвентар)	4,6	9,6	52,3	55,2	45,3
Товари фармацевтичні	109,1	288,9	559,5	714,6	746,2
Матеріали перев'язувальні та предмети догляду за хворими	10,0	40,4	86,6	87,6	80,5
Товари медичні та ортопедичні	0,6	4,3	13,2	16,0	22,8
Оптика окулярна	1,7	2,8	7,2	6,3	8,3
Бензин моторний	287,7	824,1	1524,9	1676,8	1967,5
Дизельне пальне (газойль)	...	581,5	1063,8	996,7	1314,6
Матеріали мастильні	...	8,1	13,1	17,1	16,2
Інші непродовольчі товари	114,6	185,6	418,9	501,1	490,2

2.3.2. Співвідношення продовольчих і непродовольчих товарів у роздрібному товарообороті підприємств

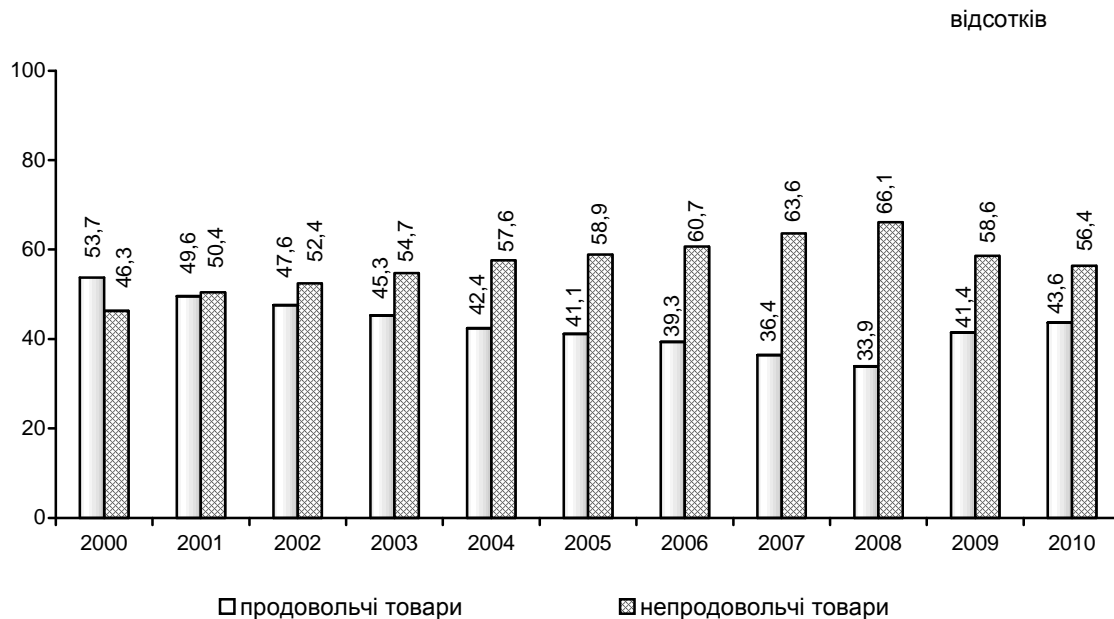

2.3.3. Товарна структура роздрібного товарообороту підприємств

	2000	2005	2008	2009	2010
	до підсумку; відсотків				
Усього	100	100	100	100	100
Товарооборот ресторанного господарства	6,36	3,99	3,46	3,46	3,45
Товарооборот роздрібної торгівлі	93,64	96,01	96,54	96,54	96,55
<i>Продовольчі товари</i>	47,41	37,19	30,48	37,95	40,13
М'ясо та птиця свіжі та заморожені	0,74	1,54	1,65	1,51	1,76
М'ясо копчене, солоне та ковбасні вироби	1,48	1,01	1,11	0,93	1,10
Консерви, готові продукти м'ясні	0,17	0,17	0,19	0,22	0,18
Жири тваринні харчові	0,04	0,06	0,02	0,02	0,03
Риба і морепродукти харчові	0,63	1,01	0,89	0,73	0,78
Консерви, готові продукти рибні	0,52	0,36	0,27	0,28	0,33
Молоко та продукти молочні	1,22	1,42	1,17	1,11	1,50
Морозиво	0,67	0,42	0,28	0,35	0,41
Сир сичужний, плавлений та кисломолочний	0,48	0,74	0,79	0,78	0,80
Масло вершкове	0,71	0,43	0,38	0,43	0,42
Яйця і яйцепродукти	0,30	0,30	0,31	0,29	0,36
Олії рослинні	0,43	0,51	0,58	0,52	0,65
Маргарин	0,76	0,51	0,24	0,23	0,15
Цукор	0,66	0,35	0,42	0,54	0,36
Вироби кондитерські	4,26	2,94	2,01	2,17	2,45
Борошно	0,52	0,28	0,25	0,26	0,23
Вироби хлібобулочні (крім кондитерських)	5,58	1,87	1,11	1,05	1,06
Крупи та бобові	0,62	0,39	0,37	0,37	0,44
Вироби макаронні	0,59	0,31	0,34	0,25	0,27
Картопля	0,08	0,03	0,10	0,09	0,08
Овочі	0,22	0,49	0,49	0,58	0,71
Плоди, ягоди, виноград, горіхи, кавуни та дині	0,18	0,75	0,98	1,30	1,59
Консерви овочеві	0,37	0,44	0,37	0,34	0,32
Консерви фруктово-ягідні	0,18	0,23	0,12	0,14	0,08
Горілка та вироби лікєро-горілочні	5,07	4,95	4,12	5,04	5,52
Напої слабоалкогольні	0,16	0,27	0,23	0,22	0,15
Вина	1,52	1,44	1,19	1,39	1,16
Коньяк	0,86	0,82	0,81	0,93	0,86
Вина ігристі (шампанське)	0,75	0,50	0,50	0,49	0,41
Пиво	1,73	1,95	1,57	1,62	1,50
Чай	0,29	0,29	0,24	0,28	0,36

Продовження табл. 2.3.3.

	2000	2005	2008	2009	2010
	до підсумку; відсотків				
Кава	0,76	0,55	0,55	0,63	0,73
Сіль	0,14	0,07	0,05	0,05	0,04
Напої безалкогольні	0,82	0,84	1,05	1,12	0,98
Води мінеральні	1,06	0,58	0,60	0,65	0,59
Вироби тютюнові	8,70	5,22	2,83	8,41	9,23
Інші продовольчі товари	4,14	3,15	2,30	2,63	2,54
<i>Непродовольчі товари</i>	46,23	58,82	66,06	58,59	56,42
Тканини	0,20	0,02	0,02	0,03	0,03
Одяг та білизна з тканин	0,68	0,32	0,33	0,33	0,79
Вироби текстильні для домашнього вжитку та інтер'єру	0,10	0,03	0,06	0,07	0,10
Одяг зі шкіри, хутра та інші вироби з них	0,03	0,02	0,00	0,00	0,00
Головні убори (крім хутрових і трикотажних)	0,01	0,00	0,00	0,00	0,00
Трикотаж верхній та білизняний	0,12	0,11	0,18	0,20	0,24
Вироби панчішно-шкарпеткові	0,12	0,10	0,15	0,20	0,20
Взуття шкіряне, текстильне, комбіноване, включаючи спортивне	0,53	0,27	0,67	0,79	0,90
Взуття гумове та полімерне	0,02	0,01	0,04	0,04	0,05
Галантерея та нитки	0,23	0,09	0,10	0,12	0,09
Товари парфумерно-косметичні	1,15	1,20	1,24	1,32	1,65
Вироби ювелірні	0,26	0,25	0,17	0,21	0,15
Вироби паперові, включаючи шкільні та канцелярські	0,42	0,36	0,18	0,18	0,20
Приладдя канцелярське	0,46	0,19	0,15	0,11	0,12
Комп'ютерна та інша обчислювальна техніка	0,15	0,53	0,60	0,57	0,67
Годинники	0,08	0,16	0,04	0,03	0,03
Книги, газети, журнали друковані та на електронних носіях	1,77	1,04	0,87	0,88	0,91
Аудіо- та відеообладнання	1,38	1,88	2,78	1,73	2,01
Ігри та іграшки	0,18	0,16	0,21	0,28	0,22
Фотографічне обладнання	0,24	0,24	0,09	0,05	0,01
Інші культтовари	0,25	0,59	0,08	0,06	0,04
Мотоцикли, моторолери, мопеди	0,01	0,02	0,02	0,01	0,00
Автомобілі та автотовари	1,57	5,41	16,40	7,88	5,74
Товари спортивні, включаючи велосипеди	0,05	0,01	0,08	0,11	0,13
Меблі	0,58	0,81	0,84	0,86	0,72
Килими, покриття для підлоги та стін	0,07	0,11	0,16	0,40	0,29

Продовження табл. 2.3.3.

	2000	2005	2008	2009	2010
	до підсумку; відсотків				
Посуд та набори столові	0,35	0,32	0,24	0,27	0,39
Прилади електропобутові	1,70	3,26	3,18	2,27	2,18
Матеріали будівельні	2,65	4,24	6,41	6,43	5,26
Засоби для миття, чищення та догляду	1,26	1,37	1,04	1,24	1,67
Сірники	0,04	0,03	0,01	0,01	0,01
Побутові товари неелектричні	0,57	0,50	0,56	0,57	0,38
Матеріали та обладнання для роботи в домашніх умовах (вкл. садовий інвентар)	0,25	0,17	0,41	0,42	0,30
Товари фармацевтичні	5,99	5,22	4,36	5,50	4,97
Матеріали перев'язувальні та предмети догляду за хворими	0,55	0,73	0,68	0,67	0,54
Товари медичні та ортопедичні	0,03	0,08	0,10	0,12	0,15
Оптика окулярна	0,09	0,05	0,06	0,05	0,06
Бензин моторний	15,80	14,90	11,89	12,91	13,10
Дизельне пальне (газойль)	...	10,51	8,29	7,68	8,75
Матеріали мастильні	...	0,15	0,10	0,13	0,11
Інші непродовольчі товари	6,29	3,36	3,27	3,86	3,26

2.3.4. Індекси фізичного обсягу роздрібного товарообороту підприємств

до попереднього року; відсотків

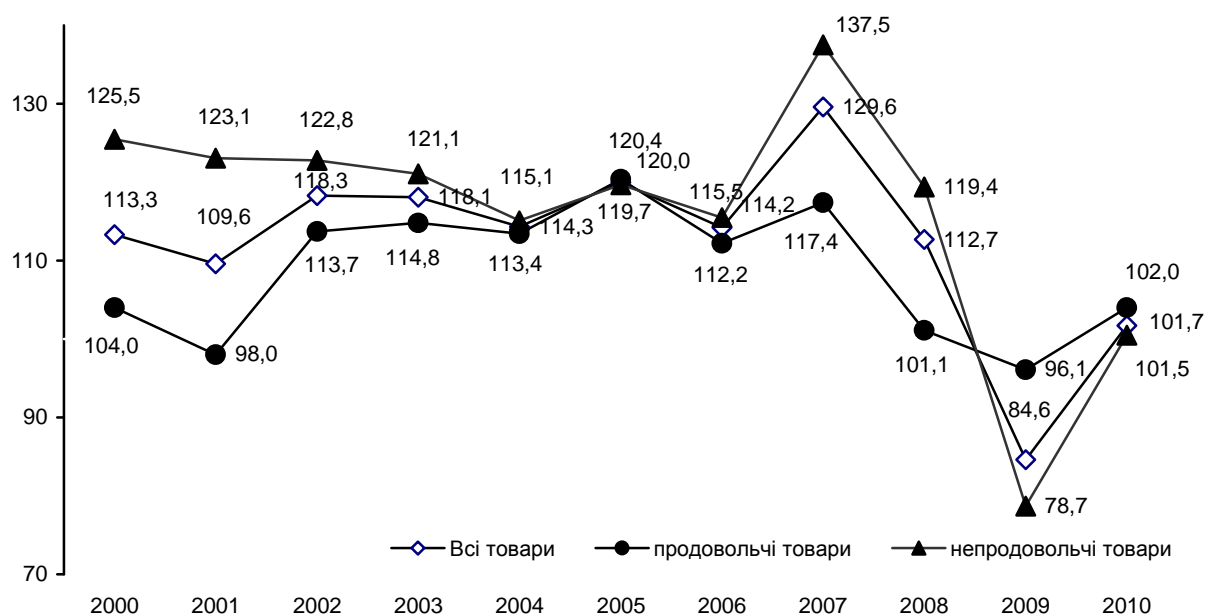

2.3.5. Індекси фізичного обсягу роздрібного товарообороту підприємств за товарами і товарними групами

	2000	2005	2008	2009	2010
	до попереднього року; відсотків				
Усього	113,3	120,0	112,7	84,6	101,7
Товарооборот ресторанного господарства	100,3	111,5	95,2	85,2	107,5
Товарооборот роздрібної торгівлі	113,0	120,4	113,4	84,6	101,5
<i>Продовольчі товари</i>	104,6	121,4	101,7	97,3	101,6
М'ясо та птиця свіжі та заморожені	85,9	143,4	108,3	82,6	135,3
М'ясо копчене, солоне та ковбасні вироби	93,2	104,6	103,5	74,6	129,6
Консерви, готові продукти м'ясні	99,0	87,7	217,6	101,1	86,2
Жири тваринні харчові	95,4	209,2	122,5	71,6	172,0
Риба і морепродукти харчові	101,8	105,4	110,6	65,3	116,2
Консерви, готові продукти рибні	99,5	90,3	104,9	80,2	127,2
Молоко та продукти молочні	102,2	116,9	104,1	82,7	126,5
Морозиво	105,1	125,9	109,7	104,9	122,9
Сир сичужний, плавлений та кисломолочний	96,3	112,5	117,3	91,5	96,5
Масло вершкове	100,8	101,0	97,4	81,9	90,7
Яйця і яйцепродукти	59,8	106,2	114,9	89,2	149,1
Олії рослинні	106,9	113,1	106,1	98,0	132,0
Маргарин	88,0	91,4	78,6	87,3	65,9
Цукор	73,0	98,5	129,0	90,4	46,3
Вироби кондитерські	99,8	124,2	95,2	89,1	106,5
Борошно	51,5	122,5	111,6	102,7	99,3
Вироби хлібобулочні (крім кондитерських)	79,5	108,3	93,3	85,5	107,1
Крупи та бобові	68,3	114,5	97,0	98,1	113,6
Вироби макаронні	85,2	113,9	117,5	66,6	112,1
Картопля	51,0	80,3	168,8	104,8	95,6
Овочі	72,2	122,3	106,3	190,1	112,9
Плоди, ягоди, виноград, горіхи, кавуни та дині	109,8	117,5	115,8	114,3	133,1
Консерви овочеві	135,9	112,5	101,3	76,8	97,3
Консерви фруктово-ягідні	104,3	149,1	79,3	98,3	56,0
Горілка та вироби лікєро-горілочані	89,6	135,7	117,0	103,3	103,9
Напої слабоалкогольні	...	144,0	114,4	78,1	69,4
Вина	121,8	121,6	122,7	106,7	87,7
Коньяк	111,2	130,6	118,5	98,0	97,0
Вина ігристі (шампанське)	93,6	124,9	142,5	82,6	85,3
Пиво	116,4	114,9	75,0	84,1	94,7
Чай	122,5	122,0	109,8	77,1	140,0
Кава	140,7	127,7	104,4	87,7	119,3

Продовження табл. 2.3.5.

	2000	2005	2008	2009	2010
	до попереднього року; відсотків				
Сіль	104,0	129,0	95,9	66,4	76,9
Напої безалкогольні	107,5	113,7	104,3	87,9	91,2
Води мінеральні	...	112,9	101,7	86,4	94,1
Вироби тютюнові	140,5	118,8	80,5	144,3	86,0
Інші продовольчі товари	125,0	148,7	91,3	92,9	98,0
<i>Непродовольчі товари</i>	125,5	119,8	119,4	78,7	101,5
Тканини	87,7	107,6	77,4	142,3	99,4
Одяг та білизна з тканин	91,7	117,2	95,6	94,8	266,5
Вироби текстильні для домашнього вжитку та інтер'єру	89,5	111,7	240,7	122,3	173,2
Одяг зі шкіри, хутра та інші вироби з них	99,6	154,5	59,7	103,3	92,7
Головні убори (крім хутрових і трикотажних)	79,9	139,8	118,4	351,4	134,9
Трикотаж верхній та білизняний	111,0	158,6	160,6	100,4	132,3
Вироби панчішно-шкарпеткові	83,9	135,5	144,2	112,1	112,7
Взуття шкіряне, текстильне, комбіноване, включаючи спортивне	84,4	175,8	145,6	113,4	127,9
Взуття гумове та полімерне	155,0	230,6	181,7	98,2	149,5
Галантерея та нитки	105,2	81,4	124,8	123,0	84,8
Товари парфумерно-косметичні	94,7	123,3	145,4	83,1	132,6
Вироби ювелірні	95,8	105,7	102,1	87,3	78,3
Вироби паперові, включаючи шкільні та канцелярські	105,6	222,0	105,6	89,9	122,1
Приладдя канцелярське	103,2	129,6	121,1	72,4	126,6
Комп'ютерна та інша обчислювальна техніка	128,0	152,2	120,7	91,3	136,2
Годинники	139,6	219,0	109,1	63,0	117,1
Книги, газети, журнали друковані та на електронних носіях	111,1	102,8	113,6	83,3	114,0
Аудіо- та відеообладнання	135,6	112,8	116,6	55,9	131,0
Ігри та іграшки	116,6	127,2	100,4	128,8	89,7
Фотографічне обладнання	89,0	150,7	68,2	47,8	26,0
Інші культтовари	214,5	514,1	164,6	63,8	83,5
Мотоцикли, моторолери, мопеди	31,9	445,2	153,3	30,4	53,8
Автомобілі та автотовари	169,6	191,6	151,0	40,2	83,7
Товари спортивні, включаючи велосипеди	92,1	51,8	375,2	103,7	130,4
Меблі	155,4	115,2	148,6	94,1	94,2
Килими, покриття для підлоги та стін	130,5	119,9	81,4	234,6	82,8
Посуд та набори столові	95,7	132,8	118,4	100,5	161,5
Прилади електропобутові	104,7	131,6	118,1	62,2	106,1
Матеріали будівельні	114,6	143,8	138,4	94,0	91,3

Продовження табл. 2.3.5.

	2000	2005	2008	2009	2010
	до попереднього року; відсотків				
Засоби для миття, чищення та догляду	105,9	156,0	98,5	88,3	146,3
Сірники	133,3	100,4	90,4	68,2	114,4
Побутові товари неелектричні	94,8	107,9	123,1	85,0	70,1
Матеріали та обладнання для роботи в домашніх умовах (вкл. садовий інвентар)	142,0	103,0	113,3	97,1	78,1
Товари фармацевтичні	108,8	114,7	100,1	89,8	94,9
Матеріали перев'язувальні та предмети догляду за хворими	117,8	144,6	138,8	79,1	87,2
Товари медичні та ортопедичні	...	231,8	127,0	88,1	139,8
Оптика окулярна	...	109,5	163,1	82,7	130,9
Бензин моторний	149,0	99,2	100,4	98,1	99,1
Дизельне пальне (газойль)	...	102,0	91,1	98,5	110,4
Матеріали мастильні	...	84,5	97,2	117,5	90,2
Інші непродовольчі товари	138,7	113,7	112,8	97,6	91,7

2.3.6. Частка продажу товарів, вироблених на території України, у товарообороті роздрібної торгівлі підприємств

	2000	2005	2008	2009	2010
	відсотків				
Усі товари	77,6	77,3	67,9	68,3	67,8
<i>Продовольчі товари</i>	91,0	92,2	90,3	92,0	90,5
М'ясо та птиця свіжі та заморожені	90,4	99,5	99,7	99,5	99,8
М'ясо копчене, солоне та ковбасні вироби	97,8	98,3	96,1	95,8	96,0
Консерви, готові продукти м'ясні	92,0	59,3	97,8	97,6	92,7
Жири тваринні харчові	100,0	93,3	95,5	85,3	85,9
Риба і морепродукти харчові	71,9	82,5	73,5	69,6	75,2
Консерви, готові продукти рибні	59,8	67,7	72,2	77,0	76,0
Молоко та продукти молочні	98,6	92,5	89,9	95,2	94,8
Морозиво	98,5	98,9	99,4	99,9	99,8
Сир сичужний, плавлений та кисломолочний	94,9	96,6	93,3	94,3	89,8
Масло вершкове	98,4	99,5	99,9	99,9	98,7
Яйця і яйцепродукти	99,9	99,7	100,0	100,0	100,0
Олії рослинні	97,8	97,2	96,2	98,1	98,2
Маргарин	97,3	98,6	99,2	99,4	99,4
Цукор	99,6	99,8	99,4	100,0	99,9
Вироби кондитерські	96,2	89,7	91,5	95,2	93,8

Продовження табл.2.3.6.

	2000	2005	2008	2009	2010
	відсотків				
Борошно	98,6	99,4	99,7	98,9	99,5
Вироби хлібобулочні (крім кондитерських)	99,9	100,0	99,8	100,0	99,1
Крупи та бобові	97,3	95,9	95,3	96,2	95,2
Вироби макаронні	96,3	97,6	96,7	96,8	90,4
Картопля	99,8	98,7	91,3	98,1	96,5
Овочі	98,2	98,4	87,7	86,0	86,4
Плоди, ягоди, виноград, горіхи, кавуни та дині	39,2	41,5	43,8	36,2	38,5
Консерви овочеві	71,8	84,6	85,3	89,7	83,3
Консерви фруктово-ягідні	90,4	89,3	92,8	96,3	77,2
Горілка та вироби лікєро-горілчані	89,6	96,3	95,0	94,7	95,3
Напої слабоалкогольні	91,5	98,0	98,3	97,9	99,0
Вина	87,3	89,3	82,9	87,7	85,7
Коньяк	85,1	88,0	87,1	87,2	87,1
Вина ігристі (шампанське)	93,6	96,7	94,4	95,1	93,2
Пиво	97,1	98,4	97,9	98,0	96,8
Чай	48,0	63,6	57,3	68,6	72,7
Кава	72,2	60,7	68,5	78,8	81,3
Сіль	99,6	99,2	99,9	100,0	99,9
Напої безалкогольні	96,1	97,9	98,3	98,3	98,4
Води мінеральні	95,1	96,6	96,6	97,8	95,6
Вироби тютюнові	83,9	97,0	91,8	96,5	94,9
Інші продовольчі товари	90,0	84,4	82,7	87,4	76,9
<i>Непродовольчі товари</i>	63,8	67,9	57,6	52,9	51,7
Тканини	55,3	75,1	91,1	96,8	60,4
Одяг та білизна з тканин	53,6	26,4	23,2	16,0	8,1
Вироби текстильні для домашнього вжитку та інтер'єру	95,7	84,3	75,9	58,1	46,7
Одяг зі шкіри, хутра та інші вироби з них	79,5	53,1	92,7	95,8	99,6
Головні убори (крім хутрових і трикотажних)	75,7	46,5	53,0	30,7	33,4
Трикотаж верхній та білизняний	45,7	7,3	12,8	14,4	9,6
Вироби панчішно-шкарпеткові	78,3	66,3	54,6	39,1	37,0
Взуття шкіряне, текстильне, комбіноване, включаючи спортивне	73,0	21,3	12,2	13,6	7,4
Взуття гумове та полімерне	85,9	23,3	1,5	1,0	11,6

Продовження табл.2.3.6.

	2000	2005	2008	2009	2010
	відсотків				
Галантерея та нитки	45,5	41,4	49,2	19,8	52,9
Товари парфумерно-косметичні	37,8	29,7	29,8	32,8	29,4
Вироби ювелірні	87,7	95,6	96,9	98,4	97,5
Вироби паперові, включаючи шкільні та канцелярські	80,1	68,1	70,2	72,9	71,5
Приладдя канцелярське	48,4	51,6	62,6	59,5	55,5
Комп'ютерна та інша обчислювальна техніка	0,4	7,2	31,6	24,4	13,4
Годинники	11,3	1,0	2,1	3,9	2,2
Книги, газети, журнали друковані та на електронних носіях	92,1	88,4	85,5	88,9	89,1
Аудіо- та відеообладнання	5,1	2,0	1,7	6,5	14,5
Ігри та іграшки	54,0	42,9	33,1	29,0	36,3
Фотографічне обладнання	2,6	2,7	2,5	7,9	41,1
Інші культтовари	8,4	4,3	11,3	33,0	40,3
Мотоцикли, моторолери, мопеди	42,4	74,7	3,1	0,9	0,0
Автомобілі та автотовари	37,3	21,0	27,2	25,8	25,5
Товари спортивні, включаючи велосипеди	41,3	52,3	36,7	27,1	27,6
Меблі	36,9	80,1	84,3	83,3	78,8
Килими, покриття для підлоги та стін	21,4	32,3	44,4	62,8	54,4
Посуд та набори столові	77,2	35,7	41,1	43,6	50,0
Прилади електропобутові	23,7	7,0	6,3	16,5	19,1
Матеріали будівельні	46,1	64,1	68,5	71,0	71,6
Засоби для миття, чищення та догляду	74,3	71,6	60,9	47,3	51,3
Сірники	70,1	95,9	99,3	97,9	98,3
Побутові товари неелектричні	66,5	46,4	47,5	61,2	47,7
Матеріали та обладнання для роботи в домашніх умовах (вкл. садовий інвентар)	47,8	53,8	39,5	54,3	39,0
Товари фармацевтичні	55,7	61,8	56,9	55,7	53,9
Матеріали перев'язувальні та предмети догляду за хворими	53,9	75,5	59,9	61,8	60,5
Товари медичні та ортопедичні	63,5	66,0	63,6	63,5	57,3
Оптика окулярна	41,4	51,3	51,4	42,6	32,3
Бензин моторний	84,2	97,6	98,5	64,2	61,1
Дизельне пальне (газойль)	...	100,0	98,2	74,8	69,6
Матеріали мастильні	...	80,1	72,7	66,8	59,9
Інші непродовольчі товари	52,7	68,7	59,4	43,9	50,3

2.3.7. Продаж харчових продуктів у роздрібній торгівлі підприємств

	2000 ¹	2005	2008	2009	2010
М'ясо та птиця свіжі та заморожені, т	2390	5032	11173	8583	10411
М'ясо копчене, солоне та ковбасні вироби, т	2642	2832	4297	3043	3750
Консерви, готові продукти м'ясні, т	313	592	1136	1032	880
Риба і морепродукти харчові, т	1732	4015	5718	3344	3453
Консерви, готові продукти рибні, т	1007	1962	1801	1360	1471
Масло вершкове, т	1345	1860	2291	1869	1449
Олії рослинні, т	2162	4353	6345	6267	8267
Маргарин, т	2584	4204	2942	2351	1595
Сир сичужний, плавлений та кисломолочний, т	865	2397	3974	3208	2825
Яйця і яйцепродукти, млн.шт.	19,2	46,5	73,5	68,6	93,2
Цукор, т	4970	5123	13585	13693	6259
Вироби кондитерські, т	9462	13441	11753	11308	11800
Чай, т	196	388	528	450	550
Кава, т	281	539	887	907	1092
Сіль, т	6836	6429	5033	3650	2843
Напої безалкогольні, тис.дал	2591	2228	3827	3186	2674
Води мінеральні, тис.дал	1629	2547	4236	3458	3143
Консерви фруктово-ягідні та овочеві, т	2503	4530	3829	3494	2916
Вироби хлібобулочні, тис. т	48,3	44,3	42,3	32,5	35,9
Вироби макаронні, т	3970	5449	5977	4435	4517
Крупи та бобові, т	4831	8350	8456	7982	8424
Борошно, т	7325	8295	10943	10770	10707
Овочі, т	3625	7711	7749	13733	13794
Картопля, т	4898	1567	4721	3926	3445
Плоди, ягоди, виноград, горіхи, кавуни та дині, т	1504	8046	10816	16588	23560

¹ Продаж харчових продуктів через мережу роздрібно торгівлі та ресторанного господарства підприємств.

2.3.8. Продаж алкогольних напоїв та тютюнових виробів

	2000	2005	2008	2009	2010
Напої алкогольні					
у натуральному вимірі, тис.дал.:					
горілка та вироби лікєро–горілчані	739	1504	1985	1979	1998
напої слабоалкогольні	56	213	300	214	148
вина	347	613	815	808	625
коньяк	65	121	180	168	160
вина ігристі (шампанське)	160	207	296	229	185
пиво	1408	3153	4371	3623	3329
в абсолютному алкоголі					
всього, тис.дал	434	866	1163	1118	1074
на одну особу, л	1,6	3,4	4,6	4,4	4,2
Вироби тютюнові, млн.шт.	1415	3477	2673	4272	3575
на одну особу, шт.	522	1347	1045	1675	1403

2.3.9. Реалізація світлих нафтопродуктів та газу через мережу автозаправних станцій підприємств

	2005		2009		2010	
	тис. тонн	млн. грн.	тис. тонн	млн. грн.	тис. тонн	млн. грн.
Бензин моторний	191,8	824,1	197,7	1676,8	194,6	1967,5
у тому числі за марками						
А–72–80	29,9	118,4	12,1	95,6	10,5	98,7
А–90–93	71,1	301,6	66,9	557,7	78,0	763,4
А–94–98	90,8	404,1	118,7	1023,5	106,1	1105,4
Дизельне пальне (газойль)	157,4	581,5	147,5	996,7	159,9	1314,6
Газ стиснений для автомобілів ¹
Газ скраплений для автомобілів	1,5	5,3	8,4	51,3	9,7	75,7
Газ скраплений для побутових потреб	2,9	9,2	1,0	5,1	1,1	7,5

¹ Інформація конфіденційна відповідно до Закону України «Про державну статистику».

2.3.10. Продаж товарів тривалого користування у роздрібній торгівлі підприємств

	2000	2005	2008	2009	2010
	штук				
Холодильники і морозильники	6681	26039	58583	16193	16964
Пральні машини побутові	4110	27796	43857	12334	12800
Кондиціонери повітря побутові	139	984	1289	843	800
Електропорохотяги	5995	43634	43537	16440	20620
Мікрохвильові печі	974	22048	19756	12057	13156
Кухонні комбайни	1279	10866	11016	5448	4151
Електропраски	8040	21338	22732	14133	16892
Машини швейні	15	10	1360	324	461
Телевізори	7811	52848	108807	26645	33513
Комп'ютери	285	3866	13407	10872	13546
Відеокамери	186	2361	7995	1839	1922
Відеомагнітофони	2359	8853	27129	13167	11460
Магнітофони	3560	13471	15766	4956	4643
Фотоапарати (вкл. цифрові)	4835	18767	15918	11675	17722
Телефонні апарати мобільні	125502	85254	96042
Пристрої радіоприймальні	3248	3280	8503	8918	4464
Автомобілі	252	2576	19562	5246	4225
Мотоцикли, моторолери, велосипеди і мопеди	207	814	1309	1239	1396

2.3.11. Запаси товарів тривалого користування у роздрібній торгівлі підприємств

	2000	2005	2008	2009	2010
	на кінець року; штук				
Холодильники і морозильники	605	1827	11127	2859	2337
Пральні машини побутові	521	2514	9361	2615	2188
Кондиціонери повітря побутові	43	126	268	257	169
Електропорохотяги	630	3568	7852	3859	3923
Мікрохвильові печі	155	1596	2315	1911	2132
Кухонні комбайни	225	1991	1795	1958	716
Електропраски	955	3709	2240	3429	3718
Машини швейні	12	4	78	117	89
Телевізори	1039	3144	15275	5144	5328
Комп'ютери	18	330	3110	3231	4236
Відеокамери	67	304	1118	673	445
Відеомагнітофони	322	1344	3340	2606	2162
Магнітофони	473	1544	4904	1329	1403
Фотоапарати (вкл. цифрові)	739	2174	2475	2606	3495
Телефонні апарати мобільні	11927	14270	11861
Пристрої радіоприймальні	437	621	1284	1821	644
Автомобілі	26	167	1042	631	317
Мотоцикли, моторолери, велосипеди і мопеди	56	373	555	485	297

2.3.12. Індекси роздрібних цін на споживчі товари

	2000	2005	2008	2009	2010
	до попереднього року; відсотків				
Усього	123,2	114,9	120,1	119,7	113,7
Товарооборот ресторанного господарства	127,8	113,6	132,3	118,6	107,4
Товарооборот роздрібною торгівлі	122,8	115,0	119,7	119,7	114,0
<i>Продовольчі товари</i>	126,3	110,8	124,1	129,5	120,5
М'ясо та птиця свіжі та заморожені	140,7	122,3	143,7	112,4	99,8
М'ясо копчене, солоне та ковбасні вироби	121,4	124,6	129,6	114,2	105,0
Консерви, готові продукти м'ясні	122,9	121,1	128,8	117,3	108,8
Жири тваринні харчові	123,2	151,3	132,1	120,1	97,8
Риба і морепродукти харчові	128,6	132,4	118,9	128,6	105,0
Консерви, готові продукти рибні	113,7	120,6	125,8	130,3	106,5
Молоко та продукти молочні	126,3	119,9	125,0	116,2	123,5
Морозиво	114,5	111,9	132,3	120,7	112,2
Сир сичужний, плавлений та кисломолочний	139,6	125,8	127,8	108,7	123,2
Масло вершкове	100,8	113,5	125,2	136,6	125,5
Яйця і яйцепродукти	142,1	112,1	137,6	106,4	95,2
Олії рослинні	97,5	112,0	158,3	91,1	111,4
Маргарин	111,3	110,0	159,4	109,2	119,0
Цукор	155,8	123,5	113,6	141,1	169,7
Вироби кондитерські	120,0	108,9	125,3	122,6	122,6
Борошно	197,8	84,1	129,7	102,4	106,8
Вироби хлібобулочні (крім кондитерських)	171,9	103,3	126,4	112,8	108,2
Крупи та бобові	173,8	104,9	151,0	104,2	122,4
Вироби макаронні	146,5	101,1	129,1	111,4	109,0
Картопля	132,1	137,3	95,5	80,5	113,2
Овочі	118,9	154,8	125,0	63,1	126,1
Плоди, ягоди, виноград, горіхи, кавуни та дині	110,6	126,2	140,8	117,5	106,8
Консерви овочеві	107,7	111,8	120,7	120,7	110,3
Консерви фруктово-ягідні	109,2	106,8	131,2	125,5	105,7
Горілка та вироби лікєро-горілчані	139,4	106,6	117,7	119,8	122,0
Напої слабоалкогольні	...	111,3	122,9	125,2	112,9
Вина	107,6	108,0	110,7	110,8	109,6
Коньяк	125,7	110,7	115,4	119,2	109,5
Вина ігристі (шампанське)	123,6	110,8	118,3	119,6	113,3
Пиво	115,4	112,9	121,4	124,4	113,4
Чай	109,8	107,5	121,4	155,3	106,0
Кава	118,5	106,7	124,4	132,7	112,7
Сіль	100,0	113,9	144,6	151,6	115,5
Напої безалкогольні	112,1	112,1	118,6	123,5	111,2

Продовження табл.2.3.12.

	2000	2005	2008	2009	2010
	до попереднього року; відсотків				
Води мінеральні	...	114,5	122,8	126,0	111,4
Вироби тютюнові	119,5	104,2	116,5	208,1	147,7
Інші продовольчі товари	114,3	107,2	126,5	124,9	114,0
<i>Непродовольчі товари</i>	119,5	117,8	117,8	114,1	109,8
Тканини	114,8	101,8	105,5	111,0	104,7
Одяг та білизна з тканин	105,6	103,7	103,4	105,0	104,3
Вироби текстильні для домашнього вжитку та інтер'єру	112,2	103,1	104,6	102,9	102,0
Одяг зі шкіри, хутра та інші вироби з них	103,6	121,4	100,5	103,8	103,5
Головні убори (крім хутрових і трикотажних)	108,2	106,5	101,2	106,5	101,3
Трикотаж верхній та білизняний	106,3	102,8	102,9	109,3	103,3
Вироби панчішно-шкарпеткові	114,5	102,0	106,1	117,8	102,4
Взуття шкіряне, текстильне, комбіноване, включаючи спортивне	120,7	101,4	103,3	105,4	103,1
Взуття гумове та полімерне	107,3	107,5	103,3	105,4	103,1
Галантерея та нитки	107,0	105,1	106,3	103,8	101,6
Товари парфумерно-косметичні	112,7	103,4	116,3	129,0	109,8
Вироби ювелірні	120,7	100,5	126,0	140,9	109,2
Вироби паперові, включаючи шкільні та канцелярські	113,4	106,1	112,8	115,5	104,9
Приладдя канцелярське	109,1	102,0	104,0	104,0	102,1
Комп'ютерна та інша обчислювальна техніка	104,5	103,8	102,6	104,8	99,7
Годинники	107,5	100,7	100,2	103,1	100,6
Книги, газети, журнали друковані та на електронних носіях	115,5	108,2	113,1	123,2	104,7
Аудіо- та відеообладнання	110,3	102,7	100,8	112,8	102,4
Ігри та іграшки	111,0	102,3	102,4	103,3	102,1
Фотографічне обладнання	109,7	102,3	100,2	112,4	98,4
Інші культтовари	117,9	101,8	106,3	103,8	101,6
Мотоцикли, моторолери, мопеди	104,4	100,9	100,3	102,3	107,7
Автомобілі та автотовари	106,1	104,2	107,6	120,9	100,7
Товари спортивні, включаючи велосипеди	113,1	100,6	102,8	128,9	110,2
Меблі	107,8	103,6	109,8	110,5	103,1
Килими, покриття для підлоги та стін	109,1	100,2	104,7	109,8	101,9
Посуд та набори столові	114,9	103,3	110,5	111,4	106,1
Прилади електропобутові	120,8	104,0	104,4	116,4	104,6
Матеріали будівельні	111,6	104,9	105,8	108,2	103,6
Засоби для миття, чищення та догляду	112,1	101,9	115,6	137,0	106,3
Сірники	113,3	100,0	109,1	123,5	103,4

Продовження табл.2.3.12.

	2000	2005	2008	2009	2010
	до попереднього року; відсотків				
Побутові товари неелектричні	103,5	103,4	102,6	121,8	109,7
Матеріали та обладнання для роботи в домашніх умовах (вкл. садовий інвентар)	105,9	102,7	108,0	108,6	104,9
Товари фармацевтичні	117,1	104,9	128,3	142,2	110,0
Матеріали перев'язувальні та предмети догляду за хворими	120,4	103,1	109,4	127,8	105,4
Товари медичні та ортопедичні	...	103,1	104,7	137,3	101,8
Оптика окулярна	...	100,1	102,5	106,6	100,7
Бензин моторний	126,1	136,3	135,2	112,1	118,4
Дизельне пальне (газойль)	...	147,6	158,1	95,1	119,5
Матеріали мастильні	...	106,5	105,8	111,2	105,4
Інші непродовольчі товари	128,3	111,4	115,9	122,6	106,7

2.3.13. Розподіл товарних запасів у роздрібній торгівлі за товарами та товарними групами

	2000	2005	2008	2009	2010
	на кінець року; тис.грн.				
Усі товари	176955,5	426807,8	1156758,5	1216383,0	1374855,0
<i>Продовольчі товари</i>	54867,5	126197,2	254058,0	327358,5	414768,6
М'ясо та птиця свіжі та заморожені	335,4	2827,3	6937,2	9523,9	8979,1
М'ясо копчене, солоне та ковбасні вироби	648,0	2007,5	5145,6	4967,8	6902,1
Консерви, готові продукти м'ясні	525,6	1061,3	2107,8	2240,0	1775,2
Жири тваринні харчові	77,8	299,2	390,6	491,3	408,2
Риба і морепродукти харчові	587,7	2827,3	6356,7	6719,1	9778,9
Консерви, готові продукти рибні	1025,8	1686,3	4420,8	4654,3	6912,6
Молоко та продукти молочні	324,4	2692,4	3981,8	3807,7	6533,3
Морозиво	270,0	1207,1	3169,6	2374,1	3778,0
Сир сичужний, плавлений та кисломолочний	428,3	1772,8	5337,0	5607,1	10647,4
Масло вершкове	609,5	902,7	1875,4	2495,4	3473,2
Яйця і яйцепродукти	95,8	326,2	1448,7	1357,6	2325,2
Олії рослинні	663,5	1746,6	5024,4	5776,5	7040,9
Маргарин	875,7	1364,1	1616,8	1874,4	1652,4
Цукор	1323,5	1927,7	3655,3	3763,5	3995,8
Вироби кондитерські	6956,4	10297,1	20171,4	21936,0	31531,3
Борошно	1178,3	1155,6	1671,9	1870,1	2793,9

Продовження табл.2.3.13.

	2000	2005	2008	2009	2010
	на кінець року; тис.грн.				
Вироби хлібобулочні (крім кондитерських)	306,9	1149,9	2434,0	2049,4	2708,2
Крупи та бобові	1791,5	1664,2	3882,7	4241,4	6718,4
Вироби макаронні	1132,9	1210,0	3801,4	3953,3	4337,6
Картопля	114,9	150,8	699,2	1150,9	1654,3
Овочі	130,3	721,5	1816,5	4340,7	4092,4
Плоди, ягоди, виноград, горіхи, кавуни та дині	93,8	1226,6	4852,1	5684,9	8168,1
Консерви овочеві	867,7	2105,6	4281,0	5617,0	5865,9
Консерви фруктово-ягідні	431,3	1190,0	1872,3	2217,5	1963,5
Горілка та вироби лікєро-горілчані	9861,0	25538,2	48366,5	54270,2	65632,5
Напої слабоалкогольні	462,8	1529,8	3310,1	3139,4	2813,2
Вина	3370,4	10372,8	14899,6	18754,5	22873,9
Коньяк	1965,1	6506,0	15866,9	17055,6	18799,9
Вина ігристі (шампанське)	1257,7	3256,4	6353,5	7160,7	8565,2
Пиво	1315,4	5378,6	9644,0	10066,3	16958,0
Чай	699,5	1370,1	4108,1	4630,6	6124,5
Кава	1405,7	2136,0	4952,7	5674,2	9695,0
Сіль	420,7	571,3	958,2	695,7	560,6
Напої безалкогольні	1364,4	3255,1	7819,2	9257,3	10704,9
Води мінеральні	1047,1	1997,4	4848,2	5649,3	7453,7
Вироби тютюнові	4264,6	9512,2	16926,5	57930,8	71712,4
Інші продовольчі товари	6638,1	11253,5	19024,2	24360,0	28838,9
<i>Непродовольчі товари</i>	122088,0	300610,6	902700,5	889024,5	960086,4
Тканини	2104,1	404,6	1051,2	1459,9	2248,7
Одяг та білизна з тканин	6489,7	6651,8	10771,3	13788,4	22199,3
Вироби текстильні для домашнього вжитку та інтер'єру	244,7	275,4	1593,9	3579,2	7447,2
Одяг зі шкіри, хутра та інші вироби з них	670,7	781,6	3,1	1,1	34,0
Головні убори (крім хутрових і трикотажних)	123,3	72,0	103,5	98,5	184,8
Трикотаж верхній та білизняний	995,6	2078,6	12380,9	7672,6	6987,6
Вироби панчішно-шкарпеткові	887,4	951,4	3912,4	4083,0	7099,4
Взуття шкіряне, текстильне, комбіноване, включаючи спортивне	3821,3	3012,5	14606,1	9567,6	8720,4
Взуття гумове та полімерне	46,2	158,1	3120,6	1780,4	1202,5
Галантерея та нитки	1652,4	1395,7	1888,3	1798,2	1647,0

Продовження табл.2.3.13.

	2000	2005	2008	2009	2010
	на кінець року; тис.грн.				
Товари парфумерно-косметичні	4351,7	10876,6	28622,9	34418,1	45935,2
Вироби ювелірні	1929,6	4678,7	14989,6	15753,4	17043,0
Вироби паперові, включаючи шкільні та канцелярські	1518,1	3375,1	6461,8	5137,7	5184,7
Приладдя канцелярське	2852,5	4298,7	6367,1	7344,9	5839,5
Комп'ютерна та інша обчислювальна техніка	400,7	4271,1	13689,5	15263,8	18979,0
Годинники	1349,4	923,8	3865,6	4098,0	4266,0
Книги, газети, журнали друковані та на електронних носіях	2837,7	7935,0	11669,8	12977,8	16946,2
Аудіо- та відеообладнання	3545,2	10175,0	75320,3	58831,6	56504,6
Ігри та іграшки	799,2	3470,6	5228,9	6646,5	9098,6
Фотографічне обладнання	1100,9	2499,9	2253,4	1245,5	232,3
Інші культтовари	1099,4	5725,8	2529,3	1110,8	1074,0
Мотоцикли, моторолери, мопеди	42,0	475,1	1314,3	3,0	42,0
Автомобілі та автотовари	7293,2	22792,4	161029,6	101324,4	81124,3
Товари спортивні, включаючи велосипеди	499,9	160,6	6145,0	9886,3	8726,3
Меблі	2887,5	9691,9	17507,7	17827,8	16370,6
Килими, покриття для підлоги та стін	947,5	2343,7	10186,0	21666,1	15965,9
Посуд та набори столові	2824,1	3936,6	6967,5	9490,7	17488,9
Прилади електропобутові	7131,2	22524,6	96711,0	70773,6	82267,0
Матеріали будівельні	11457,9	43110,3	115404,8	134329,4	152110,1
Засоби для миття, чищення та догляду	3596,3	7291,9	13885,6	20642,5	33582,8
Сірники	123,0	238,3	213,0	226,9	237,0
Побутові товари неелектричні	4493,7	8464,6	12555,9	17931,3	15828,1
Матеріали та обладнання для роботи в домашніх умовах (вкл. садовий інвентар)	173,0	956,1	13962,8	16372,0	16259,8
Товари фармацевтичні	21297,1	43820,4	69599,8	90942,0	87068,2
Матеріали перев'язувальні та предмети догляду за хворими	1859,4	4301,7	10045,9	9418,4	8231,2
Товари медичні та ортопедичні	329,9	1878,6	3100,6	5431,5	3649,0
Оптика окулярна	864,4	1567,1	4021,8	4645,9	5929,3
Бензин моторний	8329,1	20892,3	49093,4	60746,8	71803,9
Дизельне пальне (газойль)	...	10124,0	26777,3	28748,3	33697,6
Матеріали мастильні	...	2118,7	4720,5	4495,8	3427,7
Інші непродовольчі товари	9119,0	19909,7	59028,5	57464,8	67402,7

2.3.14. Товарооборот ресторанного господарства підприємств

	2000	2005	2008	2009	2010
млн. грн.					
Товарооборот ресторанного господарства	115,7	220,5	444,5	449,3	518,8
у тому числі продаж:					
товарів купованих	48,7	91,6	182,2	195,8	232,1
продукції власного виробництва	67,0	128,9	262,3	253,5	286,7
Із роздрібного товарообороту реалізація					
продуктів харчових	90,4	176,9	319,6	314,7	367,8
напоїв алкогольних	22,6	39,2	118,3	128,8	146,4
у тому числі					
горілки та виробів лікеро-горілчаних	10,1	17,2	50,0	57,0	65,9
напоїв слабоалкогольних	0,5	1,1	2,9	3,1	4,2
вин	2,9	5,3	15,1	16,3	18,5
коньяку	1,8	4,2	13,9	14,8	17,0
вин ігристих (шампанського)	1,2	2,0	5,3	5,9	6,3
пива	6,1	9,4	31,1	31,7	34,5
виробів тютюнових	1,7	2,7	6,6	5,8	4,6
Націнка ресторанного господарства	39,0	90,1	225,8	225,1	264,0
Запаси продуктів і сировини на кінець року	9,6	16,5	32,2	33,0	33,9

2.4. МЕРЕЖА РОЗДРІБНОЇ ТОРГІВЛІ ТА РЕСТОРАННОГО ГОСПОДАРСТВА ПІДПРИЄМСТВ

2.4.1. Кількість підприємств (юридичних осіб), що здійснюють роздрібну торгівлю та ресторанне господарство, за видами економічної діяльності

	2000	2005	2008	2009	2010
	на кінець року; одиниць				
Підприємства роздрібної торгівлі автомобілями, мотоциклами та пальним					
Усього	118	70	74	76	72
новими і уживаними автомобілями та мотоциклами	2	7	26	29	29
автотоварами	43	13	11	12	11
пальним	73	50	37	35	32
Підприємства роздрібної торгівлі (крім торгівлі автомобілями, мотоциклами та пальним)					
Усього	2513	1626	1281	1194	1126
у тому числі підприємства, що торгують переважно:					
<i>у неспеціалізованих крамницях</i>	1625	958	605	557	514
переважно з продовольчим асортиментом	1339	843	573	530	488
без переваги продовольчого асортименту	286	115	32	27	26
<i>у спеціалізованих крамницях продовольчими товарами:</i>	118	140	204	203	206
фруктами та овочами	5	2	1	1	1
хлібом, хлібобулочними та кондитерськими виробами	53	10	3	3	3
напоями та тютюновими виробами	36	125	195	195	192
інші види роздрібної торгівлі продовольчими товарами у спеціалізованих магазинах	24	3	5	4	10
<i>у спеціалізованих крамницях непродовольчими товарами</i>	721	515	470	433	404
фармацевтичними товарами та парфумерією	355	307	249	230	219
текстильними та галантерейними товарами	14	6	7	7	8
одягом	32	7	14	11	9
взуттям та шкіряними виробами	27	4	1	1	1
меблями та іншими товарами для дому	14	6	16	12	9
побутовими електротоварами, радіо- та телеапаратурою	30	30	24	19	12
залізними виробами, фарбами, склом	64	34	51	45	40
книгами, газетами та канцелярськими товарами	80	66	51	47	44

Продовження табл.2.4.1.

	2000	2005	2008	2009	2010
	на кінець року; одиниць				
інші види спеціалізованої торгівлі непродовольчими товарами <i>поза крамницями</i>	105	55	57	61	62
	49	13	2	1	2
Підприємства ресторанного господарства					
Усього	826	789	710	682	658
ресторани та кафе	510	603	593	575	544
бари	266	158	88	78	89
їдальні	50	28	29	29	25
Підприємства інших видів діяльності, які здійснюють діяльність з роздрібною торгівлі та ресторанного господарства					
Усього	853	638	585	537	500

2.4.2. Групування підприємств роздрібною торгівлі та ресторанного господарства за кількістю працюючих

	2000	2005	2008	2009	2010
	на кінець року; одиниць				
Роздрібна торгівля					
Усього	2631	1696	1355	1270	1198
у тому числі					
до 5 осіб	982	694	662	636	640
від 6 до 10 осіб	810	488	328	298	259
від 11 до 15 осіб	353	205	93	106	97
від 16 до 20 осіб	148	88	70	57	50
від 21 до 50 осіб	240	147	123	107	87
від 51 до 100 осіб	80	49	48	40	42
від 101 до 200 осіб	13	14	18	12	9
201 та більше	5	11	13	14	14
Ресторанне господарство					
Усього	826	789	710	682	658
у тому числі					
до 5 осіб	286	350	336	356	367
від 6 до 10 осіб	302	274	226	205	191
від 11 до 15 осіб	119	78	63	52	41
від 16 до 20 осіб	46	33	32	26	24
від 21 до 50 осіб	59	46	45	34	27
від 51 до 100 осіб	10	7	7	6	6
від 101 до 200 осіб	3	1	1	2	1
201 та більше	1	–	–	1	1

2.4.3. Мережа роздрібної торгівлі підприємств

	2000	2005	2008	2009	2010
	на кінець року				
Кількість об'єктів роздрібної торгівлі, одиниць	7254	5180	4515	4281	4143
<i>у тому числі</i>					
міські поселення	5152	3757	3448	3290	3208
сільська місцевість	2102	1423	1067	991	935
Крамниці роздрібної торгівлі, одиниць	5570	3987	3461	3260	3186
<i>у тому числі</i>					
міські поселення	3720	2669	2442	2306	2276
сільська місцевість	1850	1318	1019	954	910
Торгова площа крамниць, тис.м ²	406	356	434	404	427
<i>у тому числі</i>					
міські поселення	301	281	375	348	375
сільська місцевість	105	75	59	56	53
Забезпеченість об'єктами роздрібної торгівлі у розрахунку на 10 тис. осіб, одиниць	27	20	18	17	16
<i>у тому числі</i>					
міські поселення	31	24	22	21	21
сільська місцевість	20	14	11	10	9
Забезпеченість торговою площею крамниць у розрахунку на 10 тис. осіб, одиниць	1533	1381	1698	1583	1679
<i>у тому числі</i>					
міські поселення	1829	1811	2423	2250	2423
сільська місцевість	997	732	583	554	526
Торгова площа на одну крамницю, м ²	73	89	125	124	134
<i>у тому числі</i>					
міські поселення	81	105	154	151	165
сільська місцевість	57	57	58	58	58

2.4.4. Кількість об'єктів роздрібної торгівлі підприємств

на кінець року; одиниць

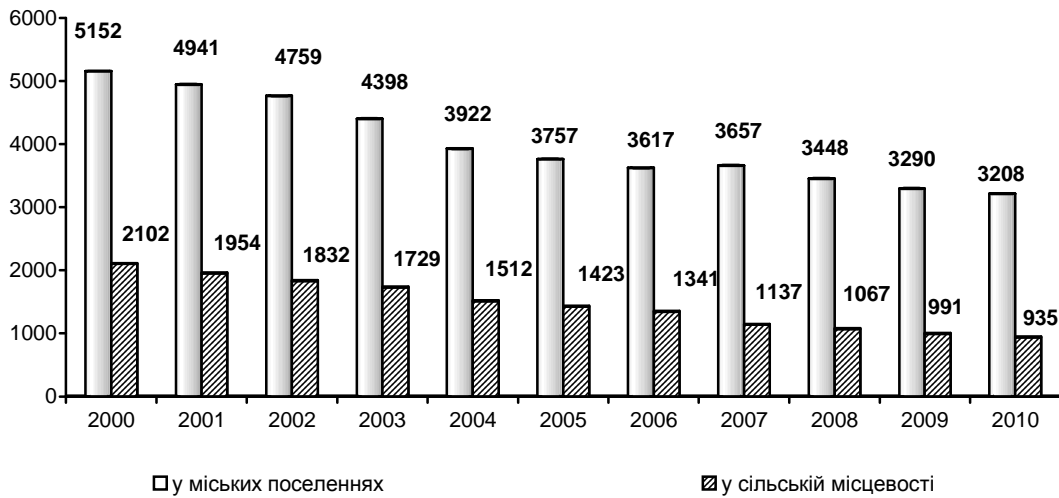

2.4.5. Спеціалізація об'єктів роздрібної торгівлі підприємств

	2000	2005	2008	2009	2010
на кінець року; одиниць					
Усього об'єктів	7254	5180	4515	4281	4143
у тому числі:					
<i>крамниці</i>	5570	3987	3461	3260	3186
з них					
продовольчі	3815	2541	2035	1927	1893
у тому числі					
з універсальним асортиментом					
товарів	...	2337	1878	1772	1722
спеціалізовані	...	204	157	155	171
непродовольчі	1755	1446	1426	1333	1293
у тому числі					
з універсальним асортиментом					
товарів	...	212	146	143	57
спеціалізовані	...	1234	1280	1190	1236
<i>нестационарні об'єкти роздрібної торгівлі</i>	1684	1193	1054	1021	957
з них					
кіоски	1433	887	698	669	581
з них аптечні кіоски	328	249	179	158	123
автозаправні станції (вкл. АГНКС) ¹	251	306	356	352	376

¹Автогазонаповнювальні компресорні станції.

2.4.6. Розподіл крамниць підприємств за спеціалізацією

кількість крамниць на кінець року; одиниць

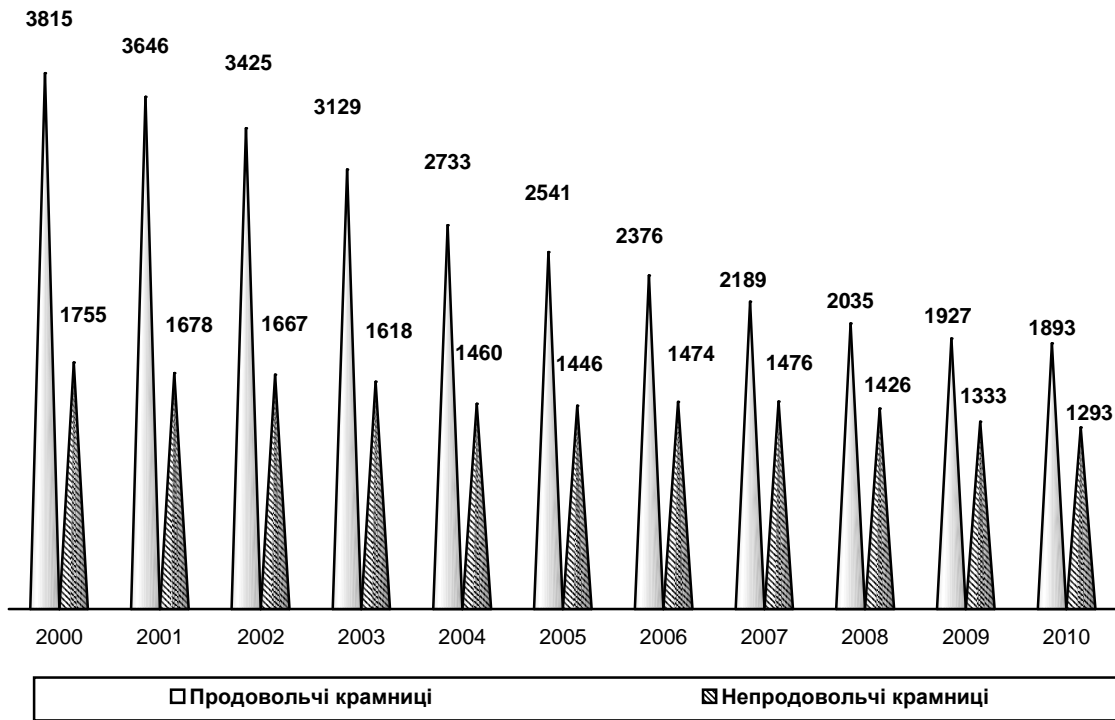

торгова площа крамниць; тис.м²

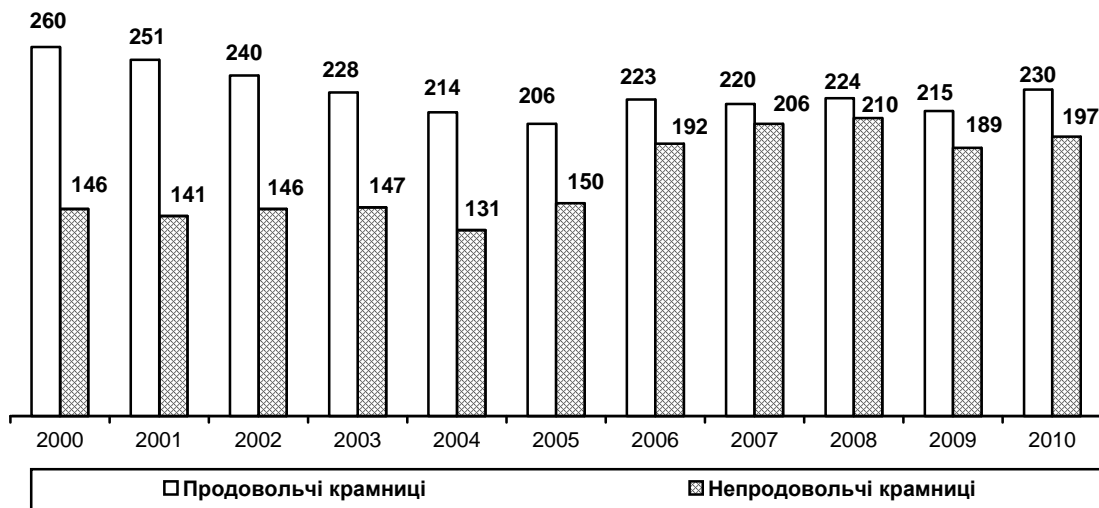

2.4.7. Кількість об'єктів роздрібної торгівлі підприємств у містах та районах

	2000	2005	2008	2009	2010
	на кінець року; одиниць				
Львівська область	7254	5180	4515	4281	4143
міста					
Львів	2404	1841	1703	1675	1590
Борислав	102	55	48	42	40
Дрогобич	288	208	171	156	156
Моршин	...	19	17	14	16
Новий Розділ	...	50	42	40	39
Самбір	190	139	104	103	101
Стрий	191	106	114	111	111
Трускавець	135	107	76	72	80
Червоноград	220	165	147	142	139
райони					
Бродівський	150	108	88	81	84
Буський	133	74	73	64	60
Городоцький	146	101	80	70	66
Дрогобицький	199	77	64	62	56
Жидачівський	207	142	97	88	81
Жовківський	252	201	197	185	183
Золочівський	189	123	114	106	104
Кам'янка-Бузький	166	120	114	92	82
Миколаївський	217	102	89	84	79
Мостиський	199	134	118	111	102
Перемишлянський	107	95	73	68	67
Пустомитівський	225	172	177	168	185
Радехівський	142	85	64	65	61
Самбірський	161	121	97	97	91
Сколівський	184	144	130	112	106
Сокальський	247	160	139	126	121
Старосамбірський	224	160	147	137	127
Стрийський	160	83	34	28	33
Турківський	136	98	41	42	43
Яворівський	280	190	157	140	140

2.4.8. Кількість крамниць підприємств у містах та районах

	2000	2005	2008	2009	2010
	на кінець року; одиниць				
Львівська область	5570	3987	3461	3260	3186
міста					
Львів	1716	1315	1232	1193	1166
Борислав	76	33	27	26	24
Дрогобич	201	138	119	110	111
Моршин	...	10	10	8	10
Новий Розділ	...	41	38	35	35
Самбір	128	108	84	84	82
Стрий	158	75	89	86	86
Трускавець	83	71	50	48	59
Червоноград	167	125	122	115	115
райони					
Бродівський	119	88	71	69	69
Буський	94	53	48	43	44
Городоцький	123	80	65	57	51
Дрогобицький	124	73	58	55	49
Жидачівський	180	128	82	79	73
Жовківський	205	157	153	141	140
Золочівський	164	105	97	90	90
Кам'янка-Бузький	136	99	96	75	66
Миколаївський	178	87	74	68	64
Мостиський	177	110	96	91	82
Перемишлянський	93	85	63	58	57
Пустомитівський	152	118	126	121	127
Радехівський	128	79	57	57	52
Самбірський	140	105	83	82	79
Сколівський	160	129	114	97	92
Сокальський	197	130	117	105	100
Старосамбірський	192	132	116	106	96
Стрийський	134	75	25	20	22
Турківський	126	81	29	31	34
Яворівський	219	157	120	110	111

2.4.9. Торгова площа крамниць у містах та районах

	2000	2005	2008	2009	2010
	на кінець року; м ²				
Львівська область	406386	355803	433610	403726	427166
міста					
Львів	153239	167504	252708	233747	244597
Борислав	4919	3355	2857	2980	3661
Дрогобич	20095	14648	15963	14795	14854
Моршин	...	1631	1519	737	800
Новий Розділ	...	2813	3465	3324	3220
Самбір	10081	6132	5249	5682	7202
Стрий	13519	7828	17753	17734	19844
Трускавець	7710	7296	5764	5279	5167
Червоноград	16087	17043	18585	15191	15296
райони					
Бродівський	8613	6887	5773	5775	5795
Буський	5597	3994	4394	5276	4945
Городоцький	8619	6540	5363	5293	3396
Дрогобицький	6619	3918	3417	3384	3473
Жидачівський	12444	8377	6044	6339	6121
Жовківський	9515	8851	7992	7558	7370
Золочівський	11232	7246	7145	6610	6918
Кам'янка-Бузький	6874	5435	6266	5573	5062
Миколаївський	11181	5017	5020	4376	4057
Мостиський	9822	6455	7683	6249	5756
Перемишлянський	4610	4602	3219	3387	3067
Пустомитівський	8418	5840	6386	6289	19003
Радехівський	7361	5056	3159	3217	2997
Самбірський	8677	5974	5347	5127	5038
Сколівський	6120	5366	5072	4538	4691
Сокальський	14754	9622	8900	8417	8356
Старосамбірський	11074	7672	6531	6288	5743
Стрийський	9403	7996	1931	1432	1608
Турківський	5208	2694	2236	2296	2008
Яворівський	14595	10011	7869	6833	7121

2.4.10. Кількість аптечних закладів, оптик та крамниць медтехніки

	2000	2005	2008	2009	2010
	на кінець року				
Аптечні заклади, одиниць	918	915	862	824	818
у тому числі:					
аптеки, одиниць	590 ¹	457	498	490	510
їх торгова площа, м ²	20195 ¹	18189	21064	20783	21727
аптечні пункти, одиниць	...	209	185	176	185
їх торгова площа, м ²	...	4074	3666	3516	3740
аптечні кіоски, одиниць	328	249	179	158	123
Кількість аптечних закладів, одиниць					
у міських поселеннях	767	801	773	751	752
у сільській місцевості	151	114	89	73	66
Оптики, одиниць	20	18	19	18	17
їх торгова площа, м ²	582	662	816	798	795
Крамниці медтехніки	6	4	6	7	8
їх торгова площа, м ²	584	151	203	210	265
Забезпеченість аптечними закладами у розрахунку на 10 тис. осіб, одиниць	3	4	3	3	3

¹ Включаючи аптечні пункти.

2.4.11. Мережа аптечних закладів

на кінець року; одиниць

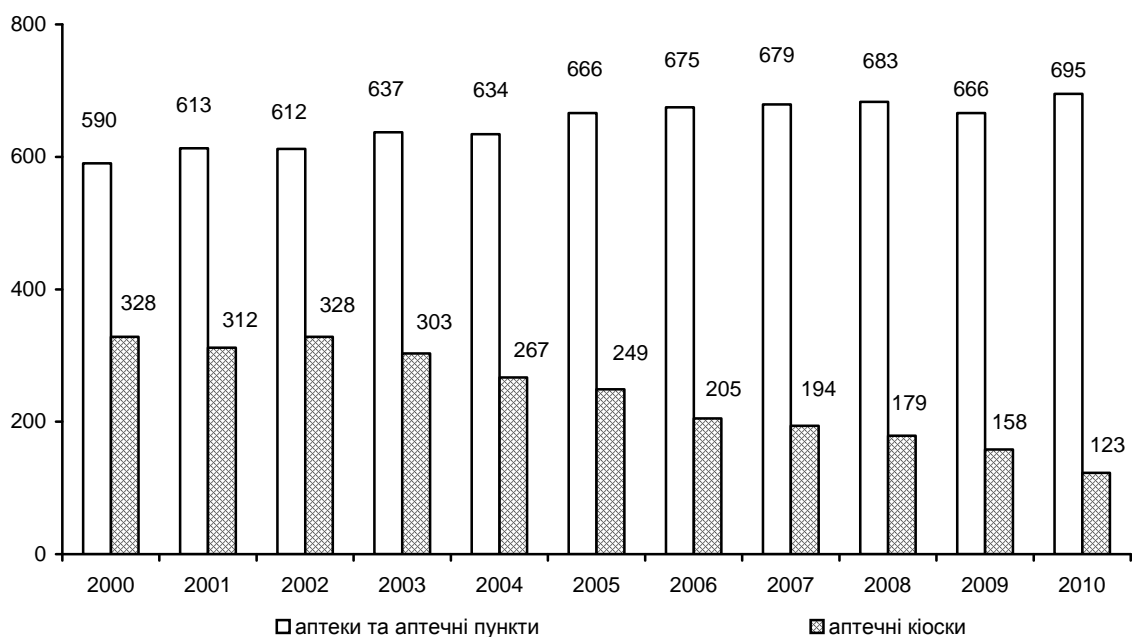

2.4.12. Забезпеченість населення торговою площею крамниць у містах та районах

	2000	2005	2008	2009	2010
	на кінець року; на 10 тис. осіб; м ²				
Львівська область	1533	1381	1698	1583	1679
міста					
Львів	1976	2199	3316	3069	3218
Борислав	1191	867	764	799	984
Дрогобич	2006	1471	1604	1491	1505
Моршин	...	2589	2450	1208	1311
Новий Розділ	...	1019	1229	1166	1130
Самбір	2897	1742	1504	1623	2058
Стрий	2116	1279	2939	2936	3291
Трускавець	2440	2408	1934	1771	1740
Червоноград	1871	2039	2242	1832	1847
райони					
Бродівський	1333	1107	945	948	958
Буський	1106	825	939	1132	1063
Городоцький	1137	919	767	759	489
Дрогобицький	864	523	460	455	467
Жидачівський	1521	1102	827	876	854
Жовківський	875	818	733	691	674
Золочівський	1450	1006	1011	939	985
Кам'янка-Бузький	1121	912	1084	968	880
Миколаївський	1186	775	788	689	640
Мостиський	1589	1090	1332	1087	1003
Перемишлянський	962	1051	779	828	759
Пустомитівський	754	528	574	563	1691
Радехівський	1399	995	641	657	615
Самбірський	1154	832	760	732	723
Сколівський	1222	1125	1077	963	994
Сокальський	1499	1010	945	895	892
Старосамбірський	1325	963	830	801	734
Стрийський	1347	1283	311	231	259
Турківський	947	516	441	456	399
Яворівський	1181	819	642	557	578

2.4.13. Мережа ресторанного господарства підприємств¹

	2000	2005	2008	2009	2010
	на кінець року				
Кількість об'єктів ресторанного господарства, одиниць	2537	2229	1990	1772	1671
у тому числі					
<i>міські поселення</i>	2022	1663	1478	1360	1323
<i>сільська місцевість</i>	515	566	512	412	348
Кількість місць в об'єктах ресторанного господарства, тисяч	128	118	111	104	98
у тому числі					
<i>міські поселення</i>	108	94	87	84	81
<i>сільська місцевість</i>	20	24	24	20	17
Забезпеченість населення кількістю об'єктів ресторанного господарства у розрахунку на 10 тис. осіб, одиниць	9	9	8	7	7
у тому числі					
<i>міські поселення</i>	12	11	10	9	9
<i>сільська місцевість</i>	5	6	5	4	3
Забезпеченість населення місцями в об'єктах ресторанного господарства у розрахунку на 10 тис. осіб	484	457	436	409	386
у тому числі					
<i>міські поселення</i>	684	606	565	542	522
<i>сільська місцевість</i>	189	233	238	202	175

¹Тут і далі "Мережа ресторанного господарства" – це ресторани, кафе, бари, їдальні, що належать підприємствам – юридичним особам.

2.4.14. Спеціалізація об'єктів ресторанного господарства підприємств

	2000	2005	2008	2009	2010
	на кінець року; одиниць				
Усього	2537	2229	1990	1772	1671
у тому числі					
<i>ресторани</i>	102	114	141	144	151
кількість місць	8982	10166	12900	13494	14029
<i>кафе</i>	1162	1023	953 ¹	873 ¹	827 ¹
кількість місць	41213	37918	38692	36576	34588
<i>бари</i>	570	393	313	249	268
кількість місць	15082	11981	9456	8322	8328
<i>їдальні</i>	640	682	581	504	424
кількість місць	63062	57626	50146	45636	40971
<i>постачання готової їжі</i>	6	17	2	2	1
<i>кіоски ресторанного господарства</i>	57	98

¹Включаючи кіоски ресторанного господарства.

2.4.15. Кількість об'єктів ресторанного господарства підприємств у містах та районах

	2000	2005	2008	2009	2010
	на кінець року; одиниць				
Львівська область	2537	2229	1990	1772	1671
міста					
Львів	1061	956	882	840	843
Борислав	41	15	12	11	11
Дрогобич	109	72	64	55	55
Моршин	...	9	5	4	4
Новий Розділ	...	8	6	6	6
Самбір	54	32	26	21	21
Стрий	80	34	30	24	22
Трускавець	49	59	60	51	50
Червоноград	78	74	66	62	61
райони					
Бродівський	41	27	16	16	16
Буський	72	47	46	16	16
Городоцький	31	25	29	25	24
Дрогобицький	46	31	20	19	18
Жидачівський	36	57	15	15	11
Жовківський	81	96	42	43	37
Золочівський	61	69	63	59	60
Кам'янка-Бузький	50	42	43	40	39
Миколаївський	58	28	18	16	15
Мостиський	64	64	86	41	18
Перемишлянський	21	21	16	15	15
Пустомитівський	63	41	47	43	44
Радехівський	54	27	65	62	56
Самбірський	46	62	65	38	16
Сколівський	29	44	39	34	35
Сокальський	79	114	90	94	77
Старосамбірський	42	18	17	16	8
Стрийський	78	54	47	47	41
Турківський	20	19	15	9	8
Яворівський	93	84	60	50	44

2.4.16. Наявність місць в об'єктах ресторанного господарства підприємств у містах та районах

	2000	2005	2008	2009	2010
	на кінець року				
Львівська область	128339	117789	111378	104232	98116
міста					
Львів	52240	46957	48033	47882	46996
Борислав	3106	722	556	552	592
Дрогобич	7622	6688	6105	5847	5680
Моршин	...	395	245	275	235
Новий Розділ	...	645	600	600	600
Самбір	3552	3014	1836	1726	1668
Стрий	5208	1946	1702	1488	1465
Трускавець	2747	3966	3934	3687	3533
Червоноград	5680	6046	4863	4713	4765
райони					
Бродівський	2082	1992	1461	1557	1469
Буський	3162	2452	2593	972	1052
Городоцький	1460	1210	1438	1322	1286
Дрогобицький	1316	853	684	675	635
Жидачівський	1747	2879	779	678	490
Жовківський	3512	3010	1919	2109	1952
Золочівський	2828	4709	4757	4639	4637
Кам'янка-Бузький	2344	2399	2716	2611	2341
Миколаївський	3277	1179	661	597	497
Мостиський	2383	3188	3798	2189	1001
Перемишлянський	805	978	696	646	636
Пустомитівський	1960	2242	2310	2210	2303
Радехівський	1863	1054	3142	2948	2763
Самбірський	1583	2024	3483	2552	900
Сколівський	1156	1812	1697	1574	1592
Сокальський	4146	7073	4895	4721	3955
Старосамбірський	2128	804	477	582	410
Стрийський	3623	2744	2522	2532	2384
Турківський	1030	1045	799	487	467
Яворівський	5779	3763	2677	1861	1812

2.4.17. Забезпеченість населення місцями в об'єктах ресторанного господарства підприємств у містах та районах

	2000	2005	2008	2009	2010
	на кінець року; на 10 тис. осіб				
Львівська область	484	457	436	409	386
міста					
Львів	674	616	630	629	618
Борислав	752	187	149	148	159
Дрогобич	761	671	614	589	575
Моршин	...	627	395	451	385
Новий Розділ	...	234	213	211	211
Самбір	1021	856	526	493	477
Стрий	815	318	282	246	243
Трускавець	869	1309	1320	1237	1190
Червоноград	661	723	587	569	575
райони					
Бродівський	322	320	239	256	243
Буський	625	507	554	209	226
Городоцький	193	170	206	190	185
Дрогобицький	172	114	92	91	85
Жидачівський	214	379	107	94	68
Жовківський	323	278	176	193	178
Золочівський	378	654	673	659	661
Кам'янка-Бузький	382	403	470	453	407
Миколаївський	348	182	104	94	78
Мостиський	386	539	658	381	174
Перемишлянський	168	223	169	158	157
Пустомитівський	175	203	208	198	205
Радехівський	354	207	637	602	567
Самбірський	211	282	495	365	129
Сколівський	231	380	360	334	337
Сокальський	421	742	520	502	422
Старосамбірський	255	101	61	74	52
Стрийський	519	440	407	408	384
Турківський	187	200	158	97	93
Яворівський	468	308	219	152	147

2.5. ТОРГОВА МЕРЕЖА НА РИНКАХ

2.5.1. Наявність і використання торгової мережі на ринках

	2000	2005	2008	2009	2010
	на кінець року				
Усього ринків, одиниць	108	141	137	141	136
у них торгових місць	17549	32248	32081	32406	32114
Криті ринки, одиниць	26	25	26	31	30
у них торгових місць	3088	3125	3034	3625	3288
Павільйони, одиниць	38	50	39	39	37
у них торгових місць	1434	1510	1292	1164	1174
Криті та відкриті столи, пог.м	13618	13659	13846	12060	10108
у них торгових місць	13027	10153	9708	8326	7439
Крамниці, одиниць	59	1712	1367	1576	1670
Кіоски, одиниць	991 ¹	9990	11604	12521	12709
Лотки (палатки), одиниць	...	6011	5184	5123	5919
Площа ринків, га	49,4	70,6	69,2	70,6	71,7
з неї відведена під торгівлю, га	36,9	45,1	39,6	39,5	40,6
Середньорічна кількість працівників ринків, осіб	1712	1914	1970	1791	1690

¹Включаючи лотки (палатки).

2.5.2. Спеціалізація ринків

	2000	2005	2008	2009	2010
	на кінець року; одиниць				
Усього ринків	108	141	137	141	136
<i>у тому числі</i>					
продовольчі	39	33	27	28	27
сільськогосподарські	12	7	9	10	10
інші продовольчі	27	26	18	18	17
непродовольчі	28	45	50	52	51
речові	22	26	39	38	38
з продажу автомобілів та автотоварів	4	4	3	3	2
з продажу тварин та зооринки	2	1	1	1	1
з продажу запчастин	6	9	9
інші непродовольчі	...	13	1	1	1
змішані	41	63	60	61	58

2.5.3. Кількість ринків у містах та районах

	2000	2005	2008	2009	2010
на кінець року; одиниць					
Львівська область	108	141	137	141	136
міста					
Львів	34	42	44	50	49
Борислав	4	4	4	4	4
Дрогобич	5	10	11	11	10
Моршин	...	–	–	–	–
Новий Розділ	...	1	1	1	1
Самбір	1	2	3	3	3
Стрий	4	3	2	2	2
Трускавець	3	5	5	4	4
Червоноград	2	5	5	5	5
райони					
Бродівський	2	2	2	2	2
Буський	5	4	3	3	3
Городоцький	3	3	2	2	3
Дрогобицький	–	–	–	–	–
Жидачівський	3	6	5	4	3
Жовківський	3	4	4	4	4
Золочівський	1	2	2	2	2
Кам'янка-Бузький	3	5	6	6	6
Миколаївський	2	3	3	3	3
Мостиський	2	2	2	2	2
Перемишлянський	3	3	2	2	2
Пустомитівський	3	2	2	2	2
Радехівський	3	3	3	3	3
Самбірський	1	2	2	2	2
Сколівський	2	5	5	5	4
Сокальський	2	1	1	1	1
Старосамбірський	4	3	3	3	3
Стрийський	1	2	2	2	1
Турківський	7	8	5	5	5
Яворівський	5	9	8	8	7

2.5.4. Наявність торгових місць на ринках у містах та районах

	2000	2005	2008	2009	2010
	на кінець року; одиниць				
Львівська область	17549	32248	32081	32406	32114
міста					
Львів	6210	13392	13940	14554	14049
Борислав	396	799	748	768	684
Дрогобич	1227	2041	1983	1996	2068
Моршин	...	–	–	–	–
Новий Розділ	...	467	467	395	381
Самбір	1650	1163	1227	1299	1184
Стрий	1103	2834	2448	2303	2626
Трускавець	474	666	559	575	615
Червоноград	738	1795	1843	1749	1733
райони					
Бродівський	419	776	828	861	877
Буський	86	183	193	195	195
Городоцький	358	559	97	115	427
Дрогобицький	–	–	–	–	–
Жидачівський	375	507	630	606	551
Жовківський	700	732	891	915	915
Золочівський	498	1082	1192	1186	1166
Кам'янка-Бузький	283	622	515	488	488
Миколаївський	366	258	219	253	277
Мостиський	167	269	279	268	279
Перемишлянський	177	507	547	557	490
Пустомитівський	30	160	185	190	185
Радехівський	304	752	807	788	794
Самбірський	85	64	84	64	65
Сколівський	105	646	538	508	484
Сокальський	46	20	185	185	185
Старосамбірський	396	453	335	327	339
Стрийський	47	128	128	128	50
Турківський	765	600	492	483	455
Яворівський	544	773	721	650	552

2.5.5. Площа ринків, відведена під торгівлю, у містах та районах

	2000	2005	2008	2009	2010
	на кінець року; м ²				
Львівська область	369121	451177	396179	394633	406057
міста					
Львів	95705	161370	112215	114587	113838
Борислав	17370	8210	9621	9621	9521
Дрогобич	12650	32126	30356	30506	34011
Моршин	...	–	–	–	–
Новий Розділ	...	10000	7989	7989	7989
Самбір	11000	12300	12300	10614	10394
Стрий	29261	15552	10779	10779	9762
Трускавець	6275	9551	6516	6408	6713
Червоноград	17940	22052	20446	20446	20446
райони					
Бродівський	26000	11000	5128	5128	6512
Буський	5950	11363	12315	12315	12315
Городоцький	5756	7012	1131	1131	7131
Дрогобицький	–	–	–	–	–
Жидачівський	9188	20987	19297	17297	13345
Жовківський	34111	33124	39204	39204	39204
Золочівський	17158	18039	18389	18389	18389
Кам'янка-Бузький	5810	8610	8710	8710	8710
Миколаївський	11060	3933	5744	5744	5744
Мостиський	1620	1650	1650	1650	1650
Перемишлянський	3890	4990	5700	5700	15000
Пустомитівський	3580	9180	9253	9180	9180
Радехівський	12115	2170	2290	2290	2290
Самбірський	2000	1400	945	945	945
Сколівський	3276	6057	8577	8577	8127
Сокальський	1290	1500	4669	4609	4609
Старосамбірський	3910	9197	8196	8320	8320
Стрийський	2870	3739	3739	3739	1239
Турківський	21850	10220	13241	13241	13341
Яворівський	7486	15845	17779	17514	17332

2.5.6. Торгова мережа на ринках у містах та районах

	Кіоски (контейнери)			Лотки (палатки)			Крамниці		
	2005	2009	2010	2005	2009	2010	2005	2009	2010
	на кінець року; одиниць								
Львівська область	9990	12521	12709	6011	5123	5919	1712	1576	1670
міста									
Львів	5815	7305	6824	617	342	374	1247	605	608
Борислав	65	129	122	328	248	177	10	17	17
Дрогобич	436	849	1017	466	359	271	173	173	173
Моршин	–	–	–	–	–	–	–	–	–
Новий Розділ	298	240	220	–	–	–	–	–	–
Самбір	386	417	302	100	107	80	–	144	144
Стрий	54	3	3	1141	1235	2532	10	10	–
Трускавець	220	363	418	126	38	18	1	–	–
Червоноград	1293	1294	1265	53	14	14	64	184	184
райони									
Бродівський	–	94	110	528	494	494	17	29	29
Буський	145	169	169	18	9	9	24	60	73
Городоцький	412	35	335	47	–	–	–	–	–
Дрогобицький	–	–	–	–	–	–	–	–	–
Жидачівський	70	–	–	31	149	250	13	5	5
Жовківський	77	123	248	278	125	–	7	7	7
Золочівський	19	260	229	590	510	510	1	61	101
Кам'янка-Бузький	44	80	80	295	187	187	1	–	–
Миколаївський	75	117	141	–	16	19	16	36	36
Мостиський	70	78	77	101	96	96	–	–	–
Перемишлянський	115	119	60	–	140	140	12	36	54
Пустомитівський	–	–	–	135	156	156	–	–	–
Радехівський	14	76	75	86	74	81	–	–	–
Самбірський	35	52	53	–	–	–	3	–	–
Сколівський	10	21	295	476	422	124	–	–	–
Сокальський	5	153	153	–	–	–	–	–	–
Старосамбірський	1	177	189	162	32	32	–	37	37
Стрийський	–	–	–	–	–	–	–	–	–
Турківський	–	–	–	304	302	292	–	–	–
Яворівський	331	367	324	129	68	63	113	172	202



Розділ 3

Оптова та біржова торгівля

3.1. Основні показники діяльності підприємств оптової торгівлі

	2000	2005	2008	2009	2010
Кількість підприємств, одиниць	2325	2420	2526	2579	3365
Оптовий товарооборот, млн.грн.	5905,4	16387,5	24317,9	21007,3	23915,6
продовольчих товарів	1178,1	3147,2	4616,0	5438,3	6103,1
непродовольчих товарів	4727,3	13240,3	19701,9	15569,0	17812,5
Частка в оптовому товарообороті, відсотків:					
продовольчих товарів	19,9	19,2	19,0	25,9	25,5
непродовольчих товарів	80,1	80,8	81,0	74,1	74,5
Частка продажу товарів, вироблених на території України в оптовому товарообороті, відсотків	64,9	72,4	75,3	67,6	50,5
продовольчих товарів	87,4	83,5	84,0	76,4	63,1
непродовольчих товарів	59,3	69,7	73,2	64,5	46,2
Товарні запаси на кінець року, млн.грн.	345,7	1089,1	1984,9	1940,9	2284,2
продовольчих товарів	81,1	228,2	408,3	407,2	503,0
непродовольчих товарів	264,6	860,9	1576,6	1533,7	1781,2

3.2. Кількість підприємств оптової торгівлі за видами діяльності

	2000	2005	2008	2009	2010
	на кінець року; одиниць				
Підприємства оптової торгівлі	2325	2420	2526	2579	3365
у тому числі оптова торгівля:					
автомобілями	14	13	21	17	20
автомобільними деталями та приладдям	90	102	88	102	131
зерном, насінням та кормами для тварин	18	18	28	30	57
квітами та іншими рослинами	6	8	13	14	18
живими тваринами	10	7	3	4	8
шкурами і шкірою	10	18	11	8	10
фруктами та овочами	12	12	22	29	37
м'ясом та м'ясопродуктами	18	21	25	32	50
молочними продуктами, яйцями, олією, тваринним маслом та жирами	14	32	23	25	39

Продовження табл.3.2.

	2000	2005	2008	2009	2010
	одиниць				
напоями	42	25	23	29	31
тютюновими виробами	4	3	2	2	4
цукром, шоколадними та кондитерськими виробами	11	27	23	23	32
кавою, чаєм, какао, прянощами	4	6	10	9	11
іншими продуктами харчування	35	18	28	41	58
неспціалізована оптова торгівля харчовими продуктами, напоями та тютюновими виробами	323	182	153	136	186
текстильними товарами	11	20	19	16	24
одягом	14	16	12	13	26
взуттям	2	1	2	4	8
хутряними виробами та доповненням до одягу	6	4	3	3	3
електропобутовими приладами	47	52	64	55	69
радіотелевізійною апаратурою та засобами звуко- та відеозапису	19	10	20	20	20
посудом, виробами зі скла, фарфору та кераміки, шпалерами та засобами для чищення	32	19	20	21	27
парфумерними та косметичними товарами	20	28	27	30	36
фармацевтичними товарами	76	68	80	76	99
меблями, покриттям для підлоги та неелектричними побутовими приладами	17	18	23	20	21
папером, картоном, книгами, журналами та канцелярським приладдям	31	37	51	58	71
іншими непродовольчими товарами споживчого призначення, не віднесеними до інших груп	52	38	62	74	87
паливом	120	102	108	102	127
рудами заліза і кольорових металів	–	1	3	3	2
чорними та кольоровими металами в первинних формах та напівфабрикатами з них	25	45	30	38	47
дервиною	89	91	84	81	126
будівельними матеріалами	149	207	298	307	406
санітарно-технічним обладнанням	9	12	12	13	17
залізними виробами, водопровідним та опалювальним устаткуванням	31	32	44	57	89
хімічними продуктами	42	58	71	82	103
іншими проміжними продуктами	10	27	12	11	14
відходами та брухтом	11	16	21	19	24
верстатами	6	4	4	4	9
машинами та устаткуванням для добувної промисловості та будівництва	7	5	8	9	12

Продовження табл.3.2.

	2000	2005	2008	2009	2010
	одиниць				
комп'ютерами, периферійними пристроями та програмним забезпеченням	64	70	83
офісною технікою та устаткуванням	57	89	11	14	16
електронними компонентами та устаткуванням	11	12	13
іншими машинами та устаткуванням	64	74	88	102	131
сільськогосподарською технікою	7	12	11	12	14
інші види оптової торгівлі	760	842	790	752	942

3.3. Оптовий товарооборот за видами діяльності підприємств оптової торгівлі

	2000	2005	2008	2009	2010
	млн.грн.				
Усього	5905,4	16387,5	24317,9	21007,3	23915,6
у тому числі оптова торгівля:					
автомобілями	29,1	66,6	591,8	48,2	53,0
автомобільними деталями та приладдям	154,0	270,6	395,8	259,3	463,9
зерном, насінням та кормами для тварин	21,0	337,4	170,3	185,8	393,8
квітами та іншими рослинами	9,8	10,8	88,5	91,0	94,1
живими тваринами	11,5	3,9	2,9	7,9	7,5
шкурами і шкірою	8,9	100,5	95,4	32,9	13,0
фруктами та овочами	7,0	77,9	469,9	691,7	814,7
м'ясом та м'ясопродуктами	24,3	106,2	483,2	606,0	785,6
молочними продуктами, яйцями, олією, тваринним маслом та жирами	168,6	538,2	292,7	270,1	476,5
напоями	173,5	584,4	545,2	726,4	754,8
тютюновими виробами	66,6	277,6	225,4	388,7	788,9
цукром, шоколадними та кондитерськими виробами	27,6	414,1	470,3	605,9	498,4
кавою, чаєм, какао, прянощами	0,6	53,0	52,9	57,0	183,3
іншими продуктами харчування	17,4	42,1	123,9	246,1	239,9
неспціалізована оптова торгівля продуктами харчування	611,5	928,2	1805,7	1517,1	1244,1
текстильними товарами	5,7	30,6	31,8	43,5	67,8
одягом	3,1	10,6	26,1	27,6	163,7
взуттям	1,2	0,0	1,6	4,5	7,3
хутряними виробами та доповненням до одягу	2,0	2,3	7,9	5,7	6,0
електропобутовими приладами	635,9	682,3	421,7	470,7	580,8

Продовження табл.3.3.

	2000	2005	2008	2009	2010
	млн.грн.				
радіотелевізійною апаратурою та засобами звуко- та відеозапису	9,0	10,0	16,2	14,3	16,6
посудом, виробами зі скла, фарфору та кераміки, шпалерами та засобами для чищення	25,4	26,0	106,2	108,4	127,0
парфумерними та косметичними товарами	19,7	181,5	177,0	238,8	260,4
фармацевтичними товарами	88,1	233,5	544,4	459,4	405,6
меблями, покриттям для підлоги та неелектричними побутовими приладами	11,3	18,4	199,2	127,2	100,3
папером, картоном, книгами, журналами та канцелярським приладдям	47,7	88,5	526,3	438,7	641,7
іншими непродовольчими товарами споживчого призначення, не віднесеними до інших груп	61,2	71,2	269,5	339,1	317,2
паливом	1578,3	4972,9	4886,2	1975,1	2687,2
рудами заліза і кольорових металів	–	0,2	8,8	4,3	2,1
чорними та кольоровими металами в первинних формах та напівфабрикатами з них	19,9	398,1	378,5	550,9	816,3
деревиною	60,3	192,8	243,5	197,4	171,2
будівельними матеріалами	140,4	993,1	2278,8	1840,5	1923,3
санітарно-технічним обладнанням	5,0	10,5	32,0	20,4	34,4
залізними виробами, водопровідним та опалювальним устаткуванням	20,2	56,4	126,9	110,4	106,0
хімічними продуктами	98,9	328,0	1169,7	1381,1	1771,0
іншими проміжними продуктами	62,4	422,4	66,7	72,6	77,1
відходами та брухтом	6,7	169,4	139,2	97,6	158,6
верстатами	8,1	8,6	8,5	5,4	10,4
машинами та устаткуванням для добувної промисловості та будівництва	20,7	0,8	175,4	110,3	51,1
машинами та устаткуванням для текстильного, швейного та трикотажного виробництва	–	0,6	5,5	5,9	7,7
комп'ютерами, периферійними пристроями та програмним забезпеченням	298,5	241,9	395,6
офісною технікою та устаткуванням	48,7	155,1	19,8	10,2	15,0
електронними компонентами та устаткуванням	52,2	34,0	53,8
іншими машинами та устаткуванням	49,3	84,3	244,3	185,5	228,6
сільськогосподарською технікою	1,7	4,3	71,2	11,2	16,1
інші види оптової торгівлі	1543,1	3412,0	5966,9	6137,0	5884,2

3.4. Групування підприємств оптової торгівлі за кількістю працюючих

	Кількість підприємств		Оптовий товарооборот		Середньорічна кількість найманих працівників	
	2009	2010	2009	2010	2009	2010
	одиниць		млн.грн.		осіб	
Усього	2579	3365	21007,3	23915,6	30002	29242
у тому числі						
до 2 осіб	955	1737	1324,2	1667,2	1317	2162
від 3 до 5 осіб	656	690	2903,0	2042,6	2555	2635
від 6 до 9 осіб	376	385	1894,5	2720,6	2665	2707
від 10 до 15 осіб	225	201	1481,1	1989,1	2733	2422
від 16 до 20 осіб	86	95	669,0	2512,0	1545	1671
від 21 до 50 осіб	182	165	4831,8	4835,3	5592	5034
від 51 до 100 осіб	50	44	2027,8	1427,9	3455	2896
від 101 і більше осіб	49	48	5875,9	6720,9	10140	9715
	до підсумку; відсотків					
Усього	100	100	100	100	100	100
у тому числі						
до 2 осіб	37,0	51,6	6,3	7,0	4,4	7,4
від 3 до 5 осіб	25,5	20,5	13,8	8,5	8,5	9,0
від 6 до 9 осіб	14,6	11,5	9,0	11,4	8,9	9,3
від 10 до 15 осіб	8,7	6,0	7,1	8,3	9,1	8,3
від 16 до 20 осіб	3,3	2,8	3,2	10,5	5,2	5,7
від 21 до 50 осіб	7,1	4,9	23,0	20,2	18,6	17,2
від 51 до 100 осіб	1,9	1,3	9,6	6,0	11,5	9,9
від 101 і більше осіб	1,9	1,4	28,0	28,1	33,8	33,2

3.5. Оптовий товарооборот продовольчих товарів

	2008	2009	2010
	млн.грн.		
Усього	4616,0	5438,3	6103,1
Яловичина і телятина свіжа (парна), охолоджена чи морожена	68,1	78,1	57,7
Свинина свіжа (парна), охолоджена чи морожена	398,1	567,9	455,8
М'ясо і субпродукти харчові свійської птиці, зайців, кролів, диких тварин	131,8	190,0	226,4
М'ясо та субпродукти м'ясні, харчові, солоні, сушені чи копчені	18,4	36,9	56,9
Ковбасні вироби	41,9	35,6	29,0

Продовження табл.3.5.

	2008	2009	2010
	млн.грн.		
Продукти готові та консерви з свинини	1,5	16,5	4,4
Продукти готові та консерви з яловичини і телятини	1,9	3,3	1,2
Молоко оброблене рідке	3,3	6,2	17,0
Молоко і вершки сухі	4,2	6,9	7,1
Масло вершкове	62,0	92,8	89,2
Сир сичужний, плавлений та кисломолочний	112,5	84,8	77,1
Консерви молочні	17,0	13,9	3,8
Маргарин і продукти аналогічні	126,4	40,0	40,2
Олія	200,8	119,5	358,6
Спиртові настойки, одержані перегонкою виноградного вина або вижимок винограду	45,6	29,2	50,2
Горілка, інші міцні спиртові напої	270,9	160,8	190,1
Лікери, солодкі наливки, спиртові настойки, інші спиртові напої	5,4	5,3	2,7
Вино	86,4	54,4	54,5
Пиво	247,5	271,6	289,4
Води мінеральні та газовані непідсоложені і неароматизовані	118,5	160,1	140,9
Напої безалкогольні	88,9	41,6	17,5
Тютюнові вироби	206,1	399,2	787,5
Цукор	70,3	85,4	66,5
Шоколад та вироби шоколадні	194,4	201,6	169,5
Кондитерські вироби з цукру (включаючи білий шоколад) без вмісту какао	106,6	297,1	363,2
Кава	111,0	116,6	111,9
Чай	58,3	58,1	50,8
Какао	25,1	48,3	64,6
Спеції та приправи	48,5	67,1	81,1
Продукція рибна	250,4	244,2	147,3
Борошно	17,2	17,4	18,3
Рис	13,0	14,8	11,4
Крупи	16,3	24,3	14,3
Вироби макаронні	39,2	30,1	19,0
Соки фруктові та овочеві	5,6	6,1	12,9
Овочі консервовані натуральні (без додавання оцту чи оцтової кислоти)	10,4	8,8	6,7
Овочі, фрукти, горіхи, гриби і інші частини рослин консервовані з додаванням оцту чи оцтової кислоти	68,2	159,5	120,5
Інші продовольчі товари	1324,3	1644,3	1887,9

3.6. Оптовий товарооборот непродовольчих товарів

	2008	2009	2010
	млн.грн.		
Усього	19701,9	15569,0	17812,5
Автомобілі легкові	111,3	19,0	18,1
Автомобілі вантажні	62,3	19,6	34,6
Культури зернові	210,8	115,1	175,2
Насіння соняшнику	30,9	7,8	13,4
Корми готові для сільськогосподарських тварин та свійської птиці	98,3	241,6	207,7
Тканини	21,7	23,5	23,8
Холодильники та морозильники побутові	95,2	117,7	90,1
Машини пральні	39,6	33,6	34,2
Пилососи побутові	26,4	9,7	0,4
Телевізори	54,2	21,8	8,8
Магнітофони та інша апаратура для звукозапису	0,4	0,2	-
Апаратура для запису та відтворення звуку і зображення	1,5	0,7	0,6
Парфуми та косметичні вироби	247,8	285,3	288,0
Мило, детергенти і засоби для догляду	780,3	956,9	364,7
Препарати фармацевтичні	383,2	327,5	238,8
Устаткування медичне, хірургічне та ортопедичне	86,7	63,7	74,5
Вугілля готове кам'яне	67,0	37,3	47,7
Нафта сира	845,7	343,9	0,3
Газ природний	52,6	108,3	-
Бензин моторний	1585,7	241,2	807,5
Газойлі (паливо дизельне)	1457,3	961,7	2268,5
Мазути топкові важкі	79,7	19,0	19,4
Масла і мастила	157,5	173,3	239,1
Вироби із сталі нержавіючої	11,6	10,8	18,5
Прокат плоский та прутки гарячекатані із сталі швидкорізальної	71,5	22,0	12,4
Прокат плоский гарячекатаний із сталі нелегованої (вуглецевої) та легованої (крім нержавіючої та швидкорізальної)	110,0	114,4	127,8
Вироби листові холоднокатані та з покриттям із сталі нелегованої (вуглецевої) та легованої (крім нержавіючої та швидкорізальної)	468,1	441,3	394,6
Прутки, кутки і профілі гарячекатані із сталі нелегованої (вуглецевої) та легованої	152,3	70,4	96,7
Вироби, одержані холодним штампуванням і гнуттям, із сталі нелегованої (вуглецевої) та нержавіючої	88,4	71,1	118,4

Продовження табл.3.6.

	2008	2009	2010
	млн.грн.		
Дріт із сталі	25,6	17,7	26,9
Кольорові метали необроблені	3,1	2,1	0,0
Напівфабрикати з кольорових металів	275,6	114,3	249,3
Відходи і брухт кольорових металів	4,8	23,2	15,8
Відходи і брухт чорних металів	116,4	80,6	122,7
Лісоматеріали	100,4	53,3	45,9
Плити деревостружкові	23,9	23,0	32,9
Плити деревоволокнисті	34,7	27,6	27,1
Фарби та лаки на основі полімерів	101,0	144,9	173,4
Скло	58,5	38,7	42,8
Портландцемент, цемент глиноземний, шлаковий безклінкерний та аналогічні гідравлічні цементи	337,7	231,8	239,0
Листи гофровані, шифер, аналогічні вироби з азбестоцементу	34,0	54,7	20,4
Фітинги (муфти, коліна, фланці тощо) литі для труб із чавуну та сталі ливарних	16,0	16,0	24,3
Труби великого і малого діаметрів; профілі пустотілі з металів чорних	141,8	48,0	43,8
Радіатори центрального опалення без електричного підігріву з металів чорних	13,2	23,8	22,3
Котли центрального опалення	9,1	13,2	3,0
Вироби з дроту	6,4	3,7	6,5
Трубки та труби, рукава і шланги гумові, крім ебоніту	10,0	8,7	24,3
Трубки, труби, шланги, фітинги жорсткі з полімерів етилену, пропілену, вінілхлориду та інших	49,6	39,5	53,4
Кислота сірчана	15,9	8,0	15,7
Поліетилен у первинних формах	75,0	160,0	216,9
Полістирол у первинних формах	105,4	107,1	137,4
Полівінілхлорид у первинних формах	70,2	85,8	319,6
Поліпропілен (полімери пропілену або олефінів інших) в первинних формах	20,2	29,5	59,3
Шини для легкових автомобілів нові, включаючи гоночні та легкі вантажні	33,9	34,2	94,6
Шини пневматичні для вантажних автомобілів та автобусів нові	57,5	32,1	38,4
Добрива мінеральні чи хімічні	236,5	272,8	403,1
Пестициди та інші агрохімічні продукти	277,5	335,5	381,2
Проводи та кабелі	85,8	27,4	37,8

Продовження табл.3.6.

	2008	2009	2010
	млн.грн.		
Папір	619,0	769,2	1010,4
Верстати для оброблення металів	18,8	19,0	17,9
Машини друкарські та лічильні, їх запчастини	3,5	2,7	2,6
Меблі конторські (офісні)	8,4	7,9	9,7
Обладнання копіювально-розмножувальне та інше конторське обладнання	27,6	10,2	20,8
Устаткування для автоматичного оброблення інформації	305,6	210,1	407,1
Програмне забезпечення	6,0	28,6	11,4
Видавнича продукція	23,3	21,9	39,8
Товари шкільні та канцелярські з паперу чи картону	41,3	36,5	36,4
Меблі	181,6	119,3	91,6
Інші непродовольчі товари	8729,1	7428,0	7563,2

3.7. Оптовий продаж окремих продовольчих товарів

	2008	2009	2010
Яловичина і телятина свіжа (парна) чи охолоджена, т	228	271	146
Яловичина і телятина, морожена, т	3248	3316	2397
Свинина свіжа (парна) чи охолоджена, т	17467	17367	5729
Свинина морожена, т	14582	17701	28144
М'ясо і субпродукти харчові свійської птиці, зайців, кролів, диких тварин, т	13244	15167	22351
М'ясо та субпродукти м'ясні, харчові, солоні, сушені чи копчені, т	2186	2639	6632
Ковбасні вироби, т	1469	1236	969
Готові продукти та консерви з м'яса свійської птиці, т	159	350	270
Готові продукти та консерви з свинини, т	110	913	182
Готові продукти та консерви з яловичини і телятини, т	163	159	60
Молоко оброблене рідке, т	850	1396	3344
Молоко і вершки сухі, т	481	630	534
Масло вершкове, т	3639	4850	4018
Сир сичужний, плавлений та кисломолочний, т	5461	3743	2556
Консерви молочні, т	2577	1903	294
Маргарин і жири харчові аналогічні, т	22117	5238	4174
Олії нерафіновані, т	7498	3628	23873
Олії рафіновані, т	16314	10670	16197

Продовження табл.3.7.

	2008	2009	2010
Спиртові настойки, одержані перегонкою виноградного вина або вижимок винограду, тис.дал	117	113	105
Горілка, інші міцні спиртові напої, тис.дал	1749	614	575
Лікери, солодкі наливки, спиртові настойки, інші спиртові напої, тис.дал	29	24	10
Вино ігристе (шампанське), тис.дал	110	84	59
Вино виноградне натуральне, тис.дал	704	257	237
Пиво, тис.дал	7021	6386	5379
Води мінеральні та газовані непідсоложені і неароматизовані, тис.дал	11280	12692	9451
Напої безалкогольні, тис.дал	4221	1856	769
Тютюнові вироби, млн.шт.	1962	1945	2655
Цукор, т	27641	22065	10010
Шоколад та вироби шоколадні, т	11279	11752	8975
Кондитерські вироби з цукру, включаючи білий шоколад, без вмісту какао, т	7637	16872	17465
Кава, т	2839	2862	2227
Чай, т	1475	993	924
Какао, т	2520	2793	2179
Спеції та приправи, т	1165	1179	1961
Філе рибне та м'ясо риби свіжі чи охолоджені; печінка, ікра і молочко риби, свіжі чи охолоджені, т	761	704	61
Риба, філе рибне, м'ясо риби інше морожені; печінка, ікра і молочко риби морожені, т	16625	14801	15523
Риба сушена, солена або у розсолі; риба гарячого або холодного копчення; рибні порошок та гранули, придатні для харчування, т	860	540	737
Готові продукти та консерви з риби; ікра та її замінники, вироблені з ікри інших риб, т	1532	1072	622
Готові або консервовані ракоподібні, молюски, інші безхребетні та водорості, т	134	235	82
Рис, т	2744	2057	1752
Борошно, т	9134	9349	9633
Крупи та інші продукти з зернових, т	10373	13921	6466
Вироби макаронні, т	8683	5333	4052
Сіль і хлорид натрію чистий, т	11118	13948	14646
Соки фруктові та овочеві, т	1322	1041	1621
Овочі (крім картоплі) і гриби заморожені, т	1631	3707	1380
Овочі консервовані натуральні (без додавання оцту чи оцтової кислоти), т	1987	1032	880
Овочі, фрукти, горіхи, гриби і інші частини рослин консервовані з додаванням оцту чи оцтової кислоти, т	10795	24256	12532

3.8. Оптовий продаж окремих непродовольчих товарів

	2008	2009	2010
Автомобілі легкові, шт.	1517	126	165
Автомобілі вантажні, шт.	603	200	226
Мотоцикли і моторолери, шт.	1731	–	–
Культури зернові, т	121958	120919	155377
Насіння соняшнику, т	10504	2493	2286
Корми готові для сільськогосподарських тварин та свійської птиці, т	18320	52236	29101
Корми готові для домашніх тварин, т	2498	3561	1661
Велика рогата худоба, т живої ваги	302	246	280
Свині, т живої ваги	3	922	594
Тканини, тис.пог.м	3113	2289	2527
Холодильники та морозильники побутові, шт.	50943	40808	38186
Машини пральні ємністю 10 кг і менше сухої білизни автоматичні і неавтоматичні, шт.	21390	14401	15525
Пилососи побутові, шт.	17243	19209	374
Приймачі телевізійні, шт.	46358	12386	7217
Радіоприймачі переносні та стаціонарні, шт.	2224	2248	35
Магнітофони та інша апаратура для звукозапису, шт.	857	399	–
Апаратура для запису та відтворення звуку і зображення, шт.	1743	580	320
Вугілля готове кам'яне, тис.т	207,5	86,5	86,3
Нафта сира, тис.т	488,9	321,1	1,4
Газ природний, млн.м ³	54,9	53,0	–
Бензин моторний, тис.т	248,7	35,9	116,0
Газойлі (паливо дизельне), тис.т	244,0	212,9	372,9
Мазути топкові важкі, т	26560	10054	5131
Масла і мастила, т	10657	9162	10558
Чавун переробний, ливарний і дзеркальний, т	1421	53	301
Вироби із сталі нержавіючої, т	1350	781	1080
Прокат плоский та прутки гарячекатані із сталі швидкорізальної, т	12115	5047	2392
Прокат плоский гарячекатаний із сталі нелегованої (вуглецевої) та легованої (крім нержавіючої та швидкорізальної), т	19502	17280	16283
Вироби листові холоднокатані та з покриттям із сталі нелегованої (вуглецевої) та легованої (крім нержавіючої та швидкорізальної), т	73823	52196	45426
Прутки, кутки і профілі гарячекатані із сталі нелегованої (вуглецевої) та легованої, т	29176	14187	15573
Профілі великосортів; палі шпунтові, профілі зварні та деталі для залізничної колії із сталі, т	1444	328	344
Стержні і прутки інші із сталі нелегованої вуглецевої, т	12175	11622	13506

Продовження табл.3.8.

	2008	2009	2010
Прокат плоский завширшки менше 600 мм (штаби вузькі) холоднокатаний без покриття, із сталі, т	3752	763	743
Вироби, одержані холодним штампуванням і гнуттям, із сталі нелегованої (вуглецевої) та нержавіючої, т	9199	7771	11860
Дріт із сталі, т	3866	3022	3732
Кольорові метали необроблені, т	32,1	135,1	0,1
Напівфабрикати з кольорових металів, т	85,9	21,0	4161,3
Відходи і брухт кольорових металів, т	641,4	1007,9	868,6
Відходи і брухт чорних металів, тис.т	69,0	61,5	57,6
Лісоматеріали, тис.м ³	259,8	108,9	73,2
Деревина, уздовж розпиляна чи розколота на частини завтовшки більше 6 мм, м ³	46435	40068	25095
Панелі дерев'яні фанеровані та аналогічні матеріали шаруваті з деревини, м ³	1391	164	160
Плити деревостружкові, м ³	50709	35563	19733
Плити деревоволокнисті, м ²	83327	47795	2100181
Фарби та лаки, т	7420	6165	6230
Скло, тис.м ²	949,1	838,6	1236,9
Труби, трубопроводи, водовідводи, труби дренажні, жолоби та фітинги для труб керамічні, т	761	1120	565
Портландцемент, цемент глиноземний, шлаковий безклінкерний та аналогічні гідравлічні цементи, тис.т	502,5	386,1	361,6
Листи гофровані, шифер, аналогічні вироби з азбестоцементу, тис. м ²	1950,9	3478,5	1359,1
Вироби з асфальту або аналогічного матеріалу в рулонах, тис.м ²	286,0	176,8	168,7
Вироби з асфальту або аналогічного матеріалу інші, крім рулонів, т	213	791	1159
Фітинги (муфти, коліна, фланці і т. ін.) литі для труб із чавуну та сталі ливарних, т	2739	2560	3253
Труби великого і малого діаметрів; профілі пустотілі з металів чорних, т	25132	9878	7113
Радіатори центрального опалення без електричного підігріву, т	1189,3	2055,5	1254,8
Котли центрального опалення, шт.	2774	3216	1022
Вироби з дроту, т	931	538	742
Трубки та труби, рукава і шланги гумові, крім ебоніту, т	348	253	956
Трубки, труби, шланги, фітинги жорсткі з полімерів етилену, пропілену, вінілхлориду та інших пластмас, т	1743	1218	1622
Кислота сірчана, т	6330,5	3786,9	13807,6
Поліетилен у первинних формах, т	7908,6	15805,9	18996,2
Полістирол у первинних формах, т	12185,0	8945,0	9182,2

Продовження табл.3.8.

	2008	2009	2010
Полівінілхлорид у первинних формах, т	9973,4	9342,5	32128,7
Поліпропілен (полімери пропілену або олефінів інших, в первинних формах), т	361,7	2903,4	4560,6
Шини для легкових автомобілів нові, включаючи гоночні та легкі вантажні, тис.шт.	133,0	106,9	292,9
Шини пневматичні для вантажних автомобілів та автобусів нові, тис.шт.	117,8	38,4	32,1
Добрива мінеральні чи хімічні, тис.т	123,6	140,8	202,6
Пестициди та інші агрохімічні продукти, т	6405	5347	5033
Проводи та кабелі, км	12813	4498	6757
Макулатура, т	3537	1544	3060
Папір, тис.т	112,0	105,0	127,3

3.9. Товарні запаси на підприємствах оптової торгівлі

	2008	2009	2010
	на кінець року, тис.грн.		
Усього	1984949,5	1940907,4	2284263,8
Продовольчі товари	408318,8	407200,7	503049,7
Яловичина і телятина свіжа, охолоджена чи морожена	8181,9	1284,9	3950,6
Свинина свіжа, охолоджена чи морожена	6874,6	11385,9	21872,4
М'ясо і субпродукти харчові свійської птиці, зайців, кролів, диких тварин	6900,5	12371,5	8251,4
М'ясо та м'ясопродукти солені, сушені чи копчені	1076,8	1481,3	3123,3
Ковбасні вироби	1072,8	722,5	1225,2
Продукти готові та консерви з свинини	57,2	2664,8	771,3
Продукти готові та консерви з яловичини і телятини	152,5	242,6	317,4
Молоко оброблене рідке	115,4	107,5	44,8
Молоко і вершки сухі	269,8	430,9	699,0
Масло вершкове	1951,7	3100,1	3264,0
Сир сичужний, плавлений та кисломолочний	3787,7	2885,9	4670,3
Консерви молочні	1030,7	1766,6	1099,1
Маргарин і продукти аналогічні	2816,1	2325,1	3366,8
Олія	12658,8	14501,4	13610,8
Спиртові настойки, одержані перегонкою виноградного вина або вижимок винограду	4150,6	3054,4	3757,6
Горілка, інші міцні спиртові напої	61739,7	21946,8	62182,5
Лікери, наливки, спиртові настойки, інші спиртові напої	552,0	856,8	2253,4
Вино	20413,2	6496,5	11521,8
Пиво	16080,3	23326,9	25652,9
Води мінеральні та газовані непідсолоджені і неароматизовані	7157,0	12157,2	9141,1
Напої безалкогольні	4981,3	2122,3	1872,4

Продовження табл.3.9.

	2008	2009	2010
	на кінець року, тис.грн.		
Тютюнові вироби	24439,6	39258,0	63826,0
Цукор	8314,4	5149,3	14967,6
Шоколад та вироби шоколадні	13819,6	16820,2	18904,1
Кондитерські вироби з цукру (включаючи білий шоколад) без вмісту какао	6340,4	22481,2	22430,8
Кава	15528,6	12329,5	10570,3
Чай	3446,4	5680,3	3978,5
Какао	3476,0	8601,2	13146,6
Спеції та приправи	7636,7	10153,5	16584,8
Продукція рибна	18162,9	23729,2	23056,3
Борошно	1620,8	1122,6	728,6
Рис	1986,8	1627,2	1230,3
Крупи	1450,6	4924,2	1969,7
Вироби макаронні	2768,8	2861,7	4386,5
Соки фруктові та овочеві	443,8	919,4	4554,4
Овочі консервовані натуральні (без додавання оцту чи оцтової кислоти)	6767,9	6314,1	1003,3
Овочі, фрукти, горіхи, гриби консервовані з додаванням оцту чи оцтової кислоти	5484,4	5892,8	5596,7
Інші продовольчі товари	126671,3	114104,4	113467,1
Непродовольчі товари	1576630,7	1533706,7	1781214,1
Автомобілі легкові	7187,4	486,4	604,8
Автомобілі вантажні	8245,2	2722,9	2613,3
Культури зернові	4712,8	7810,3	4424,2
Насіння соняшнику	2105,3	3522,7	1956,6
Корми готові для сільськогосподарських тварин та свійської птиці	1979,0	4404,2	12659,7
Тканини	4750,4	9923,9	5035,8
Холодильники та морозильники побутові	4946,2	5868,4	3710,2
Машини пральні	1544,7	1243,3	391,2
Пилососи побутові	365,9	126,3	36,9
Телевізори	2536,7	2073,4	115,1
Магнітофони та інша апаратура для звукозапису	161,1	3,0	–
Апаратура для запису та відтворення звуку і зображення	1014,3	3,7	–
Парфуми та косметичні вироби	29311,1	39189,3	45936,1
Мило, детергенти і засоби для догляду	59032,0	51476,8	33474,4
Препарати фармацевтичні	72409,5	72873,6	74496,1
Устаткування медичне, хірургічне та ортопедичне	10866,6	9340,7	12318,4
Вугілля готове кам'яне	3146,6	1097,9	3217,0
Нафта сира	21949,9	–	–
Газ природний	3175,2	4,0	–
Бензин моторний	4023,9	8906,4	122079,5
Газойлі (паливо дизельне)	4095,2	12699,3	83631,0

Продовження табл.3.9.

	2008	2009	2010
	на кінець року, тис.грн.		
Мазути топкові важкі	6299,2	912,6	65,8
Масла і мастила	24718,3	31206,6	51701,0
Вироби із сталі нержавіючої	3303,2	3074,0	2950,5
Прокат плоский та прутки гарячекатані із сталі швидкорізальної	3359,9	3805,8	4089,0
Прокат плоский гарячекатаний із сталі нелегованої (вуглецевої) та легованої (крім нержавіючої та швидкорізальної)	12962,0	12757,3	8555,8
Вироби листові холоднокатані та з покриттям із сталі нелегованої (вуглецевої) та легованої (крім нержавіючої та швидкорізальної)	89181,7	69356,7	67619,0
Прутки, кутки і профілі гарячекатані із сталі нелегованої (вуглецевої) та легованої	8695,6	7348,0	4904,7
Вироби, одержані холодним штампуванням і гнуттям, із сталі нелегованої (вуглецевої) та нержавіючої	7362,4	9466,8	6095,9
Дріт із сталі	2417,8	2241,2	1674,5
Кольорові метали необроблені	25,2	2,1	6,8
Напівфабрикати з кольорових металів	3730,0	419,8	2367,2
Відходи і брухт кольорових металів	245,3	1601,2	457,6
Відходи і брухт чорних металів	1898,4	6407,2	4095,3
Лісоматеріали	5476,6	4456,1	3240,5
Плити деревостружкові	2962,5	1706,6	2628,1
Плити деревоволокнисті	16251,6	17021,5	15421,0
Фарби та лаки на основі полімерів	12699,2	9956,2	17573,5
Скло	12993,9	7811,6	5316,9
Портландцемент, цемент глиноземний, шлаковий безклінкерний та аналогічні гідравлічні цементи	4546,1	6398,2	7313,7
Листи гофровані, шифер, аналогічні вироби з азбестоцементу	1489,4	705,4	1069,7
Фітинги (муфти, коліна, фланці тощо) литі для труб із чавуну та сталі ливарних	882,0	6615,8	8258,4
Труби великого і малого діаметрів; профілі пустотілі з металів чорних	8810,3	10992,9	5505,1
Радіатори центрального опалення без електричного підігріву з металів чорних	1692,1	2125,4	1075,1
Котли центрального опалення	2847,7	1642,0	738,0
Вироби з дроту	1144,1	2986,7	2746,0
Трубки та труби, рукава і шланги гумові, крім ебоніту	756,8	2818,1	3091,7
Трубки, труби, шланги, фітинги жорсткі з полімерів етилену, пропілену, вінілхлориду та інших	20876,5	13764,3	15916,6
Кислота сірчана	224,4	45,5	79,6
Поліетилен у первинних формах	25741,5	15255,8	18582,0
Полістирол у первинних формах	4259,9	5345,0	4211,6

Продовження табл.3.9.

	2008	2009	2010
	на кінець року, тис.грн.		
Полівінілхлорид у первинних формах	52,2	6763,6	6891,1
Поліпропілен (полімери пропілену або олефінів інших) в первинних формах	431,6	3942,8	4529,8
Шини для легкових автомобілів нові, включаючи гоночні та легкі вантажні	2882,9	6035,2	14158,8
Шини пневматичні для вантажних автомобілів та автобусів нові	3313,9	2647,2	3239,7
Добрива мінеральні чи хімічні	11772,8	42856,0	40546,6
Пестициди та інші агрохімічні продукти	44002,8	55958,2	33984,9
Проводи та кабелі	11709,3	5937,0	8965,6
Папір	4401,0	39785,0	42260,0
Верстати для оброблення металів	2004,6	1656,5	1380,9
Машини друкарські та лічильні, їх запчастини	609,5	752,3	558,3
Меблі конторські (офісні)	3177,3	2037,3	1733,6
Обладнання копіювально-розмножувальне та інше конторське обладнання	1522,4	1723,8	3779,8
Устаткування для автоматичного оброблення інформації	38332,9	38214,6	70135,4
Програмне забезпечення	310,6	8362,5	1615,8
Видавнича продукція	1824,4	3776,3	780,2
Товари шкільні та канцелярські з паперу чи картону	6012,1	7224,1	6326,8
Меблі	16893,6	13300,5	12649,6
Інші непродовольчі товари	891964,2	800710,9	853626,3

3.10. Складська мережа підприємств оптової торгівлі

	2005	2008	2009	2010
	на кінець року			
Кількість підприємств оптової торгівлі, що мають склади, одиниць	492	408	358	358
Площа складських будівель і споруд, тис.м ² з неї	562,4	470,4	435,1	545,0
закритих складів, тис.м ²	457,3	365,7	304,5	424,8
аптечних складів, тис.м ²	8,1	6,4	6,4	5,4
складська площа, здана в оренду тис.м ²	76,8	39,9	38,4	35,1
Кількість складів-холодильників, одиниць	75	48	90	135
об'єм холодильних камер, т	7734,3	6233,0	13256,4	15374,4
з них для глибокої заморозки, т	961,7	1137,0	5410,0	5230,0
Ємкості для рідини, тис.м ³	3021,5	2238,7	2577,2	2562,5
з них резервуари стаціонарні для нафти і нафтопродуктів, тис.м ³	1402,1	708,3	1167,1	1152,4
з них здані в оренду, тис.м ³	319,3	250,0	6,5	–
Ємкості для сипучих товарів, тис.м ³	23,7	0,4	0,5	0,5

3.11. Оптовий товарооборот у містах та районах

	2000	2005	2008	2009	2010
	млн.грн.				
Львівська область	5905,4	16387,5	24317,9	21007,3	23915,6
міста					
Львів	4465,0	11457,2	15485,5	15896,6	17440,2
Борислав	33,4	49,6	81,0	100,8	127,7
Дрогобич	257,7	210,6	3669,7	779,4	450,0
Моршин	...	127,2	53,5	65,4	82,2
Новий Розділ	...	3,7	10,6	9,1	19,6
Самбір	33,4	53,4	81,5	66,9	30,1
Стрий	26,9	54,8	144,3	54,9	59,1
Трускавець	31,3	71,9	37,5	59,2	49,1
Червоноград	171,6	144,9	424,3	382,2	1189,8
райони					
Бродівський	3,4	26,1	22,6	23,1	16,6
Буський	6,3	6,1	10,6	17,9	58,0
Городоцький	8,6	29,6	92,5	58,2	330,5
Дрогобицький	4,4	7,0	19,9	21,1	13,4
Жидачівський	281,5	502,2	219,1	113,8	117,1
Жовківський	43,8	436,2	1009,5	1112,7	1166,6
Золочівський	10,9	46,1	73,9	94,7	105,9
Кам'янка-Бузький	21,1	112,8	151,3	93,9	157,5
Миколаївський	30,8	91,1	164,4	76,2	100,6
Мостиський	117,6	466,4	37,1	18,1	17,7
Перемишлянський	5,0	13,9	0,3	14,2	12,4
Пустомитівський	206,7	1399,6	1785,7	1563,6	1425,4
Радехівський	0,5	9,1	25,3	15,2	118,3
Самбірський	6,2	5,1	18,6	13,3	91,4
Сколівський	0,6	25,6	17,8	7,2	2,4
Сокальський	71,2	327,3	172,9	42,9	78,9
Старосамбірський	3,1	0,6	25,8	27,0	10,3
Стрийський	22,5	13,9	30,2	25,8	21,9
Турківський	4,8	7,7	7,7	3,9	146,2
Яворівський	37,1	687,8	444,8	250,0	476,7

3.12. Окремі показники діяльності підприємств оптової торгівлі у містах та районах

	Кількість підприємств		Середньорічна кількість працівників		Оптовий товарооборот на одне підприємство	
	2009	2010	2009	2010	2009	2010
	одиниць		осіб		тис.грн.	
Львівська область	2579	3365	30002	29242	8145,5	7107,2
міста						
Львів	1777	2127	21343	20117	8945,8	8199,4
Борислав	18	32	133	156	5601,7	3989,7
Дрогобич	100	142	554	593	7793,9	3168,3
Моршин	4	8	516	449	16349,2	10272,8
Новий Розділ	7	10	38	42	1303,3	1964,7
Самбір	22	39	254	218	3039,4	773,1
Стрий	36	48	179	184	1525,8	1231,9
Трускавець	27	50	179	225	2192,1	981,3
Червоноград	51	54	743	539	7493,5	22032,6
райони						
Бродівський	12	19	128	105	1927,7	875,7
Буський	14	24	70	149	1281,4	2418,4
Городоцький	29	59	183	254	2005,5	5601,1
Дрогобицький	16	26	114	73	1321,4	515,3
Жидачівський	20	23	185	187	5691,3	5091,5
Жовківський	107	151	2079	1878	10399,6	7725,8
Золочівський	25	41	333	133	3789,0	2583,5
Кам'янка-Бузький	18	38	175	270	5215,0	4143,9
Миколаївський	21	27	211	229	3627,1	3726,2
Мостиський	17	36	126	145	1062,8	492,4
Перемишлянський	10	12	42	60	1416,2	1037,4
Пустомитівський	126	197	1610	2169	12409,7	7235,7
Радехівський	7	6	22	42	2176,5	19719,5
Самбірський	8	17	42	69	1657,5	5377,8
Сколівський	6	16	21	38	1195,4	147,0
Сокальський	18	27	131	223	2381,9	2923,2
Старосамбірський	3	14	13	27	9000,2	733,6
Стрийський	16	23	82	87	1610,3	952,5
Турківський	7	9	30	165	551,1	16241,2
Яворівський	57	90	466	416	4386,5	5296,4

3.13. Основні показники діяльності бірж

	2000	2005	2008	2009	2010
Кількість бірж, одиниць	4	10	14	13	14
Товарні біржі, одиниць	3	9	13	12	13
Агропромислові біржі, одиниць	1	1	1	1	1
Статутний капітал на кінець звітного періоду, тис.грн.	651,7	1172,8	1378,5	646,0	946,0
Кількість членів біржі, осіб	406	287	319	332	259
Середньорічна кількість штатних працівників, осіб	36	60	53	39	36
Середньорічна кількість сумісників та працюючих за договорами цивільно-правового характеру, осіб	10	10	24	18	22
Фонд оплати праці штатних працівників та сумісників, тис.грн.	210,6	287,4	518,3	547,2	439,8
Кількість брокерських контор (фірм), незалежних брокерів, одиниць	94	77	122	126	136
Кількість брокерів, зареєстрованих на біржі та працюючих у членів біржі, осіб	83	235	309	145	155
Відрахування в бюджет, тис.грн.	94,2	177,0	266,2	233,4	112,5
Вартість основних засобів на кінець року, тис.грн.	326,6	687,3	838,8	663,8	586,2
Кількість проведених торгів, одиниць	208	2789	767	255	289
Обсяг пропозицій для продажу товарів та послуг, млн.грн.	161,1	206,1	290,3	490,0	93,8
Коефіцієнт ліквідності пропозицій для продажу, %	24,2	55,7	73,6	96,5	58,6
Кількість укладених угод, одиниць	1536	11486	23793	13128	5553
Вартість укладених угод, млн.грн.	39,0	114,9	213,7	473,0	55,0
Середній відсоток біржового збору, %	4,0	0,8	0,7	0,3	1,4
Сума доходу по відсотках від угод, тис.грн.	1561,1	930,7	1474,2	1592,7	779,8

3.14. Обсяги пропозицій для продажу на біржах

	2000	2005	2008	2009	2010
	млн.грн.				
Усього	161,1	206,1	290,3	490,0	93,8
Метал і металопродукція	7,3	48,1	0,1	0,0	0,1
Транспортні засоби	52,6	73,7	41,0	20,0	12,8
Машини сільськогосподарські	–	0,6	–	–	–
Лісоматеріали, деревина та вироби із деревини	6,0	3,0	109,1	21,3	45,2
Непродовольчі товари	–	0,7	–	0,7	3,7
Продукція рослинництва	8,1	18,1	34,8	10,8	12,8
Послуги	–	0,1	–	–	–
Нерухомість	37,1	51,6	37,7	198,9	8,8
Земельні ділянки	–	–	1,8	136,0	0,5
Інші види	50,0	10,2	65,8	102,3	9,9

До підсумку, відсотків

Усього	100	100	100	100	100
Метал і металопродукція	4,5	23,3	0,0	0,0	0,1
Транспортні засоби	32,7	35,8	14,1	4,1	13,6
Машини сільськогосподарські	–	0,3	–	–	–
Лісоматеріали, деревина та вироби із деревини	3,7	1,5	37,6	4,3	48,2
Непродовольчі товари	–	0,3	–	0,0	3,9
Продукція рослинництва	5,0	8,8	12,0	2,2	13,6
Послуги	–	0,0	–	–	–
Нерухомість	23,0	25,0	13,0	40,6	9,4
Земельні ділянки	–	–	0,6	27,8	0,5
Інші види	31,1	5,0	22,7	21,0	10,7

3.15. Обсяги укладених угод на біржах

	2000	2005	2008	2009	2010
	тис.грн.				
Усього	38977,7	114919,3	213736,7	473001,3	54983,7
Метал і металопродукція	2,9	–	63,2	2,0	66,8
Транспортні засоби	8286,4	30946,1	40964,6	19953,1	12497,0
Машини сільськогосподарські	–	590,9	–	–	–
Лісоматеріали, деревина та вироби із деревини	–	2995,3	32613,4	6262,6	6749,0
Непродовольчі товари	–	720,0	–	20,3	3719,2
Продукція рослинництва	389,0	18115,1	34826,0	10814,2	12759,3
Послуги	–	64,4	–	–	–
Нерухомість	15897,2	51589,7	37611,9	198912,6	8828,7
Земельні ділянки	–	–	1752,7	134865,2	532,2
Інші види	14402,2	9897,8	65904,9	102171,3	9831,5

До підсумку; відсотків

Усього	100	100	100	100	100
Метал і металопродукція	0,0	–	0,0	0,0	0,1
Транспортні засоби	21,3	26,9	19,2	4,2	22,7
Машини сільськогосподарські	–	0,5	–	–	–
Лісоматеріали, деревина та вироби із деревини	–	2,6	15,3	1,3	12,2
Непродовольчі товари	–	0,6	–	0,0	6,7
Продукція рослинництва	1,0	15,8	16,3	2,3	23,3
Послуги	–	0,1	–	–	–
Нерухомість	40,8	44,9	17,6	42,1	16,0
Земельні ділянки	–	–	0,8	28,5	0,9
Інші види	36,9	8,6	30,8	21,6	18,1



Розділ 4

Зовнішня торгівля товарами

4.1. Основні показники зовнішньої торгівлі товарами

	Кількість підприємств-учасників ¹	Кількість країн-партнерів	Експорт			Імпорт			Сальдо
			усього	з них у		усього	з них з		
				країни ЄС	країни СНД		країн ЄС	країн СНД	
млн.дол. США									
2000	1839	99	294,7	207,7	70,5	393,0	218,3	141,5	-98,3
2001	1794	116	289,3	195,4	75,2	771,4	378,0	204,2	-482,1
2002	1773	111	343,2	228,6	80,4	1052,0	360,2	590,4	-708,8
2003	1837	123	492,6	326,7	110,1	2945,3	534,4	1448,6	-2452,7
2004	1809	126	632,6	428,2	113,6	1125,6	551,6	180,1	-493,0
2005	2049	135	622,2	446,3	122,8	933,8	707,6	97,0	-311,6
2006	2173	124	804,8	511,9	172,9	1118,8	867,2	110,8	-314,0
2007	1945	136	1036,7	635,4	261,0	1473,7	1094,0	181,6	-437,0
2008	5527	132	998,5	604,2	273,7	2572,4	1806,1	426,7	-1573,9
2009	3459	126	794,0	538,3	175,3	1622,5	1175,6	251,7	-828,5
2010	2488	131	974,3	625,2	212,6	2028,4	1437,8	318,4	-1054,1

¹Включаючи фізичних осіб-підприємців.

4.2. Динаміка експорту товарів

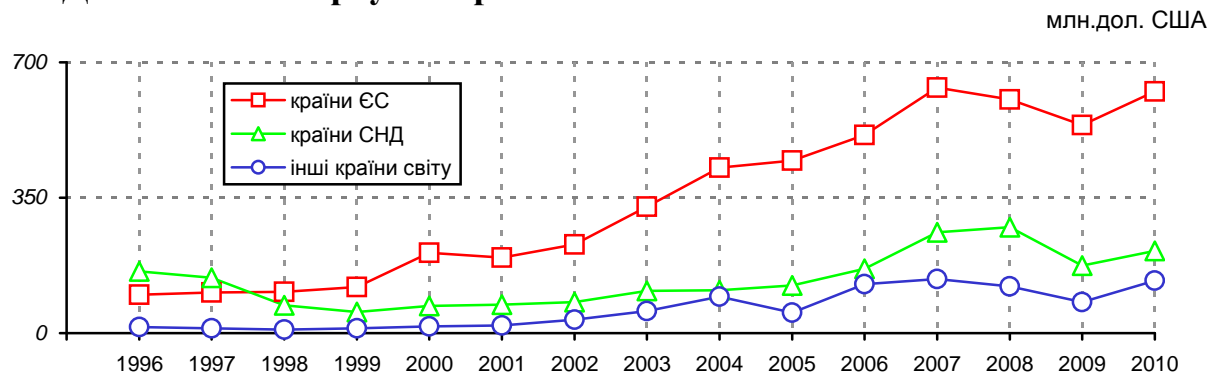

4.3. Динаміка імпорту товарів

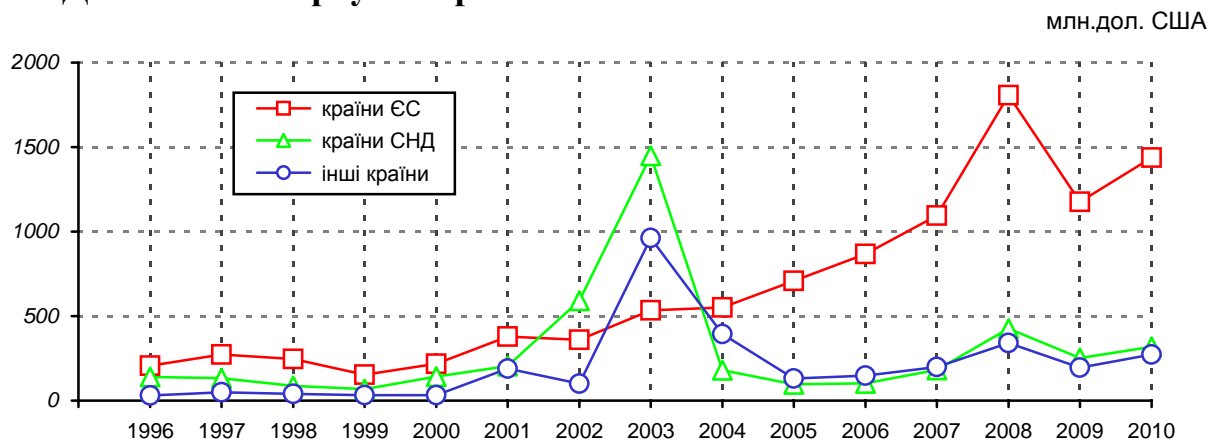

4.4. Обсяг експорту товарів за країнами світу

	2000	2005	2008	2009	2010
	тис.дол. США				
Усього	294710,0	622169,0	998501,5	794008,1	974349,7
Австралія	–	16,7	3,1	–	523,8
Австрія	619,1	2125,4	6541,7	5597,2	7425,0
Азербайджан	459,0	4509,8	13656,0	4721,3	6022,6
Албанія	18,2	22,3	98,5	201,2	312,6
Алжир	–	2819,0	354,6	1420,9	152,6
Аргентина	–	83,8	6,1	46,9	12,3
Афганістан	–	28,8	–	–	396,7
Бангладеш	–	211,7	91,7	–	106,4
Бельгія	3334,2	39323,6	32833,5	31722,7	21776,8
Білорусь	2400,6	17804,9	64706,6	32564,6	49531,7
Болгарія	868,5	16920,4	4069,0	4041,0	4536,1
Бразилія	–	–	1,2	303,7	176,1
В'єтнам	179,4	1462,2	1538,1	1229,9	1566,5
Велика Британія	10164,1	32569,6	32856,3	31013,6	47773,3
Віргінські Острови, Британські	–	32,5	69860,7	33665,5	30677,8
Вірменія	94,4	545,4	3524,0	1976,5	1943,8
Гонконг	603,3	2466,2	0,7	162,4	172,4
Греція	103,1	652,2	1854,0	170,2	20,3
Грузія	513,0	8287,0	10774,7	3423,2	5156,3
Данія	9705,9	74397,3	87120,3	70450,5	71851,4
Естонія	554,6	1321,0	2418,2	1499,2	1738,8
Єгипет	3672,3	1953,3	1080,2	1467,7	14976,3
Ізраїль	267,7	886,0	845,5	623,2	865,7
Індія	646,6	3467,1	3263,9	1296,6	10945,8
Індонезія	–	36,1	–	–	101,6
Ірак	–	132,4	478,2	4295,3	92,2
Іран, Ісламська Республіка	1177,7	579,4	187,4	169,6	16928,0
Ірландія	–	54,2	3067,2	82,0	191,3
Іспанія	1896,2	10737,9	5429,5	2685,4	5223,0
Італія	14358,6	23619,4	20177,1	18269,6	40896,4
Йорданія	–	–	5627,6	–	6,6
Казахстан	267,0	7562,7	21258,7	16762,2	23977,4
Канада	263,0	403,0	101,3	492,1	368,8
Кенія	–	–	–	–	439,1
Киргизстан	116,9	290,8	159,2	603,2	2343,2
Китай	1819,6	4082,6	1439,4	3986,0	3334,1
Кіпр	34668,9	9728,3	101,8	237,2	–
Колишня Югославська Республіка Македонія	131,0	99,5	53,3	80,7	213,0
Корея, Республіка	–	99,8	74,8	77,4	161,6
Куба	259,5	220,3	217,6	124,1	509,6
Латвія	37758,0	5775,7	15251,8	3068,3	3165,5
Литва	10280,6	20906,1	21654,1	8946,3	9322,5
Ліван	–	166,0	223,7	107,4	264,0

Продовження табл.4.4.

	2000	2005	2008	2009	2010
	тис.дол. США				
Лівійська Арабська Джамахірія	48,9	904,3	–	668,4	162,3
Люксембург	–	–	–	249,8	208,6
Мальта	–	–	–	–	2348,0
Марокко	–	761,6	573,5	–	548,8
Молдова	3770,2	19433,8	34693,0	21839,6	22423,9
Монголія	–	–	–	99,7	318,9
Нігерія	–	28,6	978,8	832,5	3351,2
Нідерланди	4913,5	11376,7	11181,1	10416,4	8121,3
Німеччина	37108,0	81662,4	144043,8	101830,6	125369,2
Норвегія	–	668,5	171,2	165,7	61,1
ОАЕ	79,4	139,0	254,0	2913,4	482,3
Панама	–	4,2	112,1	237,5	545,4
Південна Африка	15,5	28,5	146,0	33,9	12,1
Польща	20591,3	49172,3	118326,9	125947,8	175489,2
Португалія	0,2	253,1	381,1	747,1	695,8
Російська Федерація	57281,0	68827,2	127451,3	80581,7	97335,1
Румунія	1057,7	15949,4	17548,3	32299,5	21039,9
Саудівська Аравія	–	4642,4	933,5	1017,6	18,0
Сербія	x	x	1127,1	1665,8	1691,9
Сирійська Арабська Республіка	86,5	44,6	623,2	3180,1	1925,7
Сінгапур	–	–	37,1	1402,0	34,1
Словаччина	10213,6	9886,7	21517,1	32185,4	20236,5
Словенія	673,5	794,8	264,1	46,5	110,7
США	2832,0	2297,5	998,1	1029,9	1576,2
Таджикистан	4376,4	47,6	460,5	333,6	92,9
Таїланд	–	307,3	1,0	38,6	9,4
Туніс	–	–	–	9,3	10128,9
Туреччина	593,6	7226,8	11046,6	7367,5	15736,7
Туркменістан	270,5	1948,2	5823,7	14810,7	5958,7
Угорщина	4991,6	5348,6	10228,6	17969,1	9860,6
Узбекистан	976,1	1811,1	1987,9	1151,5	2987,4
Фінляндія	8,0	418,5	1981,7	2749,8	480,1
Франція	2130,6	8992,9	9052,9	10001,4	8843,0
Хорватія	1402,5	567,9	144,3	39,6	253,0
Чеська Республіка	1540,6	9261,8	13516,8	14138,0	23633,4
Чілі	–	–	103,0	146,5	308,5
Швейцарія	258,1	4035,6	550,6	296,3	352,0
Швеція	162,6	15084,7	22831,6	11924,0	14864,9
Шрі-Ланка	1041,4	35,2	28,1	315,2	–
Японія	549,9	202,2	28,3	70,8	235,4
інші	535,8	3604,6	6353,3	5670,5	10299,6

4.5. Обсяг імпорту товарів за країнами світу

	2000	2005	2008	2009	2010
	тис.дол. США				
Усього	392986,4	933820,2	2572420,0	1622514,2	2028374,5
Австралія	7,5	73,2	91,8	934,2	1023,8
Австрія	5015,1	22348,0	46573,5	35403,0	38328,0
Аргентина	34,5	669,1	4961,2	1580,9	1829,9
Бангладеш	0,0	35,5	340,0	476,6	673,2
Бельгія	6328,8	13493,3	45355,0	38501,8	41570,3
Білорусь	28873,3	13893,6	229572,2	192731,9	241931,4
Болгарія	876,3	2141,3	4044,8	2232,7	4631,9
Бразилія	243,9	2841,9	4479,7	3207,9	7329,3
В'єтнам	1009,2	196,4	1500,8	329,6	3290,8
Велика Британія	15042,1	16966,2	46313,0	25973,5	46387,4
Гана	142,0	52,8	409,4	184,8	2004,8
Гватемала	1,0	38,5	124,9	158,6	370,3
Гвінея	–	1,1	–	–	706,8
Гондурас	–	591,2	29,6	23,9	88,1
Гонконг	8,9	87,6	159,6	43,4	869,8
Греція	1010,6	761,5	1556,9	812,1	2772,0
Грузія	34,8	1054,8	4,8	35,9	78,4
Данія	11081,8	30835,6	36838,5	30910,2	23384,5
Еквадор	19,4	6546,8	16237,5	13292,2	27073,7
Естонія	210,0	2336,3	1817,0	1526,0	1728,4
Ефіопія	46,1	67,1	203,0	269,1	726,0
Єгипет	–	427,1	181,0	120,3	101,3
Зімбабве	–	0,2	1066,1	1370,0	2879,7
Ізраїль	426,0	47,9	3331,4	734,4	1418,5
Індія	403,5	6827,2	8960,0	11771,4	23489,2
Індонезія	2712,9	4579,7	2741,2	1424,8	4832,3
Ірак	–	–	–	2,9	313,3
Іран, Ісламська Республіка	131,3	72,4	332,3	423,7	85,1
Ірландія	144,7	110,2	1688,2	460,7	558,8
Ісландія	–	55,0	1608,3	1571,6	770,8
Іспанія	1027,1	11070,0	24739,3	23664,3	26653,5
Італія	18325,9	61697,0	114071,5	57056,3	73501,4
Казахстан	269,0	286,3	5754,2	389,5	421,1
Камерун	683,9	210,8	217,3	164,1	1097,1
Канада	752,0	1295,7	3173,8	5724,7	3675,0
Кенія	–	16,9	231,9	218,7	236,8
Киргизстан	205,0	686,4	40,6	–	210,0
Китай	1858,4	34481,4	92816,3	46265,1	66461,6
Кіпр	–	–	1339,4	3150,9	200,4
Колишня Югославська Республіка Македонія	–	1,6	78,9	222,8	136,3
Колумбія	54,3	516,9	981,9	565,9	1344,9
Корейська Народно-Демократична Республіка	53,7	88,0	6,0	90,7	112,8
Корея, Республіка	775,9	4535,9	14551,4	6804,7	7787,1
Коста-Рика	–	573,5	1076,3	1738,8	2876,3
Кот-Д'івуар	5216,7	976,9	1509,1	1508,5	1346,9
Латвія	3287,0	10526,4	21409,7	13043,5	16116,6

Продовження табл.4.5.

	2000	2005	2008	2009	2010
	тис.дол. США				
Литва	5554,5	5822,1	8607,6	30921,3	52209,3
Ліхтенштейн	19,4	65,2	108,2	116,6	171,2
Люксембург	265,1	2141,7	1478,7	2057,9	2356,8
Мадагаскар	737,6	1,2	1,1	0,6	154,8
Малайзія	47,8	9846,1	25764,7	7254,1	9348,5
Марокко	–	0,1	161,5	167,0	506,0
Мексика	20,7	35,9	281,5	320,6	2418,3
Молдова	235,1	3248,1	3373,3	1045,2	1711,2
Нідерланди	6302,9	36113,4	63199,2	40277,1	33948,4
Нікарагуа	–	47,8	137,4	193,1	338,5
Німеччина	50415,7	166476,1	367159,1	213827,2	255253,3
Нова Зеландія	–	52,7	228,9	18,6	121,4
Норвегія	649,7	768,5	2589,5	2400,7	3648,3
ОАЕ	–	159,7	864,3	178,3	130,0
Пакистан	1511,6	453,5	508,1	328,5	349,1
Панама	–	528,7	110,5	174,3	790,3
Папуа–Нова Гвінея	36,9	0,6	5,6	6,4	100,6
Перу	–	26,9	181,7	94,5	221,0
Південна Африка	7,9	981,5	5153,3	3383,7	6408,6
Польща	47916,5	212794,4	732350,3	510418,7	608591,7
Португалія	69,2	2734,0	5500,9	1966,3	1784,3
Російська Федерація	79955,1	77568,0	186926,5	57305,5	73988,9
Румунія	1221,8	3993,7	68120,8	3649,5	10850,4
Саудівська Аравія	–	–	73,1	232,4	791,8
Сербія	x	x	2373,0	1358,7	1832,9
Сирійська Арабська Республіка	–	2,4	35,1	86,1	168,9
Сінгапур	24,8	652,5	622,1	581,8	391,7
Словаччина	7728,6	14793,1	40500,8	21436,0	38407,4
Словенія	1616,4	6993,8	10200,3	7702,7	8147,3
США	6594,4	7419,8	53992,5	38915,4	17817,0
Таїланд	358,5	1254,6	4433,7	2576,9	1395,4
Тайвань, провінція Китаю	1139,6	2536,0	5353,7	3232,6	2991,9
Туреччина	2380,0	17490,2	26501,4	19185,0	32328,2
Туркменістан	31488,0	–	–	2,6	–
Уганда	141,7	2,0	25,6	25,1	633,3
Угорщина	7146,9	22445,5	38358,3	23644,2	45366,6
Уругвай	–	–	7883,4	121,8	274,5
Філіппіни	1,2	534,7	606,5	229,8	310,5
Фінляндія	3991,0	2103,9	10833,4	6058,8	6276,4
Франція	4677,0	22273,6	29872,7	18857,4	19478,7
Хорватія	415,9	246,6	638,5	357,6	2758,6
Чеська Республіка	8048,0	29153,6	73157,5	56920,0	71372,1
Чілі	–	74,3	1930,5	1351,9	1739,5
Чорногорія	x	x	164,0	–	1059,8
Швейцарія	920,9	10477,6	24801,6	6791,0	9043,8
Швеція	10989,7	7514,7	11043,3	5138,7	7949,2
Шрі–Ланка	–	88,9	264,3	214,2	248,7
Японія	1967,5	6313,6	11684,7	3424,2	8218,6
Інші	2076,2	3473,7	1708,5	616,4	545,2

4.6. Експорт товарів за товарними групами

	2000	2005	2008	2009	2010
	тис.дол. США				
Усього	294710,0	622169,0	998501,5	794008,1	974349,7
<i>Живі тварини; продукти тваринного походження</i>					
живі тварини	19369,4	18893,4	9882,1	6544,8	1511,2
м'ясо та харчові субпродукти	–	180,8	162,4	15,7	–
риба і ракоподібні	14158,6	16136,1	100,7	–	–
молоко та молочні продукти, яйця; мед	273,1	118,5	79,4	116,1	64,7
інші продукти тваринного походження	4690,5	1735,1	7546,7	5718,7	237,7
<i>Продукти рослинного походження</i>	247,2	722,9	1993,0	694,3	1208,8
живі рослини та продукти квітництва	1715,3	16433,6	18952,5	19423,9	30484,9
овочі, коренеплоди	4,9	19,7	8,9	–	10,2
їстівні плоди і горіхи, цитрусові	73,4	94,3	863,7	1703,6	2754,5
кава, чай, прянощі	45,7	1816,8	6621,9	7896,0	10202,8
зернові культури	5,6	5,8	137,0	1583,5	170,1
продукція борошномельно– круп'яної промисловості	85,8	12539,2	987,3	3430,7	11021,1
насіння і плоди олійних рослин	33,1	7,4	523,2	–	9,8
інші продукти рослинного походження	1335,6	1950,4	9809,3	4810,1	6316,5
Жири та олії тваринного або рослинного походження	–	–	1,3	–	–
<i>Готові харчові продукти</i>	906,8	1014,2	11076,6	24114,6	83718,4
продукти з м'яса, риби	5307,6	15791,6	32205,2	35948,1	44200,5
цукор і кондитерські вироби з цукру	3,8	84,2	103,1	25,1	75,3
какао та продукти з нього	924,7	77,2	935,9	144,1	86,3
продукти із зернових культур	1661,0	8106,8	1862,8	714,8	1625,7
продукти переробки овочів, плодів	91,9	278,1	939,6	680,5	988,2
різні харчові продукти	1189,2	2459,8	10160,2	13403,4	11504,7
алкогольні і безалкогольні напої та оцет	105,7	1065,7	5584,9	7872,9	9082,0
залишки і відходи харчової промисловості	1328,2	3020,9	6388,6	7409,5	10285,6
тютюн	3,0	538,8	2485,2	2700,2	4654,0
<i>Мінеральні продукти</i>	–	160,0	3745,1	2997,6	5898,7
сіль, сірка, штукатурні матеріали, цемент	9153,7	29050,5	94366,2	42589,7	51263,7
руди, шлаки та зола	4445,0	1298,3	2510,9	780,4	1008,7
енергетичні матеріали; нафта та продукти її перегонки	–	–	4411,0	13,9	340,8
<i>Продукція хімічної та пов'язаних з нею галузей промисловості</i>	4708,7	27752,2	87444,4	41795,4	49914,3
продукти неорганічної хімії	13786,0	8864,4	18266,9	14098,1	17214,0
	2605,1	1254,4	1066,4	582,4	666,4

Продовження табл.4.6.

	2000	2005	2008	2009	2010
	тис.дол. США				
органічні хімічні сполуки	188,6	81,0	116,9	13,2	45,0
фармацевтична продукція	1572,5	2877,1	2214,3	2412,8	3637,7
добрива	795,6	27,0	5,8	–	49,2
екстракти дубильні, барвники	283,7	819,6	5791,1	3489,9	3707,9
ефірні олії, косметичні препарати	3283,2	81,2	707,6	1031,2	2415,1
мило, мийні засоби	50,1	396,3	1653,9	2247,4	2307,5
білкові речовини	4022,0	2879,4	2906,6	590,5	1690,5
порох і вибухові речовини	9,2	360,0	–	–	–
інші продукти хімічної промисловості	975,7	86,7	3804,1	3730,3	2629,3
<i>Полімерні матеріали, пластмаси та каучук</i>					
полімерні матеріали, пластмаси	1478,4	11369,5	23741,9	12922,7	15117,6
каучук, гума	1090,3	11177,2	23371,7	12054,1	14574,7
<i>Шкіряна і хутряна сировина та вироби з них</i>					
шкури та шкіра необроблені	388,0	192,3	370,2	868,6	542,9
вироби із шкіри	8433,8	16726,2	19828,8	7304,8	35581,9
хутряна сировина	8418,8	16105,0	8809,5	4924,5	24892,1
<i>Деревина і вироби з деревини</i>					
Маса з деревини або інших волокнистих целюлозних матеріалів	8,3	621,2	10651,7	2214,1	10679,6
маса з деревини	6,7	–	367,6	166,2	10,2
папір та картон	17788,1	71757,4	122314,9	104304,8	119075,9
друкована продукція	7445,9	18654,8	32697,4	18458,9	29795,1
<i>Текстиль та вироби з текстилю</i>					
шовк	–	–	5,5	–	–
вовна	7360,3	17623,0	32030,1	17532,8	27558,6
бавовна (тканини)	85,6	1031,8	661,8	926,1	2236,4
інші рослинні волокна	60858,2	161866,7	181999,7	139892,6	151971,7
нитки синтетичні або штучні	–	–	22,7	36,3	14,7
хімічні штапельні волокна	–	–	233,3	110,8	250,4
вата	13,8	14,5	762,5	371,7	394,3
спеціальні тканини	240,4	61,1	13,8	36,9	15,7
текстильні матеріали	5,4	6,8	552,5	513,8	496,7
трикотажні полотна	3,3	–	453,6	313,1	1138,2
одяг трикотажний	4,5	682,3	362,8	172,1	189,8
одяг текстильний	32,4	3,2	1442,7	1022,5	1528,9
інші готові текстильні вироби	–	34,5	859,2	227,6	330,7
<i>Взуття, головні убори, парасольки</i>					
взуття	4,4	707,6	2496,5	2399,6	4999,3
головні убори	11538,4	40000,6	42932,0	37681,6	39347,4
парасольки	48318,7	99204,1	103099,0	70251,2	77400,8
оброблені перо та пух	696,9	21152,0	28769,3	26754,4	25863,8
<i>Вироби з каменю, гіпсу, цементу, кераміки, скла</i>					
вироби з каменю, гіпсу, цементу	6156,9	13227,0	15958,4	14014,5	13755,6
	6156,8	12978,5	15440,7	13396,2	13219,3
	0,1	227,9	517,8	614,9	505,9
	–	20,6	–	–	–
	–	–	–	3,3	30,4
	2505,9	5969,4	10039,4	6996,1	9396,3
	593,1	1577,0	2385,8	1032,0	1254,6

Продовження табл.4.6.

	2000	2005	2008	2009	2010
	тис.дол. США				
керамічні вироби	575,9	1155,3	193,3	472,3	1169,0
скло та вироби зі скла	1336,9	3237,1	7460,4	5491,8	6972,7
<i>Дорогоцінне або напівдорогоцінне каміння, дорогоцінні метали та вироби з них</i>	–	387,7	871,2	803,5	800,2
<i>Недорогоцінні метали та вироби з них</i>	22224,5	52594,0	87998,7	43432,4	38973,5
чорні метали	7439,0	12663,2	11926,5	3611,0	3877,5
вироби з чорних металів	3366,9	9814,7	33648,9	13592,9	13805,3
кольорові метали та вироби з них	4805,7	6736,5	6521,2	4277,5	4353,6
інші недорогоцінні метали	102,3	1,3	47,1	28,8	35,3
інструменти, ножові вироби	5831,1	20514,8	21469,7	11208,3	5796,2
інші вироби з недорогоцінних металів	679,4	2863,6	14385,5	10714,0	11105,5
<i>Механічне обладнання; машини та механізми, електрообладнання та їх частини; пристрої для записування або відтворення зображення і звуку</i>	87379,2	127012,9	225367,4	239779,9	269396,6
котли, машини, апарати і механічні пристрої	48140,0	22395,9	43344,7	54252,7	35934,5
електричні машини і устаткування	39239,2	104616,9	182022,7	185527,2	233462,1
<i>Транспортні засоби і шляхове обладнання</i>	22844,6	24477,5	29779,3	18483,5	8075,0
залізничні або трамвайні локомотиви, шляхове обладнання	6781,2	355,0	133,2	1182,0	984,6
наземні транспортні засоби, крім залізничних	11986,1	9300,9	28189,7	16300,9	4788,6
аеронавігаційні або космічні апарати	4077,4	1605,8	1456,3	1000,5	1426,8
плавучі засоби морські або річкові	–	13215,7	–	–	875,0
<i>Прилади і апарати оптичні, для фотографування або кінематографії; апарати медико-хірургічні; годинники; музичні інструменти</i>	4378,3	16346,2	48491,8	39468,7	47910,4
прилади і апарати	2611,7	11911,6	43964,7	35749,0	44381,2
годинники	1741,5	4409,6	4251,5	3514,5	2911,3
музичні інструменти	25,1	25,0	275,6	205,2	617,9
<i>Різні товари і вироби</i>	4378,3	16346,2	48491,8	39468,7	47910,4
меблі	2611,7	11911,6	43964,7	35749,0	44381,2
іграшки, ігри	1741,5	4409,6	4251,5	3514,5	2911,3
різні готові вироби	25,1	25,0	275,6	205,2	617,9
<i>Вироби мистецтва</i>	1,2	1,1	6,8	7,1	–
<i>Товари, придбані в портах</i>	126,4	442,2	1355,1	526,4	312,0
<i>Різне</i>	–	9698,7	9917,4	–	882,5

4.7. Імпорт товарів за товарними групами

	2000	2005	2008	2009	2010
	тис.дол. США				
Усього	392986,4	933820,2	2572420,0	1622514,2	2028374,5
<i>Живі тварини; продукти тваринного походження</i>					
живі тварини	508,7	21654,7	198413,4	133708,6	116352,9
м'ясо та харчові субпродукти	167,0	4793,4	16719,9	9650,8	10355,2
риба і ракоподібні	45,3	15171,7	166460,3	112305,1	97266,2
молоко та молочні продукти, яйця; мед	247,4	671,9	6867,1	5429,7	4282,3
інші продукти тваринного походження	26,2	246,7	2290,1	1084,5	1034,8
<i>Продукти рослинного походження</i>					
живі рослини та продукти квітництва	10310,7	29049,6	124808,7	122622,5	164831,4
овочі, коренеплоди	50,3	3354,8	11135,4	5996,7	3780,0
їстівні плоди і горіхи, цитрусові	33,1	787,1	13058,6	11254,3	20523,3
кава, чай, прянощі	598,8	14455,5	68491,5	80128,4	111729,0
зернові культури	5802,7	5954,3	12617,1	12685,4	16099,6
продукція борошномельно-круп'яної промисловості	1547,7	13,0	1814,3	1520,5	2563,6
насіння і плоди олійних рослин	173,6	1361,9	1308,0	2187,7	1951,6
камеді, смоли	2098,9	2775,8	11307,6	5175,9	4693,7
інші продукти рослинного походження	–	346,4	5067,8	3666,8	3476,0
<i>Жири та олії тваринного або рослинного походження</i>	5,7	0,8	8,4	6,9	14,8
<i>Готові харчові продукти</i>					
продукти з м'яса, риби	2237,2	9387,2	18738,7	3010,0	8215,5
цукор і кондитерські вироби з цукру	11025,2	57095,0	85052,9	66694,7	86898,3
какао та продукти з нього	42,8	383,0	809,2	1583,2	839,3
продукти із зернових культур	340,5	14,6	440,3	385,2	1659,5
продукти переробки овочів, плодів	6516,2	26923,4	19479,1	19735,8	21991,4
різні харчові продукти	37,6	5154,3	1410,6	1578,6	2569,7
алкогольні і безалкогольні напої та оцет	1044,6	1208,0	5526,0	2353,3	4080,9
залишки і відходи харчової промисловості	803,2	5062,5	6934,0	6793,3	12147,8
тютюн	765,1	1769,9	2841,1	1818,7	2885,3
<i>Мінеральні продукти</i>					
сіль, сірка, штукатурні матеріали, цемент	211,5	15549,0	42028,6	27134,9	28805,3
руди, шлаки та зола	1263,6	1030,3	5584,2	5311,8	11919,2
енергетичні матеріали; нафта та продукти її перегонки	124366,4	52837,6	459010,2	305153,4	413559,8
<i>Продукція хімічної та пов'язаних з нею галузей промисловості</i>					
продукти неорганічної хімії	24930,5	71412,2	172516,0	112902,0	142389,4
органічні хімічні сполуки	1162,3	3337,1	8472,4	4541,2	5216,9
фармацевтична продукція	2278,0	7677,7	20442,6	8506,6	12232,5
	6818,1	10220,0	28121,6	18991,5	28361,3

Продовження табл. 4.7.

	2000	2005	2008	2009	2010
	тис.дол. США				
добрива	11,7	2751,6	9965,9	24474,9	18882,9
екстракти дубильні, барвники	6019,8	18317,8	48791,3	24844,6	32637,6
ефірні олії, косметичні препарати	1057,3	7771,7	6885,8	4443,8	5761,1
мило, мийні засоби	1049,7	1591,9	6914,8	4452,4	8802,2
білкові речовини	613,2	4287,5	8284,5	3692,1	4617,1
порох і вибухові речовини	393,3	44,2	259,7	89,5	1292,6
фото– або кінематографічні товари	408,4	1559,1	958,0	2682,2	2970,5
інші продукти хімічної промисловості	5118,8	13853,6	33419,4	16183,2	21614,8
<i>Полімерні матеріали, пластмаси та каучук</i>	22276,4	88216,4	206706,0	168017,1	221022,9
полімерні матеріали, пластмаси	18443,8	78273,7	179146,1	157103,4	199753,3
каучук, гума	3832,7	9942,7	27559,9	10913,6	21269,6
<i>Шкіряна і хутряна сировина та вироби з них</i>	4109,5	8411,3	20900,0	6879,2	14731,4
шкури та шкіра необроблені	3934,7	8111,5	19871,9	5944,9	13678,0
вироби із шкіри	99,6	206,5	856,6	620,2	809,8
хутряна сировина	75,2	93,3	171,6	314,1	243,6
<i>Деревина і вироби з деревини</i>	3060,8	20111,3	49356,2	32007,3	34078,4
деревина і вироби з деревини	3055,7	20073,4	49291,7	31985,4	33992,3
пробка та вироби з неї	0,5	24,0	22,9	1,0	52,2
вироби із соломи	4,7	14,0	41,6	21,0	33,9
<i>Маса з деревини або інших волокнистих целюлозних матеріалів</i>	25819,9	47799,1	91129,2	70831,4	88135,1
маса з деревини	2497,2	1020,4	7338,8	6914,7	4403,4
папір та картон	20489,5	42356,9	78845,2	62699,8	79470,1
друкована продукція	2833,2	4421,8	4945,2	1216,8	4261,6
<i>Текстиль та вироби з текстилю</i>	50894,0	133165,4	150662,5	123409,8	163217,9
шовк	0,7	392,1	320,6	218,4	249,8
вовна	3179,4	6807,0	5909,5	3140,2	3381,4
бавовна (тканини)	6433,8	23349,3	23038,6	18922,8	20227,3
інші рослинні волокна	645,7	2085,0	1257,9	826,3	573,9
нитки синтетичні або штучні	5965,1	14364,4	15100,7	15679,2	15109,8
хімічні штапельні волокна	11810,2	20481,5	22217,3	13311,1	21137,9
вата	1189,8	6198,2	9053,2	5193,0	7045,2
килими	112,1	1893,5	1344,3	809,4	774,6
спеціальні тканини	3935,5	8749,1	7936,7	6237,1	6970,7
текстильні матеріали	1786,1	7693,3	15441,2	9977,3	11626,4
трикотажні полотна	3502,5	18159,0	18960,6	21122,1	25298,8
одяг трикотажний	5977,1	11271,7	8954,6	5985,7	7105,4
одяг текстильний	4887,0	8430,6	12375,6	10118,6	11729,7
інші готові вироби	1469,0	3290,8	8751,7	11868,5	31987,1
<i>Взуття, головні убори, парасольки</i>	983,0	2631,1	3551,3	3030,7	4356,0
взуття	966,8	2595,7	3296,0	2782,6	3662,1
головні убори	2,8	27,0	113,5	74,2	137,5
парасольки	7,7	4,6	76,0	11,1	17,4
оброблені перо та пух	5,7	3,8	65,7	162,8	539,1
<i>Вироби з каменю, гіпсу, цементу, кераміки, скла</i>	5172,3	30165,1	72903,9	29202,2	47049,2

Продовження табл.4.7.

	2000	2005	2008	2009	2010
	тис.дол. США				
вироби з каменю, гіпсу, цементу	2359,7	17024,6	32695,9	11332,0	18868,2
керамічні вироби	1732,6	7592,8	18875,4	6993,2	10503,5
скло та вироби зі скла	1080,0	5547,7	21332,5	10877,1	17677,6
<i>Дорогоцінне або напівдорогоцінне каміння, дорогоцінні метали та вироби з них</i>	–	925,4	3529,4	957,5	1430,9
<i>Неблагородні метали та вироби з них</i>	22743,5	87590,7	295652,9	141120,6	187719,1
чорні метали	7979,2	34573,5	160516,9	72444,6	84777,0
вироби з чорних металів	7309,3	25046,1	72155,3	45048,1	47803,1
кольорові метали і вироби з них	3705,3	10915,1	34674,0	10914,7	40679,5
інші недорогоцінні метали	464,1	2363,9	1532,1	1277,9	1422,4
інструменти, ножові вироби	1469,4	7336,9	11068,7	5051,8	4746,5
інші вироби з недорогоцінних металів	1816,3	7355,3	15705,8	6383,7	8290,6
<i>Механічне обладнання; машини та механізми, електрообладнання та їх частини; пристрої для записування або відтворення зображення і звуку</i>	46770,2	208740,7	443234,7	242621,0	263708,2
котли, машини, апарати і механічні пристрої	38368,0	114784,4	250554,4	116374,3	102295,4
електричні машини і устаткування	8402,2	93956,3	192680,3	126246,8	161412,8
<i>Транспортні засоби і шляхове обладнання</i>	26435,4	34655,0	116788,9	26037,2	34583,0
залізничні або трамвайні локомотиви, шляхове обладнання	4994,6	1933,1	2730,9	155,3	450,4
наземні транспортні засоби, крім залізничних	20135,3	32696,0	112809,2	25397,9	34090,6
аеронавігаційні або космічні апарати	1297,6	25,9	1191,5	474,6	19,9
плавучі засоби морські або річкові	8,0	–	57,3	9,5	22,1
<i>Прилади і апарати оптичні, для фотографування або кінематографії; апарати медико–хірургічні; годинники; музичні інструменти</i>	4931,6	9420,3	17749,0	11304,7	13979,6
прилади і апарати	4706,7	8715,0	16873,4	11052,6	13565,6
годинники	189,3	420,7	343,4	30,2	18,5
музичні інструменти	35,6	284,6	532,2	222,0	395,5
<i>Різні товари і вироби</i>	5184,4	16326,9	34636,6	14143,3	18437,7
меблі	3148,9	9132,7	23809,0	7808,7	10421,4
іграшки, ігри	144,5	1174,9	3812,5	1407,7	1506,2
різні готові вироби	1891,1	6019,3	7015,1	4926,9	6510,1
<i>Вироби мистецтва</i>	–	8,5	1,6	–	29,2
<i>Товари, придбані в портах</i>	1226,7	3656,5	6630,1	3787,4	2277,1
<i>Різне</i>	–	560,3	447,9	5073,6	1371,6

4.8. Основні статті товарообміну у 2010 році

млн.дол.США

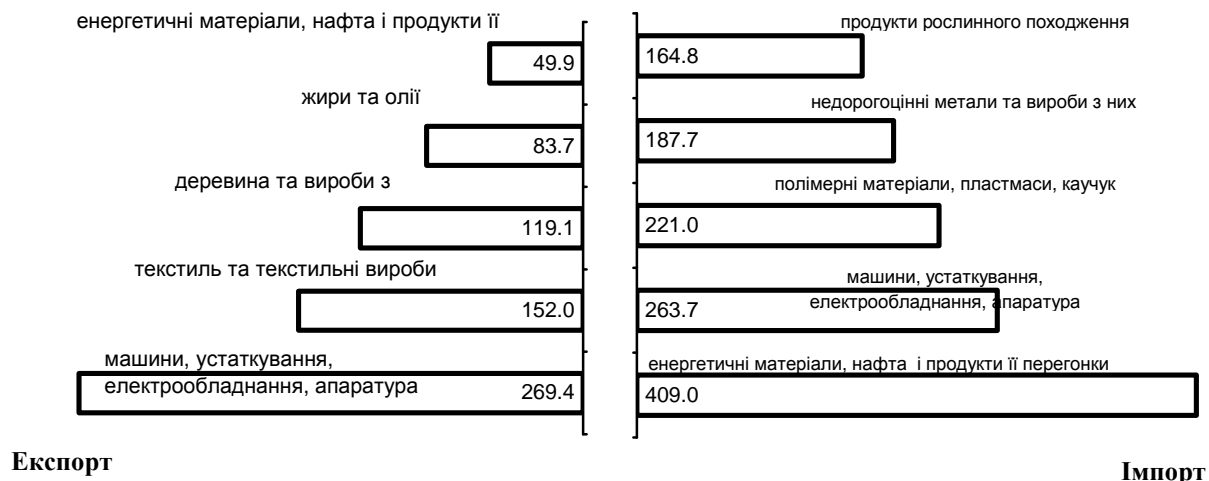

4.9. Експорт окремих товарів

	2000	2008	2009	2010
М'ясо та харчові м'ясні продукти, т	11466,5	13,7	–	–
з них:				
яловичина	10567,7	4,9	–	–
свинина	253,6	–	–	–
баранина, козлятина	5,0	–	–	–
конина	356,0	–	–	–
м'ясо птиці	–	–	–	–
субпродукти	284,2	8,8	–	–
Риба і ракоподібні, т	132,1	69,5	106,4	74,1
Молоко та молочні продукти, т	990,0	65,5	28,0	32,0
Масло вершкове, т	1924,5	47,5	0,5	–
Сири, т	75,0	47,9	8,5	8,2
Зернові, т	676,8	2620,0	25274,1	60823,6
з них:				
пшениця	320,4	–	2015,3	–
жито	–	–	41,5	–
ячмінь	292,9	2620,0	10532,0	42100,0
кукурудза	–	–	12685,3	18703,6
гречка	63,5	–	–	20,0
Борошно пшеничне або пшенично-житне, т	3,0	1085,0	–	20,0
Крупи зернових, т	66,0	4,0	–	2,6
Насіння олійних культур, тис.т	6,7	15,6	12,3	13,8
Олія соняшникова, т	2537,6	6693,1	13878,9	54800,0
Маргарин, т	1,5	798,9	931,9	49,8
Вироби і консерви м'ясні, т	1,5	–	18,3	57,3
Цукор, т	1,5	5,0	–	–
Кондитерські вироби з цукру, т	1127,5	426,0	3,2	12,3
Какао, т	19,2	–	–	–
Шоколад та продукти, що містять какао, т	1372,8	516,5	183,6	404,4
Хлібобулочні та кондитерські вироби з борошна, т	119,2	186,1	503,7	640,9

Продовження табл.4.9.

	2000	2008	2009	2010
Напої безалкогольні, т	158,8	4060,4	5509,1	5054,8
Пиво солодове, т	–	2364,4	694,5	2022,5
Вина натуральні, т	–	101,6	37,9	5,8
Спирт етиловий неденатурований, т	1864,6	1632,2	3844,5	3788,7
Горілка, лікери та інші алкогольні напої, т	172,2	1034,8	965,1	267,8
Цигарки з тютюну, млн.шт.	–	161,5	134,0	218,7
Сірка, тис.т	2,6	6,2	2,4	3,2
Цемент, тис.т	162,8	–	0,1	–
Вугілля кам'яне, тис. т	8,8	1,8	6,1	1,7
Нафта та нафтопродукти сирі, тис.т	0,4	–	–	–
Продукти переробки нафти, тис.т	17,6	194,1	126,2	104,9
<i>з них:</i>				
бензини моторні	–	–	–	–
дизпаливо (газойлі)	3,3	194,1	0,6	8,7
рідке паливо (мазут)	9,4	–	98,5	95,9
мастила та оливи	4,9	–	–	0,0
Фармацевтичні товари, т	212,0	253,6	285,6	386,7
<i>з них</i> лікарські засоби	211,3	252,2	284,9	386,1
Добрива, т	9701,7	20,0	–	255,2
Шини пневматичні гумові, шт.	3532,0	53	2244	168
<i>з них</i> для автобусів та вантажних автомобілів	–	21	–	–
Лісоматеріали необроблені, тис. м ³	162,5	220,1	172,7	228,4
Лісоматеріали оброблені (розпиляні), тис. т	49,2	51,6	41,1	47,7
Плити деревостружкові, тис.м ³	4,1	114,8	227,1	253,6
Папір та картон, тис. т	5,1	28,9	12,7	14,8
<i>з них</i> папір газетний	3,5	2,2	3,7	1,8
Плитка керамічна облицювальна, тис. м ²	28,0	1,2	4,2	2,1
Чорні метали, тис. т	85,7	17,1	12,7	11,2
Вироби з чорних металів, тис. т	2,7	17,6	8,8	7,9
Інструменти змінні для ручних знарядь, верстатів; інструменти для волочіння, пресування металу, буріння, т	1404,4	1182,9	550,0	329,4
Обприскувачі, шт.	111	2	29	36
Автовантажувачі, шт.	496	237	42	81
Машини сільськогосподарські для обробки ґрунту, шт.	...	1	20	8
Верстати токарні металорізальні, шт.	...	4	5	7
Верстати металорізальні для сверління, розточування, фрезерування, нарізання різьби, шт.	75	9	15	2
Телевізори, шт.	16	3222	778	475
Автобуси, шт.	359	17	–	2
Автомобілі вантажні, шт.	36	8	–	–
Автомобілі спеціальні, шт.	11	188	96	26
<i>з них</i> автокрани	9	170	94	20

4.10. Імпорт окремих товарів

	2000	2008	2009	2010
М'ясо та харчові м'ясні продукти, т	74,6	101903,8	86808,9	81589,1
з них:				
яловичина	–	2015,8	480,5	86,5
свинина	–	48038,7	30855,5	26050,0
субпродукти	29,8	11768,1	14631,6	15639,7
м'ясо та субпродукти птиці	44,8	25087,3	23621,1	20732,4
Риба і ракоподібні, т	865,1	5840,6	4527,7	2610,1
Молоко та молочні продукти, т	11,7	672,4	8,8	241,3
Сири, т	–	47,0	35,5	91,3
Зернові, т	12426,0	944,4	474,9	1015,2
з них:				
пшениця	12419,2	252,0	–	202,1
ячмінь	–	–	–	200,2
кукурудза	–	615,2	474,9	607,10
рис	6,1	77,2	–	5,9
гречка	0,7	–	–	–
Борошно пшеничне або пшенично–житне, т	520,4	5,2	–	–
Крупи зернових, т	83,1	0,7	–	2,6
Олія соняшникова, т	3,3	–	–	–
Вироби і консерви м'ясні, т	19,5	364,6	734,4	252,2
Вироби і консерви рибні, т	15,6	320,0	497,6	292,2
Цукор, т	1,6	0,6	–	1,5
Кондитерські вироби з цукру, т	0,8	255,3	192,9	761,0
Какао, тис. т	5,4	6,4	5,4	4,6
Шоколад та продукти, що містять какао, т	3,8	127,8	24,5	109,6
Хлібобулочні та кондитерські вироби з борошна, т	55,2	7,2	79,5	275,8
Напої безалкогольні, т	26,7	53,9	52,3	353,6
Пиво солодове, т	11,7	14,7	3980,0	8,9
Вина натуральні, т	8,3	146,5	4,0	100,4
Горілка, лікери та інші алкогольні напої, т	344,1	307,7	210,7	306,7
Тютюнова сировина, т	414,1	461,8	897,0	1155,2
Цигарки з тютюну, млн.шт.	21,1	145,3	101,8	200,5
Сірка, т	–	9766,5	3607,3	4614,2
Цемент, тис.т	–	0,0	19,3	0,0
Вугілля кам'яне, тис.т	371,4	132,8	–	84,4
Нафта та нафтопродукти сирі, тис.т	57,0	–	–	–
Продукти переробки нафти, тис.т	237,9	459,7	516,7	546,2
з них:				
бензини моторні	132,7	254,4	364,5	252,4
дизпаливо (газойлі)	95,5	197,5	146,5	285,1
рідке паливо (мазут)	–	1,2	–	2,5
мастила та оливи	9,6	6,3	5,7	6,2
Газ природний, тис.т	474,0	–	–	–
Фармацевтичні товари, т	164,4	44,0	175,8	172,6
з них лікарські засоби	111,6	3,2	138,6	88,1

Продовження табл.4.10.

	2000	2008	2009	2010
Добрива, тис.т	0,5	24,6	127,3	74,5
Каучук натуральний, т	0,1	75,4	68,8	15,0
Каучук синтетичний, т	1727,9	322,8	127,2	410,1
Шини пневматичні гумові, шт.	16848	218866	10862	204157
<i>з них:</i>				
для легкових автомобілів	118,0	101138	2439	180958
для автобусів та вантажних автомобілів	11774,0	112919	5233	5063
Лісоматеріали оброблені, т	120,5	64,5	284,8	164,8
Плити деревостружкові, тис.м ³	127,3	33,5	19,6	17,1
Плити деревоволокнисті, тис.м ²	296,5	4409,1	5578,7	5813,1
Целюлоза, тис. т	5,6	9,2	20,1	4,6
Папір та картон, тис.т	23,3	59,0	55,5	70,4
<i>з них папір газетний</i>	8,7	18,0	15,8	16,3
Тканини вовняні, т	243,4	177,3	117,0	167,2
Тканини бавовняні, т	605,7	1379,0	1140,5	978,4
Тканини льняні та з інших рослинних волокон, т	31,6	42,9	20,5	17,6
Плитка керамічна облицювальна, тис. м ²	293,2	2013,4	795,6	1054,1
Вироби санітарно-керамічні, т	200,3	1926,8	620,1	742,3
Чорні метали, тис. т	56,3	102,8	63,5	68,4
Вироби з чорних металів, тис. т	4,3	31,7	22,3	24,1
Інструменти змінні для ручних знарядь, верстатів; інструменти для волочіння, пресування металу, буріння, т	38,8	151,0	76,1	82,6
Автовантажувачі, шт.	24	1063	78	245
Машини сільськогосподарські для обробки ґрунту, шт.	...	1677	415	231
Комбайни зернозбиральні, шт.	9	92	93	40
Верстати токарні металорізальні, шт.	2	26	9	5
Верстати металорізальні для сверління, розточування, фрезерування, нарізання різьби, шт.	5	436	11	456
Телевізори, шт.	1241	85181	12998	13225
Трактори, шт.	212	862	193	415
Автобуси, шт. ¹	65	46	38	41
Автомобілі легкові, шт. ¹	449	383	131	106
Автомобілі вантажні, шт. ¹	130	3074	1631	2008
Автомобілі спеціальні, шт.	3	43	17	26
<i>з них автокрани</i>	–	1	2	2

¹Без урахування транспортних засобів, завезених фізичними особами для власного користування.

4.11. Обсяг експорту товарів у містах та районах

	2000	2005	2008	2009	2010
	тис.дол. США				
Львівська область	294710,0	622169,0	998501,5	794008,1	974349,7
міста					
Львів	209932,2	273108,7	319205,6	221001,5	332570,6
Борислав	1791,8	5108,3	8479,7	5108,4	3644,0
Дрогобич	13939,6	54013,0	140115,8	79320,4	66337,3
Моршин	x	450,4	3485,0	1708,3	1759,4
Новий Розділ	x	4397,7	18368,5	11751,1	19232,1
Самбір	7063,0	15594,9	11012,4	5333,9	4706,7
Стрий	5104,2	18638,7	38970,4	56136,8	29552,7
Трускавець	35,0	1431,9	916,2	1197,8	1200,7
Червоноград	14818,4	21028,2	32935,7	29653,2	32271,7
райони					
Бродівський	4906,6	7201,0	11581,4	11248,9	12368,3
Буський	1037,1	5343,5	12825,6	7589,8	11234,1
Городоцький	3215,8	3683,0	33695,8	17237,2	26039,8
Дрогобицький	438,1	686,2	337,9	820,2	1838,0
Жидачівський	2651,2	16174,8	24376,4	12920,5	17045,8
Жовківський	6097,4	8259,6	19019,4	17295,6	19749,4
Золочівський	2465,4	4737,5	5111,9	3654,3	8719,6
Кам'янка-Бузький	1358,1	26926,2	61421,4	66583,2	81630,3
Миколаївський	3345,5	3285,5	8215,5	4798,1	9038,7
Мостиський	80,0	19,1	6271,3	4990,8	10488,6
Перемишлянський	422,5	1624,1	2152,2	5287,9	9272,8
Пустомитівський	4288,9	6860,0	15127,9	10715,2	16558,7
Радехівський	1476,4	4457,0	16039,8	14574,0	18554,4
Самбірський	953,6	2737,6	2980,1	2099,6	2519,9
Сколівський	2371,4	7502,4	11146,0	6391,3	8791,3
Сокальський	81,3	15089,3	18796,1	15374,7	18878,5
Старосамбірський	553,7	976,5	1293,1	962,9	1076,5
Стрийський	743,7	73717,5	120074,6	137941,4	166903,3
Турківський	578,7	994,5	1700,9	1072,4	1539,6
Яворівський	4960,2	38121,8	52845,2	41238,7	40827,3

4.12. Обсяг імпорту товарів у містах та районах

	2000	2005	2008	2009	2010
	тис.дол. США				
Львівська область	392986,4	933820,2	2572420,0	1622514,2	2028374,5
міста					
Львів	300421,6	502272,6	1484665,1	950016,9	1320500,8
Борислав	2273,1	8242,3	9096,8	10399,6	8421,6
Дрогобич	19490,2	23829,8	63001,1	25714,3	19540,7
Моршин	x	1731,2	9922,1	553,9	1298,5
Новий Розділ	x	4463,8	15882,3	11214,3	18111,8
Самбір	3158,9	10893,4	14744,4	4343,2	5037,4
Стрий	3203,2	14329,8	63813,5	55553,5	27332,6
Трускавець	955,4	11949,5	6518,8	1990,2	1447,6
Червоноград	12799,4	28904,6	113230,5	78199,8	79646,4
райони					
Бродівський	3548,7	5054,3	9708,4	7016,6	5867,1
Буський	81,9	2566,7	35854,8	5140,0	7633,8
Городоцький	6281,2	12531,5	50282,3	13546,7	35610,8
Дрогобицький	97,1	545,3	1585,2	451,0	597,2
Жидачівський	3599,3	9433,9	26726,3	20012,1	22381,4
Жовківський	3625,0	36011,0	115634,7	47119,9	41953,2
Золочівський	1475,7	2632,1	5262,0	3434,0	11246,6
Кам'янка-Бузький	1793,2	72125,6	60102,1	50644,7	57036,9
Миколаївський	1629,0	5346,1	19900,0	5599,0	10537,0
Мостиський	2066,5	4468,6	14803,2	7339,7	10282,4
Перемишлянський	294,9	8849,4	13250,3	10554,0	16694,4
Пустомитівський	3155,4	16497,9	68303,3	48498,9	62032,9
Радехівський	886,0	3803,2	22131,1	10776,0	10508,2
Самбірський	419,0	217,4	10563,5	1847,3	3304,4
Сколівський	1000,7	561,5	5598,7	6023,1	1204,3
Сокальський	504,7	14389,5	14806,5	11021,7	23108,4
Старосамбірський	158,9	2602,9	4642,6	3267,6	1069,1
Стрийський	1535,1	57792,3	110704,7	113379,7	128159,8
Турківський	0,7	49,1	105,6	125,4	81,5
Яворівський	18531,9	71725,0	200395,5	118731,2	97727,6



Розділ 5

Міжрегіональні порівняння

5.1. Оборот роздрібної торгівлі

	2005	2008	2009	2010
	млн.грн.			
Україна	174367,1	455964,5	444299,6	541548,4
Автономна Республіка Крим	7095,4	18569,5	18277,0	22129,2
області				
Вінницька	4870,7	13012,1	12000,9	14712,5
Волинська	3498,2	8859,6	8447,8	10120,8
Дніпропетровська	13605,7	35704,8	33715,0	41779,0
Донецька	16286,7	44716,7	43709,0	55012,5
Житомирська	3620,4	9731,1	9356,5	11493,9
Закарпатська	4454,4	9860,9	9240,0	11249,9
Запорізька	8644,6	20021,2	18810,4	23440,9
Івано-Франківська	3938,5	11474,4	11240,2	13097,2
Київська	5292,9	16391,0	16895,0	20558,6
Кіровоградська	2856,3	7800,3	7541,9	9175,4
Луганська	7228,6	18867,1	18234,1	23034,7
Львівська	8795,9	20870,2	21100,0	25228,2
Миколаївська	3889,5	10676,7	10611,9	12723,6
Одеська	9563,8	25282,0	26830,0	32588,2
Полтавська	5151,0	13279,6	12177,5	14508,0
Рівненська	3238,4	8200,1	8336,5	9787,3
Сумська	3653,5	8792,8	8426,5	9948,5
Тернопільська	2698,3	7346,5	7680,2	9095,6
Харківська	13402,2	33367,5	32359,9	38848,2
Херсонська	3684,4	9311,7	9639,3	11392,9
Хмельницька	4131,9	11213,3	10452,2	12514,8
Черкаська	4021,9	10336,1	10387,5	12978,3
Чернівецька	2532,1	6871,2	6911,3	8024,8
Чернігівська	3108,1	8377,9	8400,8	10063,9
міста				
Київ	23288,5	62158,6	58645,5	72083,7
Севастополь	1815,5	4871,6	4872,7	5957,8

5.2. Індеси фізичного обсягу обороту роздрібної торгівлі

	2005	2008	2009	2010
	до попереднього року, відсотків			
Україна	122,4	118,1	82,6	109,8
Автономна Республіка Крим	124,7	118,6	81,4	108,4
області				
Вінницька	121,5	119,9	80,2	112,1
Волинська	121,0	117,3	82,6	107,6
Дніпропетровська	122,0	120,9	79,9	110,1
Донецька	123,0	118,8	80,4	112,4
Житомирська	117,8	115,5	82,8	109,4
Закарпатська	115,8	121,8	81,3	106,4
Запорізька	116,2	115,5	79,3	112,6
Івано-Франківська	120,3	120,7	84,1	105,3
Київська	115,6	119,5	86,9	109,4
Кіровоградська	115,7	118,7	82,2	111,4
Луганська	113,9	120,3	80,8	114,7
Львівська	120,6	115,8	84,7	105,2
Миколаївська	115,9	116,9	84,6	107,5
Одеська	122,0	118,8	89,2	108,7
Полтавська	116,4	119,5	76,2	107,4
Рівненська	117,0	119,6	85,6	104,9
Сумська	118,3	117,7	81,0	105,8
Тернопільська	126,0	123,8	86,2	105,6
Харківська	125,0	116,3	82,5	106,3
Херсонська	114,9	115,5	86,7	106,0
Хмельницька	117,0	120,2	79,2	106,6
Черкаська	113,6	120,8	88,0	112,2
Чернівецька	116,5	119,2	87,8	104,9
Чернігівська	114,1	117,3	83,4	106,8
міста				
Київ	138,4	116,7	79,8	111,7
Севастополь	126,3	120,3	83,4	112,8

5.3. Роздрібний товарооборот підприємств

	2000	2005	2008	2009	2010
	млн.грн.				
Україна	28757,0	94332,5	246903,2	230955,3	280889,7
Автономна Республіка Крим	946,0	3448,5	9064,3	8430,8	10170,7
області					
Вінницька	794,0	2248,1	5358,0	4661,6	5672,7
Волинська	575,0	1834,0	4306,1	3889,5	4709,4
Дніпропетровська	2380,0	8370,1	22353,1	20150,9	24762,8
Донецька	2624,0	7867,0	22229,2	19912,6	25446,3
Житомирська	682,0	1775,5	4344,3	4143,1	5028,0
Закарпатська	745,0	2666,9	5303,6	4915,4	5977,7
Запорізька	1376,0	3880,6	9301,3	8433,0	10733,7
Івано-Франківська	588,0	1563,4	4519,0	4248,5	4858,9
Київська	1011,0	3020,7	9858,6	10010,1	12221,6
Кіровоградська	504,0	1466,5	3921,8	3635,3	4429,8
Луганська	1021,0	2764,6	7796,9	7131,6	9142,8
Львівська	1820,4	5530,5	12827,2	12983,6	15023,7
Миколаївська	570,0	1759,6	5310,2	4818,5	5695,1
Одеська	1112,0	5165,3	14159,5	14842,9	18007,4
Полтавська	1064,0	2520,9	6725,6	6053,9	7215,3
Рівненська	474,0	1644,4	3853,5	3793,0	4388,9
Сумська	777,0	1748,7	3673,5	3378,1	3926,4
Тернопільська	386,0	1324,8	3309,2	3321,1	3821,9
Харківська	2031,0	6755,6	16852,0	15976,1	18798,5
Херсонська	526,0	1826,6	4392,1	4421,2	5138,5
Хмельницька	561,0	1803,1	5003,3	4409,9	5227,8
Черкаська	657,0	1751,9	4558,4	4440,1	5570,6
Чернівецька	479,0	1435,5	3663,9	3593,5	4121,6
Чернігівська	716,0	1578,1	3902,6	3710,7	4385,0
міста					
Київ	4106,0	17695,6	47809,4	43191,5	53318,2
Севастополь	221,0	886,0	2506,6	2458,8	3096,2

5.4. Індеси фізичного обсягу роздрібногo товарообороту підприємств

	2000	2005	2008	2009	2010		
	ВІДСОТКІВ ДО						
	попереднього року				2000	2005	
Україна	108,1	123,4	117,3	79,1	110,1	396,5	167,2
Автономна Республіка Крим	104,8	125,7	118,6	76,8	108,3	418,4	158,1
області							
Вінницька	104,6	117,8	113,9	75,2	111,1	282,9	141,9
Волинська	134,1	118,1	113,0	78,2	108,7	303,2	137,0
Дніпропетровська	103,2	123,3	120,7	76,0	109,7	441,8	168,4
Донецька	108,4	124,7	119,4	73,6	114,4	400,6	176,6
Житомирська	111,6	115,4	108,6	82,0	107,7	281,4	152,8
Закарпатська	120,1	111,2	123,8	79,7	106,3	327,5	126,4
Запорізька	108,1	117,8	115,1	76,3	114,7	306,9	155,8
Івано-Франківська	109,2	121,8	121,2	80,6	103,7	318,7	173,8
Київська	98,4	115,3	119,2	85,5	109,6	354,4	194,4
Кіровоградська	116,8	115,0	117,2	78,6	110,6	342,3	164,7
Луганська	95,9	115,8	125,1	76,2	116,2	344,6	180,1
Львівська	113,3	120,0	112,7	84,6	101,7	301,4	143,5
Миколаївська	110,7	118,2	117,2	77,0	106,1	415,1	188,0
Одеська	109,7	123,5	119,2	88,9	108,7	626,4	190,7
Полтавська	107,0	115,7	121,0	74,6	107,8	254,2	153,8
Рівненська	126,6	113,9	116,1	82,4	102,8	341,6	141,8
Сумська	114,3	115,7	115,0	77,7	104,5	194,0	123,2
Тернопільська	112,9	118,3	120,8	82,6	102,6	351,3	148,8
Харківська	109,2	126,4	116,2	78,5	104,9	396,7	153,3
Херсонська	102,5	112,3	110,4	84,3	104,0	344,2	152,8
Хмельницька	109,7	116,5	122,9	74,6	105,9	330,5	151,6
Черкаська	105,1	107,9	124,5	83,4	112,9	328,1	181,9
Чернівецька	105,1	111,7	115,5	85,6	103,6	347,7	165,6
Чернігівська	104,0	110,1	114,1	78,9	105,6	228,0	145,4
міста							
Київ	105,4	142,8	116,6	76,3	112,6	571,3	180,0
Севастополь	104,0	131,9	120,0	81,8	116,4	563,7	206,6

5.5. Роздрібний товарооборот підприємств на одну особу

	2000	2005	2008	2009	2010
	грн.				
Україна	585	2003	5338	5015	6123
Автономна Республіка Крим	458	1734	4603	4288	5177
області					
Вінницька	441	1314	3216	2816	3447
Волинська	540	1759	4155	3753	4542
Дніпропетровська	654	2418	6601	5989	7401
Донецька	533	1693	4918	4441	5718
Житомирська	482	1327	3342	3212	3921
Закарпатська	590	2139	4267	3951	4797
Запорізька	702	2076	5091	4642	5942
Івано-Франківська	413	1124	3270	3077	3520
Київська	546	1705	5690	5804	7107
Кіровоградська	436	1364	3795	3556	4369
Луганська	391	1140	3327	3072	3973
Львівська	683	2141	5018	5089	5898
Миколаївська	443	1437	4426	4040	4800
Одеська	445	2144	5916	6206	7535
Полтавська	640	1612	4430	4021	4830
Рівненська	401	1419	3346	3295	3810
Сумська	585	1416	3086	2867	3365
Тернопільська	334	1187	3019	3044	3518
Харківська	688	2380	6042	5756	6806
Херсонська	439	1613	3981	4033	4711
Хмельницька	386	1306	3718	3297	3930
Черкаська	460	1298	3480	3416	4317
Чернівецька	515	1578	4052	3974	4558
Чернігівська	563	1340	3458	3326	3972
міста					
Київ	1571	6603	17367	15563	19095
Севастополь	573	2339	6600	6466	8135

5.6. Товарооборот ресторанного господарства підприємств

	2000	2005	2008	2009	2010
	млн.грн.				
Україна	2094	4327	8380	8107	9509
Автономна Республіка Крим	78	228	411	415	482
області					
Вінницька	44	74	124	144	165
Волинська	48	90	146	137	159
Дніпропетровська	148	290	622	596	700
Донецька	181	403	753	710	837
Житомирська	64	102	162	172	180
Закарпатська	42	72	93	87	100
Запорізька	114	158	243	221	266
Івано-Франківська	43	63	107	102	107
Київська	137	227	422	340	485
Кіровоградська	25	41	66	66	85
Луганська	57	110	174	166	232
Львівська	116	220	445	449	519
Миколаївська	58	100	138	129	148
Одеська	88	187	382	408	484
Полтавська	59	94	193	172	204
Рівненська	61	105	179	167	181
Сумська	50	94	150	145	160
Тернопільська	27	37	74	81	84
Харківська	107	209	457	491	601
Херсонська	30	46	74	68	74
Хмельницька	31	51	83	84	91
Черкаська	52	80	112	106	120
Чернівецька	29	46	65	73	90
Чернігівська	59	103	174	165	186
міста					
Київ	331	1055	2454	2326	2670
Севастополь	15	42	77	87	97

5.7. Мережа роздрібної торгівлі підприємств

	2000	2005	2008	2009	2010
	кількість об'єктів, одиниць				
Україна	103246	75203	69183	65334	64815
Автономна Республіка Крим	4580	3642	3383	3158	3093
області					
Вінницька	4151	3283	2842	2673	2585
Волинська	2383	1930	1722	1594	1552
Дніпропетровська	6430	5135	4493	4370	4458
Донецька	8864	5917	5670	5328	5256
Житомирська	3417	2402	2190	2080	1988
Закарпатська	2877	2130	1883	1734	1677
Запорізька	3824	2813	2674	2484	2435
Івано-Франківська	3007	1879	1796	1719	1670
Київська	3855	2869	2855	2817	2882
Кіровоградська	2820	2127	1956	1823	1874
Луганська	4235	3042	2869	2765	2775
Львівська	7254	5180	4515	4281	4143
Миколаївська	2928	2037	1739	1559	1550
Одеська	5422	3965	3476	3376	3319
Полтавська	4234	2950	2763	2514	2378
Рівненська	2214	1737	1713	1611	1615
Сумська	3194	1831	1669	1528	1472
Тернопільська	2326	1495	1318	1259	1208
Харківська	5876	3964	3749	3610	3618
Херсонська	2567	1843	1663	1556	1453
Хмельницька	3676	2517	2037	1883	1909
Черкаська	3117	2102	1946	1905	1842
Чернівецька	1663	1152	1040	957	954
Чернігівська	3842	2538	2307	2114	2009
міста					
Київ	3645	3851	4079	3806	4239
Севастополь	845	872	836	830	861

5.8. Крамниці роздрібної торгівлі підприємств

	Кількість крамниць				Торгова площа			
	2005	2008	2009	2010	2005	2008	2009	2010
	одиниць				тис. м ²			
Україна	55804	50480	47651	48000	6359	8089	8015	8431
Автономна Республіка Крим	2467	2281	2149	2151	230	283	271	277
області								
Вінницька	2530	2242	2106	2034	217	213	206	235
Волинська	1421	1236	1145	1157	136	145	141	168
Дніпропетровська	3914	3330	3242	3375	543	709	720	730
Донецька	4304	4040	3791	3784	556	796	811	801
Житомирська	2004	1828	1700	1645	185	202	192	182
Закарпатська	1628	1408	1290	1273	131	172	171	185
Запорізька	2043	1935	1820	1812	238	370	349	374
Івано-Франківська	1468	1371	1326	1293	124	174	165	169
Київська	2043	2022	2019	2119	207	265	269	314
Кіровоградська	1504	1327	1234	1271	131	151	143	139
Луганська	2145	1939	1850	1849	238	312	302	304
Львівська	3987	3461	3260	3186	356	434	404	427
Миколаївська	1484	1196	1063	1047	151	240	210	209
Одеська	2741	2426	2307	2337	474	465	480	513
Полтавська	2213	2082	1867	1809	177	266	254	263
Рівненська	1374	1428	1339	1346	122	195	184	179
Сумська	1491	1292	1210	1183	139	147	140	145
Тернопільська	1128	985	942	901	91	129	123	122
Харківська	2640	2239	2110	2213	383	538	522	545
Херсонська	1298	1219	1154	1099	148	172	198	186
Хмельницька	1996	1586	1452	1501	187	224	202	207
Черкаська	1531	1412	1336	1347	151	208	185	185
Чернівецька	967	812	755	759	78	105	104	111
Чернігівська	2083	1838	1680	1603	168	166	155	159
міста								
Київ	2815	2992	2937	3292	714	890	995	1166
Севастополь	585	553	567	614	84	118	119	138

5.9. Забезпеченість населення торговою площею крамниць

	2000	2005	2008	2009	2010
	на кінець року; на 10 тис. осіб; м ²				
Україна	1437	1355	1753	1744	1842
Автономна Республіка Крим	1306	1158	1437	1378	1411
області					
Вінницька	1374	1275	1284	1247	1431
Волинська	1382	1312	1395	1363	1624
Дніпропетровська	1503	1574	2102	2146	2189
Донецька	1545	1202	1769	1817	1807
Житомирська	1693	1391	1559	1490	1422
Закарпатська	1443	1052	1388	1373	1480
Запорізька	1375	1280	2031	1926	2074
Івано-Франківська	1112	890	1259	1193	1224
Київська	1356	1172	1535	1563	1825
Кіровоградська	1360	1228	1470	1400	1379
Луганська	1216	987	1336	1306	1326
Львівська	1533	1381	1698	1583	1679
Миколаївська	1337	1235	2011	1765	1767
Одеська	1294	1974	1943	2006	2148
Полтавська	1459	1140	1763	1694	1765
Рівненська	1238	1056	1692	1598	1554
Сумська	1654	1138	1238	1195	1247
Тернопільська	1191	820	1183	1132	1121
Харківська	1423	1353	1934	1886	1977
Херсонська	1328	1318	1566	1814	1710
Хмельницька	1619	1361	1672	1514	1556
Черкаська	1586	1123	1595	1432	1442
Чернівецька	1110	865	1158	1145	1228
Чернігівська	1854	1443	1484	1399	1446
міста					
Київ	1634	2650	3217	3573	4166
Севастополь	1775	2213	3100	3123	3613

5.10. Мережа ресторанного господарства підприємств

	Кількість об'єктів				Кількість місць			
	2005	2008	2009	2010	2005	2008	2009	2010
	одиниць				тис. місць			
Україна	27345	24946	24031	23369	1693	1636	1620	1595
Автономна Республіка Крим	1670	1677	1468	1391	77	78	75	70
області								
Вінницька	1421	1261	1204	1185	96	88	85	83
Волинська	1150	1012	982	974	71	66	67	66
Дніпропетровська	1588	1327	1262	1236	114	105	100	93
Донецька	2107	1899	1808	1726	151	148	136	132
Житомирська	731	651	620	614	51	48	47	47
Закарпатська	829	613	556	544	37	28	27	27
Запорізька	943	800	748	725	55	49	43	44
Івано-Франківська	798	741	714	583	42	40	39	33
Київська	961	870	849	905	66	61	62	68
Кіровоградська	528	460	418	420	38	34	33	33
Луганська	983	798	734	718	73	63	59	60
Львівська	2229	1990	1772	1671	118	111	104	98
Миколаївська	761	569	516	500	38	31	30	29
Одеська	1248	1090	1037	982	65	68	67	63
Полтавська	936	792	763	739	55	44	42	41
Рівненська	677	625	593	601	46	44	42	42
Сумська	1021	956	917	865	65	63	61	53
Тернопільська	618	886	933	916	30	50	53	53
Харківська	1487	1687	1658	1592	92	117	118	116
Херсонська	526	452	401	379	26	24	22	22
Хмельницька	699	482	959	923	43	38	69	68
Черкаська	570	459	432	419	32	29	28	27
Чернівецька	413	285	333	365	30	24	29	32
Чернігівська	764	665	652	611	41	36	36	34
міста								
Київ	1406	1474	1328	1424	127	137	134	148
Севастополь	281	425	374	361	14	12	12	13

5.11. Забезпеченість населення місцями в об'єктах ресторанного господарства

	2000	2005	2008	2009	2010
	на кінець року; на 10 тис. осіб				
Україна	392	361	354	353	348
Автономна Республіка Крим	390	390	395	379	357
області					
Вінницька	368	566	530	516	506
Волинська	648	679	638	645	637
Дніпропетровська	376	331	310	299	280
Донецька	425	328	329	304	298
Житомирська	441	384	373	366	370
Закарпатська	404	301	227	220	216
Запорізька	375	294	267	235	246
Івано-Франківська	352	300	290	284	238
Київська	423	372	352	361	397
Кіровоградська	375	355	333	326	331
Луганська	336	304	269	257	261
Львівська	484	457	436	409	386
Миколаївська	414	311	260	248	243
Одеська	269	273	283	278	263
Полтавська	357	352	288	281	274
Рівненська	475	395	387	368	361
Сумська	281	534	531	521	458
Тернопільська	339	271	459	484	490
Харківська	415	327	421	426	421
Херсонська	294	226	214	203	199
Хмельницька	408	314	284	516	509
Черкаська	345	238	225	215	209
Чернівецька	399	326	261	321	355
Чернігівська	388	350	318	323	311
міста					
Київ	413	470	497	481	528
Севастополь	392	358	322	318	337

5.12. Мережа ринків з продажу споживчих товарів

	Кількість ринків				Кількість торгових місць			
	2005	2008	2009	2010	2005	2008	2009	2010
	одиниць				тис. місць			
Україна	2886	2785	2761	2758	931	905	894	886
Автономна Республіка Крим	166	166	170	170	42	42	41	41
області								
Вінницька	116	101	98	95	31	28	28	28
Волинська	57	59	60	59	19	20	20	20
Дніпропетровська	191	209	211	213	72	65	64	63
Донецька	304	273	257	250	88	80	80	78
Житомирська	75	69	63	63	25	24	23	23
Закарпатська	110	108	103	99	21	22	21	20
Запорізька	100	100	100	95	44	52	52	55
Івано-Франківська	106	100	101	103	20	20	20	20
Київська	93	92	100	101	30	28	28	28
Кіровоградська	82	75	73	75	23	23	23	23
Луганська	138	139	139	137	45	43	43	43
Львівська	141	137	141	136	32	32	32	32
Миколаївська	79	70	71	74	30	29	38	38
Одеська	203	188	187	190	56	54	54	55
Полтавська	93	88	89	88	34	34	33	33
Рівненська	68	71	69	69	19	18	19	18
Сумська	61	57	57	58	22	22	22	22
Тернопільська	63	65	67	69	15	16	15	15
Харківська	118	114	114	115	59	49	46	45
Херсонська	69	64	65	65	28	26	26	25
Хмельницька	120	118	112	123	39	40	39	39
Черкаська	60	53	55	58	30	27	27	28
Чернівецька	58	63	65	60	21	22	22	22
Чернігівська	69	68	66	66	26	22	22	21
міста								
Київ	105	102	97	96	48	48	43	40
Севастополь	41	36	31	31	14	13	13	13

5.13. Кількість підприємств оптової торгівлі та обсяги оптового товарообороту у 2010 році

	Кількість підприємств	Оптовий товарооборот, млн.грн.	Середньорічна кількість працівників, осіб	У розрахунку на одне підприємство	
				працівників, осіб	оптовий товарооборот, тис.грн.
Україна	78368	1048469,8	656336	8	13378,8
Автономна Республіка Крим	1758	13723,9	21932	13	7806,6
області					
Вінницька	1177	8501,0	16918	14	7222,6
Волинська	1370	15810,2	18577	14	11540,3
Дніпропетровська	7444	98919,8	52380	7	13288,5
Донецька	6618	173923,9	61329	9	26280,4
Житомирська	850	13616,4	8059	10	16019,3
Закарпатська	1039	6770,3	8022	8	6516,2
Запорізька	4628	25670,6	23401	5	5546,8
Івано-Франківська	1044	8716,3	10829	10	8349,0
Київська	1999	43990,4	25274	13	22006,2
Кіровоградська	1115	8409,8	6331	6	7542,4
Луганська	3561	22105,8	26846	8	6207,8
Львівська	3365	23915,6	29242	9	7107,2
Миколаївська	2114	21057,3	20849	10	9960,9
Одеська	4910	46792,8	36354	7	9530,1
Полтавська	2735	32607,6	16140	6	11922,3
Рівненська	580	3732,7	5928	10	6435,7
Сумська	1686	5261,3	10573	6	3120,6
Тернопільська	647	4944,0	8576	13	7641,5
Харківська	5557	46662,4	42173	8	8397,0
Херсонська	1252	10572,8	9642	8	8444,7
Хмельницька	944	5009,4	10062	11	5306,5
Черкаська	1153	9841,4	10172	9	8535,5
Чернівецька	636	2529,6	4940	8	3977,3
Чернігівська	597	5932,0	6887	12	9936,3
міста					
Київ	18992	378207,0	159995	8	19914,0
Севастополь	597	11245,5	4905	8	18836,6

5.14. Частка регіонів України у загальнодержавному обсязі зовнішньої торгівлі товарами

	Експорт				Імпорт			
	2000	2008	2009	2010	2000	2008	2009	2010
	ВІДСОТКІВ							
Україна	100	100	100	100	100	100	100	100
Автономна Республіка Крим	1,1	0,9	1,1	1,1	0,9	0,4	0,4	0,5
області								
Вінницька	1,1	1,0	1,2	1,1	0,5	0,5	0,6	0,6
Волинська	1,0	0,9	0,8	0,8	3,0	1,7	0,9	0,9
Дніпропетровська	20,1	19,9	13,1	15,6	8,9	8,8	7,9	8,9
Донецька	20,8	21,6	23,5	25,5	8,4	7,3	4,3	5,1
Житомирська	0,9	0,8	0,9	0,8	0,6	0,5	0,9	0,7
Закарпатська	1,5	2,3	2,4	2,3	1,3	2,6	2,1	2,2
Запорізька	9,7	8,8	6,8	6,2	5,1	5,6	2,5	2,2
Івано-Франківська	1,4	2,0	0,8	1,0	1,0	1,3	0,6	1,1
Київська	1,7	1,6	2,6	2,5	2,3	4,3	4,8	5,0
Кіровоградська	0,4	0,6	0,6	0,7	0,2	0,3	0,3	0,3
Луганська	4,7	8,0	4,8	6,5	1,9	2,4	1,6	1,8
Львівська	2,1	2,1	2,0	1,9	2,7	2,4	3,6	3,3
Миколаївська	3,7	2,2	3,9	3,1	1,9	0,9	1,7	1,4
Одеська	3,7	2,2	3,6	3,3	4,2	4,2	5,7	5,8
Полтавська	3,0	4,3	3,2	4,3	1,7	1,5	1,3	1,8
Рівненська	0,6	0,8	0,8	0,8	0,5	0,7	0,6	0,7
Сумська	1,4	1,4	1,8	1,5	1,1	0,6	0,9	0,8
Тернопільська	0,3	0,3	0,3	0,3	0,2	0,3	0,4	0,3
Харківська	2,2	2,3	3,3	2,8	3,1	3,7	3,2	3,0
Херсонська	0,7	0,7	0,9	0,7	0,3	0,3	0,3	0,3
Хмельницька	0,6	0,7	0,6	0,6	0,4	0,5	0,6	0,8
Черкаська	1,6	1,4	1,3	1,3	0,9	0,8	0,7	0,6
Чернівецька	0,4	0,3	0,3	0,2	0,2	0,2	0,2	0,2
Чернігівська	0,9	0,7	0,7	0,6	1,2	0,5	0,7	0,6
міста								
Київ	13,6	10,8	17,2	13,8	46,5	39,1	45,2	42,7
Севастополь	0,2	0,2	0,2	0,2	0,3	0,1	0,1	0,1
Підприємства, що звітують Держкомстату	0,6	1,1	1,1	0,3	0,7	8,3	7,9	7,1

МЕТОДОЛОГІЧНІ ПОЯСНЕННЯ

Роздрібна торгівля – вид економічної діяльності суб'єктів господарювання з продажу населенню товарів, призначених переважно для споживання приватними особами або домашніми господарствами (коди згідно з Класифікацією видів економічної діяльності (КВЕД) – 50.10.2, 50.30.2, 50.40.2, 50.50.0, 52.1, 52.2, 52.3, 52.4, 52.5, 52.6).

Загальний обсяг продажу споживчих товарів населенню складається з обороту роздрібною торгівлі і обороту ресторанного господарства.

Оборот роздрібною торгівлі включає роздрібний товарооборот суб'єктів господарювання – юридичних осіб, які здійснюють діяльність з роздрібною торгівлі, та розрахункові обсяги продажу споживчих товарів на ринках та фізичними особами–підприємцями.

Оборот ресторанного господарства включає роздрібний товарооборот суб'єктів господарювання, як юридичних осіб, так і фізичних осіб–підприємців, які здійснюють діяльність з ресторанного господарства.

Розрахунки обороту роздрібною торгівлі та ресторанного господарства зроблено на підставі даних суцільного обстеження роздрібною товарообороту офіційно зареєстрованих підприємств, спеціального суцільного обстеження мережі роздрібною торгівлі та ресторанного господарства, що належить фізичним особам–підприємцям, вибіркового обліку продажу сільськогосподарської продукції на ринках з подальшими дорахунками, матеріалів обстежень домашніх господарств, що проводяться органами державної статистики.

Роздрібний товарооборот підприємств (юридичних осіб) розподіляється на товарооборот роздрібною торгівлі та товарооборот ресторанного господарства.

Роздрібний товарооборот – це виручка від продажу безпосередньо населенню споживчих товарів (як за готівку, так і за розрахункові чеки установ банків, банківські платіжні картки) через спеціально організовану торгову мережу (магазини, аптеки, палатки, кіоски, лотки, автозаправні станції, розвізну і розносну мережу) та об'єкти ресторанного господарства (їдальні, кафе, ресторани тощо) усіма діючими підприємствами, включаючи торгових посередників. Крім того, у роздрібний товарооборот включається відпуск за безготівковим розрахунком продуктів харчування закладам охорони здоров'я, соціального забезпечення та освіти, а також товарів подарункового асортименту до свят.

До роздрібною товарообороту торгових посередників (дилерів, дистриб'юторів) включається обсяг продажу товарів населенню та обсяг наданих послуг (комісійні).

Товарооборот ресторанного господарства – це продаж безпосередньо населенню купованих товарів і роздрібний продаж продукції власного виготовлення через об'єкти ресторанного господарства.

Товарні запаси – це товарна маса, що забезпечує неперервний процес виробництва та відтворення. У товарних запасах враховуються запаси всіх товарів, які належать торговому підприємству, знаходяться на його балансі і призначені для роздрібною торгівлі та ресторанного господарства.

Індекс фізичного обсягу роздрібною товарообороту – це відносний показник, що характеризує зміну фактичного обсягу товарообороту в часі за порівнянними цінами. Зміна товарообороту в часі відбувається за рахунок проданих товарів і зміни цін на них.

Об'єкт роздрібною торгівлі – місцева одиниця (структурний підрозділ) суб'єкта господарювання, у якій здійснюється продаж споживчих товарів безпосередньо населенню для особистого споживання. Мережа роздрібною торгівлі за видами поділена на крамниці, палатки, кіоски, автозаправні станції тощо.

Крамниця – це об'єкт роздрібної торгівлі, що займає окреме приміщення або будівлю і має торговий зал для покупців. Палатки, кіоски – займають окреме приміщення, але не мають торгового залу для покупців.

За спеціалізацією крамниці поділяються на *продовольчі* (питома вага продовольчих товарів у товарообороті складає не менше 35%) та *непродовольчі* (обсяг продажу непродовольчих товарів займає більше 65%).

Ресторанне господарство – вид економічної діяльності суб'єктів господарювання щодо надання послуг із задоволення потреб споживачів у харчуванні з організацією дозвілля або без нього в об'єктах ресторанного господарства (коди згідно з Класифікацією видів економічної діяльності (КВЕД) – 55.30.1, 55.30.2, 55.40.0, 55.51.0, 55.52.0).

Об'єкт ресторанного господарства – це торгове підприємство, що займає окреме приміщення або будівлю і має, як правило, зал, обладнаний стільцями і столиками для вживання їжі, та необхідні для її приготування виробничі і побутові приміщення. Об'єкти ресторанного господарства функціонують у вигляді барів, кафе, ресторанів, їдалень.

Ринок – це створений в установленому порядку на відведеній земельній ділянці за рішенням місцевого органу виконавчої влади чи органу місцевого самоврядування суб'єкт господарювання або його відокремлений підрозділ, функціональними обов'язками якого є надання послуг та створення для продавців та покупців належних умов у процесі купівлі–продажу товарів.

Торгове місце – це площа на ринку, яка відведена для розміщення необхідного для торгівлі інвентарю (вагів, лотків тощо) та здійснення продажу продукції з прилавків, транспортних засобів, причепів, візків, у контейнерах, кіосках, палатках тощо.

Спеціалізація ринку визначається за переважаючою частиною торгової площі (або кількості торгових місць), що відведена для торгівлі окремими видами товарів. За спеціалізацією ринки поділяються на: *продовольчі* (сільськогосподарські та інші продовольчі), *непродовольчі* (речові, автомобільні, книжкові, квіткові, тварин та зооринки, будматеріалів, запчастин, інші непродовольчі) та *змішані*.

До підприємств **оптової торгівлі** відносяться підприємства, класифіковані за видами економічної діяльності (ВЕД): секція G (розділ 50, з нього підкласи 50.10.1, 50.30.1, 50.40.1; розділ 51, крім групи 51.1).

Оптовий товарооборот – це обсяг перепродажу (продаж без перероблення) підприємствами від свого імені нових або вживаних товарів без будь-яких змін (крім звичайних для торгівлі операцій) роздрібним торговцям, підприємствам та організаціям або іншим оптовикам (крім населення) для їх використання або наступного продажу як в Україні, так і на експорт.

Звичайними для торгівлі операціями є фасування, сортування крупних партій товару, поділ або перефасування товару меншими партіями, перепакування, поділ або розлив у пляшки, зберігання (у тому числі з заморожуванням та охолоджуванням), очищення та сушіння сільськогосподарських продуктів, складування, змішування вина, сортування відходів, складання техніки, зокрема комп'ютерів, та ін. Готові до реалізації товари (рухоме майно) є готовими виробами, які реалізуються без оброблення або перероблення. Критеріями віднесення торгівлі до оптової виступають не кількість товарів, що закуповується, а вид покупця і характер використання товару (з підприємницькою метою, тобто у виробництві або для перепродажу).

Біржа – це підприємство з правами юридичної особи, яке приймає участь у формуванні оптового ринку товарів, сировини, продукції, цінних паперів, нерухомості шляхом публічних торгів за встановленими правилами.

Обсяг укладених угод на біржах – це вартісний обсяг угод, який визначається в цінах, які склалися на момент укладання угоди (без ПДВ).

Коефіцієнт ліквідності біржових операцій – відношення (у відсотках) обсягу укладених угод за певний період часу до показника вартості товарів та продукції, запропонованої для продажу за цей же період.

Формування даних статистики зовнішньої торгівлі товарами здійснюється на основі „Методологічних положень статистики зовнішньої торгівлі України”, затверджених наказом Держкомстату України від 9.12.2005 №417.

Експорт – митний режим, відповідно до якого товари вивозяться за межі митної території України для вільного обігу без зобов'язання про їх повернення на цю територію та без встановлення умов їх використання за межами митної території України.

Імпорт – митний режим, відповідно до якого товари ввозяться на митну територію України для вільного обігу без обмеження строку їх перебування на цій території та можуть використовуватись без будь-яких обмежень.

Сальдо зовнішньої торгівлі – різниця між вартістю експорту і імпорту.

Статистичні спостереження за обсягами зовнішньої торгівлі товарами здійснюються на основі даних вантажних митних декларацій (ВМД), які заповнюють декларанти при митному оформленні товарів, а також статистичних звітів підприємств і організацій України щодо експорту–імпорту товарів, що не підлягають митному декларуванню.

У статистиці зовнішньої торгівлі товарами враховуються всі товари, що додаються до запасів матеріальних ресурсів України або відраховуються з них у результаті їх ввезення (імпорту) у межі, чи вивезення (експорту) за межі її митної території.

Країни–партнери – для експорту товарів – це країна призначення товару (остання країна, до якої повинні бути доставлені товари), для імпорту товарів – це країна походження товару (країна, в якій товар було вироблено або достатньо перероблено).

Валова додана вартість відображає додатково створену вартість у процесі виробництва і визначається як різниця між випуском і проміжним споживанням.

Випуск – це вартість товарів і послуг, які є результатами виробничої діяльності господарюючих одиниць у звітному періоді.

Проміжне споживання відображає витрати на товари та послуги, які використані господарюючими одиницями для виробничих потреб.

Фінансовий результат від звичайної діяльності до оподаткування суб'єктів господарювання визначається як сума прибутку (збитку) підприємств від операційної діяльності, фінансових та інших доходів (прибутків), фінансових та інших витрат (збитків).

Рентабельність операційної діяльності – відношення фінансового результату від операційної діяльності до витрат операційної діяльності.

Оборотні активи – це грошові засоби, авансовані в матеріальні, оборотні і грошові кошти та інші грошові активи, які знаходяться в постійному кругообігу і забезпечують безперервний процес виробництва і обігу.

Дебіторська заборгованість – сума боргів юридичних чи фізичних осіб підприємству, що виникли внаслідок господарських взаємовідносин між ними.

Кредиторська заборгованість – грошові кошти підприємства, які потрібно сплатити юридичним чи фізичним особам за виконані роботи, поставлену продукцію чи надані послуги.

Основні засоби – матеріальні активи, які підприємство утримує з метою використання їх у процесі виробництва або постачання товарів, надання послуг, здавання в оренду іншим особам або для здійснення адміністративних і соціально-

культурних функцій, очікуваний строк використання (експлуатації) яких більше одного року (або операційного циклу, якщо він більший за рік). До них належать: земельні ділянки, будівлі, споруди, передавальні пристрої, машини та обладнання (робочі, силові машини і устаткування, вимірювальні, регулюючі прилади та устаткування, лабораторне обладнання, обчислювальна техніка), транспортні засоби, інструменти, багаторічні насадження, робоча і продуктивна худоба тощо.

Рівень зносу – відношення суми зносу (амортизації) до первісної вартості основних засобів на кінець року (без врахування вартості земельних ділянок).

Коефіцієнт оновлення основних засобів – відношення вартості введених в дію нових основних засобів за рік до первісної вартості основних засобів на кінець року (без врахування вартості земельних ділянок).

Операційні витрати з реалізованої продукції (робіт, послуг) – це витрати підприємства з виготовлення продукції (робіт, послуг), реалізованої у звітному періоді, а також собівартість продукції, виготовленої у попередніх періодах та реалізованої у звітному; собівартість реалізованого товару (послуг), придбаного і перепроданого без додаткової обробки на даному підприємстві, та оплата робіт, виконаних підрядниками.

До **інвестицій в основний капітал** відносяться витрати на будівельні роботи всіх видів; монтаж устаткування; придбання устаткування, що потребує або не потребує монтажу; придбання виробничого інструменту, господарчого інвентарю, машин; інші капітальні роботи і витрати. До інвестицій в основний капітал приватних підприємств включені витрати населення на будівництво власних житлових будинків з надвірними господарськими будівлями.

Прямі іноземні інвестиції – всі види цінностей (кошти, обладнання, ноу-хау тощо), які вкладаються безпосередньо нерезидентами в підприємства та організації України і частка яких складає не менше 10% загального статутного фонду підприємства, або не менше 10% голосів в управлінні підприємством, а також інвестиції, як результат укладення концесійних договорів та договорів про спільну інвестиційну діяльність. Обсяг прямих іноземних інвестицій подається за роками їх надходження та наростаючим підсумком всіх вкладених інвестицій за попередні роки станом на кінець року.

Головне управління статистики у Львівській області

Статистичний збірник

Торгівля Львівської області

Відповідальна за випуск
Конкевич Оксана Миколаївна

Підписано до друку 19.08.2011 Формат 60x84/16
Папір офсетний. Гарнітура Times New Roman