

ДЕРЖАВНИЙ КОМІТЕТ СТАТИСТИКИ УКРАЇНИ  
ГОЛОВНЕ УПРАВЛІННЯ СТАТИСТИКИ У ЛЬВІВСЬКІЙ ОБЛАСТІ

## **Сільське господарство Львівщини**

**СТАТИСТИЧНИЙ ЗБІРНИК**

ЛЬВІВ – 2011

**Головне управління статистики у Львівській області**  
**Відділ статистики сільського господарства та навколишнього середовища**

У збірнику вміщено дані про стан сільського господарства  
Львівської області у 2010 році порівняно з попередніми роками.  
Розрахований на широке коло читачів.

Вих. № 01-08/159 від 25.07.2011р.  
Відповідальна за випуск Л.Р.Шалай

Головне управління статистики  
у Львівській області  
- адреса: пр. В.Чорновола, 4, м. Львів, 79058, Україна  
- телефон: 258-59-18  
- факс: 258-59-17  
- електронна пошта: [ve@stat.lviv.ua](mailto:ve@stat.lviv.ua)  
- адреса в Інтернеті: [www.stat.lviv.ua](http://www.stat.lviv.ua)

Розповсюдження статистичних видань  
Головного управління статистики  
у Львівській області

- адреса: пр. В.Чорновола, 4, м. Львів, 79058, Україна  
- тел.: 258-59-21

© Головне управління статистики у Львівській області, 2011  
Некомерційне тиражування і поширення дозволяється із посиланням на джерело.

## Передмова

Статистичний збірник «Сільське господарство Львівщини» вміщує дані про основні результати соціально-економічного стану сільського господарства в цілому по області та районах за 2000, 2004-2010 роки. Інформація надається в усіх категоріях господарств, сільськогосподарських підприємствах і господарствах населення.

У ньому наведено дані про частку сільського господарства в структурі видів економічної діяльності, чисельності працюючих, вартості основних засобів, інвестиції в основний капітал за видами економічної діяльності, соціальної сфери сільської місцевості. У збірнику відображено показники, що характеризують ресурсні можливості сільського господарства, обсяги та ефективність виробництва продукції рослинництва і тваринництва, реалізації сільськогосподарської продукції, урожайність сільськогосподарських культур, продуктивність худоби та птиці.

Видання ілюстроване діаграмами і графіками.

Збірник, підготовлений працівниками відділу статистики сільського господарства та навколишнього середовища за участю спеціалістів відділів статистики промисловості, будівництва та інвестицій, праці, торгівлі, соціальних послуг, статистики населення, зведених робіт і показників національних рахунків.

### СКОРОЧЕННЯ У ЗБІРНИКУ:

тис. – тисяча  
млн. – мільйон  
га – гектар  
кг – кілограм  
ц – центнер  
грн. – гривня

### УМОВНІ ПОЗНАЧЕННЯ:

крапки (...) – відомості відсутні  
тире (–) - не було явища  
нуль (0; 0,0) - явище існує, але у менших величинах, за ті, що відображені у таблицях

**Примітка.** В окремих випадках незначне відхилення між підсумками та сумою складових пояснюється округленням даних при електронній обробці інформації.

У 2009р. частка сільського господарства (включаючи мисливство та лісове господарство) у загальному обсязі валової доданої вартості усіх галузей економіки області склала – 9,2% (у 2008р. – 10,1%).

У 2010р. порівняно з 2009р. загальний обсяг виробництва валової продукції сільського господарства (у порівнянних цінах 2005р.) зменшився на 4,3% і становив 4181,4 млн.грн.

У сільськогосподарських підприємствах відбулося зростання виробництва валової продукції на 4,7%, у господарствах населення – скорочення на 7,2%. Частка господарств населення у виробництві валової продукції є вагомою і склала 73,7% (у 2009р. – 76,0%). Господарствами населення вироблено 77,9% продукції рослинництва і 69,6% – тваринництва.

У 2010р. частка продукції рослинництва у загальному обсязі сільськогосподарського виробництва склала 50,3%. Порівняно з 2009р. у галузі рослинництва спостерігалось скорочення обсягів виробництва на 8,7%, у тому числі у сільськогосподарських підприємствах – на 2,4%, господарствах населення – на 10,3%. У структурі виробництва продукції рослинництва частка зернових культур у 2010р. склала 12,3%, картоплі, овочів та баштанних культур – 63,0%, технічних культур – 9,8%, плодів та ягід – 7,7%.

Частка Львівської області у виробництві основних сільськогосподарських культур в Україні у 2010р. становила: зернових культур – 1,6% (у 2009р. – 1,8%), цукрових буряків – 3,9% (3,1%), картоплі – 6,7% (7,6%), овочів – 5,1% (4,9%), фруктів – 5,2% (5,6%).

У 2010р. частка продукції тваринництва у загальному обсязі сільськогосподарського виробництва склала 49,7%. Порівняно з 2009р. у галузі тваринництва спостерігалось зростання обсягів виробництва на 0,5%, у тому числі у сільськогосподарських підприємствах – на 10,6%, у господарствах населення – зменшення на 3,3%. У структурі загального виробництва продукції тваринництва частка вирощування худоби та птиці у 2010р. склала 56,5%, молока – 33,1%, яєць – 8,5%.

У 2010р. частка області у виробництві основних продуктів тваринництва в Україні становила: м'яса – 5,6% (у 2009р. – 5,7% ), молока – 5,8% (5,9%), яєць – 3,4% (3,6%).

Загальний обсяг реалізації власно вирощеної продукції сільськогосподарськими підприємствами області (крім малих) у вартісній оцінці за 2010р. порівняно з 2009р. збільшився на 16,6%, у тому числі продукції рослинництва – на 12,8%, продукції тваринництва – на 22,7%. Частка продукції рослинництва у загальній вартості реалізованої продукції становила 59,4%, тваринництва – 40,6% (у 2009р. – відповідно 61,4% та 38,6%).

Із обстежених у 2010р. сільськогосподарських підприємств (великих та середніх), які здійснювали реалізацію власно виробленої продукції і надавали послуги у сільському господарстві, 48,2% одержали прибуток і 47,7% – збиток. В загальному від реалізації продукції рослинництва аграрні підприємства отримали 331,1 млн.грн. прибутку, продукції тваринництва – 2,6 млн.грн. прибутку.

## ЗМІСТ

	стор.
<b>I. Зведені дані по Україні</b>	
1.1. Площа сільськогосподарських угідь сільськогосподарських підприємств та громадян.....	12
1.2. Площа ріллі сільськогосподарських підприємств і громадян.....	13
1.3. Валова продукція сільського господарства за регіонами.....	14
1.4. Питома вага та місце регіонів у загальному обсязі виробництва валової продукції сільського господарства у 2010 році.....	15
1.5. Питома вага продукції рослинництва і тваринництва у загальному обсязі валової продукції сільського господарства за регіонами у 2010 році.....	16
1.6. Посівні площі сільськогосподарських культур в усіх категоріях господарств у 2010 році .....	17
1.7. Виробництво зернових та зернобобових культур в усіх категоріях господарств.....	18
1.8. Виробництво цукрових буряків (фабричних) в усіх категоріях господарств.....	19
1.9. Виробництво картоплі в усіх категоріях господарств.....	20
1.10. Виробництво овочів в усіх категоріях господарств.....	21
1.11. Виробництво м'яса (реалізація на забій) худоби та птиці всіх видів в усіх категоріях господарств.....	22
1.12. Виробництво молока в усіх категоріях господарств.....	23
1.13. Виробництво яєць всіх видів в усіх категоріях господарств.....	24
1.14. Виробництво вовни в усіх категоріях господарств.....	25
<b>II. Зведені дані по області</b>	
2.1. Населення області.....	27
2.2. Валова додана вартість за видами економічної діяльності .....	28
2.3. Середньомісячна номінальна заробітна плата найманих працівників за видами економічної діяльності .....	29
2.4. Чисельність зайнятого населення за видами економічної діяльності.....	30
2.5. Середньооблікова чисельність найманих працівників за видами економічної діяльності.....	31
2.6. Питома вага Львівської області в загальних показниках сільського господарства України (усі категорії господарств).....	32
2.7. Площа і розподіл сільськогосподарських угідь області за землевласниками і землекористувачами.....	33
2.8. Структура сільськогосподарських угідь.....	34
2.9. Структура сільськогосподарських угідь у 2010 році (графік)..	34

2.10.	Площа сільськогосподарських угідь у користуванні сільськогосподарських підприємств і господарств населення.....	35
2.11.	Валова продукція сільського господарства .....	36
2.12.	Виробництво валової продукції сільського господарства (в порівнянних цінах 2005 року; млн. грн.) (графік).....	37
2.13.	Темпи зміни виробництва валової продукції до 2000 року (графік).....	37
2.14.	Темпи зміни виробництва продукції рослинництва до 2000 року (графік).....	38
2.15.	Темпи зміни виробництва продукції тваринництва до 2000 року (графік).....	38
2.16.	Валова продукція сільського господарства з розрахунку на 100 гектарів сільськогосподарських угідь і на одну особу .....	39
2.17.	Індекси продукції сільського господарства.....	40
2.18.	Індекси продукції рослинництва.....	40
2.19.	Індекси продукції тваринництва.....	40
2.20.	Структура валової продукції сільського господарства.....	41
2.21.	Валова продукція сільського господарства за основними групами виробників у 2010 році.....	42
2.22.	Структура валової продукції за категоріями господарств (графік).....	42
2.23.	Посівні площі основних сільськогосподарських культур.....	43
2.24.	Структура посівних площ.....	44
2.25.	Структура посівних площ в усіх категоріях господарств (графік).....	45
2.26.	Виробництво основних видів продукції рослинництва .....	46
2.27.	Структура виробництва продукції рослинництва за категоріями господарств.....	47
2.28.	Структура виробництва зернових культур та цукрових буряків за категоріями господарств у 2010 році (графік).....	47
2.29.	Урожайність основних сільськогосподарських культур.....	48
2.30.	Виробництво зернових і зернобобових культур .....	49
2.31.	Виробництво технічних культур .....	51
2.32.	Виробництво овочів та баштанних культур .....	52
2.33.	Виробництво кормових культур .....	54
2.34.	Виробництво плодоягідних культур та винограду .....	56
2.35.	Виробництво основних видів продукції рослинництва на одну особу .....	58
2.36.	Внесення в ґрунт мінеральних та органічних добрив у сільськогосподарських підприємствах.....	58
2.37.	Питома вага удобрених площ під урожай сільськогосподарських культур (графік).....	58
2.38.	Виробництво основних видів продукції тваринництва .....	59
2.39.	Структура виробництва м'яса в усіх категоріях господарств (графік).....	60

2.40.	Структура виробництва продукції тваринництва за категоріями господарств.....	61
2.41.	Виробництво основних видів продукції тваринництва на одну особу.....	61
2.42.	Продуктивність худоби та птиці.....	62
2.43.	Виробництво продуктів тваринництва у розрахунку на 100 гектарів сільськогосподарських угідь.....	63
2.44.	Поголів'я худоби і птиці.....	64
2.45.	Темпи зміни поголів'я худоби в усіх категоріях господарств на кінець року (графік).....	64
2.46.	Питома вага поголів'я худоби та птиці за категоріями господарств.....	65
2.47.	Фінансовий результат від звичайної діяльності до оподаткування за видами діяльності.....	66
2.48.	Економічні показники діяльності сільськогосподарських підприємств.....	67
2.49.	Рівень рентабельності основних видів продукції сільського господарства у сільськогосподарських підприємствах.....	67
2.50.	Прибутки та збитки сільгосппідприємств за організаційно-правовими формами господарювання.....	68
2.51.	Економічні показники діяльності сільгосппідприємств за організаційно-правовими формами господарювання у 2010 році.....	69
2.52.	Структура витрат на виробництво сільськогосподарської продукції у сільськогосподарських підприємствах.....	70
2.53.	Реалізація продукції рослинництва сільськогосподарськими підприємствами.....	71
2.54.	Динаміка обсягів реалізації продукції рослинництва сільськогосподарськими підприємствами (графік).....	73
2.55.	Структура реалізації продукції рослинництва.....	74
2.56.	Реалізація продукції тваринництва сільськогосподарськими підприємствами.....	76
2.57.	Динаміка обсягів реалізації продукції тваринництва сільськогосподарськими підприємствами (графік).....	77
2.58.	Структура реалізації продукції тваринництва.....	78
2.59.	Надходження продукції рослинництва на переробні підприємства.....	79
2.60.	Індекси обсягу виробництва харчових продуктів, напоїв та тютюнових виробів.....	80
2.61.	Індекси обсягу виробництва харчових продуктів, напоїв та тютюнових виробів (графік).....	80
2.62.	Виробництво окремих видів харчових продуктів, напоїв та тютюнових виробів.....	81
2.63.	Виробництво сільськогосподарської техніки.....	83

2.64.	Виробництво кормів для сільськогосподарських тварин та свійської птиці.....	83
2.65.	Структура виробництва кормів для окремих видів тварин і птиці у 2010 році (графік).....	83
2.66.	Основні засоби за видами економічної діяльності .....	84
2.67.	Основні засоби сільськогосподарських підприємств за видами економічної діяльності.....	85
2.68.	Наявність, рух та знос основних засобів сільськогосподарських підприємств .....	86
2.69.	Склад основних засобів сільськогосподарських підприємств у 2010 році.....	86
2.70.	Наявність сільськогосподарської техніки у сільськогосподарських підприємствах.....	87
2.71.	Інвестиції в основний капітал за видами економічної діяльності .....	88
2.72.	Інвестиції в основний капітал у сільському господарстві.....	88
2.73.	Кількість населених пунктів, які мають водопровід і каналізацію.....	89
2.74.	Кількість населених пунктів, які постачаються газом і одиночна протяжність вуличних газових мереж.....	89
2.75.	Вищі сільськогосподарські навчальні заклади.....	90
2.76.	Розподіл студентів у вищих навчальних закладах за напрямком підготовки сільське господарство, лісівництво і рибництво.....	90
2.77.	Мережа роздрібної торгівлі та ресторанного господарства підприємств юридичних осіб у сільській місцевості.....	91
2.78.	Динаміка мережі роздрібної торгівлі та ресторанного господарства (графік).....	91

### **III. Статистичні дані в розрізі районів**

3.1.	Сільськогосподарські угіддя у користуванні сільськогосподарських підприємств (включаючи фермерські господарства) та господарств населення.....	93
3.2.	Сільськогосподарські угіддя сільськогосподарських підприємств, включаючи фермерські.....	94
3.3.	Сільськогосподарські угіддя у володінні та користуванні громадян.....	95
3.4.	Питома вага сільськогосподарських угідь сільськогосподарських підприємств, включаючи фермерські, і господарств населення до господарств усіх категорій.....	96
3.5.	Рілля у користуванні сільськогосподарських підприємств і господарств, включаючи фермерські, та володіння і користування населення.....	97



3.6.	Рілля сільськогосподарських підприємств, включаючи фермерські.....	98
3.7.	Рілля у володінні і користуванні громадян.....	99
3.8.	Питома вага ріллі сільськогосподарських підприємств, включаючи фермерські, і господарств населення до господарств усіх категорій.....	100
3.9.	Продукція сільського господарства у господарствах усіх категорій.....	101
3.10.	Структура продукції сільського господарства за категоріями господарств у 2010 році.....	102
3.11.	Питома вага районів у загальному обсязі виробництва сільськогосподарської продукції.....	103
3.12.	Продукція сільського господарства у розрахунку на одну особу.....	104
3.13.	Розподіл сільськогосподарських підприємств (крім малих) за формами господарювання та наявністю у них сільськогосподарських угідь.....	105
3.14.	Середньорічна чисельність працівників, які зайняті у виробництві продукції рослинництва і тваринництва сільськогосподарських підприємств.....	106
3.15.	Рентабельність від реалізації продукції.....	107
<b>Рослинництво</b>		
3.16.	Уся посівна площа.....	108
3.17.	Посівна площа зернових і зернобобових культур.....	111
3.18.	Посівна площа технічних культур.....	114
3.19.	Площа посадки картоплі.....	117
3.20.	Посівна площа овочів.....	120
3.21.	Посівна площа кормових культур.....	123
3.22.	Виробництво основних сільськогосподарських культур господарствами усіх категорій.....	126
3.23.	Виробництво основних сільськогосподарських культур у сільськогосподарських підприємствах.....	131
3.24.	Виробництво основних сільськогосподарських культур у господарствах населення.....	135
3.25.	Урожайність основних сільськогосподарських культур в усіх категоріях господарств.....	140
<b>Тваринництво</b>		
3.26.	Виробництво продуктів тваринництва господарствами усіх категорій.....	144
3.27.	Виробництво продуктів тваринництва сільськогосподарськими підприємствами.....	148
3.28.	Виробництво продуктів тваринництва господарствами населення.....	152
3.29.	Середній надій молока від однієї корови в сільськогосподарських підприємствах.....	156

3.30. Середня річна несучість курей-несучок в сільськогосподарських підприємствах .....	157
3.31. Середньодобові прирости великої рогатої худоби на вирощуванні, відгодівлі та нагулі в сільськогосподарських підприємствах .....	158
3.32. Середньодобові прирости свиней на вирощуванні та відгодівлі в сільськогосподарських підприємствах.....	159
3.33. Поголів'я великої рогатої худоби.....	160
3.34. Поголів'я корів .....	162
3.35. Поголів'я свиней.....	164
3.36. Поголів'я овець та кіз.....	166
3.37. Поголів'я птиці усіх видів .....	168
3.38. Мережа роздрібної торгівлі та ресторанного господарства в сільській місцевості у районах Львівської області на кінець 2010 року.....	170
Короткі методологічні пояснення окремих статистичних показників.....	171

## **1. ЗВЕДЕНІ ДАНІ ПО УКРАЇНІ**

## 1.1. Площа сільськогосподарських угідь сільськогосподарських підприємств та громадян

(на кінець року; тис.га)

	2000	2004	2005	2006	2007	2008	2009	2010
<b>Україна</b>	<b>38421,4</b>	<b>37321,7</b>	<b>37039,4</b>	<b>36801,5</b>	<b>36754,7</b>	<b>36603,8</b>	<b>36554,8</b>	<b>36487,9</b>
Автономна Республіка Крим області	1547,6	1502,9	1498,7	1484,2	1478,3	1496,1	1503,9	1498,1
Вінницька	1829,0	1818,5	1813,8	1814,7	1815,3	1813,1	1813,5	1813,2
Волинська	891,2	880,5	873,7	867,5	856,2	841,1	834,0	830,9
Дніпропетровська	2234,1	2258,3	2255,6	2236,4	2234,0	2211,6	2208,3	2198,7
Донецька	1918,7	1720,6	1677,8	1661,4	1736,1	1762,2	1778,2	1776,8
Житомирська	1516,8	1429,4	1375,8	1346,6	1330,4	1324,1	1307,1	1299,1
Закарпатська	433,4	416,7	413,8	410,5	410,5	408,2	406,5	405,5
Запорізька	2178,6	2150,5	2144,9	2140,9	2135,5	2129,2	2127,3	2132,4
Івано-Франківська	524,4	501,2	498,9	497,2	490,8	489,7	490,0	490,0
Київська	1560,7	1547,7	1541,6	1538,3	1532,0	1525,3	1523,9	1517,1
Кіровоградська	1862,6	1801,2	1791,2	1775,2	1765,3	1763,2	1769,4	1776,7
Луганська	1810,6	1771,0	1758,7	1751,9	1741,6	1733,8	1733,3	1721,2
<b>Львівська</b>	<b>1131,9</b>	<b>1061,6</b>	<b>1054,3</b>	<b>1052,9</b>	<b>1043,9</b>	<b>1039,2</b>	<b>1033,7</b>	<b>1032,2</b>
Миколаївська	1841,0	1782,2	1783,6	1785,0	1793,0	1788,0	1789,7	1786,3
Одеська	2373,0	2321,7	2306,1	2305,1	2290,2	2258,1	2217,9	2217,6
Полтавська	1986,0	1931,7	1906,7	1903,0	1895,5	1889,4	1885,8	1873,8
Рівненська	905,7	877,6	872,1	862,5	842,1	837,5	832,3	830,5
Сумська	1547,0	1456,2	1444,0	1434,9	1447,3	1449,4	1447,5	1439,9
Тернопільська	1030,2	976,8	970,1	958,8	958,4	958,5	958,8	959,9
Харківська	2333,0	2234,7	2203,5	2190,8	2172,8	2170,0	2177,3	2177,9
Херсонська	1766,5	1777,8	1773,8	1748,5	1760,6	1753,8	1758,5	1760,8
Хмельницька	1501,6	1454,9	1452,3	1447,6	1453,5	1454,7	1463,8	1466,6
Черкаська	1359,8	1322,9	1318,9	1315,1	1319,0	1310,9	1312,5	1311,8
Чернівецька	458,6	457,7	454,0	450,7	451,7	449,6	449,2	449,2
Чернігівська	1879,4	1867,4	1855,5	1821,8	1800,7	1747,1	1732,4	1721,7

## 1.2. Площа ріллі сільськогосподарських підприємств і громадян

(на кінець року; тис.га)

	2000	2004	2005	2006	2007	2008	2009	2010
<b>Україна</b>	<b>31409,5</b>	<b>31015,7</b>	<b>30883,1</b>	<b>30801,7</b>	<b>30874,4</b>	<b>30887,0</b>	<b>30930,3</b>	<b>30932,1</b>
Автономна Республіка Крим області	1165,2	1179,5	1178,2	1174,2	1175,7	1190,5	1198,4	1196,7
Вінницька	1639,8	1645,3	1641,6	1642,7	1647,4	1648,2	1647,5	1647,3
Волинська	618,8	612,0	609,7	610,0	610,4	607,7	605,1	604,2
Дніпропетровська	2073,2	2096,9	2096,1	2090,4	2090,3	2084,8	2084,6	2079,8
Донецька	1619,6	1472,0	1447,6	1443,4	1517,9	1545,3	1559,6	1559,5
Житомирська	1045,1	1040,0	1016,4	1007,6	1027,4	1034,3	1025,3	1023,7
Закарпатська	198,7	197,2	196,9	195,6	196,0	195,6	194,6	194,1
Запорізька	1884,6	1893,6	1893,0	1891,9	1892,0	1882,7	1881,5	1886,1
Івано-Франківська	398,9	366,0	361,2	359,1	361,0	364,5	366,2	366,6
Київська	1303,8	1304,7	1300,5	1300,4	1294,9	1290,4	1288,5	1282,3
Кіровоградська	1723,8	1724,0	1717,7	1702,5	1704,3	1703,7	1711,0	1717,7
Луганська	1323,4	1284,3	1275,8	1271,3	1225,0	1231,1	1235,1	1230,9
<b>Львівська</b>	<b>765,9</b>	<b>732,9</b>	<b>729,4</b>	<b>728,8</b>	<b>723,6</b>	<b>720,5</b>	<b>722,3</b>	<b>722,2</b>
Миколаївська	1644,7	1614,2	1619,7	1626,1	1634,2	1635,0	1639,4	1642,5
Одеська	2024,3	2005,5	1993,0	1993,5	1984,5	1968,4	1956,4	1959,6
Полтавська	1712,2	1712,0	1704,6	1713,6	1715,6	1719,0	1719,7	1717,9
Рівненська	636,3	628,1	626,6	625,8	625,6	626,2	625,8	623,9
Сумська	1187,4	1139,9	1138,1	1132,8	1147,0	1150,1	1151,0	1147,2
Тернопільська	845,9	815,5	814,8	810,3	816,2	819,4	820,6	821,7
Харківська	1916,4	1854,7	1833,1	1824,3	1809,2	1813,4	1819,3	1826,5
Херсонська	1653,1	1673,9	1667,6	1643,7	1654,1	1642,6	1646,1	1646,6
Хмельницька	1214,9	1184,2	1181,5	1177,3	1183,2	1182,1	1190,9	1194,1
Черкаська	1254,7	1235,3	1234,3	1233,5	1237,4	1232,9	1236,1	1236,6
Чернівецька	332,8	332,9	331,3	329,3	326,9	325,7	325,4	325,3
Чернігівська	1226,0	1271,1	1274,4	1273,6	1274,6	1272,9	1279,9	1279,1

### 1.3. Валова продукція сільського господарства за регіонами

(млн.грн.)

	Валова продукція			У тому числі					
				рослинництва			тваринництва		
	2009	2010	2010 у % до 2009	2009	2010	2010 у % до 2009	2009	2010	2010 у % до 2009
<b>Україна</b>	<b>102092,6</b>	<b>100536,2</b>	<b>98,5</b>	<b>61544,6</b>	<b>58677,6</b>	<b>95,3</b>	<b>40548,0</b>	<b>41858,6</b>	<b>103,2</b>
Автономна Республіка Крим області	4428,9	4239,1	95,7	2216,8	2064,8	93,1	2212,1	2174,3	98,3
Вінницька	6159,4	6162,5	100,1	4213,7	4224,2	100,2	1945,7	1938,3	99,6
Волинська	2960,1	3013,6	101,8	1442,4	1481,0	102,7	1517,7	1532,6	101,0
Дніпропетровська	6361,2	6426,1	101,0	3536,4	3491,3	98,7	2824,8	2934,8	103,9
Донецька	4946,0	5035,1	101,8	2715,2	2633,3	97,0	2230,8	2401,8	107,7
Житомирська	3296,4	3293,4	99,9	1882,1	1859,6	98,8	1414,3	1433,8	101,4
Закарпатська	2215,0	2153,0	97,2	1091,5	1012,2	92,7	1123,5	1140,8	101,5
Запорізька	3527,2	3601,2	102,1	2275,6	2319,8	101,9	1251,6	1281,4	102,4
Івано-Франківська	2556,8	2572,2	100,6	1068,8	1012,2	94,7	1488,0	1560,0	104,8
Київська	6626,8	6587,9	99,4	3407,9	3405,4	99,9	3218,9	3182,5	98,9
Кіровоградська	3694,4	3767,2	102,0	2680,1	2688,5	100,3	1014,3	1078,7	106,3
Луганська	2704,0	2458,5	90,9	1590,4	1365,9	85,9	1113,6	1092,6	98,1
<b>Львівська</b>	<b>4371,2</b>	<b>4181,4</b>	<b>95,7</b>	<b>2303,0</b>	<b>2102,4</b>	<b>91,3</b>	<b>2068,2</b>	<b>2079,0</b>	<b>100,5</b>
Миколаївська	3408,0	3439,0	100,9	2417,5	2414,2	99,9	990,5	1024,8	103,5
Одеська	4237,7	4641,3	109,5	2996,0	3329,4	111,1	1241,7	1311,9	105,7
Полтавська	5700,3	5095,3	89,4	4143,6	3548,6	85,6	1556,7	1546,7	99,4
Рівненська	2901,6	2958,2	102,0	1701,0	1738,5	102,2	1200,6	1219,7	101,6
Сумська	3161,7	2843,2	89,9	2128,8	1809,1	85,0	1032,9	1034,1	100,1
Тернопільська	3105,0	2941,6	94,7	2046,7	1867,1	91,2	1058,3	1074,5	101,5
Харківська	4979,5	4413,2	88,6	3171,9	2495,2	78,7	1807,6	1918,0	106,1
Херсонська	4027,4	4148,6	103,0	2992,0	3107,8	103,9	1035,4	1040,8	100,5
Хмельницька	4190,4	4172,0	99,6	2793,8	2728,9	97,7	1396,6	1443,1	103,3
Черкаська	6753,2	7044,8	104,3	3142,3	2805,1	89,3	3610,9	4239,7	117,4
Чернівецька	2064,4	2129,1	103,1	1112,6	1156,6	104,0	951,8	972,5	102,2
Чернігівська	3716,0	3218,7	86,6	2474,5	2016,5	81,5	1241,5	1202,2	96,8

#### 1.4. Питома вага та місце регіонів у загальному обсязі виробництва валової продукції сільського господарства у 2010 році

	Валова продукція		У тому числі			
			рослинництва		тваринництва	
	у відсотках	місце	у відсотках	місце	у відсотках	Місце
<b>Україна</b>	<b>100,0</b>	<b>x</b>	<b>100,0</b>	<b>x</b>	<b>100,0</b>	<b>X</b>
Автономна Республіка Крим	4,2	9	3,5	15	5,2	5
області						
Вінницька	6,1	4	7,2	1	4,6	7
Волинська	3,0	18	2,5	21	3,7	11
Дніпропетровська	6,4	3	5,9	3	7,0	3
Донецька	5,0	6	4,5	10	5,7	4
Житомирська	3,3	16	3,2	18	3,4	13
Закарпатська	2,1	24	1,7	24	2,7	18
Запорізька	3,6	14	3,9	13	3,1	15
Івано-Франківська	2,6	22	1,7	25	3,7	9
Київська	6,6	2	5,8	4	7,6	2
Кіровоградська	3,7	13	4,6	9	2,6	20
Луганська	2,5	23	2,3	22	2,6	19
<b>Львівська</b>	<b>4,2</b>	<b>10</b>	<b>3,6</b>	<b>14</b>	<b>5,0</b>	<b>6</b>
Миколаївська	3,4	15	4,1	12	2,5	24
Одеська	4,6	7	5,7	5	3,1	14
Полтавська	5,1	5	6,0	2	3,7	10
Рівненська	2,9	19	3,0	20	2,9	16
Сумська	2,8	21	3,1	19	2,5	23
Тернопільська	2,9	20	3,2	17	2,6	21
Харківська	4,4	8	4,3	11	4,6	8
Херсонська	4,1	12	5,3	6	2,5	22
Хмельницька	4,2	11	4,7	8	3,4	12
Черкаська	7,0	1	4,8	7	10,1	1
Чернівецька	2,1	25	2,0	23	2,3	25
Чернігівська	3,2	17	3,4	16	2,9	17

**1.5. Питома вага продукції рослинництва і тваринництва  
у загальному обсязі валової продукції сільського господарства  
за регіонами у 2010 році**

*(відсотків)*

	Усі категорії господарств			Сільськогосподарські підприємства			Господарства населення		
	валова про- дукція	у тому числі		валова про- дукція	у тому числі		валова про- дукція	у тому числі	
		рослин- ництва	тварин- ництва		рослин- ництва	тварин- ництва		рослин- ництва	тварин- ництва
<b>Україна</b>	<b>100,0</b>	<b>58,4</b>	<b>41,6</b>	<b>100,0</b>	<b>58,6</b>	<b>41,4</b>	<b>100,0</b>	<b>58,2</b>	<b>41,8</b>
Автономна Республіка Крим області	100,0	48,7	51,3	100,0	48,1	51,9	100,0	49,2	50,8
Вінницька	100,0	68,5	31,5	100,0	80,6	19,4	100,0	58,6	41,4
Волинська	100,0	49,1	50,9	100,0	32,9	67,1	100,0	55,1	44,9
Дніпропетровська	100,0	54,3	45,7	100,0	43,4	56,6	100,0	70,0	30,0
Донецька	100,0	52,3	47,7	100,0	41,5	58,5	100,0	63,0	37,0
Житомирська	100,0	56,5	43,5	100,0	72,4	27,6	100,0	50,5	49,5
Закарпатська	100,0	47,0	53,0	100,0	49,9	50,1	100,0	46,9	53,1
Запорізька	100,0	64,4	35,6	100,0	68,0	32,0	100,0	60,4	39,6
Івано-Франківська	100,0	39,4	60,6	100,0	23,0	77,0	100,0	44,2	55,8
Київська	100,0	51,7	48,3	100,0	41,0	59,0	100,0	69,2	30,8
Кіровоградська	100,0	71,4	28,6	100,0	88,0	12,0	100,0	54,8	45,2
Луганська	100,0	55,6	44,4	100,0	53,4	46,6	100,0	57,5	42,5
<b>Львівська</b>	<b>100,0</b>	<b>50,3</b>	<b>49,7</b>	<b>100,0</b>	<b>42,3</b>	<b>57,7</b>	<b>100,0</b>	<b>53,1</b>	<b>46,9</b>
Миколаївська	100,0	70,2	29,8	100,0	84,2	15,8	100,0	56,5	43,5
Одеська	100,0	71,7	28,3	100,0	87,0	13,0	100,0	60,1	39,9
Полтавська	100,0	69,6	30,4	100,0	69,7	30,3	100,0	69,6	30,4
Рівненська	100,0	58,8	41,2	100,0	60,7	39,3	100,0	58,2	41,8
Сумська	100,0	63,6	36,4	100,0	71,7	28,3	100,0	58,3	41,7
Тернопільська	100,0	63,5	36,5	100,0	80,8	19,2	100,0	53,9	46,1
Харківська	100,0	56,5	43,5	100,0	57,2	42,8	100,0	56,0	44,0
Херсонська	100,0	74,9	25,1	100,0	85,2	14,8	100,0	67,6	32,4
Хмельницька	100,0	65,4	34,6	100,0	75,0	25,0	100,0	59,2	40,8
Черкаська	100,0	39,8	60,2	100,0	33,0	67,0	100,0	59,4	40,6
Чернівецька	100,0	54,3	45,7	100,0	47,6	52,4	100,0	56,1	43,9
Чернігівська	100,0	62,6	37,4	100,0	65,9	34,1	100,0	60,2	39,8



## 1.6. Посівні площі сільськогосподарських культур в усіх категоріях господарств у 2010 році

(тис.га)

	Уся посівна площа	У тому числі			
		зернові та зернобобові культури	технічні культури	картопля і овоче-баштанні культури	кормові культури
<b>Україна</b>	<b>26951,5</b>	<b>15090,0</b>	<b>7295,8</b>	<b>1966,6</b>	<b>2599,1</b>
Автономна Республіка Крим області	866,1	678,3	92,8	42,5	52,5
Вінницька	1543,4	863,3	389,7	119,3	171,1
Волинська	478,0	242,1	42,6	77,6	115,7
Дніпропетровська	1882,0	1110,3	620,0	85,2	66,5
Донецька	1401,6	739,9	440,6	94,3	126,8
Житомирська	720,5	381,2	95,9	69,4	174,0
Закарпатська	185,5	80,3	2,7	48,8	53,7
Запорізька	1599,8	845,7	635,0	60,4	58,7
Івано-Франківська	319,4	127,0	24,3	70,3	97,8
Київська	1111,2	619,8	246,2	119,9	125,3
Кіровоградська	1613,7	855,3	640,3	62,5	55,6
Луганська	959,1	455,7	385,8	55,9	61,7
<b>Львівська</b>	<b>540,9</b>	<b>250,0</b>	<b>64,4</b>	<b>118,1</b>	<b>108,4</b>
Миколаївська	1524,0	916,9	508,2	42,4	56,5
Одеська	1772,8	1184,8	429,1	72,6	86,3
Полтавська	1694,6	936,2	504,3	90,6	163,5
Рівненська	507,9	244,2	81,2	79,7	102,8
Сумська	990,2	616,8	187,1	73,9	112,4
Тернопільська	760,3	465,9	158,1	67,1	69,2
Харківська	1582,4	776,8	545,4	111,1	149,1
Херсонська	1388,2	704,6	502,4	98,2	83,0
Хмельницька	1002,4	569,3	218,9	77,9	136,3
Черкаська	1199,2	674,7	312,3	85,8	126,4
Чернівецька	290,9	132,4	52,0	46,2	60,3
Чернігівська	1017,4	618,5	116,5	96,9	185,5

## 1.7. Виробництво зернових та зернобобових культур в усіх категоріях господарств

	<i>(тис.т)</i>							
	2000	2004	2005	2006	2007	2008	2009	2010
<b>Україна</b>	<b>24459,0</b>	<b>41808,8</b>	<b>38015,5</b>	<b>34258,3</b>	<b>29294,9</b>	<b>53290,1</b>	<b>46028,3</b>	<b>39270,9</b>
Автономна Республіка Крим області	1064,4	1205,0	1159,9	1220,8	1228,2	1734,1	1662,5	1403,8
Вінницька	1744,5	2096,5	2034,6	2075,2	1686,1	3377,6	3092,3	3111,3
Волинська	503,1	779,8	677,0	524,4	572,9	717,0	639,7	579,4
Дніпропетровська	1571,4	3056,8	2908,4	2635,3	1671,8	3693,9	2817,2	2708,6
Донецька	1011,0	2045,1	1911,8	1645,8	1187,4	2332,4	1724,3	1796,6
Житомирська	721,4	821,4	750,3	725,3	741,4	1101,5	1237,6	1086,9
Закарпатська	166,8	355,4	295,8	286,7	301,2	316,4	301,7	255,8
Запорізька	1150,1	1836,6	1806,4	1762,0	1241,4	2780,1	2130,7	1905,4
Івано-Франківська	253,1	358,4	334,9	292,6	299,7	398,5	402,0	346,5
Київська	1430,5	2314,0	2283,8	1856,5	1795,9	2592,8	2482,6	2003,0
Кіровоградська	1378,4	2679,1	2478,7	2410,5	1278,1	3003,1	2534,2	2374,1
Луганська	441,7	1134,0	1311,4	845,4	800,2	1639,6	1055,5	811,1
<b>Львівська</b>	<b>481,4</b>	<b>678,0</b>	<b>626,8</b>	<b>587,4</b>	<b>611,5</b>	<b>837,2</b>	<b>822,5</b>	<b>622,7</b>
Миколаївська	921,3	2696,7	1763,4	1950,6	640,9	2385,9	2465,1	2200,7
Одеська	1581,3	3646,9	2668,8	2808,0	1262,8	3681,5	2838,7	2928,7
Полтавська	1407,8	3008,2	2850,7	2446,9	2866,1	4531,3	3829,9	2853,7
Рівненська	494,7	636,3	599,2	483,0	568,6	769,8	696,3	635,8
Сумська	967,6	1284,2	1119,2	889,7	1288,5	2365,7	2005,0	1323,9
Тернопільська	740,6	1034,6	1044,8	905,2	1125,5	1598,0	1573,9	1261,0
Харківська	1267,6	2145,3	2406,6	1716,8	2163,0	3797,0	2527,4	1266,5
Херсонська	1166,3	1935,8	1539,3	1474,2	810,1	2202,3	1768,9	1514,8
Хмельницька	1241,7	1427,1	1204,9	937,9	1246,8	1815,0	1701,6	1742,8
Черкаська	1594,1	2338,5	2217,2	2108,6	1842,4	2978,0	3194,9	2531,1
Чернівецька	325,9	427,0	426,9	372,8	413,5	480,0	474,8	488,5
Чернігівська	832,3	1868,1	1594,7	1296,7	1650,9	2161,4	2049,0	1518,2

**1.8. Виробництво цукрових буряків (фабричних)  
в усіх категоріях господарств**

	<i>(тис.т)</i>							
	2000	2004	2005	2006	2007	2008	2009	2010
<b>Україна</b>	<b>13198,8</b>	<b>16600,4</b>	<b>15467,8</b>	<b>22420,7</b>	<b>16977,7</b>	<b>13437,7</b>	<b>10067,5</b>	<b>13749,2</b>
Автономна Республіка Крим області	–	–	–	–	–	–	–	–
Вінницька	1916,3	2487,7	2050,4	2861,1	2894,4	2236,5	1404,6	2456,5
Волинська	486,3	718,2	711,1	808,6	544,1	301,1	262,4	473,6
Дніпропетровська	270,2	436,9	358,6	585,2	155,8	43,1	38,6	32,6
Донецька	36,6	68,0	46,7	69,0	18,0	25,4	15,3	17,0
Житомирська	388,3	706,7	595,2	907,3	668,4	343,4	216,0	304,1
Закарпатська	–	–	–	–	–	–	–	–
Запорізька	26,9	49,6	25,5	47,1	7,5	7,7	–	2,7
Івано-Франківська	201,7	149,1	151,4	171,3	97,0	54,2	18,3	80,4
Київська	1215,9	1659,0	1562,4	2291,3	1610,2	997,5	747,8	1093,8
Кіровоградська	642,4	917,3	698,5	1118,8	398,2	516,5	331,3	513,3
Луганська	77,7	24,5	18,0	17,4	12,2	5,0	–	0,5
<b>Львівська</b>	<b>400,6</b>	<b>518,1</b>	<b>437,3</b>	<b>602,6</b>	<b>498,6</b>	<b>584,0</b>	<b>316,2</b>	<b>529,5</b>
Миколаївська	130,4	234,3	145,5	283,0	53,1	14,3	8,5	18,5
Одеська	213,5	222,5	116,2	239,8	63,2	25,0	–	8,1
Полтавська	975,1	1465,2	1543,1	2364,2	2195,8	2700,9	2077,7	1802,5
Рівненська	431,4	571,9	582,0	899,3	1117,3	832,9	834,5	1010,5
Сумська	772,8	795,7	644,3	895,1	501,7	328,0	333,2	335,6
Тернопільська	1202,3	1279,6	1476,1	2237,1	2058,4	1403,2	1208,7	1554,6
Харківська	1116,5	1345,9	1102,7	1592,8	1078,8	823,9	482,3	462,2
Херсонська	25,1	52,1	32,8	39,9	0,5	1,7	–	–
Хмельницька	1146,2	979,3	1040,6	1420,5	1342,7	863,3	912,5	1605,8
Черкаська	859,7	1149,3	1252,8	2018,8	1114,3	854,0	602,7	977,0
Чернівецька	321,6	193,1	181,5	161,3	134,2	108,9	35,5	103,9
Чернігівська	341,3	576,4	695,1	789,2	413,3	367,2	221,4	366,5

## 1.9. Виробництво картоплі в усіх категоріях господарств

(тис.т)

	2000	2004	2005	2006	2007	2008	2009	2010
<b>Україна</b>	<b>19838,1</b>	<b>20754,8</b>	<b>19462,4</b>	<b>19467,1</b>	<b>19102,0</b>	<b>19545,4</b>	<b>19666,1</b>	<b>18704,8</b>
Автономна Республіка Крим області	250,2	200,9	158,8	180,1	186,9	349,8	401,4	366,5
Вінницька	1418,1	1578,2	1523,0	1384,7	1139,8	1548,9	1557,9	1580,2
Волинська	1194,3	1030,2	975,2	853,4	899,8	936,9	966,0	986,4
Дніпропетровська	683,2	674,2	583,5	581,5	378,9	570,1	450,3	434,0
Донецька	763,2	788,9	719,6	705,5	621,1	623,6	551,6	474,2
Житомирська	1064,7	1191,3	1110,7	991,5	1039,4	1060,2	1099,5	1166,2
Закарпатська	478,0	560,9	543,5	565,0	588,6	575,7	611,0	500,8
Запорізька	291,3	369,1	329,0	366,1	118,4	305,6	199,5	268,5
Івано-Франківська	845,3	856,5	755,1	741,7	775,1	551,5	818,8	765,6
Київська	1350,8	1180,9	1121,2	1303,3	1390,0	1477,8	1359,8	1496,3
Кіровоградська	317,0	656,8	531,6	500,4	298,7	482,8	426,4	416,5
Луганська	358,7	445,8	669,8	602,3	509,2	534,2	418,7	339,8
<b>Львівська</b>	<b>1510,3</b>	<b>1470,5</b>	<b>1297,3</b>	<b>1471,7</b>	<b>1521,8</b>	<b>1370,8</b>	<b>1504,0</b>	<b>1258,8</b>
Миколаївська	72,5	226,5	213,1	206,6	105,5	180,5	168,0	171,0
Одеська	316,4	337,2	406,4	297,6	109,9	201,1	183,7	541,0
Полтавська	694,2	941,7	950,4	927,2	891,7	910,4	902,4	818,8
Рівненська	875,5	1087,4	912,0	1045,7	1054,7	1011,2	1022,2	1066,4
Сумська	927,4	939,2	917,3	781,6	1049,3	896,4	987,2	980,0
Тернопільська	1043,0	802,7	681,7	806,6	894,0	788,5	915,8	830,7
Харківська	1182,4	1063,8	1270,5	957,7	1144,9	854,2	717,3	475,0
Херсонська	295,2	252,0	206,8	222,5	209,6	247,6	244,8	249,6
Хмельницька	1077,0	1117,4	978,2	1152,8	1432,9	1262,5	1284,4	1083,7
Черкаська	940,2	975,6	929,3	896,7	620,9	837,5	831,3	760,4
Чернівецька	418,1	435,3	420,1	446,4	510,7	460,6	509,4	496,4
Чернігівська	1471,1	1571,8	1258,3	1478,5	1610,2	1507,0	1534,7	1178,0

## 1.10. Виробництво овочів в усіх категоріях господарств

	<i>(тис.т)</i>							
	2000	2004	2005	2006	2007	2008	2009	2010
<b>Україна</b>	<b>5821,3</b>	<b>6963,9</b>	<b>7295,0</b>	<b>8058,0</b>	<b>6835,2</b>	<b>7965,1</b>	<b>8341,0</b>	<b>8122,4</b>
Автономна Республіка Крим області	185,5	127,0	127,9	160,3	210,0	286,1	398,4	398,7
Вінницька	196,2	240,8	292,8	317,8	230,8	318,2	302,7	310,9
Волинська	110,6	185,0	215,2	232,9	253,1	233,8	245,5	248,7
Дніпропетровська	433,0	498,7	493,9	525,1	469,3	541,2	554,5	560,3
Донецька	444,5	518,8	474,6	532,7	453,8	413,1	431,1	415,5
Житомирська	194,5	207,2	203,1	218,7	190,1	210,6	210,0	209,4
Закарпатська	123,3	216,2	217,6	226,5	235,0	239,5	244,2	245,9
Запорізька	230,9	311,3	298,5	367,4	237,1	279,4	257,8	281,8
Івано-Франківська	133,9	130,6	127,3	126,3	123,3	106,6	118,8	122,1
Київська	295,2	308,5	401,6	458,9	439,3	513,4	461,0	454,9
Кіровоградська	212,7	300,2	269,1	253,1	163,8	247,4	233,6	218,4
Луганська	249,0	180,3	278,3	341,1	231,3	310,6	275,2	257,2
<b>Львівська</b>	<b>268,6</b>	<b>328,1</b>	<b>379,6</b>	<b>402,6</b>	<b>432,4</b>	<b>422,3</b>	<b>412,0</b>	<b>411,9</b>
Миколаївська	174,1	220,9	266,7	297,2	151,6	274,4	334,2	354,1
Одеська	301,0	598,9	525,7	569,4	241,0	486,4	482,6	473,6
Полтавська	199,3	376,3	350,0	409,0	399,0	377,3	427,4	405,6
Рівненська	133,6	184,7	171,4	188,6	170,5	218,5	215,7	216,5
Сумська	137,7	161,9	139,8	205,5	178,3	136,6	191,0	153,7
Тернопільська	140,0	122,8	145,2	161,1	170,2	205,7	188,3	193,5
Харківська	415,7	500,3	522,9	537,2	544,8	509,4	488,4	464,5
Херсонська	421,5	439,8	526,1	621,8	499,9	696,7	910,6	841,5
Хмельницька	155,2	225,1	225,4	210,0	195,9	213,1	220,7	208,8
Черкаська	344,2	251,9	295,8	315,6	225,0	296,5	329,7	281,2
Чернівецька	146,2	152,2	184,5	186,4	196,1	190,2	208,6	219,0
Чернігівська	174,9	176,4	162,0	192,8	193,7	238,1	199,0	174,7

**1.11. Виробництво м'яса (реалізація на забій) худоби та птиці  
всіх видів в усіх категоріях господарств**

*(у живій вазі; тис.т)*

	2000	2004	2005	2006	2007	2008	2009	2010
<b>Україна</b>	<b>2607,5</b>	<b>2422,2</b>	<b>2389,3</b>	<b>2551,0</b>	<b>2769,9</b>	<b>2723,2</b>	<b>2738,0</b>	<b>2925,4</b>
Автономна Республіка Крим	101,6	141,4	157,1	165,4	186,9	190,5	191,5	201,2
області								
Вінницька	150,5	103,1	77,1	95,3	111,4	103,7	94,0	95,9
Волинська	71,8	84,0	89,1	96,9	109,6	114,8	116,9	121,2
Дніпропетровська	136,9	135,7	160,9	183,1	210,5	235,2	254,5	268,7
Донецька	138,3	125,5	131,7	148,0	154,3	141,7	140,0	147,6
Житомирська	101,6	78,4	69,8	76,5	71,5	70,2	69,0	74,0
Закарпатська	76,3	72,9	73,6	74,3	74,4	76,2	76,0	74,6
Запорізька	110,5	75,2	76,8	80,7	93,3	77,9	75,3	79,8
Івано-Франківська	82,0	86,4	87,5	92,5	98,9	98,0	92,8	98,6
Київська	165,8	190,9	230,7	272,7	293,7	283,5	270,5	260,0
Кіровоградська	82,4	73,8	65,5	62,6	73,7	62,7	58,0	65,0
Луганська	77,3	64,3	69,5	65,2	65,9	60,3	58,5	61,1
<b>Львівська</b>	<b>105,3</b>	<b>127,3</b>	<b>124,0</b>	<b>135,0</b>	<b>146,0</b>	<b>154,3</b>	<b>155,9</b>	<b>165,1</b>
Миколаївська	71,2	46,4	44,8	44,4	50,7	46,0	39,9	45,9
Одеська	139,9	105,5	81,3	74,5	89,9	73,1	66,7	68,6
Полтавська	107,7	63,7	60,2	71,6	79,3	63,8	65,1	72,3
Рівненська	90,5	76,4	67,9	70,8	78,7	76,3	73,2	73,0
Сумська	103,0	98,2	94,3	93,9	68,6	63,8	59,4	63,2
Тернопільська	80,3	71,0	63,6	62,3	63,4	59,2	55,1	57,0
Харківська	128,9	144,5	139,1	138,8	133,6	115,1	117,6	119,4
Херсонська	89,6	61,8	63,8	66,9	71,6	69,2	66,7	67,7
Хмельницька	118,7	109,1	76,3	75,1	76,2	70,5	65,4	73,2
Черкаська	115,0	143,8	146,8	162,4	221,0	282,2	349,2	446,2
Чернівецька	56,3	51,3	51,5	56,4	61,3	63,9	63,1	62,9
Чернігівська	106,1	91,6	86,4	85,7	85,5	71,1	63,7	63,2

## 1.12. Виробництво молока в усіх категоріях господарств

(тис.т)

	2000	2004	2005	2006	2007	2008	2009	2010
<b>Україна</b>	<b>12657,9</b>	<b>13709,5</b>	<b>13714,4</b>	<b>13286,9</b>	<b>12262,1</b>	<b>11761,3</b>	<b>11609,6</b>	<b>11248,5</b>
Автономна Республіка Крим	402,6	374,8	346,8	336,5	359,6	363,4	367,2	352,9
області								
Вінницька	654,9	771,5	849,0	851,6	829,8	840,1	841,9	836,1
Волинська	458,2	522,1	550,6	545,8	509,1	485,0	461,7	450,2
Дніпропетровська	522,4	492,6	494,0	474,3	415,7	381,4	359,2	339,8
Донецька	472,9	499,6	514,1	476,4	404,6	371,3	360,3	339,1
Житомирська	656,3	710,3	731,9	728,4	640,0	613,8	602,4	578,3
Закарпатська	360,3	438,5	395,7	395,3	396,4	393,9	385,2	391,8
Запорізька	354,2	376,1	383,8	375,8	317,3	304,1	287,0	261,7
Івано-Франківська	522,6	570,6	576,4	569,9	539,4	495,1	485,5	465,4
Київська	679,5	709,6	692,8	612,5	541,4	505,7	475,8	451,1
Кіровоградська	385,0	392,0	394,9	389,9	366,2	346,3	346,5	343,1
Луганська	318,4	398,3	409,0	371,4	349,0	318,8	316,0	284,4
<b>Львівська</b>	<b>1032,0</b>	<b>958,9</b>	<b>930,4</b>	<b>892,3</b>	<b>813,4</b>	<b>731,3</b>	<b>682,5</b>	<b>656,2</b>
Миколаївська	346,8	444,9	432,3	413,1	379,2	368,8	367,7	364,0
Одеська	532,4	718,7	606,4	536,2	467,0	416,4	414,4	403,8
Полтавська	588,7	672,5	754,1	799,9	681,2	655,7	718,0	701,4
Рівненська	436,4	510,0	502,1	499,4	471,7	455,9	448,0	432,7
Сумська	479,6	502,2	498,2	487,1	457,0	454,5	456,2	430,5
Тернопільська	505,6	490,5	485,2	469,7	452,1	424,0	418,7	416,7
Харківська	539,6	560,9	566,5	531,4	487,4	489,1	481,4	467,2
Херсонська	320,1	343,9	357,5	354,0	321,1	320,5	318,9	305,9
Хмельницька	656,6	759,5	722,5	688,6	638,7	624,9	620,4	608,1
Черкаська	499,1	503,9	518,7	515,6	501,8	493,6	491,0	478,9
Чернівецька	332,6	366,0	367,9	360,8	344,4	327,5	311,9	308,1
Чернігівська	601,1	621,6	633,6	611,0	578,6	580,2	591,8	581,1

### 1.13. Виробництво яєць всіх видів в усіх категоріях господарств

(млн.шт.)

	2000	2004	2005	2006	2007	2008	2009	2010
<b>Україна</b>	<b>8808,6</b>	<b>11955,0</b>	<b>13045,9</b>	<b>14234,6</b>	<b>14062,5</b>	<b>14956,5</b>	<b>15907,5</b>	<b>17052,3</b>
Автономна Республіка Крим	447,1	547,9	581,9	608,7	652,0	699,0	762,5	810,7
області								
Вінницька	348,8	425,8	570,0	639,5	648,0	710,7	710,8	797,6
Волинська	158,5	214,1	219,6	213,2	189,9	184,6	183,6	181,6
Дніпропетровська	436,9	738,4	881,3	974,9	879,7	904,1	955,6	998,2
Донецька	854,1	1262,5	1388,7	1442,0	1319,9	1476,1	1598,8	1868,4
Житомирська	270,7	409,2	440,9	502,1	471,3	483,2	479,3	489,3
Закарпатська	229,7	294,5	298,6	289,6	289,1	293,6	300,2	317,2
Запорізька	345,2	479,6	557,0	659,3	609,5	595,5	698,8	740,5
Івано-Франківська	236,1	298,3	347,1	505,5	617,9	622,8	634,2	730,6
Київська	787,2	1377,7	1462,6	1704,1	1784,9	1832,8	2048,3	2007,1
Кіровоградська	179,0	268,6	283,3	297,9	338,8	451,1	452,1	499,4
Луганська	380,3	591,2	608,7	656,0	624,5	741,7	719,2	844,4
<b>Львівська</b>	<b>465,9</b>	<b>516,6</b>	<b>548,2</b>	<b>563,3</b>	<b>542,2</b>	<b>548,2</b>	<b>571,5</b>	<b>576,8</b>
Миколаївська	164,2	236,8	313,7	327,0	336,7	386,3	473,9	572,7
Одеська	656,8	684,3	684,3	617,6	515,4	504,5	586,4	584,5
Полтавська	404,7	528,6	537,8	573,6	557,3	539,7	620,1	619,5
Рівненська	194,2	308,5	327,9	331,0	355,6	363,5	411,8	433,8
Сумська	284,7	335,5	371,6	384,3	322,5	270,2	265,3	267,9
Тернопільська	234,5	278,4	290,1	385,0	352,6	350,1	352,0	369,8
Харківська	479,3	695,8	752,0	882,8	788,0	951,1	984,5	1100,6
Херсонська	189,8	232,2	249,9	261,1	277,4	440,5	380,7	437,3
Хмельницька	159,6	171,8	193,4	219,1	353,3	303,4	459,5	391,9
Черкаська	379,0	452,6	534,7	614,2	615,7	674,7	669,3	747,1
Чернівецька	183,0	249,0	243,9	257,6	329,8	358,9	341,9	408,4
Чернігівська	339,3	357,1	358,7	325,2	290,5	270,2	247,2	257,0



## 1.14. Виробництво вовни в усіх категоріях господарств

(*m*)

	2000	2004	2005	2006	2007	2008	2009	2010
<b>Україна</b>	<b>3400</b>	<b>3202</b>	<b>3195</b>	<b>3277</b>	<b>3449</b>	<b>3755</b>	<b>4111</b>	<b>4192</b>
Автономна Республіка Крим	603	528	606	763	904	1087	1334	1428
області								
Вінницька	47	26	22	16	17	16	18	17
Волинська	30	23	23	20	19	18	20	20
Дніпропетровська	45	35	30	36	39	53	66	67
Донецька	141	155	149	160	147	135	154	159
Житомирська	29	24	23	24	19	28	29	22
Закарпатська	191	196	190	198	199	208	218	218
Запорізька	132	64	59	64	78	95	77	68
Івано-Франківська	56	60	52	27	20	19	18	19
Київська	6	5	4	2	5	4	5	4
Кіровоградська	60	31	33	23	21	19	18	18
Луганська	83	66	65	63	55	60	66	68
<b>Львівська</b>	<b>21</b>	<b>15</b>	<b>14</b>	<b>13</b>	<b>12</b>	<b>12</b>	<b>12</b>	<b>12</b>
Миколаївська	99	57	64	84	83	95	120	102
Одеська	1181	1459	1443	1367	1372	1398	1452	1456
Полтавська	23	13	13	13	15	17	21	28
Рівненська	10	18	21	21	21	21	21	20
Сумська	45	33	31	29	37	37	36	37
Тернопільська	6	6	6	4	3	2	2	2
Харківська	85	56	44	43	46	56	56	66
Херсонська	270	161	143	143	165	193	186	183
Хмельницька	29	16	11	12	11	10	9	7
Черкаська	17	6	5	5	7	4	4	4
Чернівецька	169	133	129	133	140	155	156	154
Чернігівська	22	16	15	14	14	13	13	13

## **2. ЗВЕДЕНІ ДАНІ ПО ОБЛАСТІ**

## 2.1. Населення області

(на кінець року; тис. осіб)

	2004	2005	2006	2007	2008	2009	2010
<b>Все населення (постійне)</b>	<b>2569,7</b>	<b>2558,8</b>	<b>2550,0</b>	<b>2541,4</b>	<b>2534,6</b>	<b>2531,2</b>	<b>2526,4</b>
у тому числі							
чоловіки	1216,5	1210,8	1205,8	1201,0	1197,4	1196,2	1194,2
жінки	1353,2	1348,0	1344,2	1340,4	1337,2	1335,0	1332,2
Сільське населення	1042,8	1032,2	1024,2	1016,4	1010,3	1006,2	1002,9
у тому числі							
чоловіки	495,4	490,6	486,7	483,0	480,3	479,1	478,2
жінки	547,5	541,6	537,5	533,4	530,0	527,1	524,7
Питома вага сільського населення, %	40,6	40,3	40,2	40,0	39,9	39,7	39,7
у тому числі							
чоловіки	40,7	40,5	40,4	40,2	40,1	40,0	40,0
жінки	40,5	40,2	40,0	39,8	39,6	39,5	39,4
Населення у працездатному віці	1535,1	1540,4	1542,9	1542,8	1542,6	1539,9	1535,1
у тому числі							
чоловіки	796,4	799,9	802,1	802,7	802,2	802,1	801,3
жінки	738,7	740,5	740,8	740,1	740,4	737,8	733,8
Сільське населення у працездатному віці	571,8	573,5	575,5	576,9	578,3	579,5	580,9
у тому числі							
чоловіки	306,8	307,3	308,8	309,4	309,6	310,4	311,7
жінки	265,0	265,9	266,7	267,5	268,7	269,1	269,2
Питома вага сільського населення у працездатному віці, %	37,2	37,2	37,3	37,4	37,5	37,6	37,8
у тому числі							
чоловіки	38,5	38,4	38,5	38,5	38,6	38,7	38,9
жінки	35,9	35,9	36,0	36,1	36,3	36,5	36,7

## 2.2. Валова додана вартість Львівської області за видами економічної діяльності

	2007	2008	2009	2007	2008	2009	індекс фізичного обсягу у 2009р.
	за фактичними цінами; мільйонів гривень			до підсумку; відсотків			
Валовий регіональний продукт	27987	35534	35955	х	х	х	88,3
Валова додана вартість	25619	32436	33576	100	100	100	90,6
Сільське господарство, мисливство, лісове господарство	2653	3285	3104	10,4	10,1	9,3	100,7
Рибальство, рибництво	5	6	9	0,0	0,0	0,0	116,7
Добувна промисловість	616	894	707	2,4	2,8	2,1	87,8
Переробна промисловість	4586	4963	4557	17,9	15,3	13,6	84,5
Виробництво та розподілення електроенергії, газу та води	741	1012	1118	2,9	3,1	3,3	91,4
Будівництво	1551	1535	1257	6,1	4,7	3,7	60,6
Торгівля: ремонт автомобілів, побутових виробів та предметів особистого вжитку	2975	4120	4348	11,6	12,7	12,9	85,9
Діяльність готелів та ресторанів	311	434	370	1,2	1,3	1,1	84,1
Діяльність транспорту та зв'язку	3573	4107	4645	13,9	12,7	13,8	99,0
Фінансова діяльність	1093	1768	2443	4,3	5,5	7,3	81,3
Операції з нерухомим майном, оренда, інжиніринг та надання послуг підприємцям	2011	2777	2839	7,8	8,6	8,5	82,5
Державне управління	1717	2542	2591	6,7	7,8	7,7	103,2
Освіта	1862	2489	2847	7,3	7,7	8,5	100,8
Охорона здоров'я та надання соціальної допомоги	1339	1727	2013	5,2	5,3	6,0	105,2
Надання комунальних та індивідуальних послуг; діяльність у сфері культури та спорту	586	777	728	2,3	2,4	2,2	76,2

### 2.3. Середньомісячна номінальна заробітна плата найманих працівників за видами економічної діяльності<sup>1</sup>

	(грн.)							
	2000	2004	2005	2006	2007	2008	2009	2010
<b>Усього</b>	<b>196,44</b>	<b>523,32</b>	<b>713,16</b>	<b>923,30</b>	<b>1182,63</b>	<b>1570,18</b>	<b>1667,26</b>	<b>1941,48</b>
Сільське господарство, мисливство та пов'язані з ними послуги	66,13	228,59	338,64	457,81	630,75	1065,73	1230,26	1516,94
Лісове господарство	166,87	521,15	657,29	817,49	1101,68	1294,66	1251,15	1722,84
Рибальство, рибництво	160,85	462,05	623,93	827,42	1015,91	1250,08	1314,18	1340,79
Промисловість	228,96	608,48	794,65	1008,28	1278,07	1668,46	1792,40	2120,26
Будівництво	231,21	631,74	766,30	974,60	1213,32	1511,90	1254,43	1309,87
Торгівля; ремонт автомобілів, побутових виробів та предметів особистого вжитку	188,87	435,56	636,27	842,68	1026,49	1316,25	1360,95	1561,51
Діяльність готелів та ресторанів	120,70	328,01	417,03	552,23	678,50	947,42	926,75	1197,80
Діяльність транспорту та зв'язку	310,70	828,83	1038,24	1305,31	1641,25	2099,07	2237,99	2630,90
Фінансова діяльність	451,61	1031,28	1239,15	1594,42	2240,41	3050,46	3180,17	3577,23
Операції з нерухомим майном, оренда, інжиніринг та надання послуг підприємцям	205,94	507,09	676,42	908,11	1169,77	1539,93	1583,67	1699,69
Державне управління	317,45	662,80	1011,21	1453,99	1764,24	2397,12	2376,95	2481,11
Освіта	152,00	419,91	628,16	793,86	1042,25	1428,76	1607,37	1864,29
Охорона здоров'я та надання соціальної допомоги	137,53	340,31	481,57	607,47	785,70	1055,81	1184,40	1478,65
Надання комунальних та індивідуальних послуг; діяльність у сфері культури та спорту	127,13	350,51	507,97	694,73	890,23	1256,98	1491,33	1865,74

<sup>1</sup> До 2010 року дані наводились без найманих працівників статистично малих підприємств та у фізичних осіб-підприємців. З 2010 року - по підприємствах, установах, організаціях та їхніх відокремлених підрозділах із кількістю 10 і більше осіб, тому безпосереднє співставлення даних з відповідними даними попередніх років є некоректним.

## 2.4. Чисельність зайнятого населення за видами економічної діяльності

(тис. осіб)

	2009		2010	
	всього	у т.ч. наймані працівники підприємств, установ та організацій	всього	у т.ч. наймані працівники підприємств, установ та організацій
<b>Всього зайнято</b>	<b>1085,0</b>	<b>673,2</b>	<b>1096,7</b>	<b>646,4</b>
Сільське, лісове, рибне господарство та мисливство	175,2	22,5	176,3	17,8
Промисловість	172,6	145,2	169,7	137,7
Будівництво	80,6	34,6	82,6	31,5
Торгівля; ремонт автомобілів, побутових виробів та предметів особистого вжитку	225,1	79,3	232,6	75,1
Діяльність транспорту та зв'язку	72,8	61,7	73,0	57,80
Фінансова діяльність	14,9	14,1	14,8	13,9
Операції з нерухомим майном, оренда, інжиніринг та надання послуг підприємцям	61,7	48,7	60,9	45,1
Державне управління	57,1	57,1	63,5	63,5
Освіта	104,1	104,0	103,1	103,0
Охорона здоров'я та надання соціальної допомоги	81,4	80,3	81,4	79,3
Надання комунальних та індивідуальних послуг; діяльність у сфері культури та спорту	39,5	25,7	38,8	21,7

## 2.5. Середньооблікова чисельність найманих працівників за видами економічної діяльності<sup>1</sup>

	(осіб)							
	2000	2004	2005	2006	2007	2008	2009	2010
<b>Всього</b>	<b>690994</b>	<b>572630</b>	<b>581290</b>	<b>579892</b>	<b>585942</b>	<b>589382</b>	<b>556535</b>	<b>554719</b>
Сільське господарство, мисливство та пов'язані з ними послуги	74979	25948	22083	18608	15232	13672	11937	8233
Лісове господарство	8802	7191	7425	6802	5990	5135	4459	3825
Рибальство, рибництво	589	550	520	468	466	413	413	408
Промисловість	198652	146602	145480	140081	137816	135574	126200	125933
Будівництво	34220	26340	26432	28208	28500	29414	24903	25490
Торгівля: ремонт автомобілів, побутових виробів та предметів особистого вжитку	42959	42239	44070	47233	53693	57235	49477	51105
Діяльність готелів та ресторанів	5955	4910	5325	5942	6396	7481	6961	7396
Діяльність транспорту та зв'язку	62508	54653	56526	56332	57332	57547	54266	53789
Фінансова діяльність	7958	10268	11315	12277	14008	15586	13127	12739
Операції з нерухомим майном, оренда, інжиніринг та надання послуг підприємцям	34722	34050	35397	36968	38695	37575	35097	36195
Державне управління	30535	24896	28503	28805	29000	29801	30132	34313
Освіта	93112	96035	96935	97725	101241	101114	101580	101268
Охорона здоров'я та надання соціальної допомоги	74412	76706	78108	77784	78329	78203	78007	76646
Надання комунальних та індивідуальних послуг; діяльність у сфері культури та спорту	21591	22242	23170	22659	19234	20632	19976	17379

<sup>1</sup> До 2010 року дані наводились без найманих працівників статистично малих підприємств та у фізичних осіб-підприємців. З 2010 року - по підприємствах, установах, організаціях та їхніх відокремлених підрозділах із кількістю 10 і більше осіб, тому безпосереднє співставлення даних з відповідними даними попередніх років є некоректним.

## 2.6. Питома вага Львівської області в загальних показниках сільського господарства України (усі категорії господарств)

(відсотків)

	2000	2004	2005	2006	2007	2008	2009	2010
<b>Валова продукція сільського господарства</b>								
Всього	4,9	4,2	4,2	4,5	4,8	4,1	4,3	4,2
Рослинництва	4,2	3,6	3,4	3,8	4,3	3,4	3,7	3,6
Тваринництва	5,9	5,5	5,5	5,4	5,5	5,4	5,1	5,0
<b>Посівна площа</b>								
Усі сільськогосподарські культури	2,6	2,3	2,2	2,1	2,0	2,0	2,0	2,0
з них								
зернові культури	2,0	1,8	1,8	1,8	1,6	1,8	1,7	1,6
цукрові буряки (фабричні)	3,0	3,5	3,4	3,2	2,7	4,2	2,8	3,9
льон-довгунець	12,7	9,4	6,7	7,4	3,9	7,7	14,0	10,0
Картопля	6,5	6,5	6,6	6,4	6,5	6,5	6,8	6,7
Овочі	3,7	4,3	4,4	4,4	4,6	4,8	5,0	5,1
кормові культури	3,8	3,9	4,1	4,0	4,2	4,2	4,2	4,2
<b>Валовий збір сільськогосподарських культур</b>								
Зернові і зернобобові культури	2,0	1,6	1,6	1,7	2,1	1,6	1,8	1,6
Цукрові буряки (фабричні)	3,0	3,1	2,8	2,7	2,9	4,3	3,1	3,9
Волокно льону-довгунця	12,8	9,1	6,1	4,2	2,6	2,5	5,6	3,3
Картопля	7,6	7,1	6,7	7,6	8,0	7,0	7,7	6,7
Овочі	4,6	4,7	5,2	5,0	6,3	5,3	4,9	5,1
Кормові коренеплоди і цукрові буряки на годівлю худоби	9,2	8,0	8,3	7,3	7,6	6,7	6,8	6,6
<b>Чисельність худоби та птиці (на кінець року)</b>								
Велика рогата худоба у тому числі	6,0	5,7	5,6	5,7	5,8	5,9	5,9	5,6
корови	6,8	6,6	6,5	6,4	6,2	6,2	6,3	6,1
Свині	3,4	3,6	3,3	3,2	3,6	4,0	4,0	3,7
Вівці	0,9	0,6	0,6	0,5	0,5	0,5	0,5	0,5
Кози	2,8	2,4	2,4	2,4	2,5	2,5	2,7	2,7
Птиця	5,1	4,3	4,4	4,3	4,3	4,5	4,3	3,9
<b>Виробництво продукції тваринництва</b>								
М'ясо (реалізація худоби та птиці на забій) у живій вазі	4,0	5,3	5,2	5,2	5,2	5,7	5,7	5,6
Молоко	8,2	7,0	6,8	6,7	6,6	6,2	5,9	5,8
Яйця	5,3	4,3	4,2	4,0	3,8	3,7	3,6	3,4
Вовна	0,6	0,5	0,4	0,4	0,3	0,4	0,3	0,3



## 2.7. Площа і розподіл сільськогосподарських угідь області за землевласниками та землекористувачами<sup>1</sup>

(на кінець року; тис.га)

	2000	2004	2005	2006	2007	2008	2009	2010
<b>Сільськогосподарські угіддя – всього</b>								
Усі категорії господарств	1274,7	1270,2	1269,7	1268,5	1268,1	1267,8	1266,7	1265,5
у тому числі								
організації, підприємства,								
установи всіх форм власності,								
включаючи фермерські	631,9	515,2	472,1	453,4	457,9	468,8	478,6	469,4
господарства населення <sup>2</sup>	642,8	755,0	797,6	815,1	810,2	799,0	788,1	796,1
<b>У т.ч. рілля</b>								
Усі категорії господарств	823,4	799,1	797,7	797,2	797,4	797,2	796,7	796,4
у тому числі								
організації, підприємства,								
установи всіх форм власності,								
включаючи фермерські	435,3	310,0	278,5	265,3	269,9	278,0	279,8	272,9
господарства населення <sup>2</sup>	388,1	489,1	519,2	531,9	527,5	519,2	516,9	523,5
<b>У т.ч. сіножаті і пасовища</b>								
Усі категорії господарств	427,8	447,4	448,3	447,7	447,1	446,9	446,3	445,4
у тому числі								
організації, підприємства,								
установи всіх форм власності,								
включаючи фермерські	193,0	201,4	189,7	184,4	184,2	187,0	195,0	192,7
господарства населення <sup>2</sup>	234,8	246,0	258,6	263,3	262,9	259,9	251,3	252,7
<b>У т.ч. багаторічні насадження (сади, ягідники)</b>								
Усі категорії господарств	22,9	22,9	22,9	22,9	22,9	22,9	23,0	23,0
у тому числі								
організації, підприємства,								
установи всіх форм власності,								
включаючи фермерські	3,0	3,0	3,1	3,0	3,1	3,1	3,1	3,1
господарства населення <sup>2</sup>	19,9	19,9	19,8	19,9	19,8	19,8	19,9	19,9

<sup>1</sup> За даними Головного управління Держкомзему у Львівській області

<sup>2</sup> Включаючи колективні сади та городи

## 2.8. Структура сільськогосподарських угідь

(на кінець року; відсотків)

	2000	2004	2005	2006	2007	2008	2009	2010
--	------	------	------	------	------	------	------	------

### Питома вага ріллі у площі сільськогосподарських угідь за категоріями землекористувачів

Усі категорії господарств	64,6	62,9	62,8	62,8	62,9	62,9	62,9	62,9
у тому числі								
організації, підприємства,								
установи всіх форм власності,								
включаючи фермерські	68,9	60,2	59,0	58,5	58,9	59,3	58,5	58,1
господарства населення	60,4	64,8	65,1	65,2	65,1	65,0	65,6	65,8

### Питома вага сіножатей та пасовищ у площі сільськогосподарських угідь за категоріями землекористувачів

Усі категорії господарств	33,6	35,2	35,3	35,3	35,2	35,3	35,2	35,2
у тому числі								
організації, підприємства,								
установи всіх форм власності,								
включаючи фермерські	30,5	39,1	40,2	40,7	40,2	39,9	40,7	41,0
господарства населення	36,5	32,6	32,4	32,3	32,4	32,5	31,9	31,8

## 2.9. Структура сільськогосподарських угідь у 2010 році, (відсотків)

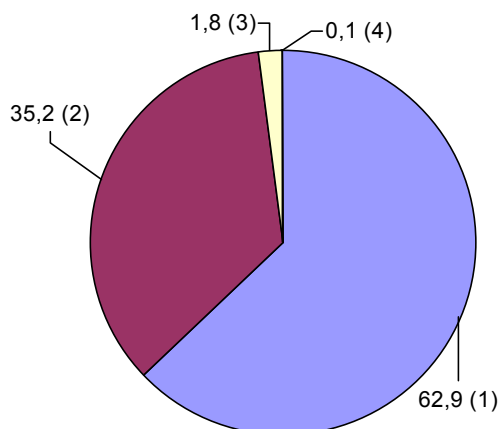

■ рілля (1)    ■ сіножаті і пасовища (2)    ■ багаторічні насадження (3)    ■ перелоги (4)

## 2.10. Площа сільськогосподарських угідь у користуванні сільськогосподарських підприємств і господарств населення<sup>1</sup>

(на кінець року; тис.га)

	2000	2004	2005	2006	2007	2008	2009	2010
<b>Сільськогосподарські угіддя – всього</b>								
Усі категорії господарств	1131,9	1061,6	1054,3	1052,9	1043,9	1039,2	1033,7	1032,2
у тому числі								
сільськогосподарські підприємства, включаючи фермерські господарства	489,1	306,6	256,7	237,8	233,7	240,2	245,6	236,1
господарства населення <sup>2</sup>	642,8	755,0	797,6	815,1	810,2	799,0	788,1	796,1
<b>У т.ч. рілля</b>								
Усі категорії господарств	765,9	732,9	729,4	728,8	723,6	720,5	722,3	722,2
у тому числі								
сільськогосподарські підприємства, включаючи фермерські господарства	377,8	243,8	210,2	196,9	196,2	201,3	205,4	198,7
господарства населення <sup>2</sup>	388,1	489,1	519,2	531,9	527,4	519,2	516,9	523,5
<b>У т.ч. сіножаті і пасовища</b>								
Усі категорії господарств	344,0	307,0	303,4	302,5	298,8	297,3	289,9	288,6
у тому числі								
сільськогосподарські підприємства, включаючи фермерські господарства	109,2	61,0	44,8	39,2	35,9	37,4	38,6	35,8
господарства населення <sup>2</sup>	234,8	246,0	258,6	263,3	262,9	259,9	251,3	252,8
<b>У т.ч. багаторічні насадження (сади, ягідники)</b>								
Усі категорії господарств	21,4	21,2	21,0	21,1	21,0	20,9	21,0	20,9
у тому числі								
сільськогосподарські підприємства, включаючи фермерські господарства	1,5	1,3	1,2	1,2	1,1	1,0	1,1	1,0
господарства населення <sup>2</sup>	19,9	19,9	19,8	19,9	19,9	19,9	19,9	19,9

<sup>1</sup> Див. зноску табл.2.7.

<sup>2</sup> включаючи колективні сади та городи

## 2.11. Валова продукція сільського господарства

(у порівнянних цінах 2005 року; млн.грн)

	2000	2004	2005	2006	2007	2008	2009	2010
<b>Усі категорії господарств</b>								
Валова продукція-всього	3957,7	4126,4	4057,7	4264,7	4292,7	4300,5	4371,2	4181,4
у тому числі								
рослинництва	1905,9	2068,9	1924,0	2098,8	2158,3	2192,9	2303,0	2102,4
тваринництва	2051,8	2057,5	2133,7	2165,9	2134,4	2107,6	2068,2	2079,0
<b>Сільськогосподарські підприємства</b>								
Валова продукція-всього	365,3	370,4	422,1	550,9	677,0	933,7	1048,7	1097,7
у тому числі								
рослинництва	224,1	223,6	214,7	246,9	288,6	430,8	476,3	464,7
тваринництва	141,2	146,8	207,4	304,0	388,4	502,9	572,4	633,0
<b>Господарства населення</b>								
Валова продукція-всього	3592,4	3756,0	3635,6	3713,8	3615,7	3366,8	3322,5	3083,7
у тому числі								
рослинництва	1681,8	1845,3	1709,3	1851,9	1869,7	1762,1	1826,7	1637,7
тваринництва	1910,6	1910,7	1926,3	1861,9	1746,0	1604,7	1495,8	1446,0
<b>Питома вага валової продукції сільського господарства сільськогосподарських підприємств</b>								
Валова продукція-всього	9,2	9,0	10,4	12,9	15,8	21,7	24,0	26,3
у тому числі								
рослинництва	11,8	10,8	11,2	11,8	13,4	19,6	20,7	22,1
тваринництва	6,9	7,1	9,7	14,0	18,2	23,9	27,7	30,4
<b>Питома вага валової продукції сільського господарства господарств населення</b>								
Валова продукція-всього	90,8	91,0	89,6	87,1	84,2	78,3	76,0	73,7
у тому числі								
рослинництва	88,2	89,2	88,8	88,2	86,6	80,4	79,3	77,9
тваринництва	93,1	92,9	90,3	86,0	81,8	76,1	72,3	69,6

## 2.12. Виробництво валової продукції сільського господарства

(в порівнянних цінах 2005 року; млн.грн.)

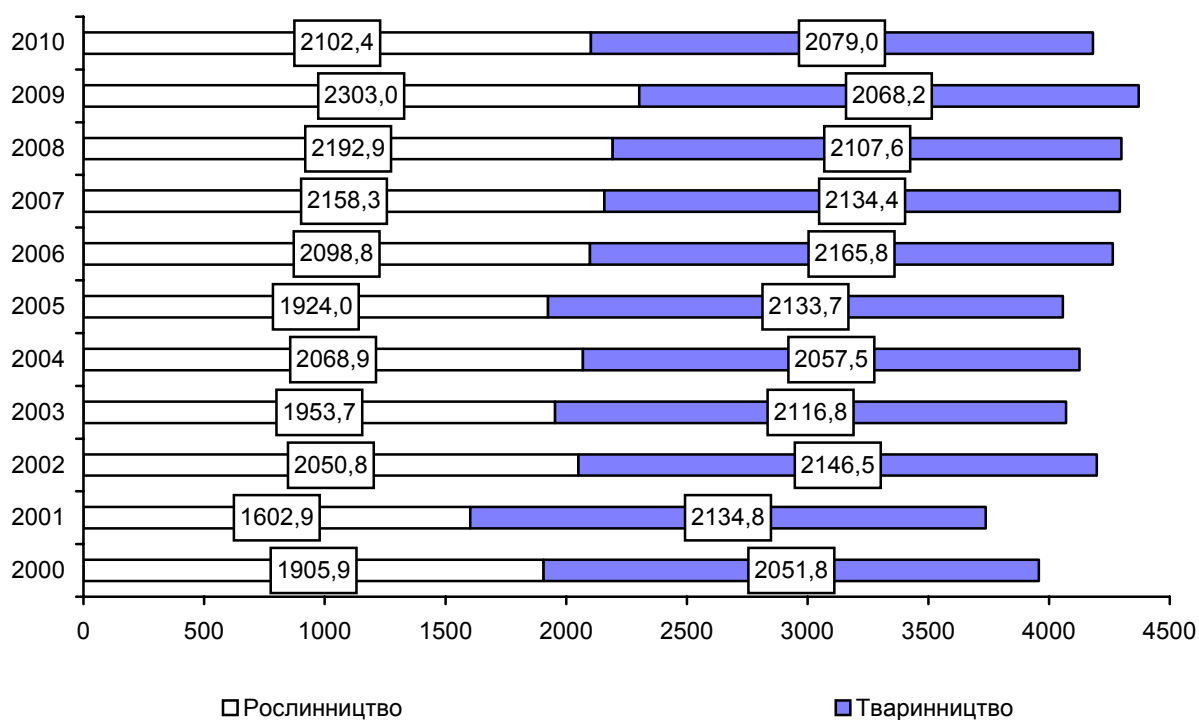

## 2.13. Темпи зміни виробництва валової продукції

(до 2000 року; відсотків)

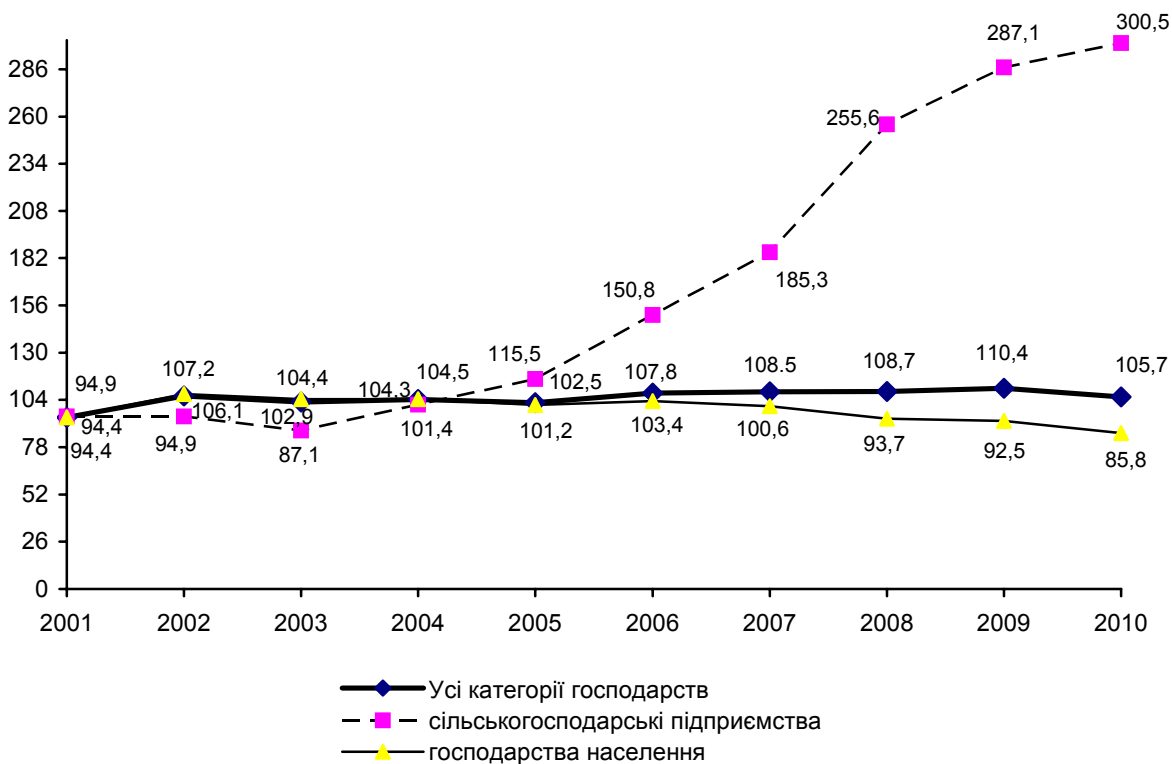

## 2.14. Темпи зміни виробництва продукції рослинництва

(до 2000 року; відсотків)

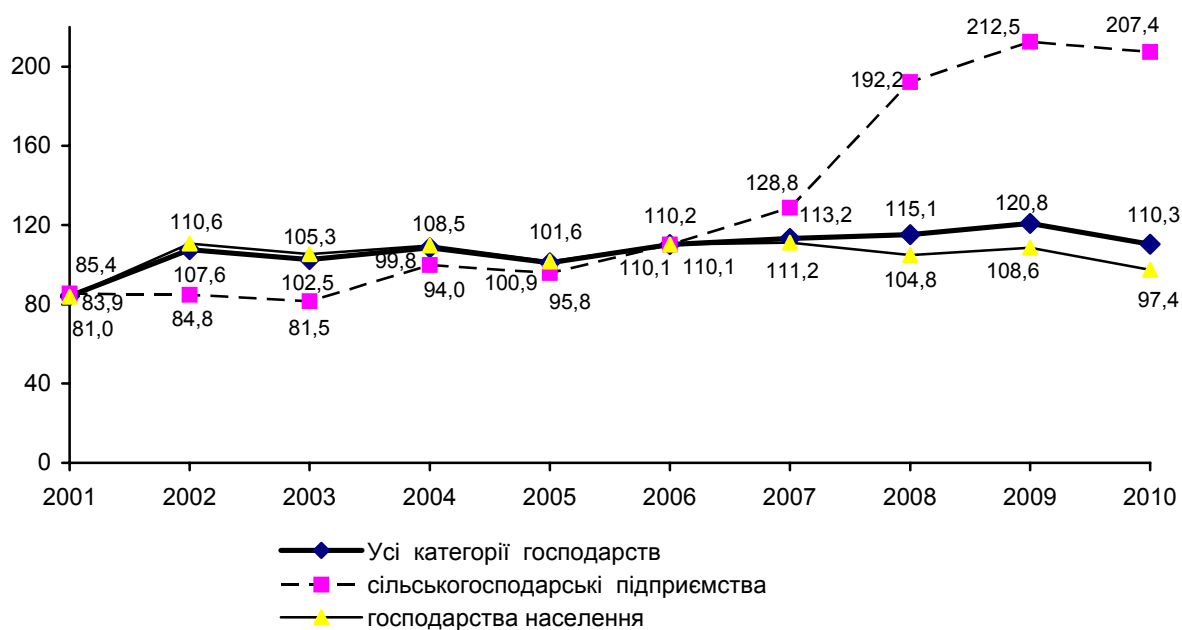

## 2.15. Темпи зміни виробництва продукції тваринництва

(до 2000 року; відсотків)

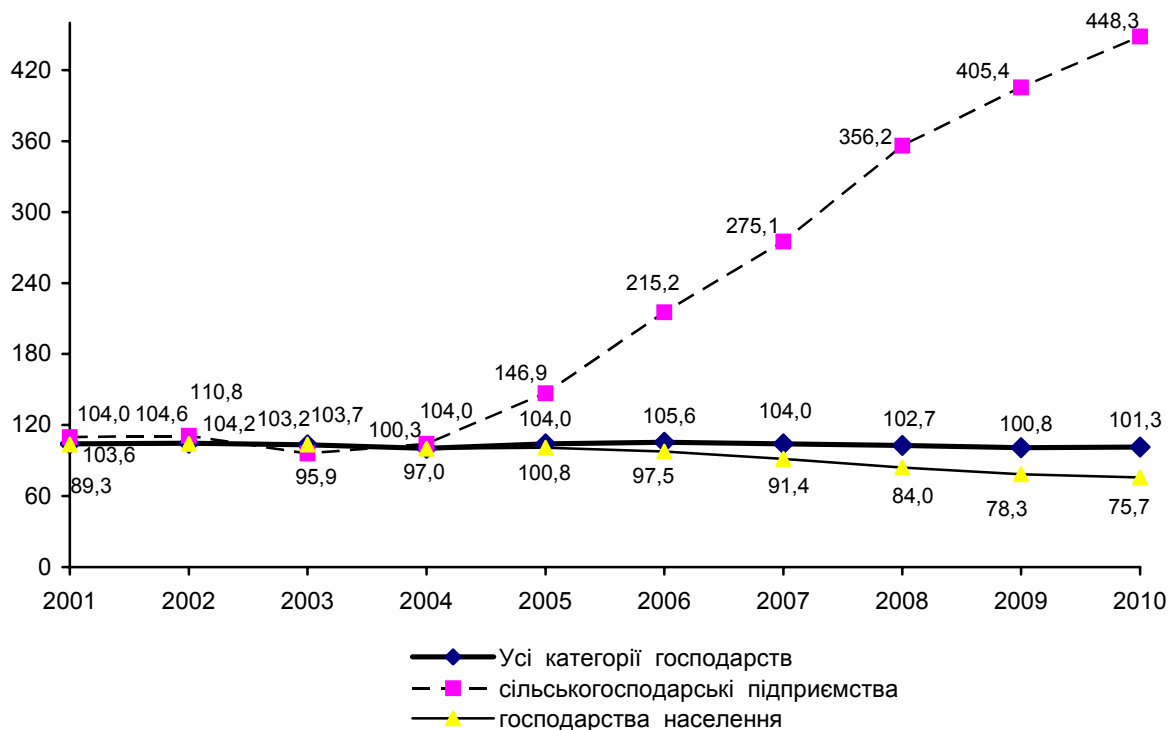

## 2.16. Валова продукція сільського господарства з розрахунку на 100 гектарів сільськогосподарських угідь і на одну особу

(у порівнянних цінах 2005 року; тис.грн.)

	2000	2004	2005	2006	2007	2008	2009	2010
<b>Валова продукція сільського господарства на 100 га<sup>1</sup></b>								
Валова продукція сільського господарства								
Усі категорії господарств сільськогосподарські підприємства	334,2	373,2	374,6	396,0	399,4	401,2	409,8	395,4
господарства населення	52,8	105,6	128,6	197,2	260,7	356,8	391,5	407,7
Валова продукція рослинництва	730,0	497,4	481,5	465,6	443,6	415,6	415,8	391,3
Валова продукція рослинництва								
Усі категорії господарств сільськогосподарські підприємства	160,9	187,1	177,6	194,9	200,8	204,6	215,9	198,8
господарства населення	32,4	63,8	65,4	88,4	111,1	164,6	177,8	172,6
Валова продукція тваринництва	341,7	244,4	226,4	232,2	229,4	217,5	228,6	207,8
Валова продукція тваринництва								
Усі категорії господарств сільськогосподарські підприємства	173,3	186,1	197,0	201,1	198,6	196,6	193,9	196,6
господарства населення	20,4	41,8	63,2	108,8	149,6	192,2	213,7	235,1
Валова продукція сільського господарства на одну особу, гривень	388,2	253,0	255,1	233,4	214,2	198,1	187,2	183,5
<b>Валова продукція сільського господарства на одну особу, гривень</b>								
Валова продукція сільського господарства	1485	1591	1571	1658	1674	1682	1713	1642

<sup>1</sup>Розрахунки проведено з урахуванням сільськогосподарських угідь інших користувачів, без врахування земель запасу та земель, які не надані у власність та постійне користування в межах населених пунктів

## 2.17. Індекси продукції сільського господарства

(відсотків)

	2000	2004	2005	2006	2007	2008	2009	2010
<b>Всього</b>								
до попереднього року	108,1	101,4	98,3	105,1	100,7	100,2	101,6	95,7
до 2000 року	100	104,3	102,5	107,8	108,5	108,7	110,4	105,7
Сільськогосподарські підприємства								
до попереднього року	79,5	116,4	114,0	130,5	122,9	137,9	112,3	104,7
до 2000 року	100	101,4	115,5	150,8	185,3	255,6	287,1	300,5
Господарства населення								
до попереднього року	112,2	100,0	96,7	102,2	97,4	93,1	98,7	92,8
до 2000 року	100	104,6	101,2	103,4	100,6	93,7	92,5	85,8

## 2.18. Індекси продукції рослинництва

(відсотків)

	2000	2004	2005	2006	2007	2008	2009	2010
<b>Всього</b>								
до попереднього року	118,8	105,9	93,0	109,1	102,8	101,6	105,0	91,3
до 2000 року	100	108,6	100,9	110,1	113,2	115,1	120,8	110,3
Сільськогосподарські підприємства								
до попереднього року	82,7	122,4	96,0	115,0	116,9	149,3	110,6	97,6
до 2000 року	100	99,8	95,8	110,2	128,8	192,2	212,5	207,4
Господарства населення								
до попереднього року	126,2	104,2	92,6	108,3	101,0	94,2	103,7	89,7
до 2000 року	100	109,7	101,6	110,1	111,2	104,8	108,6	97,4

## 2.19. Індекси продукції тваринництва

(відсотків)

	2000	2004	2005	2006	2007	2008	2009	2010
<b>Всього</b>								
до попереднього року	99,8	97,2	103,7	101,5	98,6	98,7	98,1	100,5
до 2000 року	100	100,3	104,0	105,6	104,0	102,7	100,8	101,3
Сільськогосподарські підприємства								
до попереднього року	74,8	108,4	141,3	146,5	127,8	129,5	113,8	110,6
до 2000 року	100	104,0	146,9	215,2	275,1	356,2	405,4	448,3
Господарства населення								
до попереднього року	102,3	96,4	100,8	96,7	93,8	91,9	91,2	96,7
до 2000 року	100	100,0	100,8	97,5	91,4	84,0	78,3	75,7



## 2.20. Структура валової продукції сільського господарства

(у порівнянних цінах 2005 року; млн.грн.)

	2006	2007	2008	2009	2010
Валова продукція – всього	4264,7	4292,7	4300,5	4371,2	4181,4
у тому числі					
продукція рослинництва	2098,8	2158,3	2192,9	2303,0	2102,4
з неї					
зернові культури	254,2	264,0	353,6	345,4	258,4
технічні культури	129,2	113,4	166,4	165,3	206,0
картопля, овочі та баштанні	1439,0	1492,1	1394,0	1485,2	1324,1
плодоягідні культури	164,8	166,4	158,8	164,4	161,6
кормові культури	109,1	108,6	101,1	95,7	91,3
інша продукція рослинництва	6,7	6,6	6,2	48,7	58,7
незавершене виробництво	-4,2	7,2	12,8	-1,7	2,3
продукція тваринництва	2165,9	2134,4	2107,6	2068,2	2079,0
з неї					
вирощування худоби та птиці	1002,2	1058,0	1118,7	1127,9	1174,6
молоко	935,1	852,2	766,6	715,9	688,4
яйця	172,0	165,5	167,3	174,4	176,1
вовна	0,1	0,1	0,1	0,1	0,1
інша продукція тваринництва	56,5	58,6	54,9	49,9	39,8
<b>У відсотках до підсумку</b>					
Валова продукція – всього	100,0	100,0	100,0	100,0	100,0
у тому числі					
продукція рослинництва	49,2	50,3	51,0	52,7	50,3
з неї					
зернові культури	6,0	6,1	8,2	7,9	6,2
технічні культури	3,0	2,6	3,9	3,8	4,9
картопля, овочі та баштанні	33,7	34,8	32,4	34,0	31,6
плодоягідні культури	3,9	3,9	3,7	3,7	3,9
кормові культури	2,5	2,5	2,4	2,2	2,2
інша продукція рослинництва	0,2	0,2	0,1	1,1	1,4
продукція тваринництва	50,8	49,7	49,0	47,3	49,7
з неї					
вирощування худоби та птиці	23,5	24,6	26,0	25,8	28,1
молоко	21,9	19,9	17,8	16,4	16,4
яйця	4,1	3,8	3,9	4,0	4,2
вовна	0,0	0,0	0,0	0,0	0,0
інша продукція тваринництва	1,3	1,4	1,3	1,1	1,0

## 2.21. Валова продукція сільського господарства за основними групами виробників у 2010 році

	Загальний обсяг продукції		У тому числі			
	млн.грн.	у % до підсумку	продукція рослинництва		продукція тваринництва	
			млн.грн.	у % до підсумку	млн.грн.	у % до підсумку
Всі категорії господарств	4181,4	100	2102,4	100	2079,0	100
сільськогосподарські підприємства	1097,7	26,2	464,7	22,1	633,0	30,5
у тому числі						
державні сільськогосподарські підприємства	9,2	0,2	5,8	0,3	3,4	0,2
недержавні сільськогосподарські підприємства	1088,5	26,0	458,9	21,8	629,6	30,3
з них фермерські господарства	338,7	8,1	71,5	3,4	267,2	12,9
господарства населення	3083,7	73,8	1637,7	77,9	1446,0	69,5

## 2.22. Структура валової продукції за категоріями господарств (до загального обсягу; відсотків)

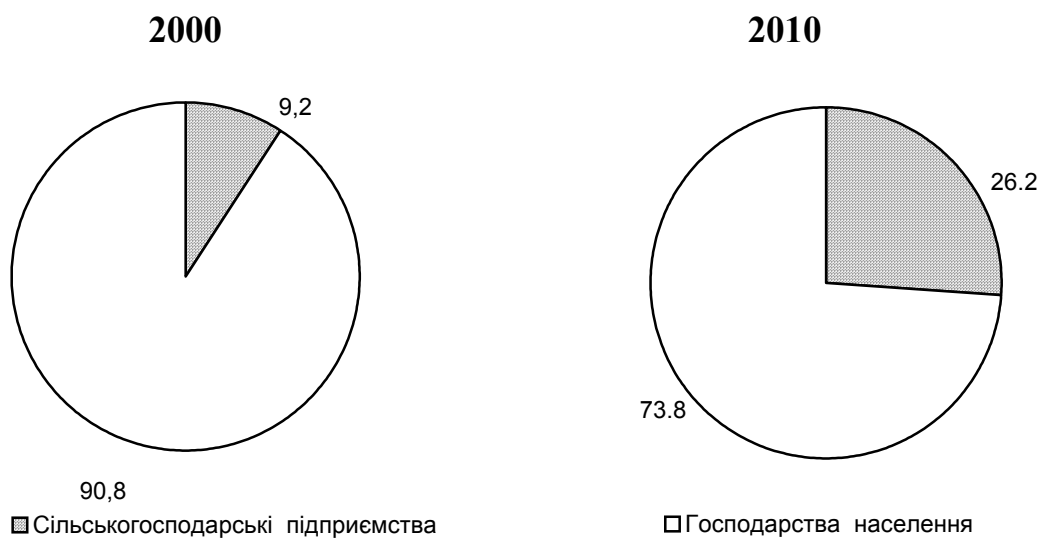

## 2.23. Посівні площі основних сільськогосподарських культур

(тис.га)

	2000	2004	2005	2006	2007	2008	2009	2010
<b>Усі категорії господарств</b>								
Вся посівна площа	704,5	603,4	580,9	546,3	522,8	549,3	552,1	540,9
у тому числі								
зернові та зерно- бобові культури	267,0	276,5	272,2	257,3	245,4	274,4	273,1	250,0
цукрові буряки (фабричні)	26,4	25,7	22,5	25,9	16,4	16,0	8,8	14,0
льон-довгунець	3,0	3,6	1,7	1,1	0,5	0,5	0,3	0,2
картопля	106,0	100,5	99,7	94,4	94,0	92,4	95,5	95,1
овочі	19,8	20,4	20,7	20,8	20,7	22,3	22,6	23,0
кормові культури	263,7	165,8	153,0	132,2	126,1	114,7	111,7	108,4
<b>Сільськогосподарські підприємства</b>								
Вся посівна площа	393,5	239,6	225,4	206,9	189,9	228,8	234,9	221,1
у тому числі								
зернові та зерно- бобові культури	193,2	153,1	148,9	136,1	124,4	155,9	157,2	132,0
цукрові буряки (фабричні)	15,7	9,2	11,7	13,5	10,6	11,5	7,4	12,4
льон-довгунець	3,0	3,6	1,7	1,1	0,5	0,5	0,3	0,2
картопля	1,4	1,3	0,8	0,7	1,5	1,8	2,0	2,3
овочі	1,6	1,0	1,3	1,8	1,5	2,4	1,4	1,5
кормові культури	160,0	60,6	49,9	39,2	31,8	27,8	26,6	22,6
<b>Господарства населення</b>								
Вся посівна площа	311,0	363,8	355,5	339,4	332,9	320,5	317,2	319,8
у тому числі								
зернові та зерно- бобові культури	73,8	123,4	123,3	121,2	121,0	118,5	115,9	118,0
цукрові буряки (фабричні)	10,7	16,5	10,8	12,4	5,8	4,5	1,5	1,6
льон-довгунець	–	0,0	–	–	–	–	–	–
картопля	104,6	99,2	98,9	93,7	92,5	90,6	93,5	92,8
овочі	18,2	19,4	19,4	19,0	19,2	19,9	21,2	21,5
кормові культури	103,7	105,2	103,1	93,0	94,3	86,9	85,1	85,8

## 2.24. Структура посівних площ

(відсотків)

	2000	2004	2005	2006	2007	2008	2009	2010
<b>Усі категорії господарств</b>								
<b>Вся посівна площа</b>	<b>100</b>	<b>100</b>	<b>100</b>	<b>100</b>	<b>100</b>	<b>100</b>	<b>100</b>	<b>100</b>
Зернові культури	37,9	45,8	46,9	47,1	46,9	50,0	49,5	47,3
Цукрові буряки (фабричні)	3,7	4,3	3,9	4,7	3,1	2,9	1,6	3,1
Льон-довгунець	0,4	0,6	0,3	0,2	0,1	0,1	0,1	0,0
Картопля	15,1	16,7	17,2	17,3	18,0	16,8	17,3	17,1
Овочі	2,8	3,4	3,6	3,8	4,0	4,1	4,1	4,4
Кормові культури	37,4	27,5	26,3	24,2	24,1	20,9	20,2	19,0
<b>Сільськогосподарські підприємства</b>								
<b>Вся посівна площа</b>	<b>100</b>	<b>100</b>	<b>100</b>	<b>100</b>	<b>100</b>	<b>100</b>	<b>100</b>	<b>100</b>
Зернові культури	49,1	63,9	66,1	65,8	65,5	68,1	66,9	60,6
Цукрові буряки (фабричні)	4,0	3,8	5,2	6,5	5,6	5,0	3,2	6,5
Льон-довгунець	0,8	1,5	0,8	0,5	0,3	0,2	0,1	0,1
Картопля	0,4	0,5	0,4	0,3	0,8	0,8	0,8	1,2
Овочі	0,4	0,4	0,6	0,9	0,8	1,0	0,6	0,8
Кормові культури	40,7	25,3	22,1	19,0	16,8	12,2	11,3	9,7
<b>Господарства населення</b>								
<b>Вся посівна площа</b>	<b>100</b>	<b>100</b>	<b>100</b>	<b>100</b>	<b>100</b>	<b>100</b>	<b>100</b>	<b>100</b>
Зернові культури	23,7	33,9	34,7	35,7	36,4	37,0	36,5	37,3
Цукрові буряки (фабричні)	3,5	4,5	3,0	3,6	1,7	1,4	0,5	0,5
Льон-довгунець	–	–	–	–	–	–	–	–
Картопля	33,6	27,3	27,8	27,6	27,8	28,3	29,5	29,2
Овочі	5,9	5,3	5,5	5,7	5,8	6,2	6,7	7,1
Кормові культури	33,3	28,9	29,0	27,4	28,3	27,1	26,8	25,9

## 2.25. Структура посівних площ в усіх категоріях господарств

(до всієї посівної площі; відсотків)

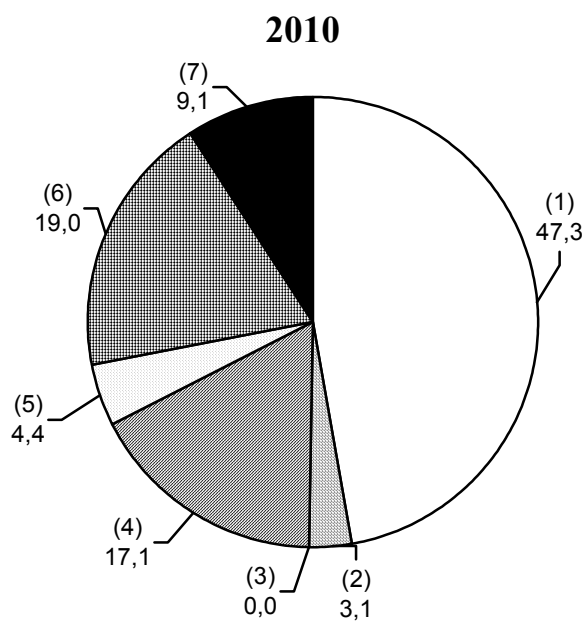
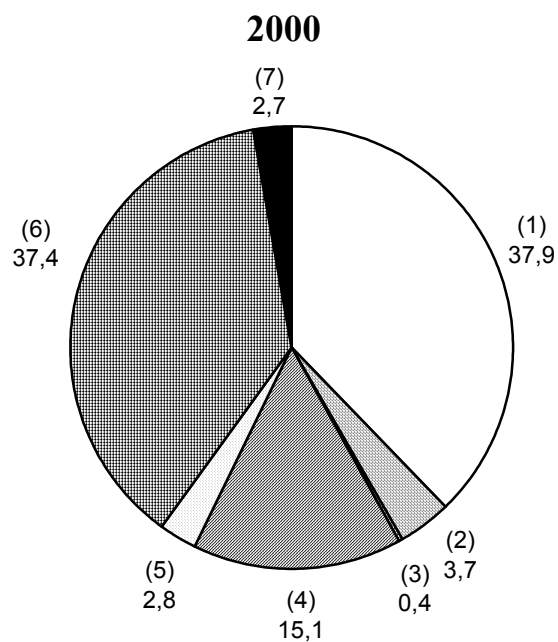

- |                        |                                 |
|------------------------|---------------------------------|
| □ Зернові культури (1) | ■ Цукрові буряки (фабричні) (2) |
| ▨ Льон-довгунець (3)   | ▨ Картопля (4)                  |
| □ Овочі (5)            | ▨ Кормові культури (6)          |
| ■ Інші культури (7)    |                                 |

## 2.26. Виробництво основних видів продукції рослинництва

(тис.т)

	2000	2004	2005	2006	2007	2008	2009	2010
<b>Усі категорії господарств</b>								
Зерно (в первинно-оприбуткованій вазі)	509,2	728,8	670,3	629,1	650,1	884,3	862,8	654,9
Зерно (у вазі після доробки)	481,4	678,0	626,8	587,4	611,5	837,2	822,5	622,6
Цукрові буряки (фабричні)	400,6	518,1	437,3	602,6	498,6	584,0	316,2	529,5
Волокно льону-довгунця	1,1	1,5	0,8	0,2	0,1	0,1	0,1	0,0
Картопля	1510,3	1470,5	1297,3	1471,7	1521,8	1370,8	1504,0	1258,8
Овочі	268,6	328,1	379,6	402,6	432,4	422,3	412,0	411,9
Плоди та ягоди	90,5	90,4	73,8	90,4	91,5	88,3	90,7	90,1
<b>Сільськогосподарські підприємства</b>								
Зерно (в первинно-оприбуткованій вазі)	287,7	325,1	305,6	266,5	304,8	504,2	487,8	340,5
Зерно (у вазі після доробки)	260,0	300,8	284,9	248,0	287,2	480,5	466,2	324,0
Цукрові буряки (фабричні)	190,6	187,2	231,6	380,4	397,9	457,5	281,0	496,9
Волокно льону-довгунця	1,1	1,5	0,8	0,2	0,1	0,1	0,1	0,0
Картопля	17,0	12,4	6,7	9,8	33,5	35,3	54,7	48,9
Овочі	12,1	11,2	13,4	20,6	18,3	27,8	19,6	19,2
Плоди та ягоди	1,2	0,7	0,6	0,8	1,2	1,1	1,2	0,8
<b>Господарства населення</b>								
Зерно (в первинно-оприбуткованій вазі)	221,4	403,7	364,7	362,6	345,3	380,0	375,0	314,4
Зерно (у вазі після доробки)	221,4	377,2	341,9	339,4	324,3	356,7	356,3	298,6
Цукрові буряки (фабричні)	210,0	330,9	205,7	222,2	100,7	126,5	35,2	32,6
Волокно льону-довгунця	—	—	—	—	—	—	—	—
Картопля	1493,3	1458,1	1290,6	1461,9	1488,3	1335,5	1449,3	1209,9
Овочі	256,5	316,9	366,2	382,0	414,1	394,5	392,4	392,7
Плоди та ягоди	89,3	89,7	73,2	89,6	90,3	87,2	89,5	89,3

## 2.27. Структура виробництва продукції рослинництва за категоріями господарств

(до продукції в усіх категоріях господарств; відсотків)

	Сільськогосподарські підприємства					Господарства населення				
	2000	2007	2008	2009	2010	2000	2007	2008	2009	2010
Зернові культури (у вазі після доробки)	54,0	47,0	57,4	56,7	52,0	46,0	53,0	42,6	43,3	48,0
Цукрові буряки (фабричні)	47,6	79,8	78,3	88,9	93,8	52,4	20,2	21,7	11,1	6,2
Волокно льону-довгунця	100	100	100	100	100	—	—	—	—	—
Картопля	1,1	2,2	2,6	3,6	3,9	98,9	97,8	97,4	96,4	96,1
Овочі	4,5	4,2	6,6	4,8	4,7	95,5	95,8	93,4	95,2	95,3
Плоди та ягоди	1,3	1,3	1,2	1,3	0,9	98,7	98,7	98,8	98,7	99,1

## 2.28. Структура виробництва зернових культур та цукрових буряків за категоріями господарств у 2010 році, (до загального обсягу; відсотків)

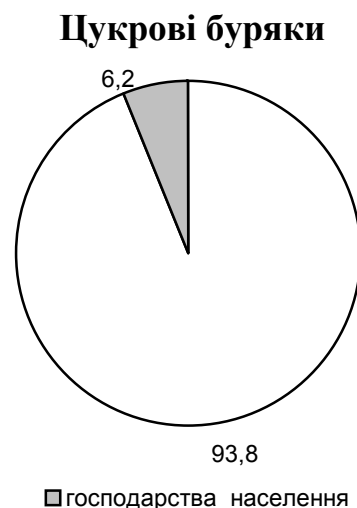
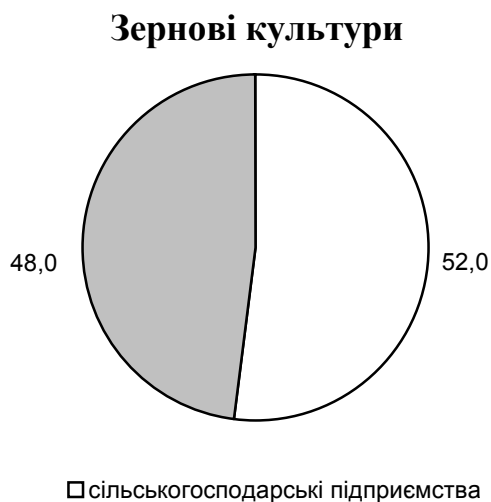

## 2.29. Урожайність основних сільськогосподарських культур

(з 1 гектара зібраної площі; ц)

	2000	2004	2005	2006	2007	2008	2009	2010
<b>Усі категорії господарств</b>								
Зернові культури (у вазі після доробки)	20,1	26,4	23,4	23,5	25,5	32,1	30,5	25,8
Цукрові буряки (фабричні)	176	206	197	236	308	366	357	380
Льон-довгунець (волокно)	4,1	4,9	4,9	2,3	2,1	3,0	2,9	1,4
Картопля	143	147	130	156	162	151	158	133
Овочі	138	162	184	194	209	193	183	181
Плоди та ягоди	68,4	70,4	57,1	70,5	70,9	68,5	70,0	69,6
<b>Сільськогосподарські підприємства</b>								
Зернові культури (у вазі після доробки)	15,7	22,4	19,7	19,3	24,2	33,7	30,3	26,0
Цукрові буряки (фабричні)	158	215	204	289	384	400	379	402
Льон-довгунець (волокно)	4,1	4,9	4,9	2,3	2,1	3,0	2,9	1,4
Картопля	131	104	91	141	219	201	276	221
Овочі	96	127	110	119	130	126	150	134
Плоди та ягоди	4,8	5,1	5,1	7,2	10,5	9,1	10,1	7,1
<b>Господарства населення</b>								
Зернові культури (у вазі після доробки)	30,0	30,7	27,7	28,0	26,8	30,2	30,7	25,5
Цукрові буряки (фабричні)	196	201	190	180	173	281	242	208
Льон-довгунець (волокно)	—	—	—	—	—	—	—	—
Картопля	143	148	131	156	161	150	155	131
Овочі	141	164	188	201	215	200	185	184
Плоди та ягоди	83,0	77,7	62,7	76,6	76,9	74,3	75,9	75,3



## 2.30. Виробництво зернових і зернобобових культур

	Усі категорії господарств						
	2000	2005	2006	2007	2008	2009	2010
<b>Валовий збір (у вазі після доробки; тонн)</b>							
Зернові і зернобобові культури - всього	481437	626805	587384	611504	837212	822515	622647
у тому числі							
пшениця	298593	388281	362870	365716	461125	486944	354418
з неї							
озима	256695	322967	300226	301106	389475	426465	308778
яра	41898	65314	62644	64610	71650	60479	45640
жито	37519	37881	26412	22067	25487	26711	16047
з нього							
озиме	37173	37727	26241	21929	25170	26371	15722
яре	346	154	171	138	317	340	325
ячмінь	70433	71200	80561	84016	101409	112504	72391
з нього							
озимий	7694	7932	7251	6108	8610	17078	17173
ярий	62739	63268	73310	77908	92799	95426	55218
овес	33352	44965	37884	38476	48065	50311	34640
просо	621	20	583	53	117	319	28
гречка	7940	3941	3470	3889	4149	5474	3351
кукурудза (на зерно)	24644	73718	70086	92441	192507	133510	139150
зернобобові	8201	6799	5518	4839	4352	6725	2621
з них							
горох	620	1135	1094	968	1163	1373	524
квасоля	1817	1229	1142	1389	1134	1199	949
<b>Урожайність з 1 га зібраної площі, центнерів</b>							
Зернові і зернобобові культури - всього	20,1	23,4	23,5	25,5	32,1	30,5	25,8
у тому числі							
пшениця	21,9	24,5	24,9	25,9	31,4	31,3	25,3
з неї							
озима	22,7	23,3	25,4	27,1	32,8	32,0	26,1
яра	17,9	23,7	22,5	21,5	25,5	26,8	21,0
жито	15,9	16,0	15,6	17,0	21,0	20,2	16,6
з нього							
озиме	16,0	24,6	15,6	17,0	21,0	20,2	16,5
яре	11,5	17,2	25,3	19,2	21,3	23,0	20,7
ячмінь	19,1	23,0	22,2	23,7	28,0	28,0	20,0
з нього							
озимий	22,9	16,0	26,3	22,7	31,4	36,6	24,7
ярий	18,7	22,7	21,9	23,8	27,7	26,9	18,8
овес	16,1	16,8	15,8	16,9	19,0	19,8	16,8
просо	8,7	5,6	14,0	12,0	7,0	22,2	12,0
гречка	8,0	5,5	5,1	7,4	7,4	8,8	5,8
кукурудза (на зерно)	44,8	46,0	45,0	50,8	61,7	53,8	52,1
зернобобові	14,2	16,1	12,4	13,3	14,0	17,6	11,7
з них							
горох	14,0	20,8	12,2	12,1	13,1	13,1	12,9
квасоля	21,3	14,0	11,7	13,8	11,6	11,1	10,7

	Усі категорії господарств						
	2000	2005	2006	2007	2008	2009	2010
<b>Зібрана площа, гектарів</b>							
<b>Зернові і зернобобові</b>							
культури - всього	239935	267686	250126	239555	260734	269657	241422
у тому числі							
пшениця	136678	158810	145875	141279	147005	155809	140223
з неї							
озима	113250	131254	118080	111208	118852	133222	118492
яра	23428	27556	27795	30071	28153	22587	21731
жито	23563	23670	16885	12993	12127	13209	9666
з нього							
озиме	23262	23580	16818	12921	11978	13061	9509
яре	301	90	67	72	149	148	157
ячмінь	36961	30977	36217	35377	36275	40193	36270
з нього							
озимий	3360	3123	2756	2685	2746	4663	6939
ярий	33601	27854	33461	32692	33529	35530	29330
овес	20685	26813	23973	22752	25253	25449	20602
просо	717	36	418	45	167	144	24
гречка	9988	7135	6752	5280	5603	6213	5747
кукурудза (на зерно)	5503	16018	15569	18181	31200	24809	26683
зернобобові	5761	4227	4437	3634	3103	3815	2204
з них							
горох	444	546	897	800	888	1045	405
квасоля	855	876	978	1006	980	1078	853

## 2.31. Виробництво технічних культур

	Усі категорії господарств						
	2000	2005	2006	2007	2008	2009	2010
<b>Валовий збір, тонн</b>							
Цукрові буряки (фабричні)	400560	437331	602595	498622	584032	316240	529507
Олійні культури - всього	14217	12226	22851	24594	58044	93496	102671
у тому числі							
соя	–	371	582	1863	1931	818	4393
ріпак	14211	11410	21248	22623	55507	91376	97216
з нього							
озимий	14093	8917	19603	21054	53970	90015	93936
ярий (кольза)	118	2493	1645	1569	1538	1361	3280
Льон-довгунець							
волокно	1064	769	215	100	76	66	13
насіння	631	311	117	94	80	68	15
<b>Урожайність з 1 га зібраної площі, центнерів</b>							
Цукрові буряки (фабричні)	176	197	236	308	366	357	380
Олійні культури - всього	10,2	13,0	17,3	15,7	22,1	25,6	21,7
у тому числі							
соя	–	10,2	9,4	10,7	9,0	9,5	14,2
ріпак	10,2	13,2	18,2	16,6	23,8	27,0	23,0
з нього							
озимий	10,5	15,3	20,6	18,7	24,9	27,3	23,6
ярий (кольза)	2,6	8,8	7,8	6,6	9,6	15,4	13,0
Льон-довгунець							
волокно	4,1	4,9	2,3	2,1	3,0	2,9	1,4
насіння	2,4	2,0	1,3	1,8	1,9	2,0	0,9
<b>Зібрана площа, гектарів</b>							
Цукрові буряки (фабричні)	22756	22203	25548	16179	15942	8870	13946
Олійні культури - всього	13962	9410	13194	15629	26276	36473	47402
у тому числі							
соя	–	363	616	1738	2150	865	3093
ріпак	13869	8648	11657	13658	23300	33827	42250
з нього							
озимий	13421	5818	9537	11270	21697	32943	39724
ярий (кольза)	448	2830	2120	2388	1603	884	2526
Льон-довгунець							
волокно	2622	1573	934	467	254	230	96
насіння	2628	1546	935	530	422	336	167

## 2.32. Виробництво овочів та баштанних культур

	Усі категорії господарств						
	2000	2005	2006	2007	2008	2009	2010
<b>Валовий збір, тонн</b>							
Овочі - всього	268604	379567	402563	432408	422330	412024	411887
у тому числі							
овочі відкритого							
грунту	262112	372242	394735	424694	414738	402575	402488
з них							
капуста всяка	123500	188934	195940	233620	211726	192719	188819
огірки	12306	22209	26526	26339	26114	27847	27861
помідори	2899	4330	5812	5288	5113	5880	6599
буряки столові	41800	48650	53194	50599	49691	50932	49480
морква столова	25903	36305	39319	39242	37685	38982	40476
цибуля на ріпку	15330	24625	28337	24650	28469	26104	25538
часник	4706	6110	6447	5526	5765	6493	6661
гарбузи столові	8561	14068	13670	13700	17349	18656	19354
кабачки	19291	19196	18188	18496	24907	25656	28441
перець солодкий і							
гіркий	432	542	548	598	1015	1286	1149
овочі закритого							
грунту	6492	7325	7828	7714	7592	9449	9399
з них							
огірки	4284	4253	4566	4327	4783	5064	4892
помідори	2088	2968	3163	3283	2702	4289	4403
<b>Урожайність з 1 га зібраної площі, центнерів</b>							
Овочі - всього	138	184	194	209	193	183	181
у тому числі							
овочі відкритого							
грунту	136	181	191	207	190	180	177
з них							
капуста всяка	172	237	249	293	256	221	216
огірки	79	133	162	162	155	153	150
помідори	55	100	133	125	117	124	138
буряки столові	144	175	185	182	174	167	162
морква столова	124	160	168	171	156	154	156
цибуля на ріпку	92	125	148	127	116	140	134
часник	52	68	73	62	63	66	67
гарбузи столові	230	262	253	256	315	306	313
кабачки	212	239	229	231	305	293	326
перець солодкий і							
гіркий	35	53	54	58	94	109	109
овочі закритого							
грунту	559	721	772	770	722	908	1014
з них							
огірки	622	689	741	731	749	810	932
помідори	483	811	864	873	727	1118	1193

	Усі категорії господарств						
	2000	2005	2006	2007	2008	2009	2010
<b>Зібрана площа, гектарів</b>							
Овочі - всього	19418	20663	20746	20646	21902	22533	22769
у тому числі							
овочі відкритого ґрунту	19302	20562	20645	20546	21797	22429	22676
з них							
капуста всяка	7186	7971	7858	7981	8278	8724	8735
огірки	1566	1671	1643	1631	1690	1818	1855
помідори	523	434	436	425	437	473	478
буряки столові	2911	2774	2869	2774	2858	3053	3050
морква столова	2094	2267	2335	2297	2409	2528	2590
цибуля на ріпку	1666	1965	1917	1942	2453	1871	1910
часник	908	905	886	889	913	982	998
гарбузи столові	373	537	540	536	551	610	619
кабачки	910	802	794	802	816	876	872
перець солодкий і гіркий	124	103	101	104	108	118	106
овочі закритого ґрунту	116,2	101,5	101,4	100,2	105,2	104,0	92,7
з них							
огірки	68,9	61,7	61,7	59,2	63,9	62,5	52,5
помідори	43,2	36,6	36,6	37,6	37,2	38,4	36,9

### 2.33. Виробництво кормових культур

	Усі категорії господарств						
	2000	2005	2006	2007	2008	2009	2010
<b>Валовий збір, тис.тонн</b>							
Кормові коренеплоди	583,6	563,0	533,5	485,5	533,9	514,2	445,8
Цукрові буряки на годівлю худоби	1,4	102,8	30,2	84,5	0,0	–	0,0
Кормові баштанні	0,3	–	0,1	5,1	3,7	3,3	19,0
Кукурудза на силос, сінаж, зелений корм	366,5	154,5	119,2	103,1	86,3	85,3	69,9
Силосні культури (без кукурудзи)	18,0	5,7	2,2	2,0	2,1	4,2	4,5
Однорічні трави							
на сіно	30,0	42,4	41,6	36,6	31,1	28,0	39,0
на зелений корм	187,8	75,5	52,7	43,7	30,5	39,1	30,8
Багаторічні трави							
на сіно	228,9	263,8	227,3	223,9	223,5	206,9	216,4
на зелений корм	220,8	61,4	56,8	49,7	63,2	66,5	43,8
Сіножаті							
на сіно	177,0	199,3	204,3	180,2	196,1	180,6	209,0
на силос, сінаж, зелений корм	15,8	10,5	12,1	9,6	10,2	3,5	1,8
Культурні пасовища							
на сіно	1,2	0,2	0,9	0,1	0,2	0,2	0,3
на силос, сінаж, зелений корм	16,0	6,8	3,9	2,2	3,2	2,5	4,0
<b>Урожайність з 1 га зібраної площі, центнерів</b>							
Кормові коренеплоди	258	327	326	314	352	348	314
Цукрові буряки на годівлю худоби	114	188	171	169	267	–	20
Кормові баштанні	255	–	173	312	270	272	363
Кукурудза на силос, сінаж, зелений корм	179	216	219	228	195	219	208
Силосні культури (без кукурудзи)	75	89	102	64	98	147	108
Однорічні трави							
на сіно	23,8	34,8	36,9	32,7	28,2	24,9	28,9
на зелений корм	60	92	104	103	103	108	98
Багаторічні трави							
на сіно	23,8	32,8	31,5	32,4	33,9	32,2	34,5
на зелений корм	71	113	131	154	125	137	173

Продовження табл. 2.33

	Усі категорії господарств						
	2000	2005	2006	2007	2008	2009	2010
Сіножаті							
на сіно	16,9	17,8	18,6	16,8	18,2	17,0	19,6
на силос, сінаж, зелений корм	38	45	46	49	74	70	49
Культурні пасовища							
на сіно	19,2	15,9	48,3	36,1	12,1	13,3	23,0
на силос, сінаж, зелений корм	47	63	111	6	42	30	50
<b>Зібрана площа, гектарів</b>							
Кормові коренеплоди	22591	17196	16354	15484	15172	14780	14181
Цукрові буряки на годівлю худоби	123	5483	1770	5003	–	–	2
Кормові баштанні	13	–	3	163	137	121	525
Кукурудза на силос, сінаж, зелений корм	20488	7154	5441	4521	4418	3894	3355
Силосні культури (без кукурудзи)	2402	641	213	318	219	283	417
Однорічні трави							
на сіно	12606	12164	11262	11175	11037	11244	13493
на зелений корм	31421	8247	5085	4258	2961	3622	3142
Багаторічні трави							
на сіно	96366	80376	72189	69156	66001	64176	62678
на зелений корм	31214	5440	4333	3229	5068	4849	2527
Сіножаті							
на сіно	104833	112122	110094	107488	107784	106311	106466
на силос, сінаж, зелений корм	4176	2343	2638	1988	1385	495	375
Культурні пасовища							
на сіно	636	153	196	26	204	168	114
на силос, сінаж, зелений корм	3438	1078	350	367	779	813	789

## 2.34. Виробництво плодоягідних культур та винограду

	Усі категорії господарств						
	2000	2005	2006	2007	2008	2009	2010
<b>Валовий збір, тонн</b>							
Плоди і ягоди - всього	90532	73825	90423	91509	88255	90678	90106
у тому числі							
зерняткові	63448	52486	65740	67913	66683	67474	67981
з них							
яблуня	55431	38903	53126	55284	53990	54524	55192
груша	8006	13574	12605	12620	12685	12941	12780
айва	11	9	9	9	8	8	9
кісточкові	15907	16172	18409	16761	15383	16609	15897
з них							
слива	7472	10380	10408	9075	9081	9526	9317
вишня	5622	3066	4431	4430	3689	4008	3663
черешня	1193	961	1070	1056	915	935	912
абрикос	135	112	106	105	111	104	101
горіхоплідні	4644	1571	1572	1947	1765	2262	1990
з них							
грецький горіх	4644	1571	1572	1947	1765	2262	1990
ягоди	6533	3596	4702	4888	4424	43334	4238
з них							
суниці та полуниці	1539	1028	1082	1313	1503	1377	1302
малина	868	801	900	904	878	916	907
смородина	2721	1227	1990	1937	1492	1545	1531
агрус	1205	436	709	664	480	441	443
Виноград	1415	1239	1234	1239	1216	1216	1223
Хміль	15	66	83	92	137	186	86
<b>Урожайність з 1 га площі насаджень у плодоносному віці, центнерів</b>							
Плоди і ягоди - всього	68,4	57,1	70,5	70,9	68,5	70,0	69,6
у тому числі							
зерняткові	82,7	71,8	90,9	93,7	92,5	93,2	94,0
з них							
яблуня	84,0	62,6	86,0	89,3	87,8	88,2	89,3
груша	74,9	128,1	119,6	119,7	120,2	122,7	121,1
айва	55,5	39,1	41,4	37,7	37,3	36,4	39,5
кісточкові	44,6	45,3	51,8	47,1	43,2	46,6	44,6
з них							
слива	52,8	73,4	74,4	65,0	65,1	68,2	66,7
вишня	38,9	21,0	30,4	30,4	25,3	27,5	25,1
черешня	35,1	28,5	31,8	31,2	27,1	27,6	26,9
абрикос	29,4	24,2	22,9	21,5	22,7	20,2	19,7
горіхоплідні	45,4	15,4	15,4	19,1	17,3	22,1	19,5
з них							
грецький горіх	45,5	15,4	15,4	19,1	17,3	22,1	19,5



	Усі категорії господарств						
	2000	2005	2006	2007	2008	2009	2010
ягоди	66,7	34,8	46,4	45,4	40,6	38,4	37,9
з них							
суниці та полуниці	40,0	26,6	27,4	31,8	36,7	31,2	30,4
малина	63,4	58,6	61,3	64,0	61,2	63,9	61,8
смородина	83,5	31,8	57,1	48,6	36,0	36,7	36,3
агрус	121,7	44,3	72,0	67,4	48,8	44,8	45,0
Виноград	159,0	136,1	135,6	136,1	133,6	133,6	134,4
Хміль	0,7	6,6	8,0	8,0	10,8	13,6	7,4
<b>Площа насаджень у плодоносному віці, гектарів</b>							
Плоди і ягоди - всього	13242	12938	12823	12906	12876	12957	12943
у тому числі							
зерняткові	7669	7312	7232	7250	7207	7238	7235
з них							
яблуня	6598	6211	6176	6194	6149	6181	6178
груша	1069	1059	1054	1054	1055	1055	1055
айва	2	2	2	2	2	2	2
кісточкові	3570	3572	3556	3558	3558	3568	3567
з них							
слива	1414	1413	1399	1396	1395	1396	1396
вишня	1447	1458	1458	1458	1458	1458	1458
черешня	340	337	337	338	338	338	338
абрикос	46	46	46	49	49	51	51
горіхоплідні	1023	1022	1022	1022	1022	1022	1022
з них							
грецький горіх	1020	1022	1022	1022	1022	1022	1022
ягоди	980	1032	1013	1076	1089	1129	1119
з них							
суниці та полуниці	385	387	395	413	409	442	428
малина	137	137	147	141	143	143	147
смородина	326	385	348	398	414	421	422
агрус	99	98	98	99	99	99	99
Виноград	89	91	91	91	91	91	91
Хміль	206	82	104	97	100	128	113

### 2.35. Виробництво основних видів продукції рослинництва на одну особу

	(кг)							
	2000	2004	2005	2006	2007	2008	2009	2010
Зерно	181	261	243	228	238	327	322	244
Картопля	567	567	502	572	594	536	590	494
Овочі	101	127	147	156	169	165	161	162
Плоди і ягоди	34	35	29	35	36	35	36	35
Цукор	19	22	20	26	22	28	24	31

### 2.36. Внесення в ґрунт мінеральних та органічних добрив у сільськогосподарських підприємствах

	(на 1 га посівної площі)							
	2000	2004	2005	2006	2007	2008	2009	2010
Мінеральні добрива, кг	23	57	65	78	104	122	104	121
у тому числі								
азотні	16	36	41	46	52	71	64	74
калійні	3	12	14	16	22	30	23	21
фосфорні	4	9	10	16	30	21	17	26
Органічні добрива, т	2,3	1,1	1,0	0,9	0,9	0,5	0,7	0,8

### 2.37. Питома вага удобрених площ під урожай сільськогосподарських культур, (відсотків)

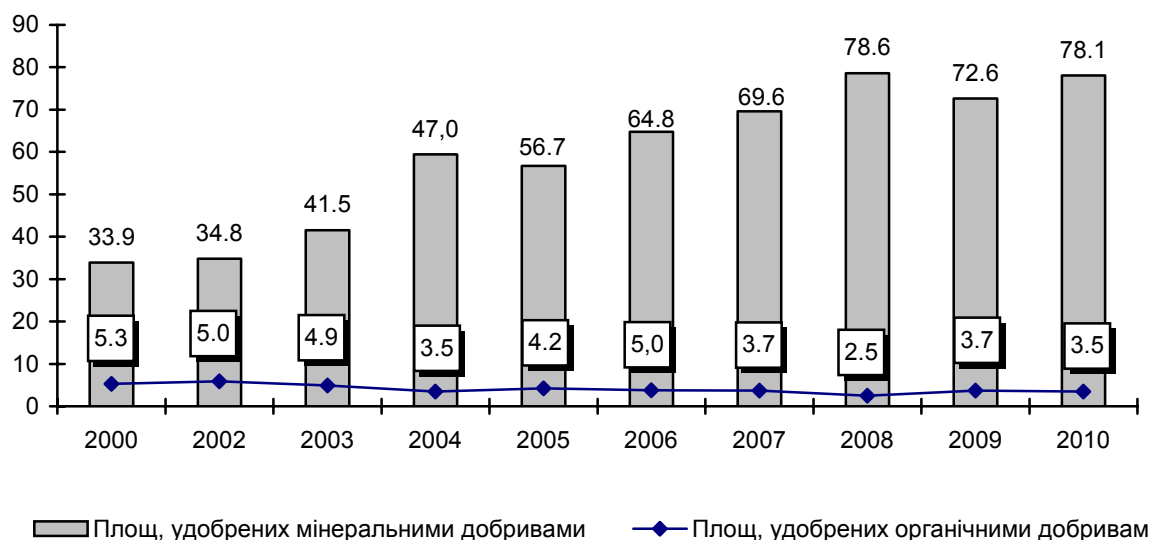

## 2.38. Виробництво основних видів продукції тваринництва

(*тис.т*)

	2000	2004	2005	2006	2007	2008	2009	2010
<b>Усі категорії господарств</b>								
Вироблено (вирощено)								
худоби і птиці	104,5	111,5	125,4	133,5	141,6	148,9	147,8	150,5
Вироблено м'яса (реалізовано худоби та птиці на забій) у живій вазі	105,3	127,3	124,0	135,0	146,0	154,3	155,9	165,1
у тому числі								
яловичина	58,5	74,2	68,5	68,5	68,3	63,9	60,2	54,9
свинина	32,6	31,6	28,7	29,4	30,4	29,9	33,9	43,2
баранина	0,3	0,5	0,5	0,5	0,5	0,4	0,4	0,4
птиця	11,5	15,9	21,6	32,0	42,1	55,8	57,0	62,0
кролятина	1,4	1,6	1,5	1,5	1,6	1,4	1,5	1,5
конина	1,0	3,5	3,2	3,1	3,1	2,9	2,9	3,1
Вироблено м'яса у забійній вазі, всього	68,4	83,2	81,8	90,2	98,6	105,8	107,5	115,1
Молоко	1032,0	958,9	930,4	892,3	813,4	731,3	682,5	656,2
Яйця, млн.штук	465,9	516,6	548,2	563,3	542,2	548,2	571,5	576,8
Вовна, т	21	15	14	13	12	12	12	12
<b>Сільськогосподарські підприємства</b>								
Вироблено (вирощено)								
худоби і птиці	8,6	10,5	16,3	28,4	40,3	55,3	63,0	70,6
Вироблено м'яса (реалізовано худоби та птиці на забій) у живій вазі	11,0	9,9	14,1	25,9	39,4	52,6	58,8	69,2
у тому числі								
яловичина	9,7	4,3	3,8	3,5	4,8	3,5	3,7	3,9
свинина	0,7	1,9	2,0	2,9	4,4	5,1	9,1	14,7
баранина	0,0	0,0	0,0	0,0	0,0	0,0	0,0	0,0
птиця	0,5	3,7	8,2	19,5	30,1	44,0	46,0	50,6
кролятина	0,0	0,0	0,0	0,0	0,0	0,0	0,0	0,0
конина	0,1	0,0	0,1	0,0	0,1	0,0	0,0	0,0
Вироблено м'яса у забійній вазі, всього	6,7	6,8	10,1	19,2	29,3	39,6	44,1	51,9
Молоко	66,0	31,8	31,2	28,8	24,3	23,7	24,7	22,9
Яйця, млн.штук	55,3	97,3	128,3	143,3	126,2	129,1	136,5	136,0
Вовна, т	0	0	1	1	1	2	2	2

	2000	2004	2005	2006	2007	2008	2009	2010
<b>Господарства населення</b>								
Вироблено (вирощено) худоби і птиці	95,9	101,0	109,1	105,1	101,3	93,6	84,8	79,9
Вироблено м'яса (реалізовано худоби та птиці на забій) у живій вазі	94,3	117,4	109,9	109,1	106,6	101,7	97,1	95,9
у тому числі								
яловичина	48,8	69,9	64,7	65,0	63,5	60,4	56,5	51,0
свинина	31,9	29,7	26,7	26,5	26,0	24,8	24,8	28,5
баранина	0,3	0,5	0,5	0,5	0,5	0,4	0,4	0,4
птиця	11,0	12,2	13,4	12,5	12,0	11,8	11,0	11,4
кролятина	1,4	1,6	1,5	1,5	1,6	1,4	1,5	1,5
конина	0,9	3,5	3,1	3,1	3,0	2,9	2,9	3,1
Вироблено м'яса у забійній вазі, всього	61,7	76,4	71,7	71,0	69,3	66,2	63,4	63,2
Молоко	966,0	927,1	899,2	863,5	789,1	707,6	657,8	633,3
Яйця, млн.штук	410,6	419,3	419,9	420,0	416,0	419,1	435,0	440,8
Вовна, т	21	15	13	12	11	10	10	10

**2.39. Структура виробництва м'яса в усіх категоріях господарств,**  
(до загального обсягу; відсотків)

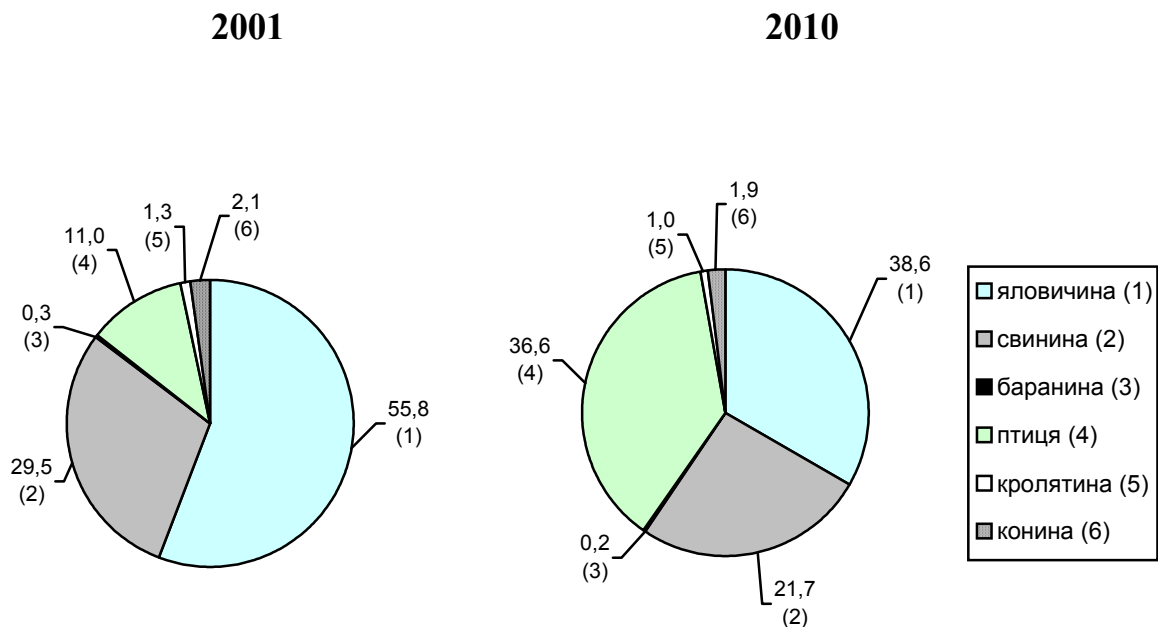

## 2.40. Структура виробництва продукції тваринництва за категоріями господарств

(до продукції у всіх категоріях господарств; відсотків)

	Сільськогосподарські підприємства					Господарства населення				
	2000	2007	2008	2009	2010	2000	2007	2008	2009	2010
Вироблено (вирощено)										
худоби і птиці	8,2	28,5	37,2	42,6	46,9	91,8	71,5	62,8	57,4	53,1
Вироблено м'яса (реалізовано худоби і птиці на забій в живій вазі)	10,4	27,0	34,1	37,7	41,9	89,6	73,0	65,9	62,3	58,1
у тому числі										
яловичина	16,6	7,0	5,4	6,1	7,1	83,4	93,0	94,6	93,9	92,9
свинина	2,1	14,5	17,0	26,8	34,0	97,9	85,5	83,0	73,2	66,0
баранина і козлятина	–	0,6	0,9	2,0	–	100,0	99,4	99,1	98,0	100,0
птиця	4,3	71,5	78,8	80,7	81,6	95,7	28,5	21,2	19,3	18,4
кролятина	–	0,4	1,3	0,9	–	100,0	99,6	98,7	99,1	100,0
конина	10,0	3,2	1,7	0,7	–	90,0	96,8	98,3	99,3	100,0
Молоко	6,4	3,0	3,2	3,6	3,5	93,6	97,0	96,8	96,4	96,5
Яйця	11,9	23,3	23,5	23,9	23,6	88,1	76,7	76,5	76,1	76,4
Вовна	–	8,3	15,1	19,7	16,7	100,0	91,7	84,9	80,3	83,3

## 2.41. Виробництво основних видів продукції тваринництва на одну особу

(кг)

	2000	2004	2005	2006	2007	2008	2009	2010
М'ясо (у забійній вазі)	25,7	32,1	31,7	35,1	38,5	41,4	42,1	45,1
Молоко	387,3	369,8	360,3	346,8	317,2	286,1	267,5	257,6
Яйця, штук	175	199	212	219	212	214	224	226

## 2.42. Продуктивність худоби та птиці

	2000	2004	2005	2006	2007	2008	2009	2010
<b>Середньорічний надій молока від корови, кг</b>								
Усі категорії господарств	3132	3345	3590	3821	3816	3837	3873	3861
сільськогосподарські підприємства	1913	2467	2753	2605	2297	2655	3111	2930
господарства населення	3273	3386	3628	3882	3895	3895	3909	3906
<b>Середньорічний настриг вовни з однієї вівці, кг</b>								
Усі категорії господарств	2,4	2,5	2,6	2,5	2,4	2,4	2,4	2,1
сільськогосподарські підприємства	0,8	1,0	1,3	1,3	1,3	1,8	1,8	1,1
господарства населення	2,7	2,8	2,8	2,7	2,6	2,6	2,7	2,5
<b>Середньорічна несучість курей-несучок, шт.</b>								
Сільськогосподарські підприємства	148	233	246	238	229	239	242	232
<b>Одержано приплоду у розрахунку на 100 маток, голів</b>								
У сільськогосподарських підприємствах								
Телят від корів	68	69	76	77	66	69	70	66
Поросят на 100 основних свиноматок	645	986	1038	1302	901	1329	2057	1873
Ягнят	48	73	61	100	92	64	42	43

**2.43. Виробництво продуктів тваринництва у розрахунку на 100 гектарів сільськогосподарських угідь**

(ц)

	2005	2006	2007	2008	2009	2010
<b>Усі категорії господарств</b>						
М'ясо						
у живій вазі	114,5	125,3	135,8	143,9	146,1	156,2
у забійній вазі	75,5	83,8	91,7	98,7	100,8	108,8
Свинина (на 100 гектарів ріллі)						
у живій вазі	38,7	21,3	41,2	40,6	46,2	59,0
у забійній вазі	28,3	29,1	30,1	29,6	33,8	43,0
Молоко	858,9	828,5	756,8	682,2	639,7	620,6
Яйця, тис, штук (на 100 гектарів зібраної площі зернових)	213,3	210,4	216,8	228,8	219,2	213,8
Вовна, кг	1,3	1,2	1,1	1,1	1,1	1,1
<b>Сільськогосподарські підприємства</b>						
М'ясо						
у живій вазі	43,0	92,7	151,7	201,0	219,5	257,1
у забійній вазі	30,8	68,7	112,8	151,3	164,6	192,8
Свинина (на 100 гектарів ріллі)						
у живій вазі	55,9	23,7	21,4	24,4	42,5	68,3
у забійній вазі	40,0	9,6	15,6	17,7	30,8	49,7
Молоко	95,1	103,1	93,6	90,6	92,2	85,1
Яйця, тис, штук (на 100 гектарів зібраної площі зернових)	95,6	99,3	97,9	108,9	95,7	88,5
Вовна, кг	0,3	0,4	0,4	0,8	0,7	0,7

## 2.44. Поголів'я худоби і птиці

(на кінець року; тис. голів)

	2000	2004	2005	2006	2007	2008	2009	2010
<b>Усі категорії господарств</b>								
Велика рогата худоба	565,7	395,0	362,7	353,3	317,5	299,8	283,7	251,9
у т.ч. корови	336,9	261,0	235,4	215,1	192,1	177,7	171,7	161,7
Свині	260,8	234,0	230,2	254,7	253,4	258,7	305,8	296,3
Вівці і кози	33,5	26,7	23,5	21,7	21,0	21,0	22,5	22,6
у т.ч. вівці	8,2	5,4	5,2	5,0	5,0	5,1	5,7	5,4
Птиця	6266,8	6617,5	7186,9	7185,9	7265,2	7987,1	8148,0	7961,5
Коні	66,5	64,4	61,3	59,6	56,6	54,3	53,0	50,1
Кролі	221,0	239,2	227,0	220,2	237,3	249,7	261,3	246,3
Бджолосім'ї, тис.штук	34,7	66,0	76,1	75,9	76,4	72,7	73,7	65,1
<b>Сільськогосподарські підприємства</b>								
Велика рогата худоба	103,5	43,2	40,6	39,4	31,9	28,6	27,2	24,2
у т.ч. корови	36,1	14,8	14,3	13,7	11,6	10,7	10,8	9,8
Свині	19,8	27,2	33,6	44,0	51,1	70,0	104,1	109,5
Вівці і кози	0,7	1,0	1,0	0,9	1,3	1,5	2,1	2,0
у т.ч. вівці	0,6	0,8	0,8	0,8	1,1	1,4	1,7	1,5
Птиця	425,2	942,8	1739,2	2076,0	2369,9	3160,3	3161,9	3159,9
Коні	12,4	4,7	3,8	3,2	2,2	1,5	1,3	1,0
Кролі	0,2	0,1	0,1	0,1	4,0	5,4	5,5	5,1
Бджолосім'ї, тис.штук	8,2	4,5	4,4	3,8	3,5	2,8	2,3	2,0
<b>Господарства населення</b>								
Велика рогата худоба	462,2	351,8	322,1	313,9	285,6	271,2	256,5	227,7
у т.ч. корови	300,8	246,2	221,1	201,4	180,5	167,0	160,9	151,9
Свині	241,0	206,8	196,6	210,7	202,3	188,7	201,7	186,8
Вівці і кози	32,8	25,7	22,5	20,8	19,7	19,5	20,4	20,6
у т.ч. вівці	7,6	4,6	4,4	4,2	3,9	3,7	4,0	3,9
Птиця	5841,6	5674,7	5447,7	5109,9	4895,3	4826,8	4986,1	4801,6
Коні	54,1	59,7	57,5	56,4	54,4	52,8	51,7	49,1
Кролі	220,8	239,1	226,9	220,1	233,3	244,3	255,8	241,2
Бджолосім'ї, тис.штук	26,5	61,5	71,7	72,1	72,9	69,9	71,4	63,1

## 2.45. Темпи зміни поголів'я худоби в усіх категоріях господарств на кінець року, (до 2000 року; відсотків)

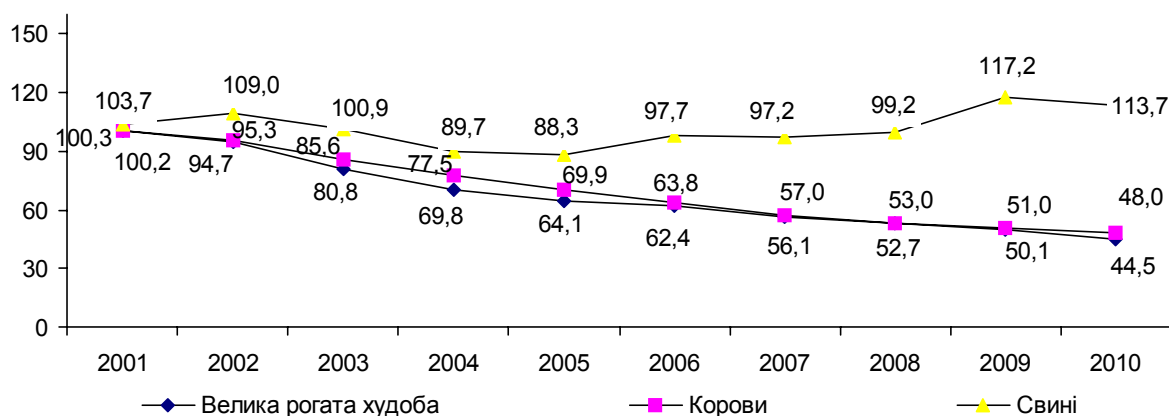



## 2.46. Питома вага поголів'я худоби та птиці за категоріями господарств

(на кінець року; відсотків до загальної чисельності)

	2000	2004	2005	2006	2007	2008	2009	2010
<b>Сільськогосподарські підприємства</b>								
Велика рогата худоба	18,3	10,9	11,2	11,2	10,0	9,5	9,6	9,6
у т.ч. корови	10,7	5,7	6,1	6,4	6,0	6,0	6,3	6,1
Свині	7,6	11,6	14,6	17,3	20,2	27,1	34,0	36,9
Вівці і кози	2,1	3,7	4,3	4,4	6,2	7,1	9,3	8,8
у т.ч. вівці	7,3	14,9	15,4	16,3	22,5	26,9	29,8	27,8
Птиця	6,8	14,2	24,2	28,9	32,6	39,6	38,8	39,7
Коні	18,6	7,3	6,2	5,4	3,9	2,8	2,5	2,0
Кролі	0,1	0,0	0,0	0,0	1,7	2,2	2,1	2,1
Бджолосім'ї	23,6	6,9	5,8	5,0	4,6	3,9	3,1	3,1
<b>у тому числі фермерські господарства</b>								
Велика рогата худоба	1,0	1,4	1,7	1,9	2,2	2,4	2,4	2,7
у т.ч. корови	0,7	0,7	0,9	1,0	1,3	1,4	1,7	1,7
Свині	0,7	1,9	3,8	5,7	7,9	7,7	7,8	7,7
Вівці і кози	0,3	0,7	0,6	0,7	1,9	2,4	3,7	4,0
у т.ч. вівці	1,2	2,3	2,0	2,2	4,0	7,8	8,1	9,3
Птиця	0,1	1,5	8,3	9,2	14,3	20,6	19,1	23,0
Коні	0,9	0,6	0,6	0,5	0,5	0,4	0,3	0,4
Кролі	–	–	–	–	–	–	–	–
Бджолосім'ї	1,2	0,6	0,3	0,3	0,7	0,6	0,5	0,6
<b>Господарства населення</b>								
Велика рогата худоба	81,7	89,1	88,8	88,8	90,0	90,5	90,4	90,4
у т.ч. корови	89,3	94,3	93,9	93,6	94,0	94,0	93,7	93,9
Свині	92,4	88,4	85,4	82,7	79,8	72,9	66,0	63,1
Вівці і кози	97,9	96,3	95,7	95,6	93,8	92,9	90,7	91,2
у т.ч. вівці	92,7	85,1	84,6	83,7	77,5	73,1	70,2	72,2
Птиця	93,2	85,8	75,8	71,1	67,4	60,4	61,2	60,3
Коні	81,4	92,7	93,8	94,6	96,1	97,2	97,5	98,0
Кролі	99,9	100,0	100,0	100,0	98,3	97,8	97,9	97,9
Бджолосім'ї	76,4	93,1	94,2	95,0	95,4	96,1	96,9	96,9

## 2.47. Фінансовий результат від звичайної діяльності до оподаткування за видами діяльності

(млн.грн.)

	2000	2004	2005	2006	2007	2008	2009	2010 <sup>1</sup>
<b>Всього</b>	<b>158,2</b>	<b>302,5</b>	<b>990,7</b>	<b>1096,3</b>	<b>1382,9</b>	<b>-2367,0</b>	<b>-1509,3</b>	<b>303,6</b>
Сільське господарство, мисливство, лісове господарство	48,3	63,2	70,9	166,3	231,9	77,7	17,9	399,4
Рибальство, рибництво	0,2	0,5	1,8	2,9	-0,4	1,0	-0,8	0,5
Промисловість	-116,0	22,2	164,8	235,2	449,9	-670,6	-582,2	-151,9
добувна промисловість	-90,1	-34,3	-62,6	-47,0	-71,6	-98,3	-161,0	-164,2
обробна промисловість	38,8	69,1	253,3	281,5	476,6	-575,0	-42,9	156,0
виробництво та розподілення електроенергії, газу та води	-64,7	-12,6	-25,9	0,7	44,9	2,7	-378,3	-143,7
Будівництво	10,5	63,0	33,6	97,4	160,4	-46,2	-167,2	-156,3
Торгівля; ремонт автомобілів, побутових виробів та предметів особистого вжитку	58,3	69,4	234,1	114,2	112,8	-1225,3	-183,5	286,3
Діяльність готелів та ресторанів	2,1	-0,6	0,3	-34,8	-28,1	-101,9	-83,1	-65,5
Діяльність транспорту та зв'язку	135,9	17,0	400,5	306,1	266,2	-30,1	297,2	366,2
залізничний транспорт	-0,8	-0,2	-0,3	-4,1	-3,7	-3,6	-6,9	-5,0
пасажирські перевезення	-5,4	-50,0	-2,6	-2,9	-10,2	-21,7	-3,1	-6,1
вантажні автомобільні перевезення	2,9	-1,6	-6,4	-2,9	15,6	-73,8	-75,8	5,4
функціонування наземної інфраструктури	-124,8	65,3	401,6	304,2	86,6	149,5	384,4	432,1
Фінансова діяльність (без банківських установ)	10,2	13,4	23,8	39,5	78,5	48,7	-31,8	22,3
грошове та фінансове посередництво	2,1	4,5	3,1	25,9	55,6	30,1	-5,8	12,7
страхування	6,8	8,2	19,6	16,8	19,7	8,7	-29,2	3,0
допоміжні послуги у сфері фінансів, посередництва та страхування	1,3	0,7	1,1	-3,2	3,2	10,0	3,2	6,7
Операції з нерухомим майном, оренда, інжиніринг та надання послуг підприємцям	5,8	20,4	25,9	88,9	32,7	-464,9	-759,1	-360,3
Державне управління	0,2	0,6	0,5	0,4	-	-	-	-
Освіта	1,9	0,7	1,6	2,4	2,9	3,8	1,7	2,3
Охорона здоров'я та надання соціальної допомоги	2,0	24,1	17,5	56,2	25,5	32,0	45,5	45,3
Надання комунальних та індивідуальних послуг; діяльність у сфері культури та спорту	-3,2	8,6	15,4	21,6	50,6	8,8	-63,9	-84,7
Діяльність екстериторіальних організацій	2,0	-	-	-	-	-	-	-

<sup>1</sup> Дані наведено без урахування зміни підприємствами основного виду діяльності

## 2.48. Економічні показники діяльності сільськогосподарських підприємств

	2000	2004	2005	2006	2007	2008	2009	2010
Кількість сільськогосподарських підприємств - всього, одиниць	624	410	365	322	193	225	231	197
у т.ч. збиткових, одиниць	200	115	165	102	115	122	123	94
у % до загальної кількості	32,4	28,0	45,2	31,7	59,6	54,2	53,2	47,7
Рівень рентабельності (збитковості) від реалізації продукції сільського господарства, %	-18,2	12,5	7,9	22,6	34,0	24,0	22,4	27,6
Рівень рентабельності (збитковості) рослинництва, %	16,1	42,1	17,2	56,6	67,7	40,2	37,1	39,6
Рівень рентабельності (збитковості) тваринництва, %	-43,0	-17,7	-3,6	-11,3	-14,1	-8,4	-7,6	0,7

## 2.49. Рівень рентабельності основних видів продукції сільського господарства у сільськогосподарських підприємствах

	<i>(відсотків)</i>							
	2000	2004	2005	2006	2007	2008	2009	2010
Зерно	73,2	34,1	2,4	-4,7	53,6	58,1	13,0	4,5
Цукрові буряки (фабричні)	-16,9	-24,4	-15,3	8,9	4,1	3,3	101,0	56,0
Овочі відкритого ґрунту	-1,6	26,0	39,9	32,5	34,9	102,7	45,9	95,9
Картопля	9,4	91,7	4,8	46,0	39,4	-41,1	-23,1	41,2
Плоди	-33,0	-68,8	-49,4	-52,6	-10,3	-79,4	-54,6	-60,5
Молоко і молочні продукти <sup>1</sup>	-12,7	-8,0	8,0	0,6	7,2	9,4	5,5	15,0
М'ясо великої рогатої худоби	-51,4	-43,6	-34,9	-46,1	-46,6	-24,4	-27,5	-36,4
М'ясо свиней	-56,9	-27,9	-21,5	-38,0	-18,0	22,8	4,1	10,8
М'ясо овець та кіз	-70,6	-66,6	-46,9	-38,6	-22,2	50,9	-9,0	-45,6
М'ясо птиці	-37,4	-21,5	13,1	4,6	-5,5	-0,9	-15,3	4,0
Яйця	0,3	8,8	18,7	-12,8	-5,5	-21,3	-7,2	-5,5
Вовна	-100,0	-28,6	0,0	-83,4	-75,3	-61,7	-	-

<sup>1</sup> З 2001р. – молоко незбиране

## 2.50. Прибутки та збитки сільгосппідприємств за організаційно-правовими формами господарювання

	Кількість прибуткових підприємств	Одержано прибутку	Сума прибутку в розрахунку на одне підприємство	Кількість збиткових підприємств	Одержано збитку	Сума збитку в розрахунку на одне підприємство
			тис.грн.			тис.грн.
<b>2009</b>						
Сільськогосподарські підприємства	101	357578,4	3540,4	123	106361,1	864,7
у тому числі						
недержавні підприємства	99	357569,2	3611,8	119	105379,3	885,5
з них						
господарські товариства	48	317737,3	6619,5	67	90741,3	1354,3
приватні підприємства (включаючи фермерські)	48	39647,7	826,0	49	13416,9	273,8
сільськогосподарські виробничі кооперативи	2	73,6	36,8	–	–	–
інші підприємства	1	110,6	110,6	3	1221,1	407,0
державні підприємства	2	9,2	4,6	4	981,8	245,5
<b>2010</b>						
Сільськогосподарські підприємства	95	401039,3	4221,5	94	61350,1	652,7
у тому числі						
недержавні підприємства	95	401039,3	4221,5	88	60028,6	682,1
з них						
господарські товариства	47	343943,2	7317,9	52	51148,9	983,6
приватні підприємства (включаючи фермерські)	46	55566,1	1208,0	36	8879,7	246,7
сільськогосподарські виробничі кооперативи	1	144,0	144,0	0	0,0	–
інші підприємства	1	1386,0	1386,0	0	0,0	–
державні підприємства	–	–	–	6	1321,5	220,3

## 2.51. Економічні показники діяльності сільгосп підприємств за організаційно-правовими формами господарювання у 2010 році

	Господарські товариства	Приватні підприємства (включаючи фермерські)	Виробничі кооперативи	Державні	Міжгосподарські та інші
Кількість сільськогосподарських підприємств, одиниць	103	86	1	6	1
у т.ч. збиткових	52	36	–	6	–
у відсотках до загальної кількості	50,5	41,9	–	100,0	–
Рівень рентабельності від реалізації продукції сільського господарства, %	31,0	17,7	2,3	-15,1	12,9
Рівень рентабельності рослинництва, %	43,0	27,7	12,9	-11,5	–
Рівень рентабельності тваринництва, %	2,0	-4,1	-1,5	-17,5	12,9
Рівень рентабельності основних видів продукції сільського господарства, %	28,3	17,7	2,4	-17,2	12,3
зерно	4,6	4,3	14,7	-9,9	–
цукрові буряки (фабричні)	39,4	107,5	-3,2	-3,6	–
картопля	36,5	101,2	–	–	–
овочі відкритого ґрунту	16,9	169,9	–	–	–
молоко і молочні продукти	5,5	6,1	54,7	0,0	34,5
м'ясо великої рогатої худоби	-35,7	-32,0	-53,3	-48,9	-49,8
м'ясо свиней	10,3	17,3	-40,6	-18,4	–
м'ясо овець та кіз	-34,6	-46,0	–	–	–
м'ясо птиці	2,3	7,3	–	–	–
яйця	-8,4	11,9	–	–	–
вовна	–	–	–	–	–

## 2.52. Структура витрат на виробництво сільськогосподарської продукції у сільськогосподарських підприємствах

(відсотків)

	2009			2010		
	всього	у тому числі		всього	у тому числі	
		рослин- ництво	тварин- ництво		рослин- ництво	тварин- ництво
Витрати на оплату праці	7,4	8,1	6,3	6,8	7,5	5,8
Відрахування на соціальні потреби	2,3	2,5	1,9	2,4	2,6	2,0
Матеріальні витрати, які увійшли у собівартість продукції	76,5	70,2	85,6	79,4	74,8	87,0
у тому числі						
насіння і посадковий матеріал	7,8	13,2	х	8,6	13,8	х
корми	28,9	х	70,6	27,2	х	72,0
інша продукція сільського господарства	0,8	0,3	1,5	0,8	0,8	0,8
міндобрива	13,1	22,1	х	14,1	22,6	х
нафтопродукти	6,4	9,4	2,2	6,5	9,4	2,0
електроенергія	2,2	1,7	2,8	2,2	1,5	3,3
паливо	2,3	2,5	2,0	2,0	2,1	1,8
запчастини, ремонтні і будівельні матеріали	2,8	3,7	1,5	3,6	5,0	1,2
оплата послуг і робіт, виконаних сторонніми організаціями	12,3	17,3	5,0	14,4	19,6	5,9
Амортизація основних засобів	7,9	10,6	4,1	5,1	5,6	4,1
Інші витрати	5,9	8,6	2,1	6,3	9,5	1,1
з них орендна плата						
за земельні частки (паї)	2,9	5,0	х	3,5	5,7	х
за майнові паї	0,0	0,1	0,0	0,0	0,0	0,0

## 2.53. Реалізація продукції рослинництва сільськогосподарськими підприємствами

(тис.т)

Роки	Реалізовано-всього	У тому числі				
		переробним підприємствам включаючи організації споживчої кооперації	на ринку	населенню через систему громадського харчування та в рахунок оплати праці	в рахунок земельних і майнових паїв	за іншими каналами

### Зернові культури

2000	123,0	8,0	42,1	41,3	13,8	17,8
2002	126,1	2,6	19,2	35,3	15,2	53,8
2003	116,1	12,0	17,8	26,7	11,0	48,6
2004	133,8	14,4	14,7	23,5	16,6	64,6
2005	175,5	10,7	19,2	21,5	17,5	106,6
2006	153,8	7,8	19,5	15,7	14,8	94,4
2007	172,1	6,8	18,1	7,0	13,3	116,6
2008	293,2	9,1	19,5	4,3	17,8	242,5
2009	373,2	11,3	24,1	4,1	24,9	308,8
2010	244,4	2,8	14,6	2,5	22,1	202,4

### Олійні культури

2000	8,4	—	6,5	0,1	0,0	1,8
2002	4,3	0,0	0,7	0,0	0,0	3,6
2003	3,9	0,1	0,1	0,0	0,0	3,7
2004	7,3	0,4	0,4	0,0	—	6,5
2005	7,9	0,2	0,4	0,0	0,0	7,3
2006	17,1	0,4	0,2	0,0	0,0	16,5
2007	20,0	1,2	0,2	0,0	0,0	18,6
2008	31,5	2,5	0,5	—	—	28,5
2009	107,2	1,0	0,2	0,0	—	106,1
2010	98,7	0,7	0,1	0,0	—	97,9

### Цукрові буряки

2000	138,6	127,4	1,2	6,5	0,3	3,2
2002	49,8	46,0	0,1	3,7	0,0	0,0
2003	70,9	59,4	0,2	1,7	0,0	9,6
2004	111,5	107,2	—	1,6	—	2,7
2005	121,3	120,8	—	0,3	—	0,2
2006	226,1	225,5	—	0,6	—	0,0
2007	325,9	325,8	—	0,1	—	—
2008	419,3	419,3	—	—	—	—
2009	238,4	238,4	—	—	—	—
2010	402,6	309,0	—	—	—	93,6

Роки	Реалізовано - всього	У тому числі				
		переробним підприємствам, включаючи організації споживчої кооперації	на ринку	населенню через систему громадського харчування та в рахунок оплати праці	в рахунок земельних майнових паїв	за іншими каналами

**Картопля**

2000	1,7	0,2	1,1	0,2	0,0	0,2
2002	1,1	—	0,1	0,4	0,0	0,6
2003	1,7	—	0,2	0,7	—	0,8
2004	3,0	—	0,1	0,9	0,0	2,0
2005	1,4	—	0,1	0,3	—	1,0
2006	1,0	—	0,0	0,2	—	0,8
2007	12,8	—	0,1	0,1	0,0	12,6
2008	34,8	—	0,7	0,3	0,0	33,8
2009	40,6	—	0,7	0,1	0,0	39,8
2010	34,1	—	1,3	0,1	0,0	32,7

**Овочі**

2000	4,3	0,5	2,9	0,5	0,0	0,4
2002	4,7	0,5	3,0	0,2	0,0	1,0
2003	5,6	1,1	2,5	0,4	0,0	1,6
2004	5,5	0,7	3,1	0,3	0,0	1,4
2005	5,6	0,5	3,8	0,1	—	1,2
2006	6,3	0,8	3,8	0,1	0,0	1,6
2007	7,7	1,5	2,9	0,1	0,0	3,2
2008	10,7	1,5	3,2	0,1	0,0	5,9
2009	12,1	1,8	2,8	0,0	0,0	7,5
2010	13,1	1,3	1,1	0,0	—	10,7

**Плоди та ягоди**

2000	0,8	0,0	0,5	0,2	—	0,1
2002	1,1	0,1	0,8	0,0	—	0,2
2003	0,6	0,0	0,3	0,1	—	0,2
2004	0,3	—	0,2	0,0	—	0,1
2005	5,4	—	0,2	0,1	—	0,3
2006	0,3	—	0,1	0,1	—	0,1
2007	1,0	0,1	0,5	0,0	—	0,4
2008	0,7	—	0,1	0,0	—	0,6
2009	0,7	0,2	0,2	0,0	—	0,3
2010	0,6	0,3	0,2	0,0	—	0,1



**2.54. Динаміка обсягів реалізації продукції рослинництва  
сільськогосподарськими підприємствами, (ТИС.Т)**

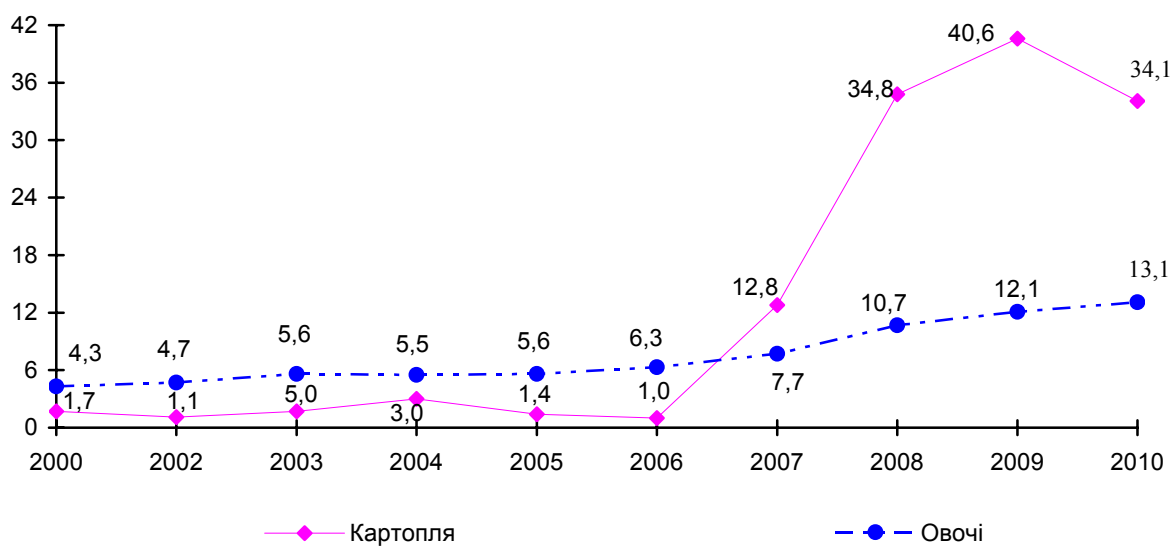
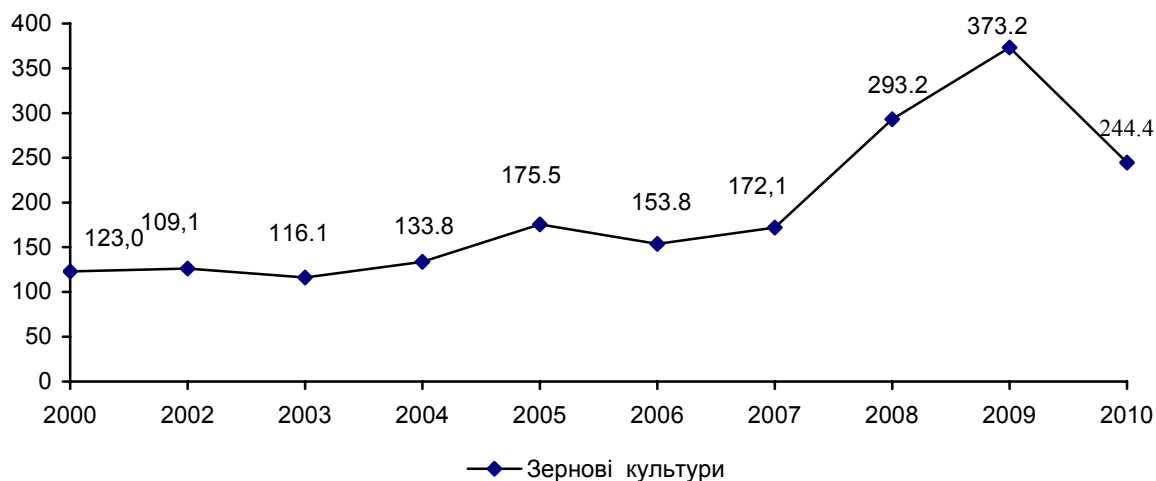

## 2.55. Структура реалізації продукції рослинництва

(до загального обсягу реалізації; відсотків)

Роки	Переробним підприємствам, включаючи організації споживчої кооперації	На ринку	Населенню через систему громадського харчування та в рахунок оплати праці	В рахунок земельних майнових паїв	За іншими каналами
<b>Зернові культури</b>					
2000	6,5	34,2	33,6	11,2	14,5
2003	10,3	15,3	23,0	9,5	41,9
2004	10,8	11,0	17,6	12,3	48,3
2005	6,1	10,9	12,3	10,0	60,7
2006	5,1	12,7	10,2	9,6	61,4
2007	4,0	10,5	4,1	7,7	67,7
2008	3,1	6,6	1,5	6,1	82,7
2009	3,0	6,5	1,1	6,7	82,7
2010	1,1	6,0	1,0	9,1	82,8
<b>Олійні культури</b>					
2000	–	77,8	0,7	0,0	21,5
2003	2,2	3,1	0,0	0,5	94,2
2004	4,6	5,8	0,1	–	89,5
2005	2,2	4,9	0,0	0,0	92,9
2006	2,3	1,2	0,0	0,0	96,5
2007	6,0	1,1	0,0	0,0	92,9
2008	7,9	1,7	–	–	90,4
2009	0,9	0,2	0,0	–	98,9
2010	0,7	0,1	–	–	99,2
<b>Цукрові буряки</b>					
2000	91,9	0,9	4,7	0,2	2,3
2003	83,9	0,2	2,4	0,0	13,5
2004	96,2	–	1,4	–	2,4
2005	99,5	–	0,3	–	0,2
2006	99,7	–	0,3	–	0,0
2007	100,0	–	0,0	–	–
2008	100,0	–	–	–	–
2009	100,0	–	–	–	–
2010	76,8	–	–	–	23,2

Роки	Переробним підприємствам, включаючи організації споживчої кооперації на ринку	На ринку	Населенню через систему громадського харчування та в рахунок оплати праці	В рахунок земельних майнових паїв	За іншими каналами
<b>Картопля</b>					
2000	12,0	65,9	11,8	0,3	10,0
2003	–	13,0	37,8	–	49,2
2004	–	3,3	30,4	0,0	66,3
2005	–	7,6	21,5	–	70,9
2006	–	0,0	20,0	–	80,0
2007	–	1,1	0,6	0,0	98,3
2008	–	2,0	0,8	0,0	97,2
2009	–	1,8	0,3	0,0	97,9
2010	–	3,7	0,4	0,1	95,8
<b>Овочі</b>					
2000	12,4	67,8	10,7	0,3	8,8
2003	19,1	45,4	7,4	0,0	28,1
2004	13,2	57,1	4,2	0,0	25,5
2005	9,9	67,1	2,1	–	20,9
2006	12,7	60,3	1,6	0,0	25,4
2007	19,6	37,6	0,6	0,3	41,9
2008	14,5	29,6	0,8	0,0	55,1
2009	14,8	22,8	0,5	0,0	61,9
2010	9,7	8,4	0,3	–	81,6
<b>Плоди та ягоди</b>					
2000	4,4	66,5	21,3	–	7,8
2003	0,9	53,2	8,5	–	37,4
2004	–	65,1	4,6	–	30,3
2005	–	35,7	2,7	–	61,6
2006	–	33,3	33,3	–	33,4
2007	11,7	50,0	1,8	–	36,5
2008	–	13,9	1,2	–	84,9
2009	32,4	28,7	0,4	–	38,5
2010	41,2	33,7	1,8	–	23,3

## 2.56. Реалізація продукції тваринництва сільськогосподарськими підприємствами

(тис.т)

Роки	Реалізовано-всього	У тому числі				
		переробним підприємствам, включаючи організації споживчої кооперації	на ринку	населенню через систему громадського харчування та в рахунок оплати праці	в рахунок земельних майнових паїв	за іншими каналами
<b>Худоба та птиця (в живій вазі)</b>						
2000	18,7	4,2	6,3	7,5	0,0	0,7
2003	12,4	5,9	2,3	2,5	0,3	1,4
2004	9,4	6,2	1,3	0,8	0,0	1,1
2005	12,5	9,7	1,2	0,7	0,0	0,9
2006	23,8	18,3	1,1	0,4	0,0	4,0
2007	36,9	28,2	1,2	0,3	0,1	7,1
2008	51,4	37,6	3,6	0,2	0,0	10,0
2009	57,5	39,6	5,7	0,1	–	12,1
2010	68,6	40,4	6,6	0,1	0,0	21,5
<b>Молоко та молочні продукти</b>						
2000	44,2	37,8	3,5	2,6	0,0	0,3
2003	22,0	19,5	0,6	0,8	0,0	1,1
2004	23,6	21,7	0,4	0,5	0,0	1,0
2005	23,0	21,5	0,3	0,4	0,0	0,8
2006	21,6	20,5	0,2	0,2	0,0	0,7
2007	18,4	17,7	0,1	0,1	0,0	0,5
2008	19,2	18,7	0,1	0,1	–	0,3
2009	20,6	19,6	0,3	0,1	–	0,6
2010	18,9	17,1	0,7	0,1	–	1,0
<b>Яйця (млн. шт.)</b>						
2000	50,3	13,0	24,0	13,3	–	0,0
2003	90,5	–	19,9	9,0	0,1	61,5
2004	90,1	–	15,2	14,2	0,0	60,7
2005	114,2	–	18,1	14,2	0,0	81,9
2006	130,8	–	35,7	10,6	0,1	84,4
2007	123,9	–	25,6	12,8	0,0	85,5
2008	124,0	–	21,4	13,5	0,0	89,1
2009	135,1	–	13,8	20,4	0,0	100,9
2010	133,3	–	32,9	14,4	0,0	86,0

**2.57. Динаміка обсягів реалізації продукції тваринництва сільськогосподарськими підприємствами, (ТИС.Т)**

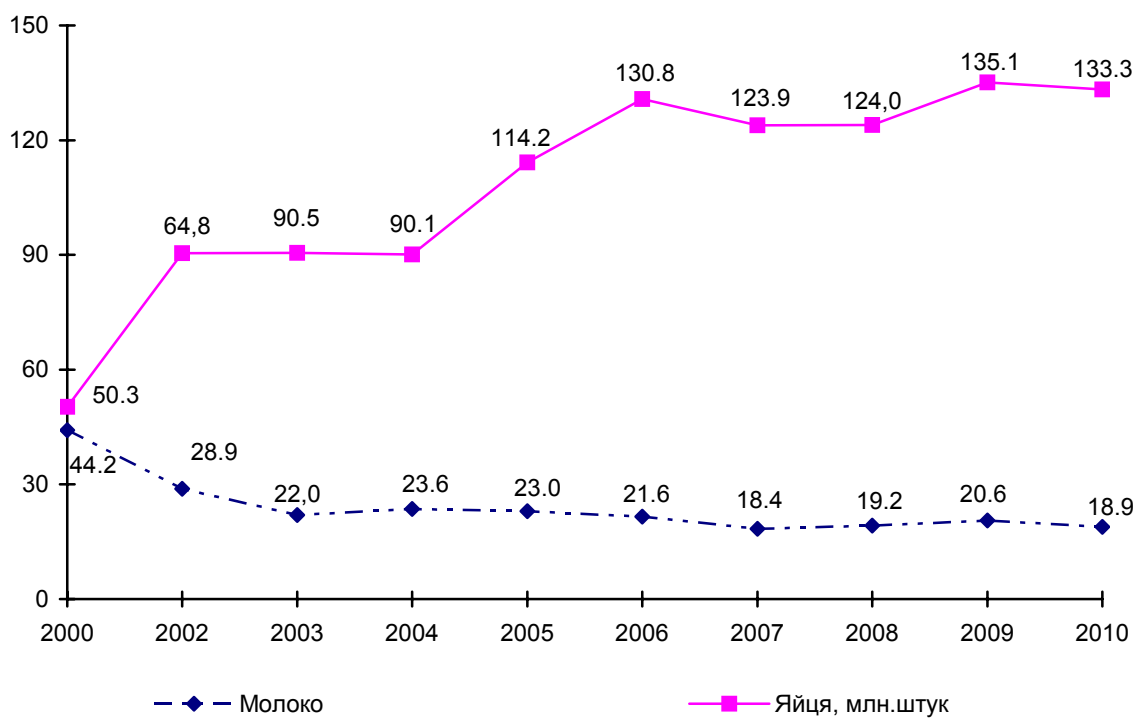
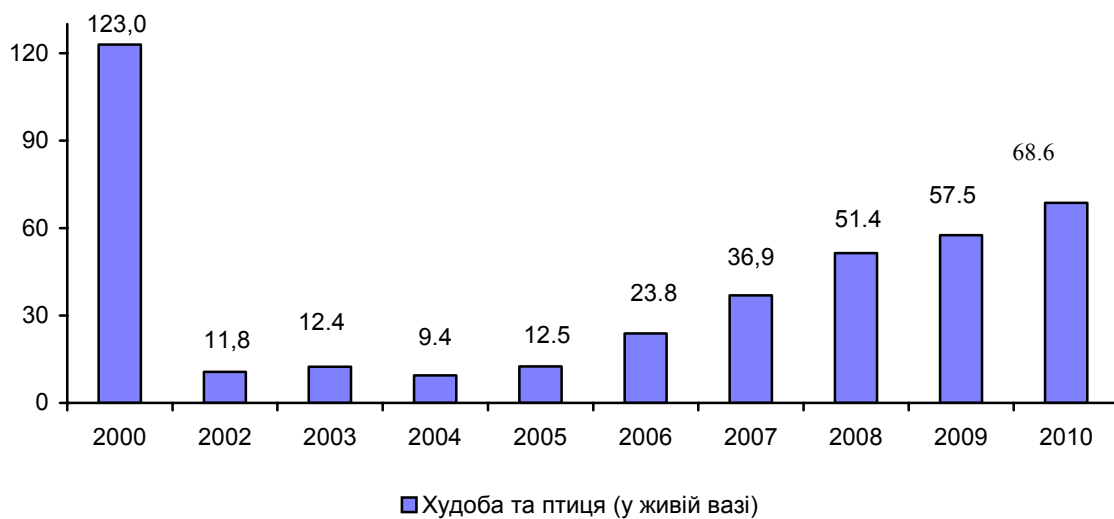

## 2.58. Структура реалізації продукції тваринництва

(до загального обсягу реалізації; відсотків)

Роки	Переробним підприємствам, включаючи організації споживчої кооперації	На ринку	Населенню через систему громадського харчування та в рахунок оплати праці	В рахунок земельних майнових паїв	За іншими каналами
<b>Худоба та птиця</b>					
2000	22,3	33,7	40,3	0,1	3,6
2003	47,7	18,7	20,0	2,0	11,6
2004	65,7	14,2	7,9	0,1	12,1
2005	77,6	9,7	5,2	0,2	7,3
2006	76,9	4,6	1,7	0,0	16,8
2007	76,5	3,3	0,8	0,2	19,2
2008	73,2	6,9	0,4	0,0	19,5
2009	68,9	9,9	0,2	–	21,0
2010	58,9	9,6	0,1	–	31,4
<b>Молоко та молочні продукти</b>					
2000	85,6	7,8	5,9	0,0	0,7
2003	88,4	2,9	3,7	0,1	4,9
2004	91,9	1,5	2,2	0,0	4,4
2005	93,5	1,5	1,6	0,0	3,4
2006	94,9	0,9	0,9	0,0	3,3
2007	96,1	0,6	0,6	0,0	2,7
2008	97,4	0,5	0,3	–	1,8
2009	95,1	1,3	0,4	–	3,2
2010	90,4	3,9	0,3	–	5,4
<b>Яйця</b>					
2000	25,9	47,6	26,5	–	0,0
2003	–	21,9	10,0	0,1	68,0
2004	–	16,9	15,7	0,1	67,3
2005	–	15,9	12,4	0,0	71,7
2006	–	27,3	8,1	0,1	64,5
2007	–	20,7	10,3	0,0	69,0
2008	–	17,2	11,0	0,0	71,8
2009	–	10,3	15,1	0,0	74,6
2010	10,8	24,7	–	–	64,5

## 2.59. Надходження продукції рослинництва на переробні підприємства

	2002	2006	2007	2008	2009	2010
	т					
<b>Зернові культури</b>						
Надійшло - усього	220403	252363	293175	282718	298036	278457
у тому числі від сільськогосподарських підприємств	96353	66534	66942	79893	126953	129038
господарств населення інших господарських структур	809	457	1869	8501	3643	8863
	123241	185372	224364	194324	167440	140556
<b>Із загального обсягу за видами культур</b>						
пшениця	160203	139950	180891	182645	189455	136715
жито	36315	36277	18954	10287	30095	42102
кукурудза	8783	65055	78566	75194	55975	92001
ячмінь	10315	8017	11296	12566	18888	7412
овес	1817	240	503	565	195	166
<b>Цукрові буряки (включаючи давальницьку сировину)</b>						
Надійшло - усього	421957	6021311	4981041	6006391	... <sup>2</sup>	... <sup>2</sup>
у тому числі від сільськогосподарських підприємств	98559	342278	396754	573600	... <sup>2</sup>	... <sup>2</sup>
господарств населення інших господарських структур	289015	221203	101339	27039	... <sup>2</sup>	... <sup>2</sup>
	34383	38650	11	—	... <sup>2</sup>	... <sup>2</sup>

<sup>1</sup>Включаючи власно вироблену продукцію переробними підприємствами.

<sup>1</sup>Інформація конфіденційна відповідно до Закону України «Про державну статистику».

## 2.60. Індеси обсягу виробництва харчових продуктів, напоїв та тютюнових виробів

(до попереднього року; відсотків)

	2000	2004	2005	2006	2007	2008	2009	2010
Виробництво харчових продуктів, напоїв та тютюнових виробів	124,5	98,0	109,3	106,4	111,3	106,4	100,1	110,5
Виробництво м'яса та м'ясних продуктів	123,0	65,5	114,2	109,0	134,3	115,4	75,8	112,8
Перероблення та консервування овочів та фруктів	116,8	89,4	85,1	111,9	186,7	56,0	23,7	151,2
Виробництво олії та тваринних жирів	111,1	109,8	110,3	54,8	116,9	109,6	82,8	136,6
Виробництво молочних продуктів та морозива	139,6	132,7	131,8	112,5	107,0	99,1	85,8	98,9
Виробництво продуктів борошно-мельно-круп'яної промисловості, крохмалю та крохмальних продуктів	142,0	112,8	85,2	87,0	89,7	86,0	90,9	84,7
Виробництво готових кормів для тварин	32,4	100,1	28,0	619,6	149,5	280,7	118,6	93,2
Виробництво інших харчових продуктів (хлібобулочних виробів, кондитерських виробів, макаронних виробів, прянощів тощо)	119,5	90,5	105,2	109,0	94,4	103,1	94,1	114,5
Виробництво напоїв	126,6	103,8	115,6	120,5	115,9	106,8	101,8	100,8

## 2.61. Індеси обсягу виробництва харчових продуктів, напоїв та тютюнових виробів, (у відсотках до попереднього року)

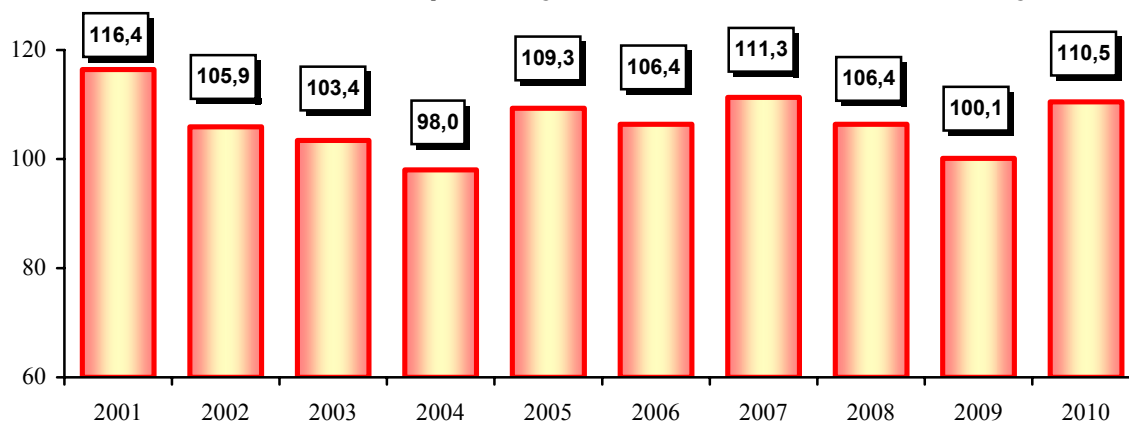

**Примітка.** З 2009 року індекс (темп) промислової продукції розраховано відповідно до міжнародних стандартів за Методикою, затвердженою наказом Держкомстату України від 02.08.2005 №224, яка базується на даних про динаміку виробництва за постійним набором товарів-представників та структурі валової доданої вартості за базисний рік (2007 рік).



## 2.62. Виробництво окремих видів харчових продуктів, напоїв та тютюнових виробів

	(m)					
	2005	2006	2007	2008	2009	2010
Яловичина і телятина, свіжі (парні) чи охолоджені	8140	9358	10476	7970	4624	4975
Яловичина і телятина, морожені	3900	6190	4546	2934	1467	1470
Свинина свіжа (парна) чи охолоджена	2573	6196	10330	9132	4127	7678
Свинина морожена, т	400	1725	3017	1748	859	2253
М'ясо і субпродукти харчові свійської птиці, свіжі чи охолоджені, т	361	526	12531	22127	21870	23075
М'ясо і субпродукти харчові свійської птиці, морожені, т	1797	2245	3332	3951	5984	6596
Ковбасні вироби	3632	3601	3945	4332	3681	5063
Соки концентровані, включаючи купажовані, крім томатного соку, т	3421	7684	14480	4795	7733	11599
Овочі, фрукти, горіхи, гриби консервовані з додаванням оцту чи оцтової кислоти	350	152	70	585	... <sup>1</sup>	... <sup>1</sup>
Джеми, желе фруктові, пюре та пасти фруктові чи горіхові	1602	789	846	3011	2662	1227
Молоко оброблене рідке	26268	34138	31744	31226	27703	21427
Вершки	788	634	554	226	98	63
Масло вершкове жирністю до 85%	5555	5085	2301	2340	2477	3158
Сир свіжий неферментований та сир кисломолочний	1818	2080	2580	2628	1561	896
Сири жирні	3926	2854	2442	1221	832	589
Продукти кисломолочні	24952	36694	50318	62833	55120	54839
Борошно	108790	94085	84381	72382	66219	56512
Крупи	2127	1541	1469	1770	471	481
Корми готові для сільськогосподарських тварин та свійської птиці	37277	49395	51841	78992	103829	108344
Хлібобулочні вироби	89471	84389	76871	75288	71986	70943
Пряники і вироби аналогічні, печиво солодке, вафлі	10386	12350	12790	13900	13868	14480

Продовження табл. 2.62

	2005	2006	2007	2008	2009	2010
Шоколад та інші продукти харчові готові з вмістом какао	15532	13547	11112	9342	9191	9735
Вироби макаронні без начинки, не піддані тепловому обробленню	2704	3753	2780	2815	1074	567
Горілка, інші міцні спиртві напої, тис.дал	1460	1759	1637	1678	1607	1743
Спирт етиловий неденатурований із вмістом спирту не менше 80 об.%, тис.дал	3480	3961	3860	3589	3927	3852
Пиво солодове, включаючи пиво безалкогольне і пиво з вмістом алкоголю менше 0,5%, тис.дал	10236	12315	16572	17884	18976	18362
Води натуральні мінеральні негазовані, тис.дал	8611	6410	17453	21225	15018	14285
Води натуральні мінеральні газовані, тис.дал	13236	20559	19188	21814	21947	26091
Безалкогольні напої, тис.дал	7572	8509	9036	7828	7313	6431

**Примітка.** Дані щодо випуску промислової продукції наведено за Номенклатурою продукції промисловості (НПП), гармонізованою з Класифікацією видів економічної діяльності (КВЕД), Українською класифікацією товарів зовнішньоекономічної діяльності (УКТЗЕД) та відповідними міжнародними класифікаціями продукції.

<sup>1</sup> Інформація конфіденційна відповідно до Закону України «Про державну статистику».

## 2.63. Виробництво сільськогосподарської техніки

(тис.)

	2005	2006	2007	2008	2009	2010
Борони (крім дискових), розпушувачі, культиватори, ротатори та інше	401	84	124	... <sup>1</sup>	... <sup>1</sup>	7
Машини для захисту сільськогосподарських та садових культур	1482	3772	854	2089	119	1216
у тому числі обприскувачі тракторні	392	272	354	... <sup>1</sup>	119	207

<sup>1</sup>Інформація конфіденційна відповідно до Закону України «Про державну статистику».

## 2.64. Виробництво кормів для сільськогосподарських тварин та свійської птиці

(т)

	2005	2006	2007	2008	2009	2010
Корми готові для сільськогосподарських тварин та свійської птиці – всього	37277	49395	51841	78992	103829	108344
у тому числі						
корми готові для годування свиней	9102	8910	16201	46682	42928	52788
корми готові для годування великої рогатої худоби	12695	12561	10193	7673	7266	7157
корми готові для годування свійської птиці	10319	27079	25447	24138	53634	48399
корми готові для інших тварин	5159	845	–	... <sup>1</sup>	–	–

<sup>1</sup>Інформація конфіденційна відповідно до Закону України «Про державну статистику».

## 2.65. Структура виробництва кормів для окремих видів тварин і птиці у 2010 році, (відсотків)

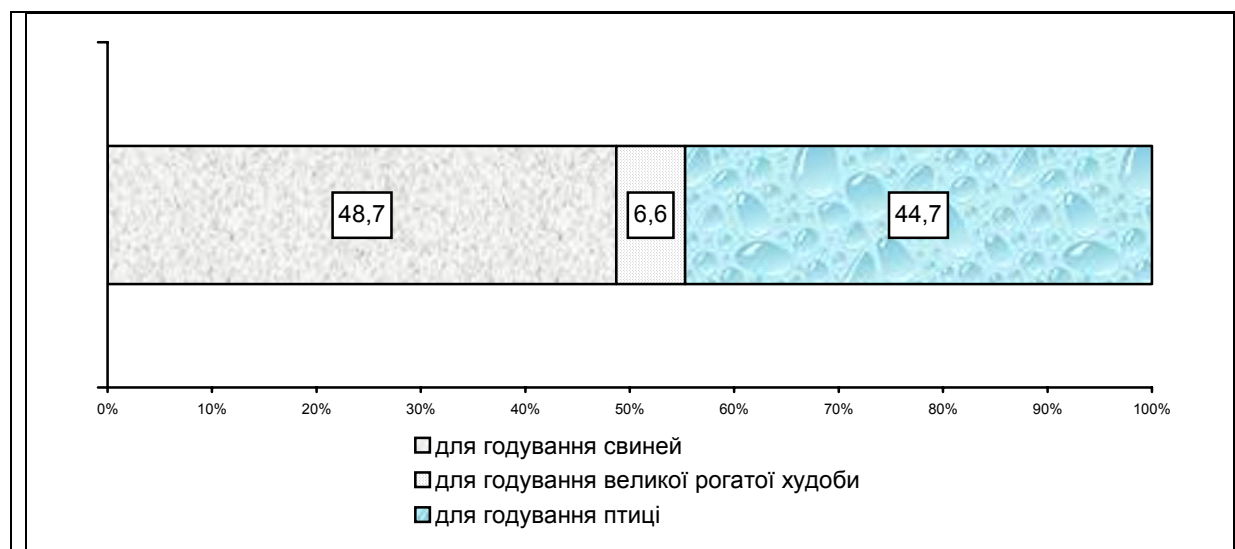

## 2.66. Основні засоби за видами економічної діяльності

	2000	2004	2005	2006	2007	2008	2009	2010 <sup>1</sup>
<b>За первісною вартістю на кінець року; млн.грн.</b>								
<b>Основні засоби - всього</b>	<b>35646,0</b>	<b>51890,2</b>	<b>59232,3</b>	<b>68867,4</b>	<b>82008,6</b>	<b>102941,6</b>	<b>152119,7</b>	<b>199025,2</b>
сільське, мисливство і лісове господарство	3092,6	2261,8	2479,1	2416,1	2367,5	3150,4	3375,9	2813,7
у тому числі сільське господарство	3037,4	2184,9	2405,0	2331,7	2275,8	3016,6	2522,3	2654,4
промисловість	10755,5	16391,8	17211,7	17672,9	19136,6	22024,6	27858,5	29642,0
будівництво	798,2	897,7	983,2	1197,5	1424,9	1706,2	1771,6	1834,4
оптова та роздрібна торгівля	911,2	1653,6	2121,8	2871,6	3439,9	4806,7	4414,4	4764,3
транспорт та зв'язок	6626,6	8642,0	9995,8	13606,4	18216,9	24744,1	57633,7	105601,9
операції з нерухомістю, здавання під найм та послуги юридичним особам	8648,6	13667,4	16628,9	19155,3	23593,8	30259,2	37968,1	32214,2
інші види економічної діяльності	5080,1	8824,9	10352,2	12435,2	13829,0	16250,4	19097,5	22154,7
<b>У відсотках до підсумку</b>								
<b>Основні засоби - всього</b>	<b>100</b>	<b>100</b>	<b>100</b>	<b>100</b>	<b>100</b>	<b>100</b>	<b>100</b>	<b>100</b>
сільське, мисливство і лісове господарство	8,6	4,4	4,2	3,5	2,9	3,1	1,8	1,4
у тому числі сільське господарство	8,5	4,2	4,0	3,4	2,8	3,0	1,7	1,3
промисловість	30,2	31,6	29,0	25,7	23,3	21,4	19,1	14,9
будівництво	2,2	1,7	1,7	1,7	1,7	1,7	1,2	0,9
оптова та роздрібна торгівля	2,6	3,2	3,6	4,2	4,2	4,7	3,0	2,4
транспорт та зв'язок	18,6	16,7	16,9	19,8	22,2	24,0	39,5	53,1
операції з нерухомістю, здавання під найм та послуги юридичним особам	24,3	26,3	28,1	27,8	28,8	29,4	22,2	16,2
інші види економічної діяльності	13,5	16,1	16,5	17,3	16,9	15,7	13,2	11,1

<sup>1</sup> Дані попередні.

## 2.67. Основні засоби сільськогосподарських підприємств за видами економічної діяльності

	2000	2004	2005	2006	2007	2008	2009	2010
<b>За первісною вартістю на кінець року; млн.грн.</b>								
Основні засоби - всього (включаючи худобу)	2971,2	1795,3	1897,0	1852,5	1821,4	1810,9	2009,9	1872,6
сільське господарство	2774,9	1609,0	1710,5	1657,7	1616,9	1582,4	1740,9	1727,2
промисловість	85,6	76,7	82,7	109,4	132,8	152,1	184,0	46,4
будівництво	2,1	1,4	0,9	0,9	1,2	1,2	1,3	1,1
оптова та роздрібна торгівля	12,6	2,9	1,6	2,0	2,2	2,5	2,3	36,0
транспорт та зв'язок	0,9	34,1	32,2	30,3	27,6	35,5	32,9	14,7
операції з нерухомістю, здавання під найм та пос- луги юридичним особам	64,4	47,9	46,2	29,3	13,8	25,5	27,2	22,9
інші види економічної діяльності	30,7	23,3	22,9	22,9	26,9	11,7	21,3	24,3
<b>У відсотках до підсумку</b>								
Основні засоби - всього (включаючи худобу)	100	100	100	100	100	100	100	100
сільське господарство	93,4	89,6	90,2	89,5	88,8	87,4	86,6	92,2
промисловість	2,9	4,3	4,4	5,9	7,2	8,4	9,2	2,5
будівництво	0,1	0,1	0,0	0,1	0,1	0,1	0,1	0,1
оптова та роздрібна торгівля	0,4	0,1	0,1	0,1	0,1	0,1	0,1	1,9
транспорт та зв'язок	0,0	1,9	1,7	1,6	1,5	2,0	1,6	0,8
операції з нерухомістю, здавання під найм та пос- луги юридичним особам	2,2	2,7	2,4	1,6	0,8	1,4	1,4	1,2
інші види економічної діяльності	1,0	1,3	1,2	1,2	1,5	0,6	1,0	1,3

## 2.68. Наявність, рух та знос основних засобів сільськогосподарських підприємств

(млн.грн.)

	2000	2004	2005	2006	2007	2008	2009	2010
Наявність на початок року з урахуванням індексації	3144,6	1883,0	1897,8	1841,6	1808,2	1463,8	1813,4	1750,3
Надійшло за рік	94,0	105,8	153,5	166,7	249,9	538,0	393,9	265,9
у т.ч. введено в дію нових	23,2	43,8	89,2	112,0	148,1	407,7	163,7	175,9
Вибуло за рік	267,4	193,5	154,3	155,8	236,7	190,9	197,4	143,6
у т.ч. ліквідовано	48,4	21,2	18,2	19,3	29,0	19,3	7,8	21,8
Наявність на кінець року	2971,2	1795,3	1897,0	1852,5	1821,4	1810,9	2009,9	1872,6
Залишкова вартість на кінець року	1582,4	908,6	957,7	954,0	952,9	1252,9	1374,2	1255,3
Амортизація (знос) за рік	68,0	36,5	70,2	70,5	102,7	131,9	159,4	133,7
Ступінь зносу основних засобів, %	46,7	49,8	50,0	49,0	46,6	31,0	31,9	33,3
Коефіцієнт оновлення основних засобів, %	0,8	2,5	4,7	6,1	8,5	22,6	8,2	9,5
Коефіцієнт ліквідації основних засобів, %	1,5	1,1	1,0	1,1	1,7	1,3	0,4	1,3

## 2.69. Склад основних засобів сільськогосподарських підприємств у 2010 році<sup>1</sup>

(за первісною вартістю на кінець року)

	млн. грн.	у % до підсумку
<b>Усього</b>	<b>1771,6</b>	<b>100,0</b>
Земельні ділянки	19,3	1,1
Капітальні витрати на поліпшення земель	2,3	0,1
Будинки, споруди і передавальні пристрої	829,8	46,8
Машини та обладнання	653,3	36,9
Транспортні засоби	212,5	12,0
Інструменти, прилади, інвентар, меблі	19,7	1,1
Тварини	1,6	0,1
Багаторічні насадження	1,3	0,1
Інші основні засоби	25,0	1,4
Бібліотечні фонди	0,0	—
Малоцінні необоротні матеріальні активи	5,8	0,3
Тимчасові (нежитлові) споруди	0,0	—
Інші необоротні матеріальні активи	1,0	0,1

<sup>1</sup> Без малих підприємств.

## 2.70. Наявність сільськогосподарської техніки у сільськогосподарських підприємствах

(на кінець року, шт.)

	2000	2004	2005	2006	2007	2008	2009	2010
Трактори <sup>1</sup> , всього	9194	5784	5308	4797	4270	3927	3736	2550
у розрахунку на 1000 га ріллі	21	19	19	18	16	15	13	9
Потужність двигунів тракторів, тис. кінських сил (тис.кВт)	906,0	587,7	546,5	495,2	446,7	430,4	413,8	226,1 <sup>2</sup>
Середня потужність двигуна трактора, кінських сил	87,6	92,5	94,1	94,7	96,4	101,0	102,4	82,8 <sup>2</sup>
Зернозбиральні комбайни, всього	2598	1801	1701	1535	1346	1216	1154	783
у розрахунку на 1000 га посівної площі зернових (без кукурудзи)	13	12	11	11	11	9	8	7
Кукурудзозбиральні комбайни, всього	41	21	17	16	13	13	11	11
у розрахунку на 1000 га посівної площі кукурудзи	52	8	5	3	1	1	1	1
Картоплезбиральні комбайни, всього	172	101	84	76	63	61	62	29
у розрахунку на 1000 га площі посадки картоплі	123	78	110	108	42	34	31	13
Бурякозбиральні машини, всього	417	257	247	222	177	150	127	81
у розрахунку на 1000 га посівної площі буряків	27	28	21	16	17	13	17	7
Льонозбиральні комбайни, всього	214	143	122	108	91	71	64	35
у розрахунку на 1000 га посівної площі льону	70	40	73	102	182	142	213	203
Установки та агрегати для доїння корів	921	474	402	350	294	249	225	203

<sup>1</sup>без тракторів, на яких змонтовані машини

<sup>2</sup> з 2010р.вимірюється у кВт

## 2.71. Інвестиції в основний капітал за видами економічної діяльності

	Освоєно, млн. грн за фактичною вартістю					У відсотках до підсумку				
	2006	2007	2008	2009	2010	2006	2007	2008	2009	2010
<b>Інвестиції в основний капітал – всього</b>	<b>5875,5</b>	<b>8287,3</b>	<b>10799,3</b>	<b>6707,6</b>	<b>9123,1</b>	<b>100</b>	<b>100</b>	<b>100</b>	<b>100</b>	<b>100</b>
сільське та лісове господарство	95,4	235,9	570,4	332,6	450,1	1,6	2,8	5,3	5,0	4,9
у тому числі сільське господарство	84,0	211,0	549,8	321,9	431,0	1,4	2,5	5,1	4,8	4,7
промисловість	1606,6	2233,7	2935,8	1733,4	2093,3	27,3	27,0	27,2	25,8	23,0
будівництво	153,4	217,7	263,8	61,9	140,4	2,6	2,6	2,4	0,9	1,5
оптова та роздрібна торгівля	950,9	1262,6	1747,6	1389,7	861,9	16,2	15,2	16,2	20,7	9,5
транспорт та зв'язок	1377,9	1928,7	1931,9	1412,4	2378,2	23,5	23,3	17,9	21,1	26,1
операції з нерухомістю, здавання під найм та послуги юридичним особам	1068,4	1621,5	2126,8	984,3	1945,4	18,2	19,6	19,7	14,7	21,3
інші види економічної діяльності	622,9	787,2	1223,0	793,3	1253,8	10,6	9,5	11,3	11,8	13,7

## 2.72. Інвестиції в основний капітал у сільському господарстві

	Освоєно інвестицій в основний капітал, тис.грн	У % до	
		попереднього року	загального обсягу в області
2001	18761	144,3	1,4
2002	14232	72,2	0,8
2003	30696	215,8	1,2
2004	40333	111,6	1,1
2005	75073	159,3	1,6
2006	84023	103,2	1,4
2007	210975	238,0	2,5
2008	549794	210,2	5,1
2009	321897	49,9	4,8
2010	450074	118,5	4,9



### 2.73. Кількість населених пунктів, які мають водопровід і каналізацію

	2000	2004	2005	2006	2007	2008	2009	2010
Кількість населених пунктів, які мають водопровід								
міст	43	43	42	43	43	43	42	42
селищ міського типу сільських населених пунктів	23	23	24	25	25	25	25	26
каналізацію	156	150	147	146	145	150	163	170
міст	37	37	37	37	37	39	41	41
селищ міського типу сільських населених пунктів	15	15	15	16	16	15	16	18
	40	41	41	41	40	41	43	43

### 2.74. Кількість населених пунктів, які постачаються газом і одиночна протяжність вуличних газових мереж

	2000	2004	2005	2006	2007	2008	2009	2010
Кількість населених пунктів, що постачаються природним і зрідженим газом								
міст	43	43	44	44	44	44	44	44
селищ міського типу сільських населених пунктів	35	35	34	34	34	34	34	34
Одиночна протяжність вуличних газових мереж - всього, тис.км	1614	1671	1680	1566	1627	1529	1571	1520
у містах і селищах міського типу	10,8	12,3	12,9	13,6	14,4	15,0	15,4	15,9
у сільських населених пунктах	3,7	4,0	4,1	4,1	4,2	4,3	4,3	4,4
Кількість квартир, газифіко- ваних природним та зрідженим газом, тис.	7,1	8,3	8,8	9,5	10,2	10,7	11,1	11,5
у містах і селищах міського типу	790,8	803,0	816,3	823,4	829,5	828,2	837,2	812,3
у сільській місцевості	496,5	503,3	507,5	509,9	512,6	513,2	517,8	520,2
	294,3	299,7	308,8	313,5	316,9	315,0	319,4	292,1

## 2.75. Вищі сільськогосподарські навчальні заклади

(на початок навчального року)

	2003/ 2004	2004/ 2005	2005/ 2006	2006/ 2007	2007/ 2008	2008/ 2009	2009/ 2010	2010/ 2011
Кількість вищих навчальних закладів у них студентів, тис.осіб	6	6	6	2 <sup>1</sup>	2 <sup>1</sup>	2 <sup>1</sup>	2 <sup>1</sup>	2 <sup>1</sup>
Прийнято студентів, тис.осіб	16,2	14,7	17,4	22,1	23,1	23,5	23,4	22,6
Випущено спеціалістів, тис.осіб	4,4	4,0	3,6	5,9	5,8	5,6	4,6	5,0
Випущено спеціалістів, тис.осіб	4,1	2,8	2,9	4,1	5,0	4,5	4,7	4,8

<sup>1</sup> З 2006/2007 навчального року вищі сільськогосподарські заклади I-II рівнів акредитації реорганізовані у структурні підрозділи закладів IV рівнів, перестали бути самостійними юридичними особами.

## 2.76. Розподіл студентів у вищих навчальних закладах за напрямком підготовки сільське господарство, лісівництво і рибництво

(на початок навчального року)

	2003/ 2004	2004/ 2005	2005/ 2006	2006/ 2007	2007/ 2008	2008/ 2009	2009/ 2010	2010/ 2011
Прийнято	1203	1154	1454	1632	1593	1223	1007	1070
Навчається студентів	4984	4727	5327	6158	6350	5930	5783	5321
Випущено спеціалістів	1448	1037	907	942	1382	1246	1127	1115

## 2.77. Мережа роздрібної торгівлі та ресторанного господарства підприємств юридичних осіб у сільській місцевості

(на кінець року)

	2000	2004	2005	2006	2007	2008	2009	2010
Кількість об'єктів роздрібної торгівлі, одиниць	2103	1512	1423	1341	1137	1067	991	935
Торгова площа крамниць, тис.м <sup>2</sup>	106	78	75	77	70	59	56	53
Мережа ресторанного господарства, одиниць	515	334	566	661	569	512	412	348
Кількість місць в об'єктах ресторанного господарства, тисяч	20	13	24	29	26	24	20	17
На 10000 мешканців								
припадає								
об'єктів роздрібної торгівлі, одиниць	20	15	14	13	11	11	10	9
торгові площі крамниць, м <sup>2</sup>	991	747	732	750	690	583	554	526
об'єктів ресторанного господарства, одиниць	5	3	6	6	6	5	4	3
місць в об'єктах ресторанного господарства	190	127	233	284	256	238	202	175

## 2.78. Динаміка мережі роздрібної торгівлі та ресторанного господарства, (об'єктів)

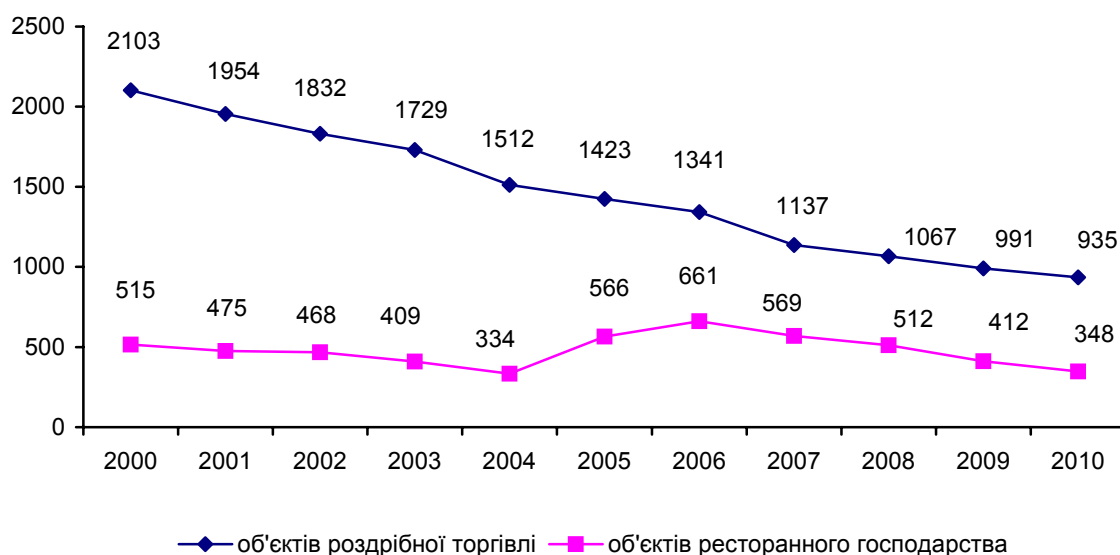

### **3. СТАТИСТИЧНІ ДАНІ У РОЗРІЗІ РАЙОНІВ**

### 3.1. Сільськогосподарські угіддя у користуванні сільськогосподарських підприємств (включаючи фермерські господарства) та господарств населення<sup>1</sup>

(на кінець року; тис.га)

	2000	2004	2005	2006	2007	2008	2009	2010
<b>Всього по області</b>	<b>1131,9</b>	<b>1061,6</b>	<b>1054,3</b>	<b>1052,9</b>	<b>1043,9</b>	<b>1039,2</b>	<b>1033,7</b>	<b>1032,2</b>
Бродівський	59,7	54,2	53,8	54,7	54,7	54,4	54,4	54,4
Буський	49,1	48,4	48,7	48,7	48,6	48,3	48,1	48,1
Городоцький	51,3	47,4	46,7	46,6	45,6	45,7	49,3	49,3
Дрогобицький	51,6	46,3	46,2	46,0	45,4	45,7	45,5	45,4
Жидачівський	60,6	50,4	50,3	49,9	50,1	49,8	49,4	49,3
Жовківський	78,2	78,1	78,0	77,9	77,8	77,7	77,8	77,6
Золочівський	70,6	57,4	57,5	57,1	53,1	51,9	51,3	51,2
Кам'янка-Бузький	54,7	53,8	53,6	53,8	53,7	53,1	53,1	52,9
Миколаївський	37,5	36,7	36,7	36,3	36,2	36,2	36,2	36,1
Мостиський	54,0	52,6	51,7	51,7	48,9	48,9	47,4	46,5
Перемишлянський	51,1	50,9	46,7	46,6	46,7	46,2	39,7	39,6
Пустомитівський	54,0	54,7	55,0	54,6	54,9	54,8	54,8	54,8
Радехівський	68,3	57,3	56,5	56,3	55,4	54,2	54,1	54,7
Самбірський	66,1	66,2	65,8	65,8	65,7	65,6	66,2	65,9
Сколівський	30,8	26,2	26,2	26,2	26,2	26,1	26,1	26,1
Сокальський	96,4	93,8	93,7	93,7	94,2	94,2	94,2	94,0
Старосамбірський	55,7	45,6	45,7	45,7	45,7	45,7	45,8	45,9
Стрийський	43,8	42,8	42,7	43,0	43,0	42,9	43,0	43,0
Турківський	32,4	32,6	32,6	32,4	32,3	32,2	31,9	32,0
Яворівський	61,5	61,6	61,6	61,3	61,3	61,3	61,3	61,3
Львів	1,3	1,3	1,3	1,3	1,2	1,2	1,2	1,2
Борислав	0,9	0,9	0,9	0,9	0,8	0,8	0,8	0,8
Дрогобич	1,2	1,1	1,1	1,1	1,1	1,1	1,1	1,1
Моршин	...	0,0	0,0	0,0	0,0	0,0	0,0	0,0
Новий Розділ	...	0,3	0,3	0,3	0,3	0,2	0,2	0,2
Самбір	0,3	0,3	0,3	0,3	0,3	0,3	0,1	0,1
Стрий	0,3	0,3	0,3	0,3	0,3	0,3	0,3	0,3
Трускавець	0,1	0,0	0,0	0,0	0,0	0,0	0,0	0,0
Червоноград	0,4	0,4	0,4	0,4	0,4	0,4	0,4	0,4

<sup>1</sup> За даними Головного управління Держкомзему у Львівській області

### 3.2. Сільськогосподарські угіддя сільськогосподарських підприємств, включаючи фермерські<sup>1</sup>

(на кінець року; тис.га)

	2000	2004	2005	2006	2007	2008	2009	2010
<b>Всього по області</b>	<b>489,1</b>	<b>306,6</b>	<b>256,7</b>	<b>237,8</b>	<b>233,7</b>	<b>240,2</b>	<b>245,6</b>	<b>236,1</b>
Бродівський	36,2	26,5	25,9	24,7	20,2	21,1	21,5	20,8
Буський	31,0	23,0	9,1	16,8	18,8	16,7	15,4	15,2
Городоцький	23,1	9,6	7,4	7,2	6,2	7,0	11,2	9,5
Дрогобицький	19,1	13,5	11,8	9,6	7,4	9,4	8,0	6,4
Жидачівський	28,3	16,1	15,6	12,8	10,2	11,9	11,5	9,2
Жовківський	30,2	22,3	20,6	20,4	18,7	17,8	17,2	18,5
Золочівський	38,4	24,4	25,5	25,8	27,6	29,0	29,7	29,4
Кам'янка-Бузький	37,9	20,7	17,5	13,2	13,7	8,1	10,5	11,0
Миколаївський	17,2	14,1	12,5	9,8	8,5	12,0	11,4	10,4
Мостиський	19,9	8,5	6,5	4,3	5,4	6,8	6,9	6,7
Перемишлянський	11,2	6,6	5,1	4,1	3,2	3,4	3,7	3,5
Пустомитівський	21,8	17,9	17,8	16,0	16,8	15,0	14,7	14,6
Радехівський	40,7	21,0	11,5	12,0	11,9	12,8	14,0	14,7
Самбірський	31,8	23,7	15,3	9,8	11,7	10,7	10,3	10,3
Сколівський	0,4	0,2	0,2	0,2	0,2	0,1	0,1	0,1
Сокальський	59,3	35,1	33,9	33,7	35,5	36,2	36,9	35,5
Старосамбірський	7,0	3,9	3,9	3,7	2,6	3,1	3,3	3,0
Стрийський	18,5	8,6	9,4	8,0	8,8	12,8	13,6	13,1
Турківський	0,1	0,1	0,1	0,1	0,1	0,1	0,0	0,1
Яворівський	16,5	10,3	6,7	5,2	5,8	5,8	5,3	3,7
Львів	0,3	0,4	0,3	0,3	0,3	0,3	0,3	0,3
Борислав	—	—	—	—	—	—	—	—
Дрогобич	0,2	0,1	0,1	0,1	0,1	0,1	0,1	0,1
Моршин	...	—	—	—	—	—	—	—
Новий Розділ	...	—	—	—	—	—	—	—
Самбір	—	—	—	—	—	—	—	—
Стрий	—	—	—	—	—	—	—	—
Трускавець	—	—	—	—	—	—	—	—
Червоноград	—	—	—	—	—	—	—	—

<sup>1</sup> Див. зноску до табл. 3.1.

### 3.3. Сільськогосподарські угіддя у володінні та користуванні громадян<sup>1</sup>

(на кінець року; тис.га)

	2000	2004	2005	2006	2007	2008	2009	2010
<b>Всього по області</b>	<b>642,8</b>	<b>755,0</b>	<b>797,6</b>	<b>815,1</b>	<b>810,2</b>	<b>799,0</b>	<b>788,1</b>	<b>796,1</b>
Бродівський	23,5	27,7	27,9	30,0	34,5	33,3	32,9	33,7
Буський	18,1	25,4	39,7	31,9	29,8	31,6	32,7	32,9
Городоцький	28,2	37,8	39,3	39,4	39,4	38,7	38,1	39,8
Дрогобицький	32,5	32,8	34,4	36,4	38,0	36,3	37,5	39,0
Жидачівський	32,3	34,3	34,7	37,1	39,9	37,9	37,9	40,1
Жовківський	48,0	55,8	57,4	57,6	59,1	59,9	60,6	59,1
Золочівський	32,2	33,0	32,0	31,4	25,5	22,9	21,6	21,8
Кам'янка-Бузький	16,8	33,1	36,1	40,6	40,0	45,0	42,6	41,9
Миколаївський	20,3	22,6	24,2	26,5	27,7	24,2	24,8	25,6
Мостиський	34,1	44,1	45,2	47,4	43,5	42,1	40,5	39,7
Перемишлянський	39,9	44,3	41,6	42,5	43,5	42,8	36,0	36,1
Пустомитівський	32,2	36,8	37,2	38,5	38,1	39,8	40,1	40,3
Радехівський	27,6	36,2	45,0	44,3	43,5	41,4	40,1	40,0
Самбірський	34,3	42,5	50,5	56,0	54,0	54,9	55,9	55,6
Сколівський	30,4	26,0	26,0	26,0	26,0	26,0	26,0	26,0
Сокальський	37,0	58,7	59,7	60,1	58,7	58,0	57,3	58,5
Старосамбірський	48,7	41,7	41,8	41,9	43,1	42,6	42,5	42,9
Стрийський	25,3	34,2	33,3	34,9	34,2	30,1	29,4	29,9
Турківський	32,4	32,5	32,5	32,4	32,2	32,1	31,9	32,0
Яворівський	45,0	51,3	54,9	56,1	55,5	55,5	56,0	57,5
Львів	0,9	0,9	0,9	0,9	0,9	0,9	0,9	0,9
Борислав	0,9	0,9	0,9	0,9	0,8	0,8	0,8	0,8
Дрогобич	1,1	1,0	1,0	1,0	1,0	1,0	1,0	1,0
Моршин	...	0,1	0,1	0,0	0,0	0,0	0,0	0,0
Новий Розділ	...	0,3	0,3	0,3	0,3	0,2	0,2	0,2
Самбір	0,3	0,3	0,3	0,3	0,3	0,3	0,1	0,1
Стрий	0,3	0,3	0,3	0,3	0,3	0,3	0,3	0,3
Трускавець	0,1	0,0	0,0	0,0	0,0	0,0	0,0	0,0
Червоноград	0,4	0,4	0,4	0,4	0,4	0,4	0,4	0,4

<sup>1</sup>Див. зноску до табл. 3.1.

### 3.4. Питома вага сільськогосподарських угідь сільськогосподарських підприємств, включаючи фермерські, і господарств населення до господарств усіх категорій

(на кінець року; відсотків)

	Сільськогосподарські підприємства, включаючи фермерські						Господарства населення					
	2000	2006	2007	2008	2009	2010	2000	2006	2007	2008	2009	2010
<b>Всього по області</b>	<b>43</b>	<b>23</b>	<b>22</b>	<b>23</b>	<b>24</b>	<b>23</b>	<b>57</b>	<b>77</b>	<b>78</b>	<b>77</b>	<b>76</b>	<b>77</b>
Бродівський	61	45	37	39	40	38	39	55	63	61	60	62
Буський	63	34	39	35	32	32	37	66	61	65	68	68
Городоцький	45	15	14	15	23	19	55	85	86	85	77	81
Дрогобицький	37	21	16	21	18	14	63	79	84	79	82	86
Жидачівський	47	26	20	24	23	19	53	74	80	76	77	81
Жовківський	39	26	24	23	22	24	61	74	76	77	78	76
Золочівський	54	45	52	56	58	57	46	55	48	44	42	43
Кам'янка-Бузький	69	25	26	15	20	21	31	75	74	85	80	79
Миколаївський	46	27	23	33	31	29	54	73	77	67	69	71
Мостиський	37	8	11	14	15	15	63	92	89	86	85	85
Перемишлянський	22	9	7	7	9	9	78	91	93	93	91	91
Пустомитівський	40	29	31	27	27	27	60	71	69	73	73	73
Радехівський	60	21	21	24	26	27	40	79	79	76	74	73
Самбірський	48	15	18	16	16	16	52	85	82	84	84	84
Сколівський	1	1	1	0	0	0	99	99	99	100	100	100
Сокальський	62	36	38	38	39	38	38	64	62	62	61	62
Старосамбірський	13	8	6	7	7	6	87	92	94	93	93	94
Стрийський	42	19	20	30	32	30	58	81	80	70	68	70
Турківський	0	0	0	0	0	0	100	100	100	100	100	100
Яворівський	27	8	9	9	9	6	73	92	91	91	91	94
Львів	23	28	25	25	25	26	77	72	75	75	75	74
Борислав	—	—	—	—	—	—	100	100	100	100	100	100
Дрогобич	17	10	9	9	9	10	83	90	91	91	91	90
Моршин	...	—	—	—	—	—	...	100	100	100	100	100
Новий Розділ	...	—	—	—	—	—	...	100	100	100	100	100
Самбір	—	—	—	—	—	—	100	100	100	100	100	100
Стрий	—	—	—	—	—	—	100	100	100	100	100	100
Трускавець	—	—	—	—	—	—	100	100	100	100	100	100
Червоноград	—	—	—	—	—	—	100	100	100	100	100	100



### 3.5. Рілля у користуванні сільськогосподарських підприємств і господарств, включаючи фермерські, та володіння і користування населення<sup>1</sup>

	<i>(на кінець року; тис.га)</i>							
	2000	2004	2005	2006	2007	2008	2009	2010
<b>Всього по області</b>	<b>765,9</b>	<b>732,9</b>	<b>729,4</b>	<b>728,8</b>	<b>723,6</b>	<b>720,5</b>	<b>722,3</b>	<b>722,2</b>
Бродівський	42,6	39,4	38,8	39,5	39,6	39,5	39,5	39,5
Буський	31,2	30,8	31,1	31,0	30,9	30,6	30,4	30,4
Городоцький	35,3	31,7	31,3	31,1	30,2	30,3	33,6	33,5
Дрогобицький	37,2	36,3	36,3	36,2	35,9	36,0	35,9	35,8
Жидачівський	44,6	39,7	39,8	39,4	39,5	39,1	39,0	39,0
Жовківський	54,9	54,8	54,6	54,6	54,5	54,4	54,4	54,3
Золочівський	44,5	43,0	43,2	43,2	40,5	39,7	39,2	39,0
Кам'янка-Бузький	39,5	38,8	38,7	38,9	38,9	38,4	38,4	38,3
Миколаївський	21,5	20,7	20,6	20,5	20,4	20,4	20,5	20,5
Мостиський	38,8	37,0	37,6	37,5	36,4	36,5	36,2	36,3
Перемишлянський	36,7	36,4	34,0	33,9	33,9	33,6	33,5	33,5
Пустомитівський	45,3	45,6	45,7	45,4	45,7	45,7	45,7	45,8
Радохівський	48,5	47,0	46,5	46,1	45,3	44,2	43,9	44,6
Самбірський	40,7	41,2	40,9	40,8	41,2	41,5	41,4	41,1
Сколівський	12,5	12,3	12,3	12,3	12,2	12,2	12,2	12,2
Сокальський	70,1	61,4	61,3	61,5	61,9	61,8	61,9	61,8
Старосамбірський	34,5	34,4	34,4	34,4	34,4	34,4	34,6	34,6
Стрийський	30,6	30,1	30,1	30,4	30,4	30,4	30,4	30,4
Турківський	13,7	13,9	13,8	13,8	13,7	13,6	13,6	13,7
Яворівський	40,3	35,4	35,4	35,3	35,3	35,3	35,2	35,3
Львів	0,7	0,8	0,8	0,8	0,7	0,7	0,7	0,7
Борислав	0,7	0,7	0,7	0,7	0,6	0,6	0,6	0,6
Дрогобич	0,8	0,7	0,7	0,7	0,7	0,7	0,8	0,8
Моршин	...	0,0	0,0	0,0	0,0	0,0	0,0	0,0
Новий Розділ	...	0,2	0,2	0,2	0,2	0,2	0,2	0,1
Самбір	0,3	0,2	0,2	0,2	0,2	0,3	0,1	0,0
Стрий	0,2	0,2	0,2	0,2	0,2	0,2	0,2	0,2
Трускавець	0,0	0,0	0,0	0,0	0,0	0,0	0,0	0,0
Червоноград	0,2	0,2	0,2	0,2	0,2	0,2	0,2	0,2

<sup>1</sup> Див. зноску до табл. 3.1.

### 3.6. Рілля сільськогосподарських підприємств, включаючи фермерські<sup>1</sup>

(на кінець року; тис.га)

	2000	2004	2005	2006	2007	2008	2009	2010
<b>Всього по області</b>	<b>377,8</b>	<b>243,8</b>	<b>210,2</b>	<b>196,9</b>	<b>196,2</b>	<b>201,3</b>	<b>205,4</b>	<b>198,7</b>
Бродівський	26,9	20,7	20,1	19,8	16,7	17,7	18,2	17,9
Буський	22,2	16,3	7,3	13,1	15,0	13,2	12,1	12,1
Городоцький	19,5	8,3	6,6	6,4	5,5	6,2	9,8	8,2
Дрогобицький	13,8	9,7	8,3	6,6	5,2	6,8	5,8	4,7
Жидачівський	22,3	13,3	12,9	10,4	8,5	9,7	9,4	7,8
Жовківський	22,8	17,7	16,3	16,1	14,9	14,3	13,7	14,7
Золочівський	27,5	20,0	21,2	21,6	22,8	23,5	23,7	23,5
Кам'янка-Бузький	28,0	15,4	13,6	11,2	12,4	7,6	9,9	10,4
Миколаївський	11,6	9,6	8,8	6,9	6,5	8,7	8,1	7,6
Мостиський	17,0	7,1	5,6	3,7	4,9	6,1	6,4	6,3
Перемишлянський	9,6	6,0	4,7	3,9	3,0	3,1	3,4	3,3
Пустомитівський	17,4	15,2	15,3	14,0	14,7	13,3	13,0	12,9
Радехівський	33,7	17,9	9,8	10,2	10,0	11,0	12,0	12,7
Самбірський	21,5	18,1	13,2	8,9	10,5	9,7	8,8	8,6
Сколівський	0,2	0,1	0,1	0,1	0,0	0,0	0,0	0,0
Сокальський	48,1	28,4	28,4	28,6	30,0	30,5	30,9	30,0
Старосамбірський	6,1	3,6	3,5	3,4	2,4	2,9	3,1	2,8
Стрийський	14,9	7,1	7,9	6,8	7,4	11,2	11,8	11,3
Турківський	0,1	0,1	0,1	0,1	0,0	0,0	0,0	0,0
Яворівський	14,2	8,8	6,1	4,8	5,4	5,4	4,9	3,5
Львів	0,3	0,3	0,3	0,3	0,3	0,3	0,3	0,3
Борислав	—	—	—	—	—	—	—	—
Дрогобич	0,1	0,1	0,1	0,1	0,1	0,1	0,1	0,1
Моршин	...	—	—	—	—	—	—	—
Новий Розділ	...	—	—	—	—	—	—	—
Самбір	—	—	—	—	—	—	—	—
Стрий	—	—	—	—	—	—	—	—
Трускавець	—	—	—	—	—	—	—	—
Червоноград	—	—	—	—	—	—	—	—

<sup>1</sup> Див. зноску до табл. 3.1.

### 3.7. Рілля у володінні і користуванні громадян<sup>1</sup>

	<i>(на кінець року; тис.га)</i>							
	2000	2004	2005	2006	2007	2008	2009	2010
<b>Всього по області</b>	<b>388,1</b>	<b>489,1</b>	<b>519,2</b>	<b>531,9</b>	<b>527,4</b>	<b>519,2</b>	<b>516,8</b>	<b>523,5</b>
Бродівський	15,7	18,7	18,7	19,7	22,9	21,8	21,3	21,6
Буський	9,1	14,4	23,7	17,9	15,9	17,4	18,3	18,3
Городоцький	15,9	23,4	24,6	24,7	24,7	24,1	23,8	25,3
Дрогобицький	23,5	26,6	28,0	29,5	30,7	29,2	30,1	31,1
Жидачівський	22,4	26,4	26,9	29,0	31,0	29,4	29,6	31,2
Жовківський	32,1	37,1	38,3	38,5	39,6	40,1	40,7	39,6
Золочівський	17,1	23,0	22,0	21,6	17,7	16,2	15,5	15,5
Кам'янка-Бузький	11,5	23,4	25,1	27,7	26,5	30,8	28,5	27,9
Миколаївський	9,9	11,1	11,8	13,5	13,9	11,7	12,4	12,9
Мостиський	21,7	29,9	32,0	33,8	31,5	30,4	29,8	30,0
Перемишлянський	27,0	30,4	29,3	30,0	30,9	30,5	30,1	30,2
Пустомитівський	27,9	30,4	30,5	31,4	31,0	32,4	32,7	32,9
Радехівський	14,8	29,1	36,7	36,0	35,3	33,2	31,9	31,9
Самбірський	19,1	23,1	27,7	32,0	30,7	31,8	32,6	32,5
Сколівський	12,3	12,2	12,2	12,2	12,2	12,2	12,2	12,2
Сокальський	21,9	33,0	32,9	32,9	31,9	31,3	31,0	31,8
Старосамбірський	28,3	30,8	30,9	31,0	32,0	31,5	31,5	31,8
Стрийський	15,7	23,0	22,2	23,6	23,0	19,2	18,6	19,1
Турківський	13,6	13,8	13,7	13,7	13,7	13,6	13,6	13,7
Яворівський	26,1	26,6	29,3	30,4	29,9	29,9	30,3	31,8
Львів	0,4	0,5	0,5	0,5	0,4	0,4	0,4	0,4
Борислав	0,7	0,7	0,7	0,7	0,6	0,6	0,6	0,6
Дрогобич	0,7	0,7	0,7	0,7	0,6	0,6	0,7	0,7
Моршин	...	0,0	0,0	0,0	0,0	0,0	0,0	0,0
Новий Розділ	...	0,2	0,2	0,2	0,2	0,2	0,2	0,1
Самбір	0,3	0,2	0,2	0,3	0,2	0,3	0,1	0,0
Стрий	0,2	0,2	0,2	0,2	0,2	0,2	0,2	0,2
Трускавець	0,0	0,0	0,0	0,0	0,0	0,0	0,0	0,0
Червоноград	0,2	0,2	0,2	0,2	0,2	0,2	0,2	0,2

<sup>1</sup> Див. зноску до табл. 3.1.

### 3.8. Питома вага ріллі сільськогосподарських підприємств, включаючи фермерські, і господарств населення до господарств усіх категорій

(на кінець року; відсотків)

	Сільськогосподарські підприємства, включаючи фермерські						Господарства населення					
	2000	2006	2007	2008	2009	2010	2000	2006	2007	2008	2009	2010
<b>Всього по області</b>	<b>49</b>	<b>27</b>	<b>27</b>	<b>28</b>	<b>28</b>	<b>28</b>	<b>51</b>	<b>73</b>	<b>73</b>	<b>72</b>	<b>72</b>	<b>72</b>
Бродівський	63	50	42	45	46	45	37	50	58	55	54	55
Бузький	71	42	49	43	40	40	29	58	51	57	60	60
Городоцький	55	21	18	20	29	24	45	79	82	80	71	76
Дрогобицький	37	18	14	19	16	13	63	82	86	81	84	87
Жидачівський	50	26	22	25	24	20	50	74	78	75	76	80
Жовківський	42	29	27	26	25	27	58	71	73	74	75	73
Золочівський	62	50	56	59	60	70	38	50	44	41	40	30
Кам'янка-Бузький	71	29	32	20	26	27	29	71	68	80	74	73
Миколаївський	54	34	32	43	40	37	46	66	68	57	60	63
Мостиський	44	10	13	17	18	17	56	90	87	83	82	83
Перемишлянський	26	11	9	9	10	10	74	89	91	91	90	90
Пустомитівський	38	31	32	29	28	28	62	69	68	71	72	72
Радохівський	69	22	22	25	27	28	31	78	78	75	73	72
Самбірський	53	22	25	23	21	21	47	78	75	77	79	79
Сколівський	2	1	0	0	0	–	98	99	100	100	100	100
Сокальський	69	47	48	49	50	38	31	53	52	51	50	62
Старосамбірський	18	10	7	8	9	8	82	90	93	92	91	92
Стрийський	49	22	24	37	39	37	51	78	76	63	61	63
Турківський	1	0	0	0	0	–	99	100	100	100	100	100
Яворівський	35	14	15	15	14	10	65	86	85	85	86	90
Львів	43	40	43	43	43	43	57	60	57	57	57	57
Борислав	–	–	–	–	–	–	100	100	100	100	100	100
Дрогобич	12	9	14	14	13	–	88	91	86	86	88	100
Моршин	...	–	–	–	–	–	...	100	100	100	100	100
Новий Розділ	...	–	–	–	–	–	...	100	100	100	100	100
Самбір	–	–	–	–	–	–	100	100	100	100	100	100
Стрий	–	–	–	–	–	–	100	100	100	100	100	100
Трускавець	–	–	–	–	–	–	100	100	100	100	100	100
Червоноград	–	–	–	–	–	–	100	100	100	100	100	100

### 3.9. Продукція сільського господарства у господарствах усіх категорій

(за порівнянними цінами 2005 року; млн.грн.)

	Всього		Рослинництва		Тваринництва	
	2009	2010	2009	2010	2009	2010
<b>Всього по області</b>	<b>4371,2</b>	<b>4181,4</b>	<b>2303,0</b>	<b>2102,4</b>	<b>2068,2</b>	<b>2079,0</b>
Бродівський	220,4	214,0	125,5	121,8	94,8	92,3
Буський	204,2	195,2	86,6	81,5	117,6	113,7
Городоцький	174,1	157,8	107,5	92,7	66,7	65,1
Дрогобицький	204,5	185,2	103,9	88,8	100,6	96,3
Жидачівський	211,1	172,5	114,6	71,7	96,5	100,8
Жовківський	346,9	307,9	222,5	187,3	124,3	120,6
Золочівський	240,7	235,7	137,1	136,4	103,6	99,2
Кам'янка-Бузький	214,2	214,3	141,7	141,5	72,5	72,8
Миколаївський	169,7	169,5	68,1	56,4	101,6	113,1
Мостиський	163,4	166,8	98,2	104,2	65,2	62,6
Перемишлянський	173,6	167,4	76,5	69,8	97,1	97,6
Пустомитівський	329,8	325,2	194,5	185,7	135,3	139,5
Радехівський	187,6	187,3	98,5	102,1	89,0	85,2
Самбірський	227,8	208,1	96,6	77,5	131,2	130,6
Сколівський	73,7	69,5	21,6	19,4	52,1	50,1
Сокальський	366,4	369,2	205,3	212,2	161,1	157,0
Старосамбірський	175	149,6	88,1	66,6	86,9	83,0
Стрийський	258,3	267,6	88,9	65,2	169,4	202,4
Турківський	118,1	112,8	30,6	26,9	87,5	85,9
Яворівський	237,9	227,5	130,4	123,9	107,6	103,6
Львів	12,7	7,9	11,1	6,3	1,6	1,6
Борислав	6,1	4,9	5,0	3,8	1,2	1,2
Дрогобич	41,6	54,0	40,3	52,7	1,4	1,3
Моршин	0,7	0,6	0,5	0,5	0,2	0,2
Новий Розділ	1,8	1,4	1,2	0,9	0,5	0,5
Самбір	3,5	2,9	2,3	1,7	1,2	1,2
Стрий	2,1	2,0	1,6	1,3	0,5	0,6
Трускавець	0,7	0,7	0,7	0,6	0,1	0,1
Червоноград	4,6	3,9	3,6	3,0	0,9	0,9

### 3.10. Структура продукції сільського господарства за категоріями господарств у 2010 році

(відсотків)

	Всього		Рослинництва		Тваринництва	
	сільсько-господарські підприємства	господарства населення	сільсько-господарські підприємства	господарства населення	сільсько-господарські підприємства	господарства населення
<b>Всього по області</b>	<b>26,3</b>	<b>73,7</b>	<b>22,1</b>	<b>77,9</b>	<b>30,4</b>	<b>69,6</b>
Бродівський	24,8	75,2	29,4	70,6	18,7	81,3
Буський	37,5	62,5	36,2	63,8	38,5	61,5
Городоцький	13,5	86,5	11,9	88,1	15,8	84,2
Дрогобицький	16,6	83,4	5,7	94,3	26,8	73,2
Жидачівський	30,2	69,8	27,7	72,3	31,9	68,1
Жовківський	14,6	85,4	7,5	92,5	25,5	74,5
Золочівський	41,6	58,4	43,8	56,2	38,6	61,4
Кам'янка-Бузький	32,0	68,0	38,5	61,5	19,4	80,6
Миколаївський	42,0	58,0	25,1	74,9	50,5	49,5
Мостиський	7,6	92,4	9,3	90,7	4,7	95,3
Перемишлянський	11,6	88,4	10,2	89,8	12,7	87,3
Пустомитівський	27,6	72,4	8,3	91,7	53,3	46,7
Радехівський	24,2	75,8	33,7	66,3	12,8	87,2
Самбірський	30,1	69,9	19,2	80,8	36,6	63,4
Сколівський	–	100,0	0,1	99,9	–	100,0
Сокальський	28,9	71,1	34,0	66,0	22,0	78,0
Старосамбірський	2,4	97,6	2,8	97,2	2,2	97,8
Стрийський	61,1	38,9	23,8	76,2	73,1	26,9
Турківський	0,2	99,8	0,6	99,4	–	100,0
Яворівський	14,4	85,6	1,6	98,4	29,8	70,2
Львів	2,4	97,6	2,0	98,0	3,9	96,1
Борислав	–	100,0	–	100,0	–	100,0
Дрогобич	88,4	11,6	90,5	9,5	4,7	95,3
Моршин	–	100,0	–	100,0	–	100,0
Новий Розділ	–	100,0	–	100,0	–	100,0
Самбір	–	100,0	–	100,0	–	100,0
Стрий	7,5	92,5	0,4	99,6	22,6	77,4
Трускавець	–	100,0	–	100,0	–	100,0
Червоноград	–	100,0	–	100,0	–	100,0

### 3.11. Питома вага районів у загальному обсязі виробництва сільськогосподарської продукції

(відсотків)

	Всього		Рослинництва		Тваринництва	
	2009	2010	2009	2010	2009	2010
<b>Всього по області</b>	<b>100</b>	<b>100</b>	<b>100</b>	<b>100</b>	<b>100</b>	<b>100</b>
Бродівський	5,04	5,12	5,45	5,79	4,59	4,44
Буський	4,67	4,67	3,76	3,88	5,69	5,47
Городоцький	3,99	3,77	4,67	4,41	3,22	3,13
Дрогобицький	4,68	4,43	4,51	4,23	4,86	4,63
Жидачівський	4,83	4,12	4,98	3,41	4,67	4,85
Жовківський	7,94	7,36	9,66	8,91	6,01	5,80
Золочівський	5,51	5,63	5,95	6,49	5,01	4,77
Кам'янка-Бузький	4,90	5,13	6,15	6,73	3,50	3,50
Миколаївський	3,88	4,05	2,96	2,68	4,91	5,44
Мостиський	3,74	3,99	4,26	4,95	3,15	3,01
Перемишлянський	3,97	4,00	3,32	3,32	4,70	4,69
Пустомитівський	7,54	7,78	8,45	8,83	6,54	6,71
Радехівський	4,29	4,48	4,28	4,86	4,30	4,10
Самбірський	5,21	4,98	4,20	3,69	6,34	6,28
Сколівський	1,69	1,66	0,94	0,92	2,52	2,41
Сокальський	8,38	8,83	8,91	10,09	7,79	7,55
Старосамбірський	4,00	3,58	3,83	3,17	4,20	3,99
Стрийський	5,91	6,40	3,86	3,10	8,19	9,74
Турківський	2,70	2,70	1,33	1,28	4,23	4,13
Яворівський	5,44	5,44	5,66	5,90	5,20	4,98
Львів	0,29	0,19	0,48	0,30	0,08	0,08
Борислав	0,14	0,12	0,21	0,18	0,06	0,06
Дрогобич	0,95	1,29	1,75	2,51	0,07	0,06
Моршин	0,02	0,02	0,02	0,02	0,01	0,01
Новий Розділ	0,04	0,03	0,05	0,04	0,03	0,03
Самбір	0,08	0,07	0,10	0,08	0,06	0,06
Стрий	0,05	0,05	0,07	0,06	0,02	0,03
Трускавець	0,02	0,02	0,03	0,03	0,01	0,01
Червоноград	0,10	0,09	0,16	0,14	0,04	0,04

### 3.12. Продукція сільського господарства у розрахунку на одну особу

(за порівнянними цінами 2005 року; грн.)

	Всього		Рослинництва		Тваринництва	
	2009	2010	2009	2010	2009	2010
<b>Всього по області</b>	<b>1713</b>	<b>1642</b>	<b>903</b>	<b>826</b>	<b>810</b>	<b>816</b>
Бродівський	3611	3526	2057	2006	1554	1520
Буський	4371	4193	1853	1751	2518	2442
Городоцький	2495	2268	1540	1332	955	936
Дрогобицький	2751	2489	1398	1194	1353	1295
Жидачівський	2902	2394	1575	994	1327	1399
Жовківський	3176	2815	2038	1712	1138	1102
Золочівський	3412	3354	1943	1941	1469	1412
Кам'янка-Бузький	3710	3723	2455	2458	1255	1265
Миколаївський	2668	2671	1071	889	1597	1782
Мостиський	2838	2903	1705	1814	1133	1090
Перемишлянський	4221	4117	1860	1717	2361	2400
Пустомитівський	2957	2901	1744	1657	1213	1244
Радехівський	3818	3834	2006	2089	1812	1745
Самбірський	3247	2981	1377	1111	1870	1870
Сколівський	1564	1474	459	411	1105	1063
Сокальський	3894	3933	2182	2261	1712	1673
Старосамбірський	2227	1909	1121	849	1106	1059
Стрийський	4168	4315	1434	1051	2734	3265
Турківський	2336	2239	605	534	1731	1704
Яворівський	1940	1850	1063	1008	877	842
Львів	17	10	15	8	2	2
Борислав	165	133	133	102	32	31
Дрогобич	419	546	405	532	14	14
Моршин	109	105	80	78	29	27
Новий Розділ	62	49	43	31	19	18
Самбір	99	83	65	50	34	33
Стрий	35	33	26	22	9	10
Трускавець	25	25	22	22	3	3
Червоноград	55	47	44	36	11	11



### 3.13. Розподіл сільськогосподарських підприємств (крім малих) за формами господарювання та наявність у них сільськогосподарських угідь

	Кількість сільськогосподарських підприємств	З них					Наявність сільськогосподарських угідь	У тому числі ріллі
		господарських товариств	приватних підприємств (включаючи фермерські)	виробничих кооперативів	міжгосподарських та інших	державних		
							тис.га	
<b>Всього по області</b>	<b>197</b>	<b>103</b>	<b>86</b>	<b>1</b>	<b>1</b>	<b>6</b>	<b>212,2</b>	<b>190,3</b>
Бродівський	15	7	6	1	1	–	25,7	21,9
Буський	7	4	3	–	–	–	37,8	36,7
Городоцький	6	4	2	–	–	–	0,8	0,7
Дрогобицький	12	12	-	–	–	–	3,7	2,3
Жидачівський	15	11	3	–	–	1	10,7	9,5
Жовківський	20	10	10	–	–	–	8,4	7,1
Золочівський	13	4	9	–	–	–	20,4	17,3
Кам'янка-Бузький	8	4	3	–	–	1	14,3	14,1
Миколаївський	6	4	2	–	–	–	3,7	3,0
Мостиський	8	6	1	–	–	1	4,1	4,1
Перемишлянський	5	2	3	–	–	–	3,7	3,6
Пустомитівський	12	2	8	–	–	2	15,3	13,5
Радехівський	15	8	6	–	–	1	20,0	17,7
Самбірський	8	2	6	–	–	–	3,4	2,9
Сколівський	–	–	–	–	–	–	–	–
Сокальський	21	10	11	–	–	–	22,7	20,1
Старосамбірський	3	1	2	–	–	–	1,4	1,3
Стрийський	7	3	4	–	–	–	8,6	7,2
Турківський	–	–	–	–	–	–	–	–
Яворівський	7	2	5	–	–	–	1,8	1,7
Львів	5	4	1	–	–	–	5,7	5,6
Борислав	1	1	–	–	–	–	0,0	–
Дрогобич	2	1	1	–	–	–	0,0	–
Самбір	1	1	–	–	–	–	0,0	–

### 3.14. Середньорічна чисельність працівників, які зайняті у виробництві продукції рослинництва і тваринництва сільськогосподарських підприємств

(тис. осіб)

	2000	2004	2005	2006	2007	2008	2009	2010
<b>Всього по області</b>	<b>52,3</b>	<b>18,4</b>	<b>15,8</b>	<b>12,6</b>	<b>9,5</b>	<b>9,2</b>	<b>8,3</b>	<b>7,1</b>
Бродівський	4,0	1,9	1,8	1,4	1,1	1,0	0,9	0,8
Буський	2,2	1,0	0,9	0,7	0,6	0,6	0,9	0,7
Городоцький	3,4	0,6	0,4	0,1	0,1	0,1	0,1	0,1
Дрогобицький	1,8	1,1	1,0	0,8	0,6	0,6	0,5	0,5
Жидачівський	2,8	0,9	0,9	0,7	0,3	0,3	0,3	0,2
Жовківський	2,8	0,8	0,7	0,8	0,7	0,7	0,7	0,5
Золочівський	3,9	1,3	1,1	0,9	0,7	0,6	0,4	0,4
Кам'янка-Бузький	3,3	1,1	0,9	0,6	0,4	0,3	0,4	0,4
Миколаївський	2,1	0,9	0,7	0,6	0,3	0,3	0,2	0,1
Мостиський	2,3	0,8	0,6	0,5	0,2	0,2	0,1	0,1
Перемишлянський	1,3	0,4	0,3	0,2	0,1	0,1	0,1	0,1
Пустомитівський	1,8	0,7	0,7	0,8	0,8	0,8	0,8	0,8
Радехівський	4,6	1,2	1,0	0,7	0,5	0,4	0,4	0,4
Самбірський	4,3	1,1	1,0	0,6	0,2	0,3	0,3	0,1
Сколівський	0,0	–	–	–	–	–	–	–
Сокальський	6,4	2,7	2,2	2,0	1,8	1,4	1,2	0,9
Старосамбірський	1,0	0,3	0,2	0,2	0,0	0,0	0,1	0,0
Стрийський	1,5	0,5	0,5	0,3	0,3	0,3	0,3	0,4
Турківський	–	–	–	–	–	–	–	–
Яворівський	2,4	0,7	0,5	0,4	0,2	0,2	0,1	0,1
Львів	0,4	0,4	0,4	0,3	0,4	0,8	0,3	0,1
Борислав	–	–	–	–	–	–	–	0,0
Дрогобич	–	–	–	–	0,2	0,2	0,2	0,2
Самбір	–	–	–	–	–	–	–	0,2

### 3.15. Рентабельність від реалізації продукції

(відсотків)

	Сільського господарства		Рослинництва		Тваринництва	
	2009	2010	2009	2010	2009	2010
<b>Всього по області</b>	<b>22,4</b>	<b>27,6</b>	<b>37,1</b>	<b>39,6</b>	<b>-7,6</b>	<b>0,7</b>
Бродівський	29,2	9,6	43,7	14,7	-13,1	-5,6
Буський	13,2	-1,2	22,3	1,7	-37,3	-31,2
Городоцький	8,3	-2,2	1,6	-5,0	9,8	-2,0
Дрогобицький	-3,3	-13,4	-12,4	-6,1	-2,8	-13,9
Жидачівський	5,0	0,9	22,2	2,3	-21,8	-5,0
Жовківський	0,6	-0,4	6,5	16,3	-3,0	-9,2
Золочівський	11,7	-10,2	18,6	-9,3	-13,2	-17,8
Кам'янка-Бузький	-10,4	15,9	-11,9	18,3	13,0	-6,3
Миколаївський	19,0	8,0	38,8	9,1	0,4	-2,8
Мостиський	8,1	14,6	12,8	20,5	-10,1	-12,6
Перемишлянський	11,7	16,2	11,8	23,8	11,7	5,3
Пустомитівський	331,0	325,8	480,7	454,1	20,5	18,3
Радехівський	11,0	39,6	15,6	47,1	-1,6	-1,0
Самбірський	-15,1	-9,4	17,9	3,9	-34,2	-17,8
Сколівський	–	–	–	–	–	–
Сокальський	12,6	29,6	26,9	47,6	-13,2	-17,6
Старосамбірський	8,9	16,5	3,4	12,1	13,2	22,1
Стрийський	-9,3	15,3	-20,0	7,9	-3,6	17,2
Турківський	–	–	–	–	–	–
Яворівський	-0,1	20,6	-26,4	11,4	4,3	21,1
Львів	-30,5	4,3	-39,6	2,8	15,9	5,2
Борислав	–	-5,6	–	–	–	-5,6
Дрогобич	10,3	4,6	10,3	4,6	–	–
Самбір	–	–	–	–	–	–

## РОСЛИННИЦТВО

### 3.16. Уся посівна площа

*(тис.га)*

	Усі категорії господарств							
	2000	2004	2005	2006	2007	2008	2009	2010
<b>Всього по області</b>	<b>704,5</b>	<b>603,4</b>	<b>580,9</b>	<b>546,3</b>	<b>522,8</b>	<b>549,3</b>	<b>552,1</b>	<b>540,9</b>
Бродівський	38,5	35,0	34,9	34,1	33,6	34,7	33,9	34,8
Буський	31,3	29,0	28,1	25,3	26,6	27,9	26,3	27,4
Городоцький	33,2	30,2	27,2	23,4	21,8	23,1	23,4	23,0
Дрогобицький	35,5	32,2	29,3	23,5	23,0	22,7	23,6	23,6
Жидачівський	35,1	27,7	28,5	26,1	24,1	32,4	32,5	26,2
Жовківський	53,0	51,0	48,3	45,9	43,9	43,7	42,3	42,1
Золочівський	37,9	30,0	32,4	34,9	35,2	42,6	40,4	39,7
Кам'янка-Бузький	40,1	32,7	31,1	29,5	24,3	26,0	26,7	27,4
Миколаївський	19,2	16,7	15,3	14,1	12,5	14,1	16,9	16,4
Мостиський	37,0	29,6	28,2	28,3	26,6	26,6	26,4	26,6
Перемишлянський	33,5	24,0	23,0	21,6	20,7	21,1	21,2	18,5
Пустомитівський	34,1	39,9	36,8	35,5	35,2	33,0	32,8	31,1
Радехівський	44,1	28,6	29,1	25,2	26,3	30,1	33,3	33,8
Самбірський	40,2	31,4	29,2	25,9	21,9	21,0	22,3	22,9
Сколівський	12,7	13,0	11,6	10,1	10,0	10,0	10,2	10,1
Сокальський	67,3	51,8	51,0	52,5	52,5	55,9	54,7	53,7
Старосамбірський	29,7	23,7	23,7	22,4	21,0	21,0	20,8	20,7
Стрийський	26,9	23,1	21,9	17,8	15,3	16,6	19,0	18,7
Турківський	13,5	18,7	18,4	18,3	17,4	17,2	17,0	16,9
Яворівський	38,5	32,7	30,5	29,5	28,5	27,4	26,2	25,2
Львів	1,6	0,5	0,5	0,4	0,4	0,4	0,4	0,4
Борислав	0,5	0,5	0,5	0,5	0,5	0,5	0,5	0,5
Дрогобич	0,5	0,6	0,6	0,6	0,6	0,6	0,6	0,5
Моршин	...	0,1	0,1	0,1	0,1	0,0	0,0	0,0
Новий Розділ	...	0,1	0,1	0,2	0,2	0,2	0,2	0,2
Самбір	0,2	0,2	0,2	0,2	0,2	0,2	0,2	0,2
Стрий	0,1	0,1	0,1	0,1	0,1	0,1	0,1	0,1
Трускавець	0,0	0,0	0,0	0,0	0,0	0,0	0,0	0,0
Червоноград	0,3	0,3	0,3	0,3	0,3	0,2	0,2	0,2

	У т.ч. сільськогосподарські підприємства							
	2000	2004	2005	2006	2007	2008	2009	2010
<b>Всього по області</b>	<b>393,5</b>	<b>239,6</b>	<b>225,4</b>	<b>206,9</b>	<b>189,9</b>	<b>228,8</b>	<b>234,9</b>	<b>221,1</b>
Бродівський	26,6	21,3	21,3	20,6	20,1	21,5	20,6	20,8
Буський	22,4	17,6	16,8	14,4	15,9	18,0	16,5	17,2
Городоцький	21,3	9,5	9,4	8,7	7,1	8,5	8,7	8,3
Дрогобицький	12,5	7,5	6,0	5,5	5,0	5,1	5,9	5,6
Жидачівський	22,5	14,2	13,5	11,4	9,6	18,1	18,3	12,7
Жовківський	23,5	17,0	15,3	13,8	13,3	14,3	13,5	13,2
Золочівський	27,8	18,3	20,4	23,4	23,3	31,0	28,8	28,2
Кам'янка-Бузький	27,8	18,6	16,2	15,0	10,9	12,3	12,5	12,5
Миколаївський	12,4	8,4	7,1	6,2	5,1	6,7	9,4	9,0
Мостиський	21,0	7,7	7,0	6,2	4,5	6,6	6,6	7,1
Перемишлянський	15,2	4,7	4,3	3,4	2,6	6,4	7,4	4,2
Пустомитівський	15,9	12,7	12,2	11,6	11,3	10,7	11,8	9,2
Радехівський	32,8	14,2	13,8	10,0	11,4	15,1	18,6	18,5
Самбірський	22,6	17,4	15,5	12,8	9,0	8,5	10,3	11,1
Сколівський	0,2	0,0	0,0	0,0	0,0	0,0	0,0	0,0
Сокальський	50,6	30,4	30,1	30,0	29,6	33,1	31,4	30,7
Старосамбірський	5,8	3,2	2,7	2,7	2,3	2,4	2,5	2,4
Стрийський	16,5	8,8	7,6	5,6	4,1	5,0	7,7	7,3
Турківський	0,2	0,1	0,1	0,2	0,1	0,1	0,1	0,1
Яворівський	14,7	7,9	6,0	5,3	4,6	5,3	4,2	3,0
Львів	1,2	0,1	0,1	0,1	0,1	0,1	0,1	0,0
Борислав	–	–	–	–	–	–	–	–
Дрогобич	0,0	0,0	0,0	0,0	0,0	0,0	0,0	–
Моршин	...	–	–	–	–	–	–	–
Новий Розділ	...	–	–	–	–	–	–	–
Самбір	0,0	0,0	–	0,0	0,0	–	–	–
Стрий	–	–	–	–	–	–	–	–
Трускавець	–	–	–	–	–	–	–	–
Червоноград	–	–	–	–	–	–	–	–

	У т.ч. господарства населення							
	2000	2004	2005	2006	2007	2008	2009	2010
<b>Всього по області</b>	<b>311,0</b>	<b>363,8</b>	<b>355,5</b>	<b>339,4</b>	<b>332,9</b>	<b>320,5</b>	<b>317,2</b>	<b>319,8</b>
Бродівський	11,9	13,7	13,5	13,5	13,5	13,2	13,3	14,0
Буський	8,9	11,4	11,3	10,9	10,7	9,9	9,8	10,2
Городоцький	11,9	20,7	17,9	14,7	14,7	14,6	14,7	14,7
Дрогобицький	23,0	24,7	23,3	18,0	18,0	17,6	17,7	18,0
Жидачівський	12,6	13,5	15,0	14,7	14,5	14,3	14,2	13,5
Жовківський	29,5	34,0	33,0	32,1	30,6	29,4	28,8	28,8
Золочівський	10,1	11,7	12,0	11,5	11,9	11,6	11,6	11,5
Кам'янка-Бузький	12,3	14,1	15,0	14,5	13,4	13,7	14,2	14,9
Миколаївський	6,8	8,3	8,2	7,9	7,4	7,4	7,5	7,4
Мостиський	16,0	21,9	21,2	22,1	22,1	20,0	19,8	19,6
Перемишлянський	18,3	19,3	18,7	18,2	18,1	14,7	13,8	14,3
Пустомитівський	18,2	27,2	24,5	23,9	23,9	22,3	21,0	22,0
Радехівський	11,3	14,4	15,4	15,2	14,9	15,0	14,7	15,3
Самбірський	17,6	14,0	13,6	13,1	12,9	12,5	12,0	11,8
Сколівський	12,5	13,0	11,6	10,1	10,0	10,0	10,2	10,1
Сокальський	16,7	21,4	20,9	22,5	22,9	22,8	23,3	23,0
Старосамбірський	23,9	20,5	21,0	19,7	18,7	18,6	18,3	18,2
Стрийський	10,4	14,3	14,2	12,2	11,2	11,6	11,3	11,4
Турківський	13,3	18,6	18,3	18,1	17,3	17,1	16,9	16,8
Яворівський	23,8	24,8	24,6	24,2	23,9	22,1	22,0	22,2
Львів	0,4	0,4	0,4	0,3	0,3	0,3	0,3	0,4
Борислав	0,5	0,5	0,5	0,5	0,5	0,5	0,5	0,5
Дрогобич	0,5	0,6	0,6	0,6	0,6	0,6	0,6	0,5
Моршин	...	0,1	0,1	0,1	0,1	0,0	0,0	0,0
Новий Розділ	...	0,1	0,1	0,2	0,2	0,2	0,2	0,2
Самбір	0,2	0,2	0,2	0,2	0,2	0,2	0,2	0,2
Стрий	0,1	0,1	0,1	0,1	0,1	0,1	0,1	0,1
Трускавець	0,0	0,0	0,0	0,0	0,0	0,0	0,0	0,0
Червоноград	0,3	0,3	0,3	0,3	0,3	0,2	0,2	0,2

### 3.17. Посівна площа зернових і зернобобових культур

(тис.га)

	Усі категорії господарств							
	2000	2004	2005	2006	2007	2008	2009	2010
<b>Всього по області</b>	<b>267,0</b>	<b>276,5</b>	<b>272,2</b>	<b>257,3</b>	<b>245,4</b>	<b>274,4</b>	<b>273,1</b>	<b>250,0</b>
Бродівський	17,8	19,1	18,8	18,5	17,3	19,4	17,6	18,0
Буський	15,5	17,5	18,0	16,8	17,0	19,4	17,9	18,4
Городоцький	12,4	15,2	15,1	12,7	12,8	14,0	13,9	12,7
Дрогобицький	7,4	9,0	8,1	7,9	7,5	8,9	9,0	8,9
Жидачівський	13,6	14,4	14,5	13,0	11,5	17,8	18,0	12,6
Жовківський	18,7	22,2	20,6	20,0	19,0	20,4	19,2	20,3
Золочівський	21,0	18,2	20,6	21,6	21,2	23,9	28,9	20,5
Кам'янка-Бузький	14,9	15,9	15,5	14,9	12,8	13,5	14,9	13,4
Миколаївський	8,2	8,5	7,5	6,6	5,3	6,2	5,8	6,9
Мостиський	14,3	12,4	11,6	11,2	11,0	12,1	12,0	10,2
Перемишлянський	14,1	13,2	12,7	11,8	10,6	10,5	10,2	8,9
Пустомитівський	15,4	16,6	16,9	15,9	15,2	15,2	14,5	12,0
Радехівський	20,8	18,1	18,9	17,0	17,9	21,0	20,8	21,3
Самбірський	15,5	14,7	13,1	12,9	11,6	11,1	10,5	10,6
Сколівський	0,7	0,7	0,6	0,4	0,3	0,4	0,3	0,3
Сокальський	28,0	28,0	28,7	29,3	29,5	34,8	33,6	28,9
Старосамбірський	8,3	7,7	7,3	6,5	6,1	6,3	6,6	6,3
Стрийський	6,8	10,6	10,0	6,7	5,7	6,4	6,7	8,3
Турківський	2,2	2,0	1,6	1,6	1,7	1,6	1,6	1,5
Яворівський	10,8	12,4	11,9	11,9	11,3	11,4	10,9	9,9
Львів	0,6	0,0	0,1	0,0	0,0	0,0	0,1	0,0
Борислав	0,0	0,0	0,0	0,0	0,0	0,0	0,0	0,0
Дрогобич	0,0	0,0	0,0	0,0	0,0	0,0	0,0	0,0
Моршин	...	0,0	0,0	0,0	0,0	–	–	–
Новий Розділ	...	0,1	0,1	0,1	0,1	0,1	0,1	0,1
Самбір	0,0	0,0	0,0	0,0	0,0	0,0	0,0	0,0
Стрий	0,0	0,0	0,0	0,0	0,0	0,0	0,0	0,0
Трускавець	–	–	–	–	–	–	–	–
Червоноград	0,0	0,0	0,0	0,0	0,0	0,0	0,0	0,0

	У т.ч. сільськогосподарські підприємства							
	2000	2004	2005	2006	2007	2008	2009	2010
<b>Всього по області</b>	<b>193,2</b>	<b>153,1</b>	<b>148,9</b>	<b>136,1</b>	<b>124,4</b>	<b>155,9</b>	<b>157,2</b>	<b>132,0</b>
Бродівський	14,1	12,8	12,8	12,4	11,0	13,2	11,5	11,8
Буський	12,2	11,4	11,9	10,7	10,7	13,5	12,1	12,2
Городоцький	9,9	7,3	7,7	6,3	5,7	6,9	6,6	4,9
Дрогобицький	4,5	3,9	2,7	2,5	2,2	3,0	3,6	3,3
Жидачівський	11,3	10,2	9,8	8,5	7,2	13,7	14,1	9,1
Жовківський	11,3	10,6	8,9	8,2	7,7	8,8	7,6	8,7
Золочівський	17,4	14,1	16,1	17,2	16,6	19,2	24,2	15,9
Кам'янка-Бузький	11,6	10,4	9,5	8,5	7,1	7,4	8,7	5,9
Миколаївський	6,7	5,4	4,5	3,6	2,7	3,7	3,4	4,6
Мостиський	10,5	5,3	4,6	3,7	3,1	4,9	5,0	2,9
Перемишлянський	6,4	3,5	3,2	2,6	1,9	3,6	4,0	2,7
Пустомитівський	9,7	9,2	9,6	8,6	8,3	8,4	8,8	6,0
Радехівський	16,9	9,2	9,3	6,4	7,5	10,9	11,0	10,8
Самбірський	12,1	8,9	8,2	8,7	6,0	6,5	5,9	6,4
Сколівський	0,1	–	–	–	–	–	–	–
Сокальський	23,6	19,6	20,0	19,7	19,3	23,6	21,8	17,5
Старосамбірський	2,9	2,0	1,7	1,6	1,5	1,6	1,9	1,7
Стрийський	5,1	5,2	4,8	3,1	2,6	3,3	3,8	5,6
Турківський	0,0	0,0	0,0	0,0	–	–	–	–
Яворівський	6,3	4,1	3,6	3,8	3,3	3,7	3,1	2,0
Львів	0,6	0,0	0,0	0,0	0,0	0,0	0,1	0,0
Борислав	–	–	–	–	–	–	–	–
Дрогобич	0,0	–	–	–	–	–	–	–
Моршин	...	–	–	–	–	–	–	–
Новий Розділ	...	–	–	–	–	–	–	–
Самбір	0,0	0,0	–	0,0	0,0	–	–	–
Стрий	–	–	–	–	–	–	–	–
Трускавець	–	–	–	–	–	–	–	–
Червоноград	–	–	–	–	–	–	–	–



	У т.ч. господарства населення							
	2000	2004	2005	2006	2007	2008	2009	2010
<b>Всього по області</b>	<b>73,8</b>	<b>123,4</b>	<b>123,3</b>	<b>121,2</b>	<b>121,0</b>	<b>118,5</b>	<b>115,9</b>	<b>118,0</b>
Бродівський	3,7	6,3	6,0	6,1	6,3	6,2	6,1	6,2
Буський	3,3	6,1	6,1	6,1	6,3	5,9	5,8	6,2
Городоцький	2,5	7,9	7,4	6,4	7,1	7,1	7,3	7,8
Дрогобицький	2,9	5,1	5,4	5,4	5,3	5,9	5,4	5,5
Жидачівський	2,3	4,2	4,7	4,5	4,3	4,1	3,9	3,5
Жовківський	7,4	11,6	11,7	11,8	11,3	11,6	11,6	11,6
Золочівський	3,6	4,1	4,5	4,4	4,6	4,7	4,7	4,6
Кам'янка-Бузький	3,3	5,5	6,0	6,4	5,7	6,1	6,2	7,5
Миколаївський	1,5	3,1	3,0	3,0	2,6	2,5	2,4	2,4
Мостиський	3,8	7,1	7,0	7,5	7,9	7,2	7,0	7,2
Перемишлянський	7,7	9,7	9,5	9,2	8,7	6,9	6,2	6,1
Пустомитівський	5,7	7,4	7,3	7,3	6,9	6,8	5,7	6,0
Радехівський	3,9	8,9	9,7	10,6	10,4	10,1	9,8	10,5
Самбірський	3,4	5,8	4,9	4,2	5,6	4,6	4,6	4,2
Сколівський	0,6	0,7	0,6	0,4	0,3	0,4	0,3	0,3
Сокальський	4,4	8,4	8,7	9,6	10,2	11,2	11,8	11,4
Старосамбірський	5,4	5,7	5,7	4,9	4,6	4,7	4,7	4,7
Стрийський	1,7	5,4	5,2	3,6	3,1	3,1	2,9	2,8
Турківський	2,2	2,0	1,6	1,6	1,7	1,6	1,6	1,5
Яворівський	4,5	8,3	8,2	8,1	8,0	7,7	7,8	7,9
Львів	0,0	0,0	0,0	0,0	0,0	0,0	0,0	0,0
Борислав	0,0	0,0	0,0	0,0	0,0	0,0	0,0	0,0
Дрогобич	–	0,0	0,0	0,0	0,0	0,0	0,0	0,0
Моршин	...	0,0	0,0	0,0	0,0	–	0,0	–
Новий Розділ	...	0,1	0,1	0,1	0,1	0,1	0,1	0,1
Самбір	–	–	0,0	0,0	0,0	0,0	0,0	0,0
Стрий	0,0	0,0	0,0	0,0	0,0	0,0	0,0	0,0
Трускавець	–	–	–	–	–	–	0,0	–
Червоноград	0,0	0,0	0,0	0,0	0,0	0,0	0,0	0,0

### 3.18. Посівна площа технічних культур

(тис.га)

	Усі категорії господарств							
	2000	2004	2005	2006	2007	2008	2009	2010
<b>Всього по області</b>	<b>48,0</b>	<b>40,1</b>	<b>35,4</b>	<b>41,4</b>	<b>36,5</b>	<b>45,3</b>	<b>49,2</b>	<b>64,4</b>
Бродівський	3,1	5,9	6,2	6,0	6,1	5,6	5,8	5,7
Буський	3,8	2,3	1,9	2,6	3,2	3,7	3,2	4,4
Городоцький	2,2	1,4	1,2	2,2	1,4	1,4	1,7	2,8
Дрогобицький	0,8	0,2	0,1	0,1	0,2	0,2	0,2	0,5
Жидачівський	3,3	2,1	2,2	2,1	1,6	3,9	3,4	2,6
Жовківський	3,8	3,3	2,8	2,2	2,0	2,1	2,4	1,6
Золочівський	3,6	3,0	3,5	6,1	5,9	11,1	3,9	11,8
Кам'янка-Бузький	4,2	3,5	2,5	2,3	1,4	2,7	2,1	5,0
Миколаївський	1,4	0,9	0,9	0,9	0,6	0,3	4,0	2,2
Мостиський	1,9	1,0	0,9	0,9	0,4	0,7	0,5	3,2
Перемишлянський	3,3	1,4	1,2	1,3	0,8	0,9	1,1	0,7
Пустомитівський	1,8	2,3	1,5	2,4	1,8	0,4	1,5	1,5
Радехівський	3,2	2,2	1,6	2,0	2,0	2,7	5,9	5,7
Самбірський	2,1	2,4	2,2	1,7	1,3	1,1	3,1	3,7
Сколівський	–	–	–	–	–	–	–	–
Сокальський	6,6	6,6	5,6	7,4	6,8	6,2	6,5	11,1
Старосамбірський	0,8	0,5	0,3	0,4	0,3	0,3	0,3	0,2
Стрийський	0,9	0,3	0,2	0,3	0,3	1,1	3,2	1,2
Турківський	–	–	–	–	–	–	–	–
Яворівський	1,1	0,8	0,6	0,5	0,4	0,9	0,4	0,5
Львів	0,1	–	–	–	0,0	0,0	–	–
Борислав	–	–	–	–	–	–	–	–
Дрогобич	–	–	–	–	–	–	–	–
Моршин	...	–	–	–	–	–	–	–
Новий Розділ	...	0,0	0,0	0,0	–	0,0	0,0	0,0
Самбір	0,0	–	–	–	–	–	–	–
Стрий	–	–	–	–	–	–	–	–
Трускавець	–	–	–	–	–	–	–	–
Червоноград	–	–	–	–	–	–	–	–

	У т.ч. сільськогосподарські підприємства							
	2000	2004	2005	2006	2007	2008	2009	2010
<b>Всього по області</b>	<b>37,2</b>	<b>23,6</b>	<b>24,5</b>	<b>29,0</b>	<b>30,6</b>	<b>40,8</b>	<b>47,7</b>	<b>62,7</b>
Бродівський	2,4	4,8	5,4	4,9	5,8	5,2	5,6	5,5
Буський	3,1	1,5	1,5	2,1	3,0	3,4	3,1	4,3
Городоцький	1,8	0,4	0,4	1,5	0,9	1,2	1,7	2,8
Дрогобицький	0,8	0,0	0,0	0,1	0,2	0,2	0,2	0,5
Жидачівський	2,8	1,4	1,5	1,4	1,2	3,5	3,3	2,5
Жовківський	2,6	1,4	1,7	1,0	1,3	1,9	2,4	1,5
Золочівський	2,9	2,2	3,0	5,4	5,7	10,7	3,7	11,7
Кам'янка-Бузький	3,5	2,0	1,4	1,6	1,0	2,3	2,0	4,9
Миколаївський	1,1	0,6	0,7	0,6	0,5	0,2	3,9	2,1
Мостиський	1,4	0,5	0,3	0,4	0,3	0,6	0,5	3,2
Перемишлянський	2,3	0,7	0,7	0,5	0,5	0,6	1,0	0,6
Пустомитівський	1,1	1,4	0,8	1,5	1,6	0,2	1,4	1,4
Радехівський	2,0	0,8	0,9	1,5	1,7	2,3	5,7	5,5
Самбірський	2,0	1,7	1,8	1,2	1,2	1,1	3,1	3,7
Сколівський	–	–	–	–	–	–	–	–
Сокальський	4,9	3,3	3,9	4,7	4,9	5,2	6,2	10,7
Старосамбірський	0,6	0,2	0,0	0,1	0,2	0,3	0,3	0,2
Стрийський	0,9	0,3	0,1	0,3	0,3	1,1	3,2	1,1
Турківський	–	–	–	–	–	–	–	–
Яворівський	0,9	0,4	0,4	0,2	0,3	0,8	0,4	0,5
Львів	0,1	–	–	–	0,0	0,0	–	–
Борислав	–	–	–	–	–	–	–	–
Дрогобич	–	–	–	–	–	–	–	–
Моршин	...	–	–	–	–	–	–	–
Новий Розділ	...	–	–	–	–	–	–	–
Самбір	0,0	–	–	–	–	–	–	–
Стрий	–	–	–	–	–	–	–	–
Трускавець	–	–	–	–	–	–	–	–
Червоноград	–	–	–	–	–	–	–	–

	У т.ч. господарства населення							
	2000	2004	2005	2006	2007	2008	2009	2010
<b>Всього по області</b>	<b>10,8</b>	<b>16,5</b>	<b>10,9</b>	<b>12,4</b>	<b>5,9</b>	<b>4,5</b>	<b>1,5</b>	<b>1,7</b>
Бродівський	0,7	1,1	0,8	1,1	0,3	0,4	0,2	0,2
Буський	0,7	0,8	0,4	0,5	0,2	0,3	0,1	0,1
Городоцький	0,4	1,0	0,8	0,7	0,5	0,2	0,0	0,0
Дрогобицький	0,0	0,2	0,1	0,0	0,0	–	–	–
Жидачівський	0,5	0,7	0,7	0,7	0,4	0,4	0,1	0,1
Жовківський	1,2	1,9	1,1	1,2	0,7	0,2	0,0	0,1
Золочівський	0,7	0,8	0,5	0,7	0,2	0,4	0,2	0,1
Кам'янка-Бузький	0,7	1,5	1,0	0,7	0,4	0,4	0,1	0,1
Миколаївський	0,3	0,3	0,2	0,3	0,1	0,1	0,1	0,0
Мостиський	0,5	0,5	0,6	0,5	0,1	0,1	0,0	–
Перемишлянський	1,0	0,7	0,5	0,8	0,3	0,3	0,1	0,1
Пустомитівський	0,7	0,9	0,7	0,9	0,2	0,2	0,1	0,1
Радехівський	1,2	1,4	0,7	0,5	0,3	0,4	0,2	0,2
Самбірський	0,1	0,7	0,4	0,5	0,1	0,0	0,0	0,0
Сколівський	–	–	–	–	–	–	–	–
Сокальський	1,7	3,3	1,7	2,7	1,9	1,0	0,3	0,5
Старосамбірський	0,2	0,3	0,3	0,3	0,1	0,0	0,0	–
Стрийський	0,0	–	0,2	0,0	0,0	0,0	0,0	0,1
Турківський	–	–	–	–	–	–	–	–
Яворівський	0,2	0,4	0,2	0,3	0,1	0,1	0,0	0,0
Львів	–	0,0	–	–	–	–	–	–
Борислав	–	–	–	–	–	–	–	–
Дрогобич	–	–	–	–	–	–	–	–
Моршин	...	–	–	–	–	–	–	–
Новий Розділ	...	0,0	–	0,0	–	0,0	0,0	0,0
Самбір	–	–	–	–	–	–	–	–
Стрий	–	–	–	–	–	–	–	–
Трускавець	–	–	–	–	–	–	–	–
Червоноград	–	–	–	–	–	–	–	–

### 3.19. Площа посадки картоплі

(тис.га)

	Усі категорії господарств							
	2000	2004	2005	2006	2007	2008	2009	2010
<b>Всього по області</b>	<b>106,0</b>	<b>100,5</b>	<b>99,7</b>	<b>94,4</b>	<b>94,0</b>	<b>92,4</b>	<b>95,5</b>	<b>95,1</b>
Бродівський	4,1	3,4	3,3	3,4	3,4	3,5	3,6	3,7
Буський	3,8	2,8	2,7	2,6	2,5	2,6	2,6	2,6
Городоцький	5,4	5,8	5,0	4,4	4,2	4,6	4,6	4,5
Дрогобицький	6,6	7,8	7,6	6,4	6,8	6,4	6,5	6,3
Жидачівський	5,4	4,8	5,1	5,0	5,0	4,8	5,0	4,5
Жовківський	8,2	7,8	7,8	7,2	7,2	7,3	7,7	7,6
Золочівський	3,4	3,6	3,9	3,7	3,9	3,8	4,0	3,8
Кам'янка-Бузький	5,2	4,1	4,3	4,2	4,5	4,8	5,2	5,3
Миколаївський	3,6	3,5	3,3	3,2	3,2	3,1	3,1	3,2
Мостиський	4,4	4,3	4,2	4,2	4,1	3,9	4,1	4,2
Перемишлянський	4,6	4,1	3,7	3,8	3,6	3,2	3,2	3,3
Пустомитівський	7,6	8,2	8,2	7,8	7,9	7,3	7,8	8,1
Радехівський	4,2	2,3	2,4	2,4	2,6	2,9	3,1	3,2
Самбірський	5,7	4,5	4,8	4,8	4,4	4,4	4,4	4,4
Сколівський	3,5	3,3	3,1	2,1	2,1	2,0	2,1	2,1
Сокальський	6,5	5,6	5,6	6,0	6,3	6,5	6,8	6,7
Старосамбірський	6,3	5,9	6,3	5,9	5,7	5,7	5,8	5,7
Стрийський	5,4	5,5	5,4	4,7	4,5	4,2	4,4	4,4
Турківський	3,3	3,2	3,1	2,9	2,9	2,8	2,8	2,8
Яворівський	7,3	8,3	8,2	8,1	7,6	7,2	7,3	7,3
Львів	0,3	0,2	0,2	0,2	0,2	0,2	0,2	0,2
Борислав	0,4	0,4	0,4	0,4	0,4	0,4	0,4	0,4
Дрогобич	0,4	0,4	0,4	0,4	0,4	0,4	0,4	0,4
Моршин	...	0,1	0,1	0,1	0,1	0,0	0,0	0,0
Новий Розділ	...	0,1	0,1	0,1	0,1	0,1	0,1	0,1
Самбір	0,1	0,2	0,2	0,1	0,1	0,1	0,1	0,1
Стрий	0,1	0,1	0,1	0,1	0,1	0,1	0,1	0,1
Трускавець	0,0	0,0	0,0	0,0	0,0	0,0	0,0	0,0
Червоноград	0,2	0,2	0,2	0,2	0,2	0,1	0,1	0,1

	У т.ч сільськогосподарські підприємства							
	2000	2004	2005	2006	2007	2008	2009	2010
<b>Всього по області</b>	<b>1,4</b>	<b>1,3</b>	<b>0,8</b>	<b>0,7</b>	<b>1,5</b>	<b>1,8</b>	<b>2,0</b>	<b>2,3</b>
Бродівський	0,0	0,0	0,0	0,0	0,0	0,0	0,0	0,0
Буський	0,0	0,0	0,0	0,0	0,0	0,0	0,0	0,0
Городоцький	0,1	0,1	0,0	0,0	0,0	0,0	0,0	0,0
Дрогобицький	0,1	0,0	0,0	0,0	0,0	0,0	0,0	0,0
Жидачівський	0,1	0,0	0,1	0,1	0,1	0,1	0,1	0,1
Жовківський	0,3	0,3	0,2	0,1	0,1	0,2	0,2	0,2
Золочівський	0,0	0,1	0,0	0,0	0,0	0,0	0,0	0,0
Кам'янка-Бузький	0,2	0,1	0,0	0,1	0,7	0,9	1,2	1,2
Миколаївський	0,1	0,1	0,0	0,1	0,2	0,2	0,2	0,3
Мостиський	0,0	0,1	0,1	0,1	0,1	0,1	0,0	0,0
Перемишлянський	0,0	0,0	0,0	0,0	0,0	0,0	0,0	0,0
Пустомитівський	0,1	0,2	0,1	0,1	0,1	0,1	0,2	0,2
Радехівський	0,0	0,0	0,0	0,0	0,0	0,0	0,0	0,0
Самбірський	0,1	0,0	0,0	0,0	0,0	0,0	0,0	0,0
Сколівський	0,0	0,0	0,0	0,0	0,0	0,0	0,0	0,0
Сокальський	0,1	0,1	0,1	0,0	0,1	0,0	0,0	0,1
Старосамбірський	0,1	0,1	0,1	0,0	0,0	0,1	0,1	0,1
Стрийський	0,1	0,1	0,1	0,0	0,0	0,1	0,0	0,1
Турківський	0,0	0,0	0,0	0,0	0,1	–	–	0,0
Яворівський	0,0	0,0	0,0	0,1	–	0,0	0,0	0,0
Львів	0,0	0,0	0,0	–	0,0	0,0	0,0	0,0
Борислав	–	–	–	–	–	–	–	–
Дрогобич	–	–	–	–	–	–	–	–
Моршин	...	–	–	–	–	–	–	–
Новий Розділ	...	–	–	–	–	–	–	–
Самбір	–	–	–	–	–	–	–	–
Стрий	–	–	–	–	–	–	–	–
Трускавець	–	–	–	–	–	–	–	–
Червоноград	–	–	–	–	–	–	–	–

	У т.ч. господарства населення							
	2000	2004	2005	2006	2007	2008	2009	2010
<b>Всього по області</b>	<b>104,6</b>	<b>99,2</b>	<b>98,9</b>	<b>93,7</b>	<b>92,5</b>	<b>90,6</b>	<b>93,5</b>	<b>92,8</b>
Бродівський	4,1	3,4	3,3	3,4	3,4	3,5	3,6	3,8
Буський	3,8	2,8	2,6	2,6	2,5	2,6	2,6	2,6
Городоцький	5,3	5,7	5,0	4,4	4,2	4,6	4,6	4,5
Дрогобицький	6,5	7,8	7,6	6,4	6,8	6,4	6,5	6,3
Жидачівський	5,3	4,8	5,1	4,9	4,9	4,7	4,9	4,5
Жовківський	7,9	7,5	7,6	7,1	7,1	7,1	7,5	7,4
Золочівський	3,4	3,5	3,8	3,7	3,9	3,8	4,0	3,8
Кам'янка-Бузький	5,0	4,0	4,2	4,1	3,8	3,9	4,0	4,1
Миколаївський	3,5	3,4	3,3	3,1	3,0	2,9	2,9	2,9
Мостиський	4,4	4,2	4,1	4,1	4,0	3,8	4,1	4,1
Перемишлянський	4,6	4,1	3,7	3,8	3,6	3,2	3,2	3,2
Пустомитівський	7,5	8,0	8,1	7,7	7,8	7,2	7,6	7,9
Радехівський	4,2	2,3	2,4	2,4	2,6	2,9	3,1	3,2
Самбірський	5,6	4,5	4,8	4,8	4,4	4,4	4,4	4,4
Сколівський	3,5	3,3	3,1	2,1	2,1	2,0	2,1	2,1
Сокальський	6,4	5,5	5,6	6,0	6,2	6,5	6,8	6,7
Старосамбірський	6,2	5,8	6,3	5,9	5,7	5,6	5,7	5,6
Стрийський	5,3	5,4	5,4	4,7	4,5	4,1	4,4	4,3
Турківський	3,3	3,2	3,1	2,9	2,8	2,8	2,8	2,8
Яворівський	7,3	8,3	8,1	8,0	7,6	7,2	7,3	7,2
Львів	0,3	0,2	0,2	0,2	0,2	0,2	0,2	0,2
Борислав	0,4	0,4	0,4	0,4	0,4	0,4	0,4	0,4
Дрогобич	0,4	0,4	0,4	0,4	0,4	0,4	0,4	0,4
Моршин	...	0,1	0,1	0,1	0,1	0,0	0,0	0,0
Новий Розділ	...	0,1	0,1	0,1	0,1	0,1	0,1	0,1
Самбір	0,1	0,2	0,2	0,1	0,1	0,1	0,1	0,1
Стрий	0,1	0,1	0,1	0,1	0,1	0,1	0,1	0,1
Трускавець	0,0	0,0	0,0	0,0	0,0	0,0	0,0	0,0
Червоноград	0,2	0,2	0,2	0,2	0,2	0,1	0,1	0,1

### 3.20. Посівна площа овочів

(тис.га)

	Усі категорії господарств							
	2000	2004	2005	2006	2007	2008	2009	2010
<b>Всього по області</b>	<b>19,8</b>	<b>20,4</b>	<b>20,7</b>	<b>20,8</b>	<b>20,7</b>	<b>22,3</b>	<b>22,6</b>	<b>23,0</b>
Бродівський	1,1	0,8	1,0	1,0	1,1	1,3	1,3	1,4
Буський	0,4	0,5	0,5	0,5	0,6	0,4	0,4	0,4
Городоцький	0,8	1,0	0,8	0,7	0,7	0,8	1,1	1,2
Дрогобицький	0,7	1,5	1,5	1,4	1,5	1,4	1,5	1,5
Жидачівський	0,6	0,5	0,6	0,6	0,6	0,7	0,7	0,7
Жовківський	3,9	3,9	4,2	4,1	4,2	4,6	4,2	4,3
Золочівський	0,8	0,7	0,7	0,6	0,6	0,6	0,7	0,8
Кам'янка-Бузький	0,7	0,8	0,8	1,1	0,9	1,0	1,1	1,1
Миколаївський	0,5	0,5	0,5	0,5	0,5	0,8	0,7	0,6
Мостиський	0,7	0,8	0,8	0,9	0,9	1,0	1,0	1,0
Перемишлянський	1,0	0,7	0,6	0,6	0,6	0,6	0,6	0,6
Пустомитівський	2,2	2,8	2,6	2,6	2,6	3,0	3,1	3,1
Радохівський	0,6	0,4	0,5	0,4	0,4	0,4	0,4	0,5
Самбірський	0,6	0,5	0,5	0,6	0,5	0,6	0,6	0,6
Сколівський	0,2	0,1	0,1	0,2	0,1	0,2	0,2	0,2
Сокальський	1,5	1,2	1,2	1,1	1,1	1,3	1,3	1,3
Старосамбірський	0,9	0,7	0,7	0,7	0,8	0,8	0,8	0,8
Стрийський	0,7	0,7	0,8	0,8	0,7	0,7	0,8	0,8
Турківський	0,4	0,1	0,1	0,2	0,2	0,2	0,2	0,1
Яворівський	1,2	1,8	1,8	1,8	1,8	1,7	1,7	1,7
Львів	0,1	0,1	0,1	0,1	0,1	0,1	0,1	0,1
Борислав	0,0	0,1	0,1	0,1	0,0	0,0	0,0	0,0
Дрогобич	0,1	0,1	0,1	0,1	0,1	0,1	0,1	0,1
Моршин	...	0,0	0,0	0,0	0,0	0,0	0,0	0,0
Новий Розділ	...	0,0	0,0	0,0	0,0	0,0	0,0	0,0
Самбір	0,0	0,0	0,0	0,0	0,0	0,0	0,0	0,0
Стрий	0,0	0,0	0,0	0,0	0,0	0,0	0,0	0,0
Трускавець	0,0	0,0	0,0	0,0	0,0	0,0	0,0	0,0
Червоноград	0,1	0,1	0,1	0,1	0,1	0,0	0,0	0,1



	У т.ч. сільськогосподарські підприємства							
	2000	2004	2005	2006	2007	2008	2009	2010
<b>Всього по області</b>	<b>1,6</b>	<b>1,0</b>	<b>1,3</b>	<b>1,8</b>	<b>1,5</b>	<b>2,4</b>	<b>1,4</b>	<b>1,5</b>
Бродівський	0,3	0,3	0,5	0,6	0,5	0,6	0,6	0,6
Буський	0,1	0,1	0,2	0,2	0,3	0,0	0,0	0,0
Городоцький	0,1	0,0	0,1	0,0	0,0	0,0	0,0	0,0
Дрогобицький	0,0	0,0	0,0	0,0	–	0,0	0,0	0,0
Жидачівський	0,1	0,0	0,0	0,1	0,0	0,2	0,2	0,2
Жовківський	0,2	0,2	0,2	0,2	0,2	0,2	0,2	0,2
Золочівський	0,1	0,0	0,0	0,0	0,0	0,0	0,0	0,0
Кам'янка-Бузький	0,0	0,1	0,1	0,3	0,2	0,2	0,0	0,1
Миколаївський	0,1	0,1	0,0	0,1	0,1	0,4	0,2	0,1
Мостиський	0,1	0,1	0,1	0,1	0,0	0,1	0,0	0,0
Перемишлянський	0,1	0,0	0,0	0,0	0,0	–	0,0	0,0
Пустомитівський	0,3	0,1	0,1	0,1	0,1	0,5	0,1	0,1
Радехівський	0,1	0,0	0,0	0,0	0,0	0,0	0,0	0,1
Самбірський	0,0	0,0	0,0	0,1	0,0	0,1	0,0	0,0
Сколівський	0,0	0,0	0,0	0,0	0,0	0,0	–	0,0
Сокальський	0,0	0,0	0,0	0,0	0,1	0,1	0,1	0,1
Старосамбірський	0,0	0,0	0,0	0,0	0,0	0,0	0,0	0,0
Стрийський	0,0	0,0	0,0	0,0	0,0	0,0	0,0	0,0
Турківський	0,0	–	–	–	–	–	–	–
Яворівський	0,0	0,0	0,0	0,0	0,0	0,0	0,0	0,0
Львів	0,0	0,0	0,0	0,0	0,0	0,0	0,0	0,0
Борислав	–	–	–	–	–	–	–	–
Дрогобич	–	–	–	–	–	–	–	–
Моршин	...	–	–	–	–	–	–	–
Новий Розділ	...	–	–	–	–	–	–	–
Самбір	–	–	0,0	–	–	–	–	–
Стрий	–	–	–	–	–	–	–	–
Трускавець	0,0	–	–	–	–	–	–	–
Червоноград	–	–	–	–	–	–	–	–

	У т.ч. господарства населення							
	2000	2004	2005	2006	2007	2008	2009	2010
<b>Всього по області</b>	<b>18,2</b>	<b>19,4</b>	<b>19,4</b>	<b>19,0</b>	<b>19,2</b>	<b>19,9</b>	<b>21,2</b>	<b>21,5</b>
Бродівський	0,8	0,5	0,5	0,4	0,6	0,7	0,7	0,8
Буський	0,3	0,4	0,4	0,3	0,3	0,4	0,4	0,4
Городоцький	0,7	1,0	0,8	0,7	0,7	0,8	1,1	1,2
Дрогобицький	0,7	1,5	1,4	1,4	1,5	1,4	1,5	1,5
Жидачівський	0,5	0,5	0,6	0,5	0,6	0,5	0,5	0,5
Жовківський	3,7	3,7	4,0	3,9	4,0	4,4	4,0	4,1
Золочівський	0,7	0,7	0,6	0,6	0,6	0,6	0,7	0,8
Кам'янка-Бузький	0,7	0,7	0,7	0,8	0,7	0,8	1,1	1,0
Миколаївський	0,4	0,4	0,5	0,4	0,4	0,4	0,5	0,5
Мостиський	0,6	0,7	0,8	0,8	0,9	0,9	1,0	1,0
Перемишлянський	0,9	0,7	0,6	0,6	0,6	0,6	0,6	0,6
Пустомитівський	1,9	2,7	2,5	2,5	2,5	2,5	3,0	3,0
Радехівський	0,5	0,4	0,5	0,4	0,4	0,4	0,4	0,4
Самбірський	0,6	0,5	0,5	0,5	0,5	0,5	0,6	0,5
Сколівський	0,2	0,1	0,1	0,2	0,1	0,2	0,2	0,2
Сокальський	1,5	1,2	1,1	1,1	1,0	1,2	1,2	1,3
Старосамбірський	0,9	0,7	0,7	0,7	0,8	0,8	0,8	0,8
Стрийський	0,7	0,7	0,8	0,8	0,7	0,7	0,8	0,8
Турківський	0,4	0,1	0,1	0,2	0,2	0,2	0,2	0,2
Яворівський	1,2	1,8	1,8	1,8	1,8	1,7	1,7	1,7
Львів	0,1	0,1	0,1	0,1	0,1	0,1	0,1	0,1
Борислав	0,0	0,1	0,1	0,1	0,0	0,0	0,0	0,0
Дрогобич	0,1	0,1	0,1	0,1	0,1	0,1	0,1	0,1
Моршин	...	0,0	0,0	0,0	0,0	0,0	0,0	0,0
Новий Розділ	...	0,0	0,0	0,0	0,0	0,0	0,0	0,0
Самбір	0,0	0,0	0,0	0,0	0,0	0,0	0,0	0,0
Стрий	0,0	0,0	0,0	0,0	0,0	0,0	0,0	0,0
Трускавець	0,0	0,0	0,0	0,0	0,0	0,0	0,0	0,0
Червоноград	0,1	0,1	0,1	0,1	0,1	0,0	0,0	0,0

### 3.21. Посівна площа кормових культур

(тис.га)

	Усі категорії господарств							
	2000	2004	2005	2006	2007	2008	2009	2010
<b>Всього по області</b>	<b>263,7</b>	<b>165,8</b>	<b>153,0</b>	<b>132,2</b>	<b>126,1</b>	<b>114,7</b>	<b>111,7</b>	<b>108,4</b>
Бродівський	12,4	5,8	5,6	5,1	5,8	4,9	5,6	6,0
Буський	7,9	5,8	5,0	2,8	3,3	1,8	2,2	1,7
Городоцький	12,4	6,8	5,1	3,4	2,7	2,3	2,0	1,7
Дрогобицький	20,0	13,8	12,1	7,7	6,9	5,8	6,4	6,4
Жидачівський	12,0	5,9	6,1	5,3	5,5	5,2	5,4	5,8
Жовківський	18,4	13,7	12,9	12,5	11,5	9,4	8,8	8,2
Золочівський	9,1	4,5	3,8	2,9	3,6	3,2	2,9	2,7
Кам'янка-Бузький	15,1	8,4	8,1	7,0	4,6	4,0	3,5	2,6
Миколаївський	5,6	3,4	3,1	2,9	3,0	3,7	3,3	3,5
Мостиський	15,6	11,0	10,7	11,1	10,3	9,0	8,7	8,1
Перемишлянський	10,6	4,6	4,8	4,2	5,1	6,0	6,0	5,1
Пустомитівський	7,2	9,9	7,7	6,8	7,6	7,1	6,0	6,4
Радехівський	15,3	5,5	5,6	3,4	3,5	3,2	3,1	3,2
Самбірський	16,3	9,3	8,4	5,9	4,1	3,7	3,8	3,6
Сколівський	8,3	8,9	7,7	7,4	7,5	7,4	7,6	7,6
Сокальський	24,6	10,5	10,0	8,7	8,8	7,2	6,6	5,7
Старосамбірський	13,4	9,0	9,0	8,9	8,0	7,8	7,5	7,7
Стрийський	13,1	6,0	5,5	5,3	4,1	4,2	3,8	4,1
Турківський	7,8	13,4	13,6	13,6	12,7	12,6	12,4	12,4
Яворівський	17,9	9,4	8,0	7,2	7,4	6,1	6,0	5,8
Львів	0,6	0,1	0,1	–	0,0	0,0	0,0	0,0
Борислав	0,1	0,1	0,1	0,1	0,1	0,1	0,1	0,1
Дрогобич	0,0	0,0	0,0	0,0	0,0	0,0	0,0	0,0
Моршин	...	–	–	–	–	–	–	–
Новий Розділ	...	0,0	0,0	0,0	0,0	0,0	0,0	0,0
Самбір	0,0	0,0	0,0	0,0	0,0	0,0	0,0	0,0
Стрий	0,0	0,0	0,0	0,0	0,0	0,0	0,0	0,0
Трускавець	–	–	–	–	–	–	–	–
Червоноград	–	–	–	–	–	–	–	–

	У т.ч. сільськогосподарські підприємства							
	2000	2004	2005	2006	2007	2008	2009	2010
<b>Всього по області</b>	<b>160,0</b>	<b>60,6</b>	<b>49,9</b>	<b>39,2</b>	<b>31,8</b>	<b>27,8</b>	<b>26,6</b>	<b>22,6</b>
Бродівський	9,7	3,4	2,7	2,6	2,8	2,5	3,0	2,9
Буський	7,0	4,5	3,2	1,4	1,9	1,0	1,2	0,7
Городоцький	9,4	1,7	1,2	0,9	0,5	0,4	0,4	0,5
Дрогобицький	7,1	3,6	3,2	2,9	2,6	1,9	2,1	1,7
Жидачівський	8,2	2,5	2,1	1,3	1,0	0,7	0,7	0,9
Жовківський	9,1	4,5	4,3	4,3	4,0	3,2	3,1	2,7
Золочівський	7,4	1,9	1,3	0,7	0,9	1,1	0,8	0,5
Кам'янка-Бузький	12,5	6,0	5,2	4,4	1,9	1,4	0,6	0,4
Миколаївський	4,4	2,3	1,8	1,9	1,7	2,2	1,8	1,9
Мостиський	9,0	1,8	2,0	1,9	1,1	0,9	1,0	0,9
Перемишлянський	6,4	0,5	0,4	0,3	0,2	2,2	2,2	0,8
Пустомитівський	4,8	1,8	1,6	1,4	1,3	1,5	1,4	1,4
Радехівський	13,8	4,3	3,6	2,2	2,2	1,9	2,0	2,2
Самбірський	8,4	6,7	5,5	2,9	1,8	0,9	1,2	1,0
Сколівський	0,0	0,0	0,0	0,0	0,0	0,0	0,0	0,0
Сокальський	22,0	7,4	6,2	5,6	5,2	4,2	3,4	2,4
Старосамбірський	2,2	0,9	0,9	1,0	0,5	0,3	0,3	0,5
Стрийський	10,4	3,3	2,6	2,2	1,1	0,5	0,6	0,6
Турківський	0,2	0,1	0,1	0,1	0,1	0,1	0,1	0,1
Яворівський	7,4	3,3	1,9	1,2	1,0	0,9	0,7	0,5
Львів	0,6	0,1	0,1	0,0	0,0	0,0	0,0	0,0
Борислав	–	–	–	–	–	–	–	–
Дрогобич	0,0	0,0	0,0	0,0	0,0	0,0	0,0	–
Моршин	...	–	–	–	–	–	–	–
Новий Розділ	...	–	–	–	–	–	–	–
Самбір	–	0,0	0,0	0,0	0,0	–	–	–
Стрий	–	–	–	–	–	–	–	–
Трускавець	–	–	–	–	–	–	–	–
Червоноград	–	–	–	–	–	–	–	–

	У т.ч. господарства населення							
	2000	2004	2005	2006	2007	2008	2009	2010
<b>Всього по області</b>	<b>103,7</b>	<b>105,2</b>	<b>103,1</b>	<b>93,0</b>	<b>94,3</b>	<b>86,9</b>	<b>85,1</b>	<b>85,8</b>
Бродівський	2,7	2,4	2,9	2,5	3,0	2,4	2,6	3,0
Буський	0,9	1,3	1,8	1,4	1,4	0,8	1,0	1,0
Городоцький	3,0	5,1	3,9	2,5	2,2	1,9	1,6	1,2
Дрогобицький	12,9	10,2	8,9	4,8	4,3	3,9	4,3	4,7
Жидачівський	3,8	3,4	4,0	4,0	4,5	4,5	4,7	4,9
Жовківський	9,3	9,2	8,7	8,2	7,5	6,2	5,7	5,6
Золочівський	1,7	2,6	2,5	2,2	2,7	2,1	2,1	2,2
Кам'янка-Бузький	2,6	2,4	2,9	2,6	2,7	2,6	2,9	2,2
Миколаївський	1,2	1,1	1,3	1,0	1,3	1,5	1,5	1,6
Мостиський	6,6	9,2	8,7	9,2	9,2	8,1	7,7	7,2
Перемишлянський	4,2	4,1	4,4	3,9	4,9	3,8	3,8	4,3
Пустомитівський	2,4	8,1	6,0	5,4	6,3	5,6	4,6	5,0
Радехівський	1,5	1,2	2,0	1,2	1,3	1,3	1,1	1,0
Самбірський	7,9	2,6	2,9	3,0	2,3	2,8	2,6	2,6
Сколівський	8,3	8,9	7,7	7,4	7,5	7,4	7,6	7,5
Сокальський	2,6	3,1	3,8	3,1	3,6	3,0	3,2	3,3
Старосамбірський	11,2	8,1	8,1	7,9	7,5	7,5	7,2	7,2
Стрийський	2,7	2,7	2,9	3,1	3,0	3,7	3,2	3,5
Турківський	7,6	13,3	13,5	13,5	12,6	12,5	12,3	12,4
Яворівський	10,5	6,1	6,1	6,0	6,4	5,2	5,3	5,3
Львів	0,0	0,0	0,0	0,0	0,0	0,0	0,0	0,0
Борислав	0,1	0,1	0,1	0,1	0,1	0,1	0,1	0,1
Дрогобич	0,0	0,0	0,0	0,0	0,0	0,0	0,0	0,0
Моршин	...	—	—	—	—	—	—	—
Новий Розділ	...	0,0	0,0	0,0	0,0	0,0	0,0	0,0
Самбір	0,0	0,0	0,0	0,0	0,0	0,0	0,0	0,0
Стрий	0,0	0,0	0,0	0,0	0,0	0,0	0,0	0,0
Трускавець	—	—	—	—	—	—	—	—
Червоноград	—	—	—	—	—	—	—	—

### 3.22. Виробництво основних сільськогосподарських культур господарствами усіх категорій

(тис.ц)

	Зернових і зернобобових культур							
	2000	2004	2005	2006	2007	2008	2009	2010
<b>Всього по області</b>	<b>4814</b>	<b>6780</b>	<b>6268</b>	<b>5874</b>	<b>6115</b>	<b>8372</b>	<b>8225</b>	<b>6227</b>
Бродівський	363	589	500	436	420	561	504	503
Буський	270	525	480	442	445	596	614	535
Городоцький	169	353	366	318	352	578	476	282
Дрогобицький	142	189	157	140	144	181	223	213
Жидачівський	219	279	272	235	207	552	596	335
Жовківський	394	509	453	436	411	513	497	430
Золочівський	374	458	506	527	728	974	1090	527
Кам'янка-Бузький	314	327	308	302	298	423	463	324
Миколаївський	144	201	149	127	115	166	142	150
Мостиський	225	305	256	265	265	318	337	287
Перемишлянський	251	284	254	244	245	296	300	215
Пустомитівський	271	475	484	455	487	727	529	350
Радохівський	313	455	457	439	473	650	626	610
Самбірський	229	292	239	240	253	266	289	237
Сколівський	5	13	10	6	4	6	6	5
Сокальський	642	832	789	741	772	1028	965	684
Старосамбірський	154	189	156	141	133	132	145	117
Стрийський	118	176	166	124	114	145	155	176
Турківський	24	36	27	27	27	26	28	30
Яворівський	185	290	236	226	220	231	236	214
Львів	7	0	1	1	0	1	1	0
Борислав	1	1	1	1	1	1	1	1
Дрогобич	0	0	0	0	0	0	0	0
Моршин	...	0	0	0	0	–	–	–
Новий Розділ	...	2	1	1	1	1	2	2
Самбір	0	0	0	0	0	0	0	0
Стрий	0	0	0	0	0	0	0	0
Трускавець	–	–	–	–	–	–	–	–
Червоноград	0	0	0	0	0	0	0	0

	Цукрових буряків (фабричних)							
	2000	2004	2005	2006	2007	2008	2009	2010
<b>Всього по області</b>	<b>4006</b>	<b>5181</b>	<b>4373</b>	<b>6026</b>	<b>4986</b>	<b>5840</b>	<b>3162</b>	<b>5295</b>
Бродівський	289	444	405	752	535	1129	903	648
Буський	246	307	244	339	286	332	354	447
Городоцький	114	204	129	147	63	40	12	7
Дрогобицький	27	21	10	2	1	–	–	–
Жидачівський	249	249	248	297	213	219	31	21
Жовківський	192	387	298	292	133	85	25	40
Золочівський	286	450	632	1062	1534	1569	181	1306
Кам'янка-Бузький	311	409	296	313	214	296	254	787
Миколаївський	123	109	75	56	13	14	4	2
Мостиський	97	105	79	72	26	15	2	–
Перемишлянський	120	175	114	179	115	93	52	104
Пустомитівський	133	220	148	132	29	68	16	11
Радехівський	347	445	300	491	413	565	375	556
Самбірський	188	168	161	174	25	15	1	0
Сколівський	–	–	–	–	–	–	–	–
Сокальський	1192	1373	1148	1637	1370	1370	940	1359
Старосамбірський	50	59	46	32	7	4	2	–
Стрийський	9	4	1	0	0	1	–	0
Турківський	–	–	–	–	–	–	–	–
Яворівський	32	52	39	49	9	24	10	7
Львів	1	–	–	–	–	0	–	–
Борислав	–	–	–	–	–	–	–	–
Дрогобич	–	–	–	–	–	–	–	–
Моршин	...	–	–	–	–	–	–	–
Новий Розділ	...	0	0	0	–	1	0	0
Самбір	0	–	–	–	–	–	–	–
Стрий	–	–	–	–	–	–	–	–
Трускавець	–	–	–	–	–	–	–	–
Червоноград	–	–	–	–	–	–	–	–

	Картоплі							
	2000	2004	2005	2006	2007	2008	2009	2010
<b>Всього по області</b>	<b>15103</b>	<b>14705</b>	<b>12973</b>	<b>14717</b>	<b>15218</b>	<b>13708</b>	<b>15040</b>	<b>12588</b>
Бродівський	764	535	526	636	627	598	647	692
Буський	453	472	436	515	497	451	467	392
Городоцький	958	968	755	680	731	663	707	592
Дрогобицький	747	842	843	848	874	762	826	595
Жидачівський	603	702	663	770	724	660	734	400
Жовківський	1457	1197	955	1168	1231	1087	1203	934
Золочівський	674	563	457	606	640	554	588	500
Кам'янка-Бузький	1045	703	686	811	979	920	1150	1101
Миколаївський	739	512	412	472	457	415	453	395
Мостиський	791	723	741	786	765	661	726	732
Перемишлянський	732	611	381	454	484	478	501	413
Пустомитівський	997	1222	970	1099	1174	1058	1173	1095
Радехівський	643	398	384	443	487	481	532	565
Самбірський	691	680	597	707	766	676	758	507
Сколівський	315	292	257	209	199	180	210	173
Сокальський	1015	937	923	1174	1176	1122	1210	1169
Старосамбірський	787	850	715	800	866	799	847	499
Стрийський	532	766	708	731	669	552	634	406
Турківський	322	299	279	311	335	299	316	257
Яворівський	645	1227	1086	1261	1279	1092	1139	1020
Львів	34	35	29	34	39	34	36	30
Борислав	53	42	44	52	64	50	56	38
Дрогобич	53	42	44	52	52	49	54	38
Моршин	...	10	11	13	13	0	0	0
Новий Розділ	...	12	8	10	12	13	14	9
Самбір	15	20	19	23	26	24	26	17
Стрий	9	11	8	10	12	11	11	8
Трускавець	3	2	2	2	2	0	0	0
Червоноград	26	32	34	40	38	19	22	11



	Овочів - всього							
	2000	2004	2005	2006	2007	2008	2009	2010
<b>Всього по області</b>	<b>2686</b>	<b>3281</b>	<b>3796</b>	<b>4026</b>	<b>4324</b>	<b>4223</b>	<b>4120</b>	<b>4119</b>
Бродівський	145	94	114	113	142	153	159	172
Буський	46	81	80	86	92	83	85	92
Городоцький	121	173	181	155	165	173	227	232
Дрогобицький	95	195	212	221	252	250	240	233
Жидачівський	42	90	107	113	116	114	116	106
Жовківський	732	609	775	809	934	1005	907	833
Золочівський	94	108	125	131	135	120	122	153
Кам'янка-Бузький	148	146	191	250	242	222	224	205
Миколаївський	46	84	92	86	87	127	83	89
Мостиський	93	131	157	179	179	175	166	182
Перемишлянський	120	116	107	122	127	105	99	92
Пустомитівський	210	485	547	580	625	572	601	630
Радехівський	42	78	94	91	94	79	80	76
Самбірський	56	87	106	111	122	108	116	126
Сколівський	12	17	22	25	25	25	23	23
Сокальський	210	214	240	253	270	265	263	274
Старосамбірський	142	130	99	113	119	128	111	133
Стрийський	89	124	141	160	164	138	138	118
Турківський	44	19	20	21	23	25	22	22
Яворівський	151	230	306	319	341	287	270	275
Львів	25	31	40	45	32	30	30	16
Борислав	4	7	6	6	6	6	6	6
Дрогобич	10	15	15	16	14	15	14	15
Моршин	...	4	4	5	4	4	4	3
Новий Розділ	...	2	2	2	1	2	1	1
Самбір	2	2	3	3	3	3	3	3
Стрий	2	2	3	3	3	2	3	2
Трускавець	0	0	0	0	0	0	0	0
Червоноград	5	7	7	8	7	7	7	7

	Кормових коренеплодів і цукрових буряків на годівлю худоби							
	2000	2004	2005	2006	2007	2008	2009	2010
<b>Всього по області</b>	<b>5850</b>	<b>6525</b>	<b>6658</b>	<b>5637</b>	<b>5700</b>	<b>5339</b>	<b>5142</b>	<b>4458</b>
Бродівський	342	327	281	211	370	244	274	268
Буський	143	272	346	261	183	160	135	109
Городоцький	323	284	304	208	209	166	132	95
Дрогобицький	346	327	231	195	188	236	244	160
Жидачівський	613	388	573	546	467	537	468	363
Жовківський	608	503	508	544	445	548	540	324
Золочівський	156	327	292	223	205	212	195	175
Кам'янка-Бузький	374	264	252	216	178	206	230	200
Миколаївський	150	140	229	157	189	214	169	144
Мостиський	224	385	299	334	314	206	336	290
Перемишлянський	261	341	316	207	235	229	169	249
Пустомитівський	160	547	556	417	545	388	293	320
Радехівський	196	306	301	246	266	257	218	165
Самбірський	306	297	284	253	292	245	233	226
Сколівський	76	35	56	51	58	75	71	67
Сокальський	839	775	843	651	661	463	613	476
Старосамбірський	364	349	292	281	279	241	240	243
Стрийський	126	197	191	201	182	175	149	140
Турківський	59	87	64	62	62	74	64	64
Яворівський	176	363	429	362	362	455	357	369
Львів	6	3	4	4	3	2	4	4
Борислав	0	1	1	1	1	1	1	1
Дрогобич	1	3	2	2	2	2	3	2
Моршин	...	1	—	—	—	—	—	—
Новий Розділ	...	1	2	2	2	2	2	2
Самбір	1	2	2	2	2	1	2	2
Стрий	0	0	0	0	0	0	0	0
Трускавець	—	—	—	—	—	—	—	—
Червоноград	—	—	—	—	—	—	—	—

### 3.23. Виробництво основних сільськогосподарських культур у сільськогосподарських підприємствах

(тис.ц)

	Зерна у вазі після доробки							
	2000	2004	2005	2006	2007	2008	2009	2010
<b>Всього по області</b>	<b>2600</b>	<b>3008</b>	<b>2849</b>	<b>2480</b>	<b>2872</b>	<b>4805</b>	<b>4662</b>	<b>3240</b>
Бродівський	253	365	310	242	228	340	289	299
Буський	162	267	265	227	240	387	410	343
Городоцький	93	94	148	120	156	357	248	116
Дрогобицький	63	63	35	31	36	41	88	81
Жидачівський	148	152	148	119	100	450	490	258
Жовківський	149	179	139	117	123	178	155	173
Золочівський	247	314	363	389	595	821	935	433
Кам'янка-Бузький	170	156	131	116	122	224	259	139
Миколаївський	101	103	63	43	37	90	65	88
Мостиський	79	69	61	55	62	86	108	40
Перемишлянський	69	47	43	33	34	115	132	67
Пустомитівський	102	235	277	249	307	529	349	187
Радехівський	177	160	143	94	158	296	281	329
Самбірський	126	137	107	115	103	115	136	122
Сколівський	1	–	–	–	–	–	–	–
Сокальський	480	509	484	422	454	631	551	413
Старосамбірський	28	33	27	23	28	26	37	19
Стрийський	73	60	54	40	45	77	81	113
Турківський	0	0	–	0	–	–	–	–
Яворівський	72	65	51	44	44	42	47	20
Львів	7	0	0	1	0	0	1	0
Борислав	–	–	–	–	–	–	–	–
Дрогобич	0	–	–	–	–	–	–	–
Моршин	...	–	–	–	–	–	–	–
Новий Розділ	...	–	–	–	–	–	–	–
Самбір	0	0	–	0	0	–	–	–
Стрий	–	–	–	–	–	–	–	–
Трускавець	–	–	–	–	–	–	–	–
Червоноград	–	–	–	–	–	–	–	–

	Цукрових буряків (фабричних)							
	2000	2004	2005	2006	2007	2008	2009	2010
<b>Всього по області</b>	<b>1906</b>	<b>1872</b>	<b>2316</b>	<b>3804</b>	<b>3979</b>	<b>4575</b>	<b>2810</b>	<b>4969</b>
Бродівський	207	222	249	422	456	1009	854	603
Буський	115	165	170	262	266	258	330	440
Городоцький	51	7	18	52	–	–	–	–
Дрогобицький	23	9	5	–	–	–	–	–
Жидачівський	161	94	113	161	146	125	–	0
Жовківський	33	29	92	89	20	15	10	10
Золочівський	151	301	528	956	1510	1453	149	1284
Кам'янка-Бузький	120	88	113	139	112	167	233	767
Миколаївський	93	51	38	18	5	0	–	–
Мостиський	13	7	3	0	–	–	–	–
Перемишлянський	23	33	18	69	72	33	40	97
Пустомитівський	13	28	16	7	–	–	–	0
Радохівський	103	143	157	340	325	422	322	504
Самбірський	118	43	62	92	0	–	–	–
Сколівський	–	–	–	–	–	–	–	–
Сокальський	658	647	731	1188	1067	1093	872	1264
Старосамбірський	7	2	1	–	–	–	–	–
Стрийський	7	3	1	–	–	–	–	–
Турківський	–	–	–	–	–	–	–	–
Яворівський	9	0	1	9	0	–	–	–
Львів	1	–	–	–	–	0	–	–
Борислав	–	–	–	–	–	–	–	–
Дрогобич	–	–	–	–	–	–	–	–
Моршин	...	–	–	–	–	–	–	–
Новий Розділ	...	–	–	–	–	–	–	–
Самбір	0	–	–	–	–	–	–	–
Стрий	–	–	–	–	–	–	–	–
Трускавець	–	–	–	–	–	–	–	–
Червоноград	–	–	–	–	–	–	–	–

	Картоплі							
	2000	2004	2005	2006	2007	2008	2009	2010
<b>Всього по області</b>	<b>170</b>	<b>124</b>	<b>67</b>	<b>98</b>	<b>335</b>	<b>353</b>	<b>548</b>	<b>489</b>
Бродівський	1	1	1	1	1	0	1	0
Буський	3	3	2	2	3	5	5	6
Городоцький	5	5	2	2	2	1	1	0
Дрогобицький	11	5	3	4	4	1	2	1
Жидачівський	6	5	5	3	6	8	8	13
Жовківський	29	31	16	15	17	16	19	16
Золочівський	1	7	2	2	3	1	1	1
Кам'янка-Бузький	42	9	3	28	230	240	427	378
Миколаївський	6	7	3	7	20	22	30	21
Мостиський	6	5	3	6	5	3	5	4
Перемишлянський	1	1	1	0	2	2	1	1
Пустомитівський	15	14	8	8	17	32	25	21
Радехівський	3	1	1	1	1	1	1	1
Самбірський	5	1	1	0	1	1	1	0
Сколівський	0	0	0	0	0	0	0	0
Сокальський	10	9	4	5	7	4	3	10
Старосамбірський	10	8	4	5	6	8	8	7
Стрийський	6	7	5	5	6	4	6	4
Турківський	1	0	0	0	–	–	–	0
Яворівський	6	5	3	4	4	4	4	5
Львів	3	0	0	-	0	0	0	0
Борислав	–	–	–	–	–	–	–	–
Дрогобич	–	–	–	–	–	–	–	–
Моршин	...	–	–	–	–	–	–	–
Новий Розділ	...	–	–	–	–	–	–	–
Самбір	–	–	–	–	–	–	–	–
Стрий	–	–	–	–	–	–	–	–
Трускавець	–	–	–	–	–	–	–	–
Червоноград	–	–	–	–	–	–	–	–

	Овочів							
	2000	2004	2005	2006	2007	2008	2009	2010
<b>Всього по області</b>	<b>121</b>	<b>112</b>	<b>134</b>	<b>206</b>	<b>183</b>	<b>278</b>	<b>196</b>	<b>192</b>
Бродівський	10	11	21	30	21	23	28	21
Буський	7	6	6	8	11	5	2	2
Городоцький	6	2	3	4	1	1	1	0
Дрогобицький	2	1	0	0	–	1	1	0
Жидачівський	3	2	3	6	7	25	29	33
Жовківський	20	16	19	21	32	32	29	22
Золочівський	3	3	2	3	2	1	1	0
Кам'янка-Бузький	4	3	15	51	35	32	6	10
Миколаївський	2	5	4	5	4	45	2	11
Мостиський	5	5	5	7	3	5	4	3
Перемишлянський	1	0	1	0	1	–	0	1
Пустомитівський	12	9	5	8	4	32	12	14
Радехівський	2	0	1	0	0	0	0	1
Самбірський	1	1	1	1	1	0	0	0
Сколівський	0	0	0	0	0	0	0	0
Сокальський	3	4	3	9	19	36	39	52
Старосамбірський	6	4	2	4	3	5	3	3
Стрийський	14	19	18	20	20	19	23	18
Турківський	0	–	–	–	–	–	–	–
Яворівський	5	2	2	2	2	1	1	1
Львів	15	19	23	27	17	15	15	0
Борислав	–	–	–	–	–	–	–	–
Дрогобич	–	0	–	–	–	–	–	–
Моршин	–	–	–	–	–	–	–	–
Новий Розділ	–	–	–	–	–	–	–	–
Самбір	–	0	0	0	–	–	–	–
Стрий	–	–	–	–	–	–	–	–
Трускавець	0	–	–	–	–	–	–	–
Червоноград	–	–	–	–	–	–	–	–

### 3.24. Виробництво основних сільськогосподарських культур у господарствах населення

( тис.ц )

	Зернових і зернобобових культур							
	2000	2004	2005	2006	2007	2008	2009	2010
<b>Всього по області</b>	<b>2214</b>	<b>3772</b>	<b>3419</b>	<b>3394</b>	<b>3243</b>	<b>3567</b>	<b>3563</b>	<b>2986</b>
Бродівський	110	224	190	194	192	221	215	204
Буський	108	258	215	215	205	209	204	192
Городоцький	76	259	218	198	196	221	228	166
Дрогобицький	79	126	122	109	108	140	135	132
Жидачівський	71	127	124	116	107	102	106	76
Жовківський	245	330	314	319	288	335	342	258
Золочівський	127	144	143	138	132	153	155	94
Кам'янка-Бузький	144	171	177	186	176	199	203	185
Миколаївський	43	98	86	84	77	76	77	62
Мостиський	145	236	195	210	203	232	228	247
Перемишлянський	182	237	211	211	211	181	169	148
Пустомитівський	169	240	207	206	180	198	180	163
Радохівський	136	295	314	345	315	354	345	281
Самбірський	103	155	132	125	151	151	153	115
Сколівський	4	13	10	6	4	6	6	5
Сокальський	162	323	305	319	318	397	414	271
Старосамбірський	126	156	129	118	105	106	108	98
Стрийський	46	116	112	84	69	68	74	63
Турківський	24	36	27	27	27	26	28	30
Яворівський	113	225	185	182	176	189	190	194
Львів	0	0	1	0	0	1	0	0
Борислав	1	1	1	1	1	1	1	1
Дрогобич	0	0	0	0	0	0	0	0
Моршин	...	0	0	0	0	–	–	–
Новий Розділ	...	2	1	1	2	1	2	1
Самбір	0	0	0	0	0	0	0	0
Стрий	0	0	0	0	0	0	0	0
Трускавець	–	–	–	–	–	–	–	–
Червоноград	0	0	0	0	0	0	0	0

Продовження табл. 3.24

	Цукрових буряків (фабричних)							
	2000	2004	2005	2006	2007	2008	2009	2010
<b>Всього по області</b>	<b>2100</b>	<b>3309</b>	<b>2057</b>	<b>2222</b>	<b>1007</b>	<b>1265</b>	<b>352</b>	<b>326</b>
Бродівський	83	222	156	330	79	120	49	45
Буський	130	142	74	77	21	74	24	7
Городоцький	63	197	111	95	63	40	11	7
Дрогобицький	4	12	5	2	1	–	–	–
Жидачівський	88	155	135	136	67	94	31	21
Жовківський	159	358	206	203	113	70	14	31
Золочівський	135	149	104	106	24	116	33	22
Кам'янка-Бузький	191	321	183	174	102	129	21	20
Миколаївський	29	58	37	38	8	14	4	2
Мостиський	85	98	76	72	26	15	2	–
Перемишлянський	97	142	96	110	43	60	12	7
Пустомитівський	120	192	132	125	29	68	16	11
Радехівський	244	302	143	151	87	143	53	52
Самбірський	70	125	99	82	25	15	1	0
Сколівський	–	–	–	–	–	–	–	–
Сокальський	534	726	417	449	303	277	69	94
Старосамбірський	44	57	45	32	7	4	2	–
Стрийський	2	1	0	0	0	1	–	0
Турківський	–	–	–	–	–	–	–	–
Яворівський	22	52	38	40	9	24	10	7
Львів	–	–	–	–	–	–	–	–
Борислав	–	–	–	–	–	–	–	–
Дрогобич	–	–	–	–	–	–	–	–
Моршин	...	–	–	–	–	–	–	–
Новий Розділ	...	0	0	0	–	1	0	0
Самбір	–	–	–	–	–	–	–	–
Стрий	–	–	–	–	–	–	–	–
Трускавець	–	–	–	–	–	–	–	–
Червоноград	–	–	–	–	–	–	–	–



	Картоплі							
	2000	2004	2005	2006	2007	2008	2009	2010
<b>Всього по області</b>	<b>14933</b>	<b>14581</b>	<b>12906</b>	<b>14619</b>	<b>14883</b>	<b>13355</b>	<b>14493</b>	<b>12099</b>
Бродівський	764	534	525	635	626	598	646	692
Буський	449	469	434	513	494	446	462	386
Городоцький	953	963	753	678	730	662	706	592
Дрогобицький	735	837	840	844	870	761	825	594
Жидачівський	597	697	658	767	718	652	726	387
Жовківський	1428	1166	939	1153	1214	1071	1184	918
Золочівський	673	556	455	604	637	553	587	499
Кам'янка-Бузький	1003	694	683	783	749	680	723	722
Миколаївський	732	505	409	465	437	393	423	374
Мостиський	785	718	738	780	760	658	722	729
Перемишлянський	731	610	380	454	482	476	500	412
Пустомитівський	983	1208	962	1091	1156	1026	1148	1075
Радехівський	640	397	383	442	485	480	531	564
Самбірський	686	679	596	707	765	675	756	507
Сколівський	315	292	257	209	199	180	210	172
Сокальський	1005	928	919	1169	1169	1118	1207	1159
Старосамбірський	777	842	711	795	860	791	839	492
Стрийський	527	759	703	726	663	548	628	402
Турківський	321	299	279	311	335	299	315	257
Яворівський	639	1222	1083	1257	1276	1088	1135	1015
Львів	31	35	29	34	39	34	36	30
Борислав	53	42	44	52	64	50	56	38
Дрогобич	53	42	44	52	52	49	54	38
Моршин	...	10	11	13	13	0	0	0
Новий Розділ	...	12	8	10	12	13	14	9
Самбір	15	20	19	23	26	24	26	17
Стрий	9	11	8	10	12	11	12	8
Трускавець	3	2	2	2	2	0	0	0
Червоноград	26	32	34	40	38	19	22	11

	Овочів - всього							
	2000	2004	2005	2006	2007	2008	2009	2010
<b>Всього по області</b>	<b>2565</b>	<b>3169</b>	<b>3662</b>	<b>3820</b>	<b>4141</b>	<b>3945</b>	<b>3924</b>	<b>3927</b>
Бродівський	135	83	93	83	121	130	131	151
Буський	39	75	74	78	81	78	84	90
Городоцький	114	171	178	151	164	172	226	232
Дрогобицький	93	194	212	221	252	249	240	233
Жидачівський	38	88	104	107	108	89	87	73
Жовківський	713	593	756	788	902	973	878	811
Золочівський	91	105	123	128	133	119	121	152
Кам'янка-Бузький	144	143	176	199	206	190	218	195
Миколаївський	43	79	88	81	83	82	81	78
Мостиський	88	126	152	172	176	170	163	179
Перемишлянський	119	116	106	122	126	105	99	91
Пустомитівський	198	476	542	572	621	540	589	616
Радехівський	40	78	93	91	94	79	80	75
Самбірський	54	86	105	110	121	108	115	126
Сколівський	12	17	22	25	25	25	23	23
Сокальський	207	210	237	244	251	229	223	222
Старосамбірський	137	126	97	109	117	123	108	131
Стрийський	75	105	123	140	144	119	115	100
Турківський	44	19	20	21	23	25	22	22
Яворівський	147	228	304	317	340	286	268	274
Львів	10	12	17	18	15	15	15	16
Борислав	4	7	6	6	6	6	6	6
Дрогобич	11	15	15	16	14	15	14	15
Моршин	...	4	4	5	4	4	4	3
Новий Розділ	...	2	2	2	1	2	1	1
Самбір	2	2	3	3	3	3	3	3
Стрий	2	2	3	3	3	2	3	2
Трускавець	0	0	0	0	0	0	0	0
Червоноград	5	7	7	8	7	7	7	7

	Кормових коренеплодів і цукрових буряків на годівлю худоби							
	2000	2004	2005	2006	2007	2008	2009	2010
<b>Всього по області</b>	<b>5514</b>	<b>6467</b>	<b>6604</b>	<b>5592</b>	<b>5681</b>	<b>5322</b>	<b>5130</b>	<b>4448</b>
Бродівський	336	327	281	211	370	244	274	268
Буський	140	271	345	260	182	160	135	108
Городоцький	312	284	303	208	209	165	132	95
Дрогобицький	337	323	231	195	188	236	244	160
Жидачівський	599	384	570	542	466	537	467	363
Жовківський	591	500	507	543	447	548	539	323
Золочівський	131	324	289	222	203	211	195	174
Кам'янка-Бузький	359	262	252	216	177	205	230	200
Миколаївський	138	138	228	157	189	214	168	144
Мостиський	221	383	297	333	313	204	335	289
Перемишлянський	258	339	316	206	234	228	168	249
Пустомитівський	151	546	555	417	545	387	293	319
Радехівський	182	304	300	245	265	256	216	165
Самбірський	301	296	283	252	291	245	233	226
Сколівський	76	35	56	51	59	75	71	67
Сокальський	670	746	806	621	651	456	609	471
Старосамбірський	362	348	291	279	277	240	240	243
Стрийський	118	196	190	200	181	175	148	140
Турківський	58	87	64	62	62	74	64	64
Яворівський	169	363	429	361	362	454	357	369
Львів	2	4	4	4	3	2	4	4
Борислав	0	1	1	1	1	1	1	1
Дрогобич	2	3	2	2	2	2	3	2
Моршин	...	—	—	—	—	—	—	—
Новий Розділ	...	1	2	2	2	2	2	2
Самбір	1	2	2	2	2	1	2	2
Стрий	0	0	0	0	0	0	0	0
Трускавець	—	—	—	—	—	—	—	—
Червоноград	—	—	—	—	—	—	—	—

### 3.25. Урожайність основних сільськогосподарських культур в усіх категоріях господарств

(з 1 гектара зібраної площі; ц)

	Зернові культури							
	2000	2004	2005	2006	2007	2008	2009	2010
<b>Всього по області</b>	<b>20,1</b>	<b>26,4</b>	<b>23,4</b>	<b>23,5</b>	<b>25,5</b>	<b>32,1</b>	<b>30,5</b>	<b>25,8</b>
Бродівський	20,9	31,9	27,1	24,0	26,5	29,3	28,9	28,2
Буський	21,1	33,4	27,7	28,1	28,9	31,6	34,6	30,3
Городоцький	15,8	25,6	24,4	25,2	27,7	44,5	34,6	24,4
Дрогобицький	19,4	23,3	19,6	18,0	19,3	21,3	24,9	25,3
Жидачівський	17,6	22,5	19,0	18,4	18,1	34,2	33,1	28,2
Жовківський	22,1	24,0	22,4	23,2	21,8	25,4	26,5	22,6
Золочівський	18,6	25,6	24,7	25,1	34,5	42,6	38,2	26,2
Кам'янка-Бузький	29,3	23,1	21,0	20,3	23,8	32,4	32,5	24,7
Миколаївський	19,0	25,5	20,3	19,9	21,6	29,4	26,8	22,7
Мостиський	19,0	26,9	22,1	23,6	24,1	27,2	28,0	28,3
Перемишлянський	19,9	22,9	20,4	21,5	23,2	29,6	29,8	24,8
Пустомитівський	20,5	31,0	28,9	30,3	34,8	52,1	36,9	29,9
Радехівський	19,1	26,4	24,2	26,2	26,5	31,7	30,4	28,8
Самбірський	17,4	22,9	18,7	19,7	22,5	27,6	28,0	23,1
Сколівський	6,7	19,3	15,1	14,6	14,2	15,8	18,2	16,2
Сокальський	23,8	30,6	27,7	25,8	26,3	30,6	28,9	24,0
Старосамбірський	18,7	24,8	21,5	22,1	21,6	22,3	22,3	19,4
Стрийський	17,8	19,5	17,4	19,5	20,5	25,2	23,1	24,8
Турківський	11,2	17,8	16,6	16,4	16,0	16,1	17,5	20,1
Яворівський	17,7	25,1	20,1	19,3	19,7	22,8	22,1	22,3
Львів	13,2	8,3	21,6	12,6	11,7	14,1	14,8	35,8
Борислав	24,7	27,3	22,0	22,3	17,8	21,8	24,0	22,6
Дрогобич	25,0	11,8	12,4	10,6	12,8	11,2	10,8	11,4
Моршин	...	25,6	20,3	19,5	16,3	–	–	–
Новий Розділ	...	33,4	25,6	25,8	29,1	29,2	31,0	27,8
Самбір	7,3	7,1	21,0	10,5	18,0	31,0	29,0	25,0
Стрий	18,5	30,8	25,8	25,0	17,0	19,8	21,3	23,8
Трускавець	–	–	–	–	–	–	–	–
Червоноград	22,0	12,5	13,5	11,5	13,5	11,0	10,5	10,0

	Цукрові буряки (фабричні)							
	2000	2004	2005	2006	2007	2008	2009	2010
<b>Всього по області</b>	<b>176</b>	<b>206</b>	<b>197</b>	<b>236</b>	<b>308</b>	<b>366</b>	<b>357</b>	<b>380</b>
Бродівський	134	211	184	292	352	345	361	384
Буський	166	200	192	239	303	327	410	386
Городоцький	154	186	141	137	127	221	191	164
Дрогобицький	220	180	162	149	141	–	–	–
Жидачівський	160	180	158	203	209	211	187	161
Жовківський	125	179	196	179	167	278	211	211
Золочівський	170	188	238	291	468	461	395	418
Кам'янка-Бузький	262	220	175	241	324	409	506	359
Миколаївський	171	204	182	123	146	228	200	165
Мостиський	155	176	134	148	235	240	208	–
Перемишлянський	100	210	193	191	237	266	334	371
Пустомитівський	159	195	185	134	125	273	236	195
Радехівський	152	207	210	268	345	406	293	414
Самбірський	252	173	134	209	183	332	288	240
Сколівський	–	–	–	–	–	–	–	–
Сокальський	230	244	241	259	269	370	362	370
Старосамбірський	187	204	192	130	144	233	201	–
Стрийський	172	162	63	149	128	206	–	160
Турківський	–	–	–	–	–	–	–	–
Яворівський	89	139	140	156	140	226	196	162
Львів	120	–	–	–	–	17	–	–
Борислав	–	–	–	–	–	–	–	–
Дрогобич	–	–	–	–	–	–	–	–
Моршин	...	–	–	–	–	–	–	–
Новий Розділ	...	165	157	120	–	182	159	131
Самбір	125	–	–	–	–	–	–	–
Стрий	–	–	–	–	–	–	–	–
Трускавець	–	–	–	–	–	–	–	–
Червоноград	–	–	–	–	–	–	–	–

	Картопля							
	2000	2004	2005	2006	2007	2008	2009	2010
<b>Всього по області</b>	<b>143</b>	<b>147</b>	<b>130</b>	<b>156</b>	<b>162</b>	<b>151</b>	<b>158</b>	<b>133</b>
Бродівський	186	159	158	187	184	173	180	185
Буський	120	171	164	196	198	176	182	151
Городоцький	179	167	150	156	176	144	153	146
Дрогобицький	112	108	112	132	128	122	128	94
Жидачівський	111	148	130	154	147	148	149	88
Жовківський	179	153	123	163	170	150	156	123
Золочівський	197	157	118	162	164	146	149	131
Кам'янка-Бузький	202	169	161	193	216	191	224	209
Миколаївський	205	148	123	146	145	140	144	126
Мостиський	179	168	177	187	187	172	175	176
Перемишлянський	160	149	102	121	136	148	155	127
Пустомитівський	132	149	119	141	148	145	151	136
Радехівський	154	169	158	187	189	169	169	177
Самбірський	120	151	123	147	176	166	172	115
Сколівський	90	94	83	98	96	90	100	83
Сокальський	156	167	165	196	187	171	179	174
Старосамбірський	125	145	114	135	151	144	148	88
Стрийський	99	148	130	155	149	142	144	93
Турківський	99	94	91	108	116	107	111	92
Яворівський	88	148	133	157	168	151	157	140
Львів	133	144	119	142	164	143	152	126
Борислав	130	103	109	129	157	122	137	94
Дрогобич	130	103	109	129	128	122	133	94
Моршин	...	121	131	155	149	122	142	94
Новий Розділ	...	148	103	122	146	166	176	117
Самбір	105	141	131	155	176	166	176	116
Стрий	100	121	91	108	129	122	129	93
Трускавець	130	103	109	129	128	122	128	95
Червоноград	130	159	165	196	187	173	194	97

	Овочі							
	2000	2004	2005	2006	2007	2008	2009	2010
<b>Всього по області</b>	<b>138</b>	<b>162</b>	<b>184</b>	<b>194</b>	<b>209</b>	<b>193</b>	<b>183</b>	<b>181</b>
Бродівський	138	123	118	110	129	123	120	122
Буський	118	181	146	167	173	219	195	222
Городоцький	154	173	216	222	235	218	198	239
Дрогобицький	139	132	147	157	169	177	160	155
Жидачівський	66	171	186	193	204	176	162	152
Жовківський	190	156	186	198	221	220	213	194
Золочівський	125	154	192	209	209	185	173	184
Кам'янка-Бузький	219	203	233	226	264	235	211	185
Миколаївський	96	171	190	197	185	164	158	154
Мостиський	129	157	191	203	210	185	172	184
Перемишлянський	130	176	179	196	207	190	172	151
Пустомитівський	102	172	212	221	243	191	172	203
Радохівський	68	187	196	214	230	199	183	161
Самбірський	99	171	198	204	226	230	209	230
Сколівський	80	139	166	176	175	168	135	133
Сокальський	141	183	209	228	247	210	206	209
Старосамбірський	163	201	138	153	159	169	146	174
Стрийський	124	188	184	195	229	195	173	149
Турківський	123	143	134	141	155	168	140	141
Яворівський	120	130	168	179	194	169	160	165
Львів	189	243	321	363	274	251	260	157
Борислав	99	157	143	152	139	149	139	140
Дрогобич	98	142	138	150	132	143	130	135
Моршин	...	133	130	140	130	118	112	99
Новий Розділ	...	176	170	178	123	151	145	141
Самбір	86	115	160	173	169	165	150	179
Стрий	97	109	130	141	134	122	120	103
Трускавець	113	101	130	160	184	417	383	400
Червоноград	100	132	147	167	148	144	143	152

## ТВАРИННИЦТВО

### 3.26. Виробництво продуктів тваринництва господарствами усіх категорій

(т)

	М'яса (реалізовано на забій у живій вазі)							
	2000	2004	2005	2006	2007	2008	2009	2010
<b>Всього по області</b>	<b>105284</b>	<b>127341</b>	<b>124045</b>	<b>134989</b>	<b>145895</b>	<b>154263</b>	<b>155912</b>	<b>165107</b>
Бродівський	5752	6873	6949	6933	7264	7267	7137	6794
Буський	4751	6071	6340	7060	8524	8528	9143	9258
Городоцький	5252	6108	5537	5837	5770	5059	5244	5087
Дрогобицький	3923	4680	4375	4440	4435	4329	4036	4077
Жидачівський	5746	6263	5760	6219	7543	7702	7145	8019
Жовківський	5846	7078	6805	8021	8940	9639	8874	8748
Золочівський	4753	5435	5784	8897	8102	9427	8543	7845
Кам'янка-Бузький	4429	5514	5154	5234	4963	4674	4623	5062
Миколаївський	3930	4529	4228	5401	5463	6867	8993	11394
Мостиський	4333	5591	5031	5005	4679	4319	4247	4219
Перемишлянський	5664	7241	7364	7531	7991	8210	7921	8498
Пустомитівський	4698	6967	8820	10428	11903	12760	12057	13426
Радехівський	6591	7499	7315	7263	7324	7691	7450	7192
Самбірський	4531	7066	6852	7795	8605	8792	10366	10622
Сколівський	3273	3630	3395	3408	3419	3354	3189	3102
Сокальський	11786	13194	11954	12143	14198	13192	11492	12379
Старосамбірський	4838	5936	5543	5543	5584	5467	5213	5082
Стрийський	3798	4400	4166	4319	7101	10605	14998	19223
Турківський	5601	6391	5994	5996	6006	5874	5604	5546
Яворівський	4854	6113	5991	6904	7539	9930	9125	9029
Львів	333	124	151	158	121	120	115	112
Борислав	133	126	114	83	77	115	73	72
Дрогобич	200	168	147	101	95	94	88	88
Моршин	...	6	5	13	12	12	11	11
Новий Розділ	...	71	64	34	32	32	31	30
Самбір	133	117	100	97	90	90	86	85
Стрий	36	23	22	42	38	38	36	36
Трускавець	–	39	5	6	5	4	3	3
Червоноград	100	88	80	78	72	72	69	68



	Молока (коров'ячого і козячого)							
	2000	2004	2005	2006	2007	2008	2009	2010
<b>Всього по області</b>	<b>1031949</b>	<b>958922</b>	<b>930375</b>	<b>892349</b>	<b>813374</b>	<b>731307</b>	<b>682502</b>	<b>656185</b>
Бродівський	49069	45480	46214	43842	41601	40266	38241	37870
Буський	38433	39168	39244	37493	35348	31113	28643	26487
Городоцький	42689	37264	35409	32378	28678	24880	23024	21802
Дрогобицький	61816	58282	54757	53163	48270	43362	40392	38494
Жидачівський	61787	54211	51561	49796	44114	38169	35375	33477
Жовківський	63494	59116	56508	55164	50682	45611	42758	42728
Золочівський	45555	41014	40460	39605	36046	32544	30560	29445
Кам'янка-Бузький	45380	37672	36792	35331	31201	28390	26674	25714
Миколаївський	42863	41730	40986	39858	35781	31613	29136	27281
Мостиський	43179	42864	39472	37162	32426	27883	25982	24444
Перемишлянський	40154	39726	39739	39106	36771	33943	31503	30118
Пустомитівський	50785	47515	43437	39861	34820	29641	27596	26716
Радехівський	38214	34774	34852	34019	31616	28790	26917	25890
Самбірський	63799	63510	63312	59863	54730	49192	46052	43636
Сколівський	35832	32208	31818	30595	29303	27548	25717	25076
Сокальський	82131	78671	77969	75962	68030	60570	57301	55118
Старосамбірський	64575	58649	55141	53704	48419	42897	39805	37203
Стрийський	45567	40684	37709	35969	33329	30437	28309	26745
Турківський	59104	55767	55065	51633	48813	45913	42875	42796
Яворівський	49560	45566	45566	44468	40508	36350	33906	33337
Львів	1871	752	634	454	380	371	292	286
Борислав	1870	1177	985	609	521	412	327	324
Дрогобич	1872	1056	942	728	628	445	351	348
Моршин	...	59	44	56	49	47	37	37
Новий Розділ	...	391	346	424	363	231	183	181
Самбір	940	672	594	623	534	378	300	297
Стрий	470	203	163	154	132	100	79	169
Трускавець	–	44	41	21	17	18	14	14
Червоноград	940	697	615	308	264	193	153	152

	Яець від птиці всіх видів, тис.шт							
	2000	2004	2005	2006	2007	2008	2009	2010
<b>Всього по області</b>	<b>465880</b>	<b>516519</b>	<b>548227</b>	<b>563329</b>	<b>542181</b>	<b>548212</b>	<b>571478</b>	<b>576761</b>
Бродівський	16411	16735	16778	17245	17115	17230	17804	18046
Буський	40397	41749	54459	59424	51735	51684	56980	45407
Городоцький	20596	22129	22279	22358	21477	21355	21895	22191
Дрогобицький	29311	69082	75427	75134	76081	78110	83499	81477
Жидачівський	26866	26755	26655	26630	26064	25939	26867	27267
Жовківський	28236	36565	39569	36967	29512	33418	31861	29754
Золочівський	19911	19967	20385	20597	21710	22234	23053	23337
Кам'янка-Бузький	23695	28376	31896	28302	26761	25305	28942	33276
Миколаївський	18178	19046	19240	18645	18490	18717	19399	19845
Мостиський	24091	25426	25343	25984	24739	24076	24991	25365
Перемишлянський	19794	20216	20619	21244	22207	22544	23387	23738
Пустомитівський	32810	25448	30580	38403	40988	38773	44501	51048
Радехівський	18613	18670	19164	28886	25555	28204	22425	27942
Самбірський	25245	25896	25845	26402	26437	26865	27858	28256
Сколівський	7905	7821	7842	7803	8126	8090	8365	8441
Сокальський	31793	32362	32376	32548	31076	31714	32989	33500
Старосамбірський	28036	27255	27171	27210	26197	25652	26549	26874
Стрийський	15975	15971	16188	15779	14739	14107	14699	15132
Турківський	9933	9734	9703	9570	9391	9364	9682	9807
Яворівський	21258	21905	21916	19385	18897	19730	20539	20847
Львів	1986	1504	1326	1202	1203	1259	1279	1283
Борислав	1597	1212	1076	668	676	706	719	721
Дрогобич	1283	970	861	821	831	865	883	885
Моршин	...	92	77	106	109	114	116	117
Новий Розділ	...	151	133	207	211	221	225	226
Самбір	635	480	425	664	680	710	723	726
Стрий	573	431	387	390	399	417	425	427
Трускавець	96	75	67	67	69	72	73	73
Червоноград	656	496	440	688	706	737	750	753

	Вовни, ц							
	2000	2004	2005	2006	2007	2008	2009	2010
<b>Всього по області</b>	<b>208</b>	<b>154</b>	<b>136</b>	<b>132</b>	<b>124</b>	<b>119</b>	<b>127</b>	<b>120</b>
Бродівський	13	10	8	9	7	8	8	8
Буський	4	10	3	4	3	3	3	3
Городоцький	2	4	2	2	3	4	4	5
Дрогобицький	2	3	2	4	4	3	3	3
Жидачівський	5	0	3	3	2	1	1	1
Жовківський	14	18	11	9	9	11	11	11
Золочівський	9	10	7	4	4	5	13	5
Кам'янка-Бузький	28	18	15	10	9	8	8	8
Миколаївський	3	0	2	2	2	4	5	6
Мостиський	2	0	2	2	5	2	2	2
Перемишлянський	11	10	7	8	8	6	6	6
Пустомитівський	5	10	5	4	7	4	4	4
Радехівський	23	18	25	26	18	20	21	21
Самбірський	2	0	5	11	11	14	10	10
Сколівський	6	0	1	1	4	2	2	2
Сокальський	22	10	9	10	9	9	9	8
Старосамбірський	12	10	11	9	9	6	8	8
Стрийський	1	0	1	1	-	1	1	1
Турківський	23	10	8	7	4	3	3	3
Яворівський	20	10	7	6	6	5	5	5
Львів	-	1	1	-	-	-	-	-
Борислав	-	-	-	-	-	-	-	-
Дрогобич	-	1	-	-	-	-	-	-
Моршин	...	-	-	-	-	-	-	-
Новий Розділ	...	-	-	-	-	-	-	-
Самбір	-	-	-	-	-	-	-	-
Стрий	-	-	1	-	-	-	-	-
Трускавець	-	-	-	-	-	-	-	-
Червоноград	1	1	-	-	-	-	-	-

### 3.27. Виробництво продуктів тваринництва сільськогосподарськими підприємствами

(т)

	М'яса (реалізація худоби та птиці на забій)							
	в живій вазі							
	2000	2004	2005	2006	2007	2008	2009	2010
<b>Всього по області</b>	<b>10959</b>	<b>9971</b>	<b>14069</b>	<b>25897</b>	<b>39355</b>	<b>52570</b>	<b>58839</b>	<b>69179</b>
Бродівський	592	846	1313	1263	1589	1723	1864	1637
Буський	759	450	604	1257	2714	2846	3733	3873
Городоцький	1057	253	252	725	1170	1025	1382	1272
Дрогобицький	294	208	201	208	195	182	158	222
Жидачівський	449	363	513	1012	2857	3592	3211	4149
Жовківський	358	328	489	1805	2720	3562	3088	3032
Золочівський	793	390	1079	4237	3903	5736	5010	4350
Кам'янка-Бузький	369	299	277	442	650	587	666	1135
Миколаївський	440	285	260	1517	1735	3374	5649	8142
Мостиський	147	91	78	100	89	133	240	248
Перемишлянський	76	81	94	70	351	878	896	1503
Пустомитівський	418	1604	3984	5715	7165	8107	7598	8994
Радехівський	1041	359	243	281	339	916	1013	862
Самбірський	447	2132	2187	3126	3936	4221	5995	6333
Сколівський	486	10	5	2	3	3	2	1
Сокальський	2562	1694	1577	1994	4115	3472	2170	3103
Старосамбірський	56	36	34	89	114	112	115	72
Стрийський	410	362	392	618	3461	7107	11663	15939
Турківський	3	1	–	–	–	–	–	–
Яворівський	72	87	405	1396	2235	4944	4377	4304
Львів	120	81	80	35	8	7	6	4
Борислав	0	–	–	–	–	38	–	–
Дрогобич	10	7	2	5	6	5	3	4
Моршин	...	–	–	–	–	–	–	–
Новий Розділ	...	–	–	–	–	–	–	–
Самбір	–	1	–	–	0	–	–	–
Стрий	–	–	–	–	–	–	–	–
Трускавець	–	3	–	–	–	–	–	–
Червоноград	–	–	–	–	–	–	–	–

	Молока (коров'ячого і козячого)							
	2000	2004	2005	2006	2007	2008	2009	2010
<b>Всього по області</b>	<b>66011</b>	<b>31782</b>	<b>31179</b>	<b>28832</b>	<b>24275</b>	<b>23680</b>	<b>24737</b>	<b>22934</b>
Бродівський	4212	3040	3349	3286	2723	3718	4329	4491
Буський	3059	1279	1274	1163	822	486	317	129
Городоцький	4641	1379	1103	759	554	325	339	404
Дрогобицький	2835	2233	2351	2120	1890	2034	2046	1921
Жидачівський	2802	1529	1548	1452	1230	942	945	1115
Жовківський	2925	1337	1034	1077	1281	1245	1326	1485
Золочівський	3088	1590	1350	1082	825	948	1149	781
Кам'янка-Бузький	5474	1401	1247	888	419	391	528	427
Миколаївський	2880	1973	1789	1563	992	613	497	426
Мостиський	2710	1065	940	826	484	378	379	344
Перемишлянський	613	321	284	164	58	71	75	63
Пустомитівський	2231	1037	1052	1079	1322	1265	1325	1332
Радехівський	4453	1628	1702	1731	1668	1505	1519	1379
Самбірський	3374	1415	1212	992	817	721	737	737
Сколівський	—	—	—	—	—	—	—	—
Сокальський	13997	7925	8638	8780	7879	7753	7976	6669
Старосамбірський	762	347	281	269	96	79	76	90
Стрийський	2844	978	807	543	374	412	480	341
Турківський	—	—	—	—	—	—	—	—
Яворівський	2826	1198	1154	1010	805	772	681	699
Львів	282	103	57	34	21	20	13	10
Борислав	—	—	—	—	—	—	—	—
Дрогобич	—	4	7	14	15	2	—	—
Моршин	...	—	—	—	—	—	—	—
Новий Розділ	...	—	—	—	—	—	—	—
Самбір	—	—	—	—	—	—	—	—
Стрий	2	—	—	—	—	—	—	91
Трускавець	1	—	—	—	—	—	—	—
Червоноград	—	—	—	—	—	—	—	—

	Яець всіх видів птиці, тис.шт.							
	2000	2004	2005	2006	2007	2008	2009	2010
<b>Всього по області</b>	<b>55323</b>	<b>97259</b>	<b>128299</b>	<b>143326</b>	<b>126235</b>	<b>129076</b>	<b>136507</b>	<b>136012</b>
Бродівський	327	–	9	10	58	69	42	42
Буський	23431	22244	34643	39144	31128	30935	35444	23567
Городоцький	10	41	191	220	4	179	–	11
Дрогобицький	12059	51543	58172	57774	58846	60717	65375	63099
Жидачівський	10	–	1	–	–	–	21	18
Жовківський	3500	10918	14535	11758	4215	7635	5022	2532
Золочівський	10	–	–	–	–	–	–	–
Кам'янка-Бузький	7158	12205	14830	11539	9963	8203	11070	15115
Миколаївський	189	65	296	164	68	51	99	265
Мостиський	140	65	58	8	5	5	3	2
Перемишлянський	–	–	–	–	–	–	–	–
Пустомитівський	8377	38	5271	13277	15550	12592	17195	23465
Радехівський	1	12	10	9182	6270	8532	2064	7352
Самбірський	7	–	–	–	–	–	–	–
Сколівський	–	–	–	–	–	–	–	–
Сокальський	81	99	147	126	125	155	169	188
Старосамбірський	5	3	–	–	–	–	–	–
Стрийський	–	–	122	121	–	–	–	354
Турківський	–	–	–	–	–	–	–	–
Яворівський	–	5	3	–	–	–	–	–
Львів	17	16	6	–	–	3	–	–
Борислав	–	–	–	–	–	–	–	–
Дрогобич	1	5	5	3	3	–	3	2
Моршин	...	–	–	–	–	–	–	–
Новий Розділ	...	–	–	–	–	–	–	–
Самбір	–	–	–	–	–	–	–	–
Стрий	–	–	–	–	–	–	–	–
Трускавець	–	–	–	–	–	–	–	–
Червоноград	–	–	–	–	–	–	–	–

	Вовни, ц							
	2000	2004	2005	2006	2007	2008	2009	2010
<b>Всього по області</b>	<b>4</b>	<b>1</b>	<b>7</b>	<b>13</b>	<b>14</b>	<b>18</b>	<b>25</b>	<b>18</b>
Бродівський	–	–	–	–	–	–	–	–
Буський	–	0	–	–	–	–	–	–
Городоцький	–	–	1	1	2	3	3	4
Дрогобицький	–	–	–	2	2	1	1	1
Жидачівський	–	–	–	–	–	–	–	–
Жовківський	–	–	–	–	–	–	–	–
Золочівський	1	–	–	–	–	–	8	–
Кам'янка-Бузький	–	–	–	–	–	–	–	–
Миколаївський	–	–	–	–	–	1	2	3
Мостиський	–	–	–	–	–	–	–	–
Перемишлянський	–	–	–	–	–	–	–	–
Пустомитівський	1	0	–	–	–	–	–	–
Радехівський	–	–	–	0	0	–	–	–
Самбірський	–	0	3	9	9	12	8	8
Сколівський	–	–	–	–	–	–	–	–
Сокальський	1	0	1	1	1	1	1	–
Старосамбірський	–	–	–	–	–	–	2	2
Стрийський	–	–	–	–	–	–	–	–
Турківський	–	–	–	–	–	–	–	–
Яворівський	1	–	–	–	–	–	–	–
Львів	–	–	–	–	–	–	–	–
Борислав	–	–	–	–	–	–	–	–
Дрогобич	–	1	2	–	–	–	–	–
Моршин	...	–	–	–	–	–	–	–
Новий Розділ	...	–	–	–	–	–	–	–
Самбір	–	–	–	–	–	–	–	–
Стрий	–	–	–	–	–	–	–	–
Трускавець	–	–	–	–	–	–	–	–
Червоноград	–	–	–	–	–	–	–	–

### 3.28. Виробництво продуктів тваринництва господарствами населення

(т)

	М'яса (реалізовано на забій у живій вазі)							
	2000	2004	2005	2006	2007	2008	2009	2010
<b>Всього по області</b>	<b>94325</b>	<b>117370</b>	<b>109976</b>	<b>109092</b>	<b>106540</b>	<b>101693</b>	<b>97073</b>	<b>95928</b>
Бродівський	5160	6027	5636	5670	5675	5544	5273	5157
Буський	3992	5621	5736	5803	5810	5682	5410	5385
Городоцький	4195	5855	5285	5112	4600	4034	3862	3815
Дрогобицький	3629	4472	4174	4232	4240	4147	3878	3855
Жидачівський	5297	5900	5247	5207	4686	4110	3934	3870
Жовківський	5488	6750	6316	6216	6220	6077	5786	5716
Золочівський	3960	5045	4705	4660	4199	3691	3533	3495
Кам'янка-Бузький	4060	5215	4877	4792	4313	4087	3957	3927
Миколаївський	3490	4244	3968	3884	3728	3493	3344	3252
Мостиський	4186	5500	4953	4905	4590	4186	4007	3971
Перемишлянський	5588	7160	7270	7461	7640	7332	7025	6995
Пустомитівський	4280	5363	4836	4713	4738	4653	4459	4432
Радехівський	5550	7140	7072	6982	6985	6775	6437	6330
Самбірський	4084	4934	4665	4669	4669	4571	4371	4289
Сколівський	2787	3620	3390	3406	3416	3351	3187	3101
Сокальський	9224	11500	10377	10149	10083	9720	9322	9276
Старосамбірський	4782	5900	5509	5454	5470	5355	5098	5010
Стрийський	3388	4038	3774	3701	3640	3498	3335	3284
Турківський	5598	6390	5994	5996	6006	5874	5604	5546
Яворівський	4782	6026	5586	5508	5304	4986	4748	4725
Львів	213	43	71	123	113	113	109	108
Борислав	133	126	114	83	77	77	73	72
Дрогобич	190	161	145	96	89	89	85	84
Моршин	...	6	5	13	12	12	11	11
Новий Розділ	...	71	64	34	32	32	31	30
Самбір	133	116	100	97	90	90	86	85
Стрий	36	23	22	42	38	38	36	36
Трускавець	–	36	5	6	5	4	3	3
Червоноград	100	88	80	78	72	72	69	68



	Молока (коров'ячого і козячого)							
	2000	2004	2005	2006	2007	2008	2009	2010
<b>Всього по області</b>	<b>965938</b>	<b>927140</b>	<b>899196</b>	<b>863517</b>	<b>789099</b>	<b>707627</b>	<b>657765</b>	<b>633251</b>
Бродівський	44857	42440	42865	40556	38878	36548	33912	33379
Буський	35374	37889	37970	36330	34526	30627	28326	26358
Городоцький	38048	35885	34306	31619	28124	24555	22685	21398
Дрогобицький	58981	56049	52406	51043	46380	41328	38346	36573
Жидачівський	58985	52682	50013	48344	42884	37227	34430	32362
Жовківський	60569	57779	55474	54087	49401	44366	41432	41243
Золочівський	42467	39424	39110	38523	35221	31596	29411	28664
Кам'янка-Бузький	39906	36271	35545	34443	30782	27999	26146	25287
Миколаївський	39983	39757	39197	38295	34789	31000	28639	26855
Мостиський	40469	41799	38532	36336	31942	27505	25603	24100
Перемишлянський	39541	39405	39455	38942	36713	33872	31428	30055
Пустомитівський	48554	46478	42385	38782	33498	28376	26271	25384
Радехівський	33761	33146	33150	32288	29948	27285	25398	24511
Самбірський	60425	62095	62100	58871	53913	48471	45315	42899
Сколівський	35832	32208	31818	30595	29303	27548	25717	25076
Сокальський	68134	70746	69331	67182	60151	52817	49325	48449
Старосамбірський	63813	58302	54860	53435	48323	42818	39729	37113
Стрийський	42723	39706	36902	35426	32955	30025	27829	26404
Турківський	59104	55767	55065	51633	48813	45913	42875	42796
Яворівський	46734	44368	44412	43458	39703	35578	33225	32638
Львів	1588	649	577	420	359	351	279	276
Борислав	1870	1177	985	609	521	412	327	324
Дрогобич	1872	1052	935	714	613	443	351	348
Моршин	...	59	44	56	49	47	37	37
Новий Розділ	...	391	346	424	363	231	183	181
Самбір	940	672	594	623	534	378	300	297
Стрий	468	203	163	154	132	100	79	78
Трускавець	–	44	41	21	17	18	14	14
Червоноград	940	697	615	308	264	193	153	152

	Яець від птиці всіх видів, тис.шт.							
	2000	2004	2005	2006	2007	2008	2009	2010
<b>Всього по області</b>	<b>410557</b>	<b>419260</b>	<b>419928</b>	<b>420003</b>	<b>415946</b>	<b>419136</b>	<b>434971</b>	<b>440749</b>
Бродівський	16084	16735	16769	17235	17057	17161	17762	18004
Буський	16966	19505	19816	20280	20607	20749	21536	21840
Городоцький	20586	22088	22088	22138	21473	21176	21895	22180
Дрогобицький	17252	17539	17255	17360	17235	17393	18124	18378
Жидачівський	26856	26755	26654	26630	26064	25939	26846	27249
Жовківський	24736	25647	25034	25209	25297	25783	26839	27222
Золочівський	19901	19967	20385	20597	21710	22234	23053	23337
Кам'янка-Бузький	16537	16171	17066	16763	16798	17102	17872	18161
Миколаївський	17989	18981	18944	18481	18422	18666	19300	19580
Мостиський	23951	25361	25285	25976	24734	24071	24988	25363
Перемишлянський	19794	20216	20619	21244	22207	22544	23387	23738
Пустомитівський	24433	25410	25309	25126	25438	26181	27306	27583
Радехівський	18612	18658	19154	19704	19285	19672	20361	20590
Самбірський	25238	25896	25845	26402	26437	26865	27858	28256
Сколівський	7905	7821	7842	7803	8126	8090	8365	8441
Сокальський	31712	32263	32229	32422	30951	31559	32820	33312
Старосамбірський	28031	27252	27171	27210	26197	25652	26549	26874
Стрийський	15975	15971	16066	15658	14739	14107	14699	14778
Турківський	9933	9734	9703	9570	9391	9364	9682	9807
Яворівський	21258	21900	21913	19385	18897	19730	20539	20847
Львів	1969	1488	1320	1202	1203	1256	1279	1283
Борислав	1597	1212	1076	668	676	706	719	721
Дрогобич	1282	965	856	818	828	865	880	883
Моршин	...	92	77	106	109	114	116	117
Новий Розділ	...	151	133	207	211	221	225	226
Самбір	635	480	425	664	680	710	723	726
Стрий	573	431	387	390	399	417	425	427
Трускавець	96	75	67	67	69	72	73	73
Червоноград	656	496	440	688	706	737	750	753

	Вовни, ц							
	2000	2004	2005	2006	2007	2008	2009	2010
<b>Всього по області</b>	<b>204</b>	<b>153</b>	<b>129</b>	<b>119</b>	<b>110</b>	<b>101</b>	<b>102</b>	<b>102</b>
Бродівський	13	10	8	9	7	8	8	8
Буський	4	10	3	4	3	3	3	3
Городоцький	2	4	1	1	1	1	1	1
Дрогобицький	2	3	2	2	2	2	2	2
Жидачівський	5	0	3	3	2	1	1	1
Жовківський	14	18	11	9	9	11	11	11
Золочівський	8	10	7	4	4	5	5	5
Кам'янка-Бузький	28	18	15	10	9	8	8	8
Миколаївський	3	0	2	2	2	3	3	3
Мостиський	2	0	2	2	5	2	2	2
Перемишлянський	11	10	7	8	8	6	6	6
Пустомитівський	4	10	5	4	7	4	4	4
Радехівський	23	18	25	26	18	20	21	21
Самбірський	2	0	2	2	2	2	2	2
Сколівський	6	0	1	1	4	2	2	2
Сокальський	21	10	8	9	8	8	8	8
Старосамбірський	12	10	11	9	9	6	6	6
Стрийський	1	0	1	1	-	1	1	1
Турківський	23	10	8	7	4	3	3	3
Яворівський	19	10	7	6	6	5	5	5
Львів	-	1	-	-	-	-	-	-
Борислав	-	-	-	-	-	-	-	-
Дрогобич	-	-	-	-	-	-	-	-
Моршин	...	-	-	-	-	-	-	-
Новий Розділ	...	-	-	-	-	-	-	-
Самбір	-	-	-	-	-	-	-	-
Стрий	-	-	-	-	-	-	-	-
Трускавець	-	-	-	-	-	-	-	-
Червоноград	1	1	-	-	-	-	-	-

### 3.29. Середній надій молока від однієї корови в сільськогосподарських підприємствах

	2000	2004	2005	2006	2007	2008	2009	2010
								(кг)
<b>Всього по області</b>	<b>1913</b>	<b>2467</b>	<b>2753</b>	<b>2605</b>	<b>2297</b>	<b>2655</b>	<b>3111</b>	<b>2930</b>
Бродівський	2081	2898	3369	3263	2773	3585	4086	3752
Буський	1772	2344	2393	2393	2282	1756	1136	1200
Городоцький	1825	2335	2472	2231	1736	1900	1983	2205
Дрогобицький	1995	2504	2629	2341	2294	2489	2898	2850
Жидачівський	1512	1913	2307	2287	1783	1586	3119	3529
Жовківський	1414	1628	1834	2435	3076	2520	2918	3174
Золочівський	1485	3052	3462	2893	2714	3363	3493	2019
Кам'янка-Бузький	2217	2583	2866	2351	1368	3079	3614	2071
Миколаївський	2282	2941	2765	2389	1424	1648	1852	2465
Мостиський	2168	2336	2298	2074	1298	1879	2338	2045
Перемишлянський	1881	2969	3387	2828	2612	4450	3953	2110
Пустомитівський	1391	2502	2746	2626	2931	2614	2749	3040
Радехівський	1956	2584	2857	2980	2836	2746	4196	3778
Самбірський	2138	2793	2531	1694	1416	2266	2205	1847
Сколівський	–	–	–	–	–	–	–	–
Сокальський	2380	2633	2994	2878	2562	2984	3233	2859
Старосамбірський	1406	1563	1822	1661	1152	1366	1863	2303
Стрийський	1455	1741	2057	1708	1456	2171	2595	1995
Турківський	–	–	–	–	–	–	–	–
Яворівський	2061	2873	3354	3310	3071	2698	2851	3740
Львів	2383	2119	4057	2119	1592	1625	1330	1200
Борислав	–	–	–	–	–	–	–	–
Дрогобич	–	–	200	3400	2667	167	–	–
Моршин	...	–	–	–	–	–	–	–
Новий Розділ	...	–	–	–	–	–	–	–
Самбір	–	–	–	–	–	–	–	–
Стрий	2100	–	–	–	–	–	–	–
Трускавець	400	–	–	–	–	–	–	–
Червоноград	–	–	–	–	–	–	–	–

### 3.30. Середня річна несучість курей-несучок в сільськогосподарських підприємствах

	<i>(шт.)</i>							
	2000	2004	2005	2006	2007	2008	2009	2010
<b>Всього по області</b>	<b>148</b>	<b>233</b>	<b>246</b>	<b>238</b>	<b>229</b>	<b>239</b>	<b>242</b>	<b>232</b>
Бродівський	77	–	–	–	–	–	–	–
Буський	235	253	284	278	256	285	294	259
Городоцький	43	150	120	150	70	150	–	238
Дрогобицький	147	231	243	237	243	253	260	246
Жидачівський	21	–	–	–	–	–	–	–
Жовківський	129	207	219	204	113	185	196	136
Золочівський	12	–	–	–	–	–	–	–
Кам'янка-Бузький	206	246	252	203	191	207	249	223
Миколаївський	123	–	180	182	–	–	183	152
Мостиський	99	82	179	281	194	215	126	120
Перемишлянський	–	–	–	–	–	–	–	–
Пустомитівський	73	27	182	198	228	193	142	179
Радехівський	67	162	161	283	209	194	103	265
Самбірський	173	–	–	–	–	–	–	–
Сколівський	–	–	–	–	–	–	–	–
Сокальський	73	85	125	64	88	57	66	92
Старосамбірський	29	79	–	–	–	–	–	–
Стрийський	–	–	110	70	–	–	–	154
Турківський	–	–	–	–	–	–	–	–
Яворівський	–	132	100	–	–	–	–	–
Львів	17	92	80	–	–	–	–	–
Борислав	–	–	–	–	–	–	–	–
Дрогобич	10	99	41	50	50	50	100	73
Моршин	...	–	–	–	–	–	–	–
Новий Розділ	...	–	–	–	–	–	–	–
Самбір	–	–	–	–	–	–	–	–
Стрий	–	–	–	–	–	–	–	–
Трускавець	–	–	–	–	–	–	–	–
Червоноград	1	1	–	–	–	–	–	–

### 3.31. Середньодобові прирости великої рогатої худоби на вирощуванні, відгодівлі та нагулі в сільськогосподарських підприємствах

	<i>(грамів)</i>							
	2000	2004	2005	2006	2007	2008	2009	2010
<b>Всього по області</b>	<b>217</b>	<b>320</b>	<b>358</b>	<b>363</b>	<b>393</b>	<b>443</b>	<b>482</b>	<b>468</b>
Бродівський	199	318	290	273	288	356	385	360
Буський	209	360	359	357	384	392	594	570
Городоцький	208	297	309	346	422	388	503	496
Дрогобицький	285	394	402	377	380	359	364	378
Жидачівський	230	330	371	437	462	599	848	728
Жовківський	199	328	405	503	579	623	667	563
Золочівський	246	325	424	420	384	489	504	494
Кам'янка-Бузький	147	228	269	257	336	428	479	485
Миколаївський	203	274	333	300	305	241	340	388
Мостиський	196	247	316	277	279	335	364	311
Перемишлянський	203	287	342	331	781	655	532	339
Пустомитівський	185	333	382	413	385	445	391	501
Радехівський	197	341	343	332	359	388	461	463
Самбірський	185	272	312	301	470	611	575	743
Сколівський	325	119	–	–	–	–	–	–
Сокальський	258	357	402	400	393	426	428	400
Старосамбірський	234	269	236	319	314	483	458	525
Стрийський	267	271	338	269	470	337	236	279
Турківський	692	–	–	–	–	–	–	–
Яворівський	222	301	396	370	373	463	494	485
Львів	–	–	259	363	319	271	350	399
Борислав	–	–	–	–	–	–	–	–
Дрогобич	–	–	189	333	335	301	301	313
Моршин	...	–	–	–	–	–	–	–
Новий Розділ	...	–	–	–	–	–	–	–
Самбір	–	–	–	–	–	–	–	–
Стрий	–	–	–	–	–	–	–	217
Трускавець	–	–	–	–	–	–	–	–
Червоноград	–	–	–	–	–	–	–	–

### 3.32. Середньодобові прирости свиней на вирощуванні та вігодівлі в сільськогосподарських підприємствах

	(грамів)							
	2000	2004	2005	2006	2007	2008	2009	2010
<b>Всього по області</b>	<b>108</b>	<b>287</b>	<b>315</b>	<b>354</b>	<b>397</b>	<b>375</b>	<b>485</b>	<b>507</b>
Бродівський	73	142	201	208	251	168	105	133
Буський	140	318	289	239	213	253	431	527
Городоцький	81	217	319	290	316	301	327	345
Дрогобицький	26	83	119	143	100	239	176	196
Жидачівський	99	339	455	511	539	407	320	484
Жовківський	304	271	361	330	506	448	404	398
Золочівський	46	130	210	262	390	570	627	431
Кам'янка-Бузький	73	191	169	349	346	415	453	456
Миколаївський	68	177	216	330	398	383	376	349
Мостиський	118	201	245	285	280	265	312	352
Перемишлянський	79	285	228	367	790	977	702	650
Пустомитівський	154	533	523	622	564	514	510	487
Радехівський	53	294	108	160	188	235	372	232
Самбірський	116	148	269	309	290	316	334	369
Сколівський	207	175	165	274	–	–	–	–
Сокальський	113	340	343	385	404	406	376	286
Старосамбірський	135	158	411	314	589	550	553	521
Стрийський	153	234	229	265	375	179	571	604
Турківський	–	–	–	–	–	–	–	–
Яворівський	124	328	305	203	415	343	348	503
Львів	–	–	225	233	243	305	310	310
Борислав	–	–	–	–	–	–	–	–
Дрогобич	–	–	61	93	53	122	122	147
Моршин	...	–	–	–	–	–	–	–
Новий Розділ	...	–	–	–	–	–	–	–
Самбір	–	–	–	–	–	–	–	–
Стрий	–	–	–	–	–	–	–	–
Трускавець	–	–	–	–	–	–	–	–
Червоноград	–	–	–	–	–	–	–	–

### 3.33. Поголів'я великої рогатої худоби

(на кінець року; тис. голів)

	Усі категорії господарств							
	2000	2004	2005	2006	2007	2008	2009	2010
<b>Всього по області</b>	<b>565,7</b>	<b>395,0</b>	<b>362,7</b>	<b>353,3</b>	<b>317,5</b>	<b>299,8</b>	<b>283,6</b>	<b>251,9</b>
Бродівський	25,6	19,5	20,4	21,3	19,5	18,9	18,4	15,6
Буський	20,3	13,4	11,6	10,4	9,5	8,3	7,3	7,1
Городоцький	26,6	14,0	12,3	11,8	9,8	9,3	9,0	8,1
Дрогобицький	26,2	22,1	21,3	21,2	18,8	17,6	16,4	14,9
Жидачівський	32,3	19,7	17,7	17,1	14,8	13,1	12,3	11,4
Жовківський	29,4	21,8	22,1	21,0	19,1	18,5	17,3	15,0
Золочівський	25,6	16,7	15,6	15,4	14,4	13,2	12,5	10,6
Кам'янка-Бузький	28,5	14,8	13,2	11,9	10,6	10,7	11,0	9,7
Миколаївський	23,5	17,0	14,2	14,0	11,2	10,1	9,8	8,4
Мостиський	22,0	15,4	13,1	12,2	10,4	9,9	9,7	8,8
Перемишлянський	22,1	18,5	17,3	16,8	16,0	14,7	13,8	12,9
Пустомитівський	24,0	15,1	13,8	12,6	10,7	9,6	9,1	8,2
Радехівський	27,3	17,6	16,6	16,4	15,5	14,1	13,5	11,5
Самбірський	34,2	26,0	21,7	21,7	20,1	18,8	17,3	14,9
Сколівський	20,9	18,3	16,9	18,7	17,8	17,3	16,2	14,2
Сокальський	55,5	32,0	29,0	27,8	23,7	21,7	20,3	17,3
Старосамбірський	32,5	21,9	20,4	20,0	16,8	16,7	15,7	13,7
Стрийський	20,8	14,0	12,6	11,3	10,1	9,4	8,7	7,4
Турківський	38,2	34,2	32,5	31,9	31,2	31,2	29,8	27,3
Яворівський	27,4	20,9	19,0	18,5	16,3	15,6	14,4	13,9
Львів	1,0	0,5	0,2	0,2	0,2	0,1	0,1	0,1
Борислав	0,4	0,4	0,2	0,2	0,2	0,2	0,2	0,2
Дрогобич	0,6	0,4	0,2	0,2	0,2	0,2	0,2	0,2
Моршин	...	0,0	0,0	0,0	0,0	0,0	0,0	0,0
Новий Розділ	...	0,2	0,2	0,1	0,1	0,1	0,1	0,1
Самбір	0,4	0,3	0,3	0,3	0,3	0,3	0,3	0,2
Стрий	0,1	0,1	0,1	0,1	0,1	0,1	0,1	0,1
Трускавець	0,0	0,0	0,0	0,0	0,0	0,0	0,0	0,0
Червоноград	0,3	0,2	0,2	0,2	0,1	0,1	0,1	0,1



	У т.ч. господарства населення							
	2000	2004	2005	2006	2007	2008	2009	2010
<b>Всього по області</b>	<b>462,2</b>	<b>351,8</b>	<b>322,1</b>	<b>313,9</b>	<b>285,6</b>	<b>271,2</b>	<b>256,5</b>	<b>227,7</b>
Бродівський	18,1	15,2	16,1	16,4	15,0	14,9	14,4	11,9
Буський	14,9	11,5	9,9	8,7	8,4	7,5	6,9	6,8
Городоцький	20,9	12,6	11,2	10,7	9,1	8,5	8,2	7,4
Дрогобицький	22,2	19,5	18,7	18,6	16,6	15,5	14,4	13,0
Жидачівський	27,8	17,5	15,8	15,3	13,1	11,9	11,0	9,5
Жовківський	25,1	18,4	18,4	17,4	15,5	14,8	14,0	12,3
Золочівський	19,4	14,6	13,9	13,8	13,0	12,1	11,2	9,6
Кам'янка-Бузький	17,6	12,3	11,4	10,5	10,0	10,1	10,4	9,2
Миколаївський	18,7	14,1	11,8	11,9	10,1	9,6	9,4	8,1
Мостиський	18,7	14,2	12,0	11,2	9,9	9,5	9,3	8,4
Перемишлянський	20,8	18,0	17,0	16,6	15,7	14,5	13,7	12,8
Пустомитівський	21,0	14,0	12,6	11,3	9,5	8,3	7,9	7,0
Радехівський	19,0	14,8	14,0	14,0	13,3	12,3	11,6	9,7
Самбірський	29,0	23,8	19,7	19,8	18,5	16,9	15,2	12,8
Сколівський	20,9	18,3	16,9	18,7	17,8	17,3	16,1	14,2
Сокальський	34,7	22,3	19,2	17,5	15,4	14,5	13,9	12,5
Старосамбірський	31,6	21,6	20,1	19,8	16,7	16,5	15,5	13,5
Стрийський	17,4	13,1	11,5	10,7	9,7	9,0	8,4	7,1
Турківський	38,2	34,2	32,5	31,9	31,2	31,2	29,8	27,3
Яворівський	24,1	19,9	18,1	17,9	15,9	15,2	14,1	13,6
Львів	0,3	0,2	0,2	0,1	0,2	0,1	0,1	0,1
Борислав	0,4	0,4	0,2	0,2	0,2	0,2	0,2	0,2
Дрогобич	0,6	0,5	0,2	0,2	0,2	0,2	0,2	0,2
Моршин	...	0,0	0,0	0,0	0,0	0,0	0,0	0,0
Новий Розділ	...	0,2	0,1	0,1	0,1	0,1	0,1	0,1
Самбір	0,4	0,3	0,3	0,3	0,3	0,3	0,3	0,2
Стрий	0,1	0,1	0,1	0,1	0,1	0,1	0,1	0,1
Трускавець	0,0	0,0	0,0	0,0	0,0	0,0	0,0	0,0
Червоноград	0,3	0,2	0,2	0,2	0,1	0,1	0,1	0,1

### 3.34. Поголів'я корів

(на кінець року; тис. голів)

	Всі категорії господарств							
	2000	2004	2005	2006	2007	2008	2009	2010
<b>Всього по області</b>	<b>336,9</b>	<b>261,0</b>	<b>235,4</b>	<b>215,1</b>	<b>192,1</b>	<b>177,7</b>	<b>171,7</b>	<b>161,7</b>
Бродівський	14,9	12,7	12,1	11,7	11,2	10,3	10,2	9,7
Буський	12,0	9,0	7,7	6,6	5,7	5,2	4,8	4,5
Городоцький	15,8	9,7	8,8	7,9	6,6	6,0	5,7	5,5
Дрогобицький	19,0	15,5	14,1	12,8	11,7	10,8	10,3	9,6
Жидачівський	19,1	14,0	12,4	11,3	9,9	8,7	8,2	7,9
Жовківський	20,8	16,4	15,4	14,0	13,0	12,1	11,8	10,9
Золочівський	13,8	10,6	9,7	8,8	7,9	7,1	6,8	6,2
Кам'янка-Бузький	15,3	10,2	9,0	8,0	6,8	6,7	6,8	6,2
Миколаївський	12,6	10,8	9,2	8,6	7,1	6,4	6,1	5,8
Мостиський	13,5	10,4	9,2	8,0	6,8	6,3	6,1	5,5
Перемишлянський	13,0	10,6	9,7	9,1	8,3	7,5	7,2	6,7
Пустомитівський	16,0	11,1	9,5	8,3	7,2	6,4	6,1	5,7
Радехівський	14,1	10,7	10,2	9,6	8,9	8,3	8,0	7,5
Самбірський	18,7	16,2	14,5	13,0	11,7	11,1	10,3	10,0
Сколівський	13,0	11,3	10,2	10,0	9,0	8,4	8,2	7,9
Сокальський	28,6	19,0	17,5	16,2	14,3	13,3	12,7	11,4
Старосамбірський	20,1	15,3	13,8	12,5	10,9	10,0	9,7	8,9
Стрийський	14,2	10,0	8,4	7,2	6,4	5,9	5,6	5,2
Турківський	22,1	20,5	19,2	18,1	16,8	16,1	16,3	16,2
Яворівський	18,6	15,5	13,8	12,6	11,1	10,4	10,2	9,7
Львів	0,4	0,3	0,2	0,1	0,1	0,1	0,1	0,1
Борислав	0,4	0,3	0,2	0,1	0,1	0,1	0,1	0,1
Дрогобич	0,4	0,3	0,2	0,2	0,2	0,2	0,1	0,1
Моршин	...	0,0	0,0	0,0	0,0	0,0	0,0	0,0
Новий Розділ	...	0,1	0,1	0,1	0,1	0,1	0,1	0,1
Самбір	0,2	0,2	0,2	0,2	0,2	0,1	0,1	0,1
Стрий	0,1	0,1	0,0	0,0	0,0	0,0	0,0	0,1
Трускавець	0,0	0,0	0,0	0,0	0,0	0,0	0,0	0,0
Червоноград	0,2	0,2	0,1	0,1	0,1	0,1	0,1	0,1

Продовження табл.3.34

	У т.ч. господарства населення							
	2000	2004	2005	2006	2007	2008	2009	2010
<b>Всього по області</b>	<b>300,8</b>	<b>246,2</b>	<b>221,1</b>	<b>201,4</b>	<b>180,5</b>	<b>167,0</b>	<b>160,9</b>	<b>151,9</b>
Бродівський	12,9	11,4	10,8	10,3	9,7	9,0	8,9	8,2
Буський	10,2	8,4	7,1	6,1	5,4	5,0	4,7	4,4
Городоцький	13,1	9,1	8,4	7,5	6,4	5,8	5,5	5,3
Дрогобицький	17,4	14,4	13,0	11,8	10,7	9,9	9,4	8,9
Жидачівський	17,7	13,3	11,8	10,6	9,2	8,2	7,8	7,3
Жовківський	18,7	15,1	14,1	12,7	11,5	10,7	10,4	9,7
Золочівський	12,1	10,0	9,2	8,3	7,5	6,7	6,4	6,0
Кам'янка-Бузький	11,8	9,4	8,2	7,4	6,5	6,4	6,5	5,9
Миколаївський	11,0	9,8	8,3	7,7	6,7	6,1	5,9	5,7
Мостиський	12,1	9,9	8,7	7,5	6,6	6,1	6,0	5,4
Перемишлянський	12,5	10,5	9,6	9,0	8,3	7,5	7,1	6,6
Пустомитівський	14,7	10,6	9,0	7,9	6,7	5,9	5,6	5,3
Радехівський	11,6	9,9	9,3	8,8	8,1	7,5	7,2	6,8
Самбірський	17,1	15,5	13,6	12,1	11,1	10,4	9,3	8,9
Сколівський	13,0	11,3	10,2	10,0	9,0	8,4	8,2	7,9
Сокальський	21,9	16,0	14,4	13,1	11,7	10,8	10,2	9,5
Старосамбірський	19,7	15,1	13,7	12,4	10,8	9,9	9,6	8,8
Стрийський	12,7	9,5	8,1	7,0	6,2	5,7	5,4	5,0
Турківський	22,1	20,5	19,2	18,1	16,8	16,1	16,3	16,2
Яворівський	17,0	15,1	13,4	12,3	10,8	10,2	9,9	9,5
Львів	0,2	0,2	0,2	0,1	0,1	0,1	0,1	0,1
Борислав	0,4	0,3	0,2	0,1	0,1	0,1	0,1	0,1
Дрогобич	0,4	0,3	0,2	0,2	0,2	0,2	0,1	0,1
Моршин	...	0,0	0,0	0,0	0,0	0,0	0,0	0,0
Новий Розділ	...	0,1	0,1	0,1	0,1	0,1	0,1	0,1
Самбір	0,2	0,2	0,2	0,2	0,2	0,1	0,1	0,1
Стрий	0,1	0,1	0,0	0,0	0,0	0,0	0,0	0,0
Трускавець	0,0	0,0	0,0	0,0	0,0	0,0	0,0	0,0
Червоноград	0,2	0,2	0,1	0,1	0,1	0,1	0,1	0,1

### 3.35. Поголів'я свиней

(на кінець року; тис. голів)

	Всі категорії господарств							
	2000	2004	2005	2006	2007	2008	2009	2010
<b>Всього по області</b>	<b>260,8</b>	<b>234,0</b>	<b>230,2</b>	<b>254,7</b>	<b>253,4</b>	<b>258,7</b>	<b>305,8</b>	<b>296,3</b>
Бродівський	15,0	13,2	16,1	18,0	16,1	14,1	15,8	12,7
Буський	14,7	13,0	12,7	13,6	16,0	19,8	17,6	23,4
Городоцький	8,7	6,7	8,0	10,2	9,7	9,7	10,8	9,5
Дрогобицький	7,2	5,3	4,8	6,0	5,4	5,6	6,3	6,2
Жидачівський	11,2	8,6	8,8	10,9	8,5	8,6	8,7	9,3
Жовківський	18,2	17,2	19,5	20,9	25,2	23,3	24,3	22,2
Золочівський	10,5	9,6	10,0	12,4	16,7	14,9	17,6	14,7
Кам'янка-Бузький	15,2	14,1	13,6	14,2	14,1	13,9	16,3	14,2
Миколаївський	7,8	5,8	5,4	6,3	5,5	4,8	6,1	5,2
Мостиський	6,9	7,9	6,4	6,3	6,4	6,5	7,4	6,9
Перемишлянський	9,5	9,5	9,5	10,4	11,3	11,8	13,5	13,2
Пустомитівський	11,3	11,7	11,5	14,2	14,1	11,6	8,7	7,9
Радехівський	20,5	18,3	18,9	22,1	21,9	21,1	21,7	19,6
Самбірський	9,2	8,3	7,5	8,7	9,0	8,0	9,5	7,7
Сколівський	5,0	3,9	3,2	3,9	3,3	3,1	3,4	3,2
Сокальський	41,2	38,0	36,8	39,8	34,8	31,9	35,3	33,9
Старосамбірський	11,1	6,9	7,2	8,1	8,0	9,6	9,9	9,4
Стрийський	8,2	9,8	7,9	5,0	6,1	20,9	50,0	53,1
Турківський	13,6	11,7	10,0	8,9	7,9	8,1	8,4	8,4
Яворівський	11,6	11,0	10,8	13,2	11,8	9,9	13,0	14,2
Львів	1,5	0,9	0,5	0,4	0,4	0,4	0,4	0,3
Борислав	0,4	0,4	0,1	0,1	0,1	0,1	0,1	0,1
Дрогобич	1,1	1,1	0,2	0,2	0,2	0,2	0,2	0,2
Моршин	...	0,0	0,0	0,0	0,0	0,0	0,0	0,0
Новий Розділ	...	0,1	0,1	0,1	0,1	0,1	0,1	0,1
Самбір	0,3	0,3	0,3	0,4	0,4	0,3	0,3	0,3
Стрий	0,3	0,2	0,1	0,1	0,1	0,1	0,1	0,1
Трускавець	0,0	0,0	0,0	0,0	0,0	0,0	0,0	0,0
Червоноград	0,6	0,5	0,3	0,3	0,3	0,3	0,3	0,3

	У т.ч. господарства населення							
	2000	2004	2005	2006	2007	2008	2009	2010
<b>Всього по області</b>	<b>241,0</b>	<b>206,8</b>	<b>196,6</b>	<b>210,7</b>	<b>202,3</b>	<b>188,7</b>	<b>201,7</b>	<b>186,8</b>
Бродівський	13,6	11,5	14,5	16,0	14,9	13,4	15,2	12,3
Буський	13,2	11,3	10,6	9,6	9,6	9,1	9,7	9,3
Городоцький	8,4	5,9	7,1	9,0	8,7	9,0	9,5	7,8
Дрогобицький	6,8	5,1	4,6	5,4	5,0	5,1	5,7	5,7
Жидачівський	10,6	7,5	6,6	7,6	5,7	5,6	5,6	5,6
Жовківський	16,9	14,7	15,6	16,9	16,7	15,1	16,4	15,2
Золочівський	9,8	9,0	9,0	11,4	12,4	10,3	10,7	10,1
Кам'янка-Бузький	13,8	13,4	12,9	13,1	12,1	11,7	12,4	11,6
Миколаївський	7,7	5,6	5,0	5,4	4,3	3,3	4,3	3,2
Мостиський	6,4	6,6	4,8	5,2	5,7	5,7	6,4	5,7
Перемишлянський	9,2	9,4	9,4	10,1	10,7	10,4	10,7	10,4
Пустомитівський	10,8	8,7	8,6	8,6	8,1	7,0	6,9	6,2
Радехівський	19,2	17,5	18,4	21,3	21,0	19,1	19,3	17,4
Самбірський	8,5	7,4	6,0	6,0	6,6	6,1	6,8	4,9
Сколівський	4,9	3,9	3,2	3,9	3,3	3,1	3,4	3,2
Сокальський	34,7	32,1	28,0	27,3	26,0	23,9	25,3	25,2
Старосамбірський	11,0	6,6	6,4	7,2	7,3	8,8	9,0	8,0
Стрийський	7,2	5,0	3,8	3,4	3,4	2,9	3,1	2,5
Турківський	13,6	11,7	10,0	8,9	7,9	8,1	8,4	8,4
Яворівський	11,4	10,9	10,7	12,9	11,5	9,7	11,6	12,8
Львів	0,6	0,5	0,4	0,4	0,3	0,3	0,3	0,3
Борислав	0,4	0,4	0,1	0,1	0,1	0,1	0,1	0,1
Дрогобич	1,1	1,0	0,1	0,1	0,1	0,1	0,1	0,1
Моршин	...	0,0	0,0	0,0	0,0	0,0	0,0	0,0
Новий Розділ	...	0,1	0,1	0,1	0,1	0,1	0,1	0,1
Самбір	0,3	0,3	0,3	0,4	0,4	0,3	0,3	0,3
Стрий	0,3	0,2	0,1	0,1	0,1	0,1	0,1	0,1
Трускавець	0,0	0,0	0,0	0,0	0,0	0,0	0,0	0,0
Червоноград	0,6	0,5	0,3	0,3	0,3	0,3	0,3	0,3

### 3.36. Поголів'я овець та кіз

(на кінець року; тис. голів)

	Всі категорії господарств							
	2000	2004	2005	2006	2007	2008	2009	2010
<b>Всього по області</b>	<b>33,5</b>	<b>26,7</b>	<b>23,5</b>	<b>21,7</b>	<b>21,0</b>	<b>21,0</b>	<b>22,5</b>	<b>22,6</b>
Бродівський	1,3	0,9	1,0	0,9	0,8	0,7	0,8	0,7
Буський	1,1	0,9	0,8	0,6	0,6	0,5	0,5	0,5
Городоцький	1,5	1,0	1,0	1,0	0,9	0,9	0,9	1,0
Дрогобицький	1,6	1,4	1,3	1,2	1,2	1,2	1,2	1,3
Жидачівський	1,2	1,1	1,0	1,0	1,0	0,9	1,0	1,2
Жовківський	1,7	1,2	1,1	1,1	1,3	1,0	1,1	1,0
Золочівський	1,5	1,4	1,2	1,1	1,2	1,2	1,6	1,3
Кам'янка-Бузький	1,6	1,1	0,8	0,8	0,8	0,8	1,0	1,0
Миколаївський	1,3	1,0	0,8	0,7	0,7	0,6	0,7	0,8
Мостиський	0,8	0,8	0,8	0,8	0,8	0,9	1,4	1,4
Перемишлянський	1,4	1,3	1,4	1,5	1,4	1,5	1,5	1,5
Пустомитівський	2,5	2,1	1,8	1,7	1,6	1,9	1,8	1,7
Радехівський	1,6	1,6	1,6	1,5	1,2	1,1	1,2	1,2
Самбірський	0,9	0,9	0,8	0,9	1,0	1,0	1,0	1,0
Сколівський	1,1	0,6	0,6	0,6	0,6	0,6	0,7	0,7
Сокальський	1,6	1,1	0,9	0,8	0,9	0,8	0,8	0,8
Старосамбірський	2,5	1,6	1,4	1,4	1,2	1,5	1,3	1,3
Стрийський	1,9	1,6	1,4	0,9	0,9	0,9	0,9	0,9
Турківський	1,4	0,9	0,8	0,6	0,5	0,6	0,7	0,8
Яворівський	1,9	1,6	1,3	1,1	0,9	0,9	0,9	1,0
Львів	0,9	0,7	0,6	0,5	0,5	0,5	0,5	0,5
Борислав	0,7	0,6	0,3	0,3	0,3	0,3	0,3	0,3
Дрогобич	0,9	0,8	0,4	0,3	0,3	0,2	0,2	0,2
Моршин	...	0,0	0,0	0,0	0,0	0,1	0,1	0,1
Новий Розділ	...	0,0	0,0	0,0	0,0	0,0	0,0	0,0
Самбір	0,1	0,1	0,2	0,2	0,2	0,2	0,2	0,2
Стрий	0,1	0,1	0,1	0,1	0,1	0,1	0,1	0,1
Трускавець	0,1	0,1	0,0	0,0	0,0	0,0	0,0	0,0
Червоноград	0,3	0,2	0,1	0,1	0,1	0,1	0,1	0,1

	У т.ч. господарства населення							
	2000	2004	2005	2006	2007	2008	2009	2010
<b>Всього по області</b>	<b>32,8</b>	<b>25,7</b>	<b>22,5</b>	<b>20,8</b>	<b>19,7</b>	<b>19,5</b>	<b>20,5</b>	<b>20,6</b>
Бродівський	1,3	0,8	0,9	0,8	0,8	0,7	0,8	0,7
Буський	1,1	0,9	0,8	0,6	0,6	0,5	0,5	0,5
Городоцький	1,5	0,9	0,9	0,9	0,8	0,8	0,8	0,8
Дрогобицький	1,6	1,3	1,3	1,1	1,2	1,1	1,1	1,2
Жидачівський	1,2	1,0	1,0	1,0	1,0	0,9	1,0	1,1
Жовківський	1,7	1,2	1,1	1,1	1,2	0,9	1,0	0,9
Золочівський	1,4	1,3	1,0	0,9	0,9	0,9	1,0	0,9
Кам'янка-Бузький	1,6	1,1	0,8	0,8	0,8	0,8	1,0	1,0
Миколаївський	1,3	0,9	0,7	0,6	0,6	0,5	0,6	0,6
Мостиський	0,9	0,8	0,8	0,8	0,8	0,9	1,1	1,0
Перемишлянський	1,3	1,3	1,4	1,4	1,3	1,4	1,4	1,4
Пустомитівський	2,4	2,0	1,7	1,7	1,6	1,7	1,6	1,6
Радехівський	1,5	1,5	1,5	1,5	1,2	1,1	1,2	1,1
Самбірський	0,8	0,8	0,7	0,7	0,7	0,7	0,7	0,7
Сколівський	1,1	0,6	0,6	0,6	0,6	0,6	0,7	0,7
Сокальський	1,5	1,1	0,9	0,8	0,8	0,7	0,7	0,7
Старосамбірський	2,5	1,6	1,4	1,4	1,2	1,4	1,3	1,2
Стрийський	1,9	1,6	1,4	0,9	0,8	0,9	0,9	0,9
Турківський	1,4	0,9	0,8	0,6	0,5	0,6	0,7	0,7
Яворівський	1,8	1,5	1,2	1,1	0,9	0,9	0,9	1,0
Львів	0,8	0,7	0,6	0,5	0,5	0,5	0,5	0,5
Борислав	0,7	0,6	0,3	0,3	0,3	0,3	0,3	0,3
Дрогобич	0,9	0,8	0,3	0,3	0,2	0,2	0,2	0,2
Моршин	...	0,0	0,0	0,0	0,0	0,1	0,1	0,1
Новий Розділ	...	0,0	0,0	0,0	0,0	0,0	0,0	0,0
Самбір	0,1	0,1	0,2	0,2	0,2	0,2	0,2	0,2
Стрий	0,1	0,1	0,1	0,1	0,1	0,1	0,1	0,1
Трускавець	0,1	0,1	0,0	0,0	0,0	0,0	0,0	0,0
Червоноград	0,3	0,2	0,1	0,1	0,1	0,1	0,1	0,1

### 3.37. Поголів'я птиці усіх видів

(на кінець року; тис. голів)

	Усі категорії господарств							
	2000	2004	2005	2006	2007	2008	2009	2010
<b>Всього по області</b>	<b>6266,8</b>	<b>6617,5</b>	<b>7186,9</b>	<b>7185,9</b>	<b>7265,2</b>	<b>7987,1</b>	<b>8148,0</b>	<b>7961,5</b>
Бродівський	249,5	279,4	271,4	266,1	213,0	204,5	212,5	192,7
Буський	353,5	419,5	507,6	551,5	442,0	357,6	409,5	441,4
Городоцький	304,9	319,4	282,5	316,6	245,6	332,6	294,1	310,4
Дрогобицький	317,9	544,9	544,9	527,4	541,9	562,9	604,2	430,0
Жидачівський	383,0	359,7	388,0	346,6	395,0	421,7	418,0	456,9
Жовківський	381,9	497,9	527,4	513,7	604,2	513,0	506,2	496,7
Золочівський	271,3	257,3	490,3	557,9	441,7	414,0	456,5	447,0
Кам'янка-Бузький	331,1	327,2	307,5	306,4	297,4	285,8	352,5	360,0
Миколаївський	268,6	280,4	300,9	271,0	275,4	568,5	790,4	517,0
Мостиський	295,9	315,8	326,2	285,2	279,2	279,7	288,5	292,7
Перемишлянський	248,0	243,5	252,7	255,0	271,1	284,0	320,5	297,2
Пустомитівський	515,3	469,7	714,8	626,2	609,5	842,4	818,3	652,6
Радехівський	263,7	254,0	254,3	279,4	299,1	326,6	253,8	256,2
Самбірський	272,3	412,9	453,9	429,6	456,5	583,0	628,4	636,9
Сколівський	89,0	76,3	71,8	77,1	65,6	64,2	66,6	60,9
Сокальський	507,2	435,9	428,2	448,0	438,8	414,8	396,3	485,1
Старосамбірський	369,8	257,6	254,7	246,5	232,0	237,3	244,0	235,5
Стрийський	205,0	190,5	190,9	197,3	449,7	445,0	345,1	700,9
Турківський	124,0	109,6	105,8	94,7	90,4	83,9	86,4	87,7
Яворівський	393,4	407,6	359,5	440,2	470,4	619,8	507,4	460,6
Львів	35,3	43,7	38,4	37,3	36,7	36,4	37,2	35,8
Борислав	28,6	35,6	21,3	20,8	20,4	20,3	20,9	19,9
Дрогобич	22,8	28,4	26,1	25,5	25,0	24,9	25,2	24,3
Моршин	...	2,7	3,4	3,3	3,2	3,2	3,3	3,2
Новий Розділ	...	4,4	6,6	6,4	6,3	6,2	6,3	6,1
Самбір	11,2	14,1	21,2	20,6	20,2	20,1	20,5	19,7
Стрий	10,2	12,8	12,4	12,1	11,9	11,8	12,0	11,6
Трускавець	1,7	2,2	2,2	2,1	2,0	2,0	2,1	2,0
Червоноград	11,7	14,5	22,0	21,4	21,0	20,9	21,3	20,5



	У т.ч. господарства населення							
	2000	2004	2005	2006	2007	2008	2009	2010
<b>Всього по області</b>	<b>5841,6</b>	<b>5674,7</b>	<b>5447,7</b>	<b>5109,9</b>	<b>4895,3</b>	<b>4826,8</b>	<b>4986,1</b>	<b>4801,6</b>
Бродівський	245,4	226,2	222,6	219,7	209,2	200,4	208,2	188,6
Буський	240,2	289,7	270,7	228,5	216,4	218,3	225,1	218,3
Городоцький	304,2	318,2	278,4	263,9	240,7	233,2	240,7	244,4
Дрогобицький	232,2	220,2	214,7	201,6	191,5	185,0	191,4	185,8
Жидачівський	382,9	359,6	343,7	319,6	288,9	295,8	305,7	291,0
Жовківський	360,5	381,5	382,0	364,8	344,4	337,2	348,4	333,4
Золочівський	271,3	257,3	269,6	269,1	261,6	257,7	265,6	256,8
Кам'янка-Бузький	292,0	255,5	232,8	212,1	211,7	218,5	227,7	226,3
Миколаївський	267,3	274,1	239,8	221,3	198,3	193,5	199,3	183,6
Мостиський	294,8	315,1	325,4	285,1	279,1	279,7	288,5	275,2
Перемишлянський	248,0	243,5	252,7	255,0	246,6	239,7	247,6	245,6
Пустомитівський	388,5	370,2	360,9	340,0	321,0	305,9	315,0	318,4
Радехівський	263,5	253,9	254,2	233,6	233,8	229,4	236,8	215,5
Самбірський	272,3	279,7	260,2	247,7	257,4	261,8	270,4	243,8
Сколівський	89,0	76,3	71,8	77,1	65,6	64,2	66,6	60,9
Сокальський	490,7	430,4	418,3	388,2	379,7	374,0	387,7	379,2
Старосамбірський	369,8	257,5	254,7	246,5	232,0	237,3	244,0	235,5
Стрийський	205,0	190,5	176,5	167,5	160,1	158,5	164,1	156,9
Турківський	124,0	109,6	105,8	94,7	90,4	83,9	86,4	87,7
Яворівський	379,0	407,6	359,4	324,5	320,3	307,2	318,3	311,6
Львів	35,0	43,5	38,4	37,3	36,7	36,4	37,2	35,8
Борислав	28,6	35,6	21,3	20,8	20,4	20,3	20,7	19,9
Дрогобич	22,6	28,3	26,0	25,4	24,9	24,7	25,2	24,3
Моршин	...	2,7	3,4	3,3	3,2	3,2	3,3	3,2
Новий Розділ	...	4,4	6,6	6,4	6,3	6,2	6,3	6,1
Самбір	11,2	14,1	21,2	20,6	20,2	20,1	20,5	19,7
Стрий	10,2	12,8	12,4	12,1	11,9	11,8	12,0	11,6
Трускавець	1,7	2,2	2,2	2,1	2,0	2,0	2,1	2,0
Червоноград	11,7	14,5	22,0	21,4	21,0	20,9	21,3	20,5

**3.38. Мережа роздрібної торгівлі та ресторанного господарства в сільській місцевості у районах Львівської області на кінець 2010 року**

	Мережа роздрібної торгівлі				Мережа ресторанного господарства	
	усього	у тому числі			кількість об'єктів	у них посадкових місць
		крамниці		кіоски, одиниць		
	оди-ниць	їх торгова площа, м <sup>2</sup>				
<b>Всього по області</b>	<b>935</b>	<b>910</b>	<b>52481</b>	<b>25</b>	<b>348</b>	<b>17447</b>
Бродівський	44	42	2506	2	4	128
Буський	24	24	1487	–	8	618
Городоцький	27	27	1569	–	13	890
Дрогобицький	40	40	2818	–	14	492
Жидачівський	36	36	2219	–	1	30
Жовківський	79	75	4014	4	16	701
Золочівський	49	49	3181	–	42	2471
Кам'янка-Бузький	29	28	1512	1	16	1077
Миколаївський	39	37	1931	2	6	173
Мостиський	51	50	3424	1	3	131
Перемишлянський	40	40	1877	–	3	136
Пустомитівський	96	92	4771	4	34	1531
Радехівський	37	36	1859	1	43	2104
Самбірський	64	63	4043	1	14	816
Сколівський	65	64	2486	1	12	475
Сокальський	69	67	4585	2	59	2528
Старосамбірський	62	61	3662	1	4	122
Стрийський	18	17	1324	1	40	2324
Турківський	26	24	1203	2	2	154
Яворівський	40	38	2010	2	14	546

## Методологічні пояснення

**Постійне населення** – населення, яке постійно проживає на момент перепису на даній території, враховуючи тимчасово відсутніх.

**Сільське населення** – особи, що проживають у сільській місцевості.

Населення, зайняте в усіх сферах економічної діяльності – це особи, які були зайняті економічною діяльністю: працювали за наймом на умовах повного (неповного) робочого часу; роботодавці; особи, які самостійно забезпечували себе роботою або безкоштовно працювали у сімейному бізнесі; служителі релігійних культів, військової кадрової служби, та ін.

**Обсяги інвестицій в основний капітал (капітальні вкладення)** включають витрати на нове будівництво, реконструкцію, розширення та технічне переоснащення діючих підприємств, витрати на будівництво об'єктів житлово-цивільного призначення. Інвестиції в основний капітал – витрати на будівельні роботи всіх видів; монтаж обладнання, придбання обладнання, виробничого інструменту і господарського інвентарю, передбачених в кошторисах на будівництво, на придбання машин і обладнання, що не входять до кошторису на будівництво, на інші капітальні роботи та інші витрати. В обсяги інвестицій не включаються витрати на придбання і формування основного стада.

**Валова додана вартість** є різниця між випуском та проміжним споживанням і містить у собі первинні доходи, що створюються учасниками виробництва і розподіляються між ними. Випуск – це вартість товарів і послуг, що є результатом виробничої діяльності одиниць-резидентів у звітному періоді. Проміжне споживання містить витрати на товари та послуги, які використані для виробничих потреб.

**Сільськогосподарське підприємство** – самостійний статутний об'єкт, який має право юридичної особи та здійснює виробничу діяльність у галузі сільського господарства з метою одержання прибутку (доходу). До складу сільськогосподарських підприємств включаються також фермерські господарства.

**Фермерське господарство** – форма підприємницької діяльності громадян із створенням юридичної особи, які виявили бажання виробляти товарну сільськогосподарську продукцію, займатися її переробкою та реалізацією з метою отримання прибутку на земельних ділянках, наданих їм для ведення фермерського господарства.

**Господарство населення (домогосподарства)** – сукупність осіб (або одна особа), які проживають і ведуть господарство разом, мають спільні витрати на утримання житла, харчування тощо. У сфері сільськогосподарського виробництва господарства населення використовують землі для ведення особистого селянського господарства, колективного садівництва і городництва, сінокосіння та випасання худоби, ведення товарного виробництва. До цієї категорії виробників віднесені також фізичні особи – підприємці, які провадять свою діяльність у галузі сільського господарства.

**Валова продукція** в грошовій оцінці у порівнянних цінах визначена як сума продукції рослинництва і тваринництва. Порівнянні ціни одержані як середньозважені ціни товарної (ринкової) та нетоварної частини продукції сільського господарства. За порівнянні ціни прийняті середні ціни 2005 року, які розроблені Держкомстатом України разом з науково-дослідним інститутом статистики Держкомстату України та Інститутом економіки НАН України, затверджені й введені в дію наказом Держкомстату України №13 від 23 січня 2007 року.

**Обсяг продукції рослинництва** визначається обсягом валового збору сільськогосподарських культур, який оцінюється в порівнянних цінах. Крім того, до вартості збору в даному році додається приріст (або відраховується збиток) вартості незавершеного виробництва в рослинництві за рік, а також вартість вирощування молодих багаторічних насаджень. Незавершене виробництво в рослинництві характеризується витратами на посів озимих і на підготовку ґрунту під ярі культури, зробленими в даному році під урожай наступного року. Вартість вирощування молодих багаторічних насаджень включає вартість закладки і вирощування до плодоносного віку багаторічних насаджень.

**Обсяг продукції тваринництва** визначається кількістю одержаного приплоду і обсягом приросту вирощеного за рік молодняка худоби, приросту дорослої худоби, одержаного в результаті її відгодівлі, а також кількості молока, вовни, яєць та іншої продукції тваринництва, одержаної в процесі господарського використання худоби та птиці і не пов'язаної з її забоєм. Обсяг продукції тваринництва визначається в грошовій оцінці за порівнянними цінами.

**Сільськогосподарські угіддя** - земельні ділянки, які систематично використовуються для одержання сільськогосподарської продукції. Вони складаються з площі ріллі, багаторічних насаджень, сіножатей і пасовищ, перелогів.

**Валовий збір сільськогосподарських культур** у сільськогосподарських підприємствах встановлюється за даними їх звітів шляхом прямого обліку зібраної у цих господарствах продукції як з основних, так із повторних і міжрядних посівів, тобто з фактично зібраної площі; у господарствах населення - на основі даних про розміри посівних площ у цих господарствах і середню урожайність з 1 га зібраної площі за матеріалами вибіркового спостереження сільськогосподарської діяльності домашніх господарств. Валовий збір зернових культур показується у вазі після доробки, а цукрових буряків (фабричних) - без землі і домішок.

**Середня урожайність сільськогосподарських культур** з 1 га зібраної площі обчислена в центнерах, виходячи з валового збору з основних, повторних і міжрядних посівів та фактично зібраної площі даної культури.

**Поголів'я худоби** станом на 1 січня встановлюється на основі щорічного суцільного обліку у всіх товаровиробників і включає поголів'я всіх вікових груп відповідного виду худоби.

**Виробництво м'яса** включає м'ясо всіх видів худоби і птиці. Дані наведені як товарного, так і внутрішньогосподарського забою худоби і птиці.

**Виробництво молока** характеризується фактично надоєним коров'ячим, козячим молоком, незалежно від того, чи було воно реалізовано, або частина його була використана у господарстві на випоювання телятам і поросяткам. Молоко, яке висмоктане телятами при їх підсосному утриманні у продукцію не зараховується.

**Виробництво вовни** включає всю фактично настрижену овечу, козячу вовну і козячий пух, незалежно від того, була вона реалізована, або використана на внутрішньогосподарські потреби. Вага вовни подається фізична (вага немитої вовни), безпосередньо після стрижки овець.

**Виробництво яєць** включає їх збір за рік від усіх видів домашньої птиці, з урахуванням яєць, які пішли на відтворення птиці (інкубація та інше) в штуках.

**Середньорічний надій молока від однієї корови** приводиться в розрахунку на поголів'я корів на початок року, незалежно від того, чи доїлась корова в даний період. У сільськогосподарських підприємствах при визначенні надою молока від однієї корови із загального поголів'я корів у господарстві виключаються корови, що знаходяться на відгодівлі, корови м'ясного стада, а також корови, які виділені для групового та підсосного утримання телят, якщо ці корови не доїлися.

**Реалізація сільськогосподарської продукції** - це обсяги продукції, яка реалізована сільськогосподарськими підприємствами за всіма каналами (включаючи продаж переробним підприємствам, організаціям споживспілки та безпосередньо споживачам за прямими зв'язками, на ринку, через власну торговельну мережу, своїм працівникам, населенню через систему громадського харчування, в рахунок оплати праці, іншим господарствам, країнам, на біржах, аукціонах), а також видачу пайовикам в рахунок орендної плати за землю та майнових паїв (часток) за різними цінами. Ці дані надходять статистичним органам від товаровиробників. В обсяги реалізації сільськогосподарської продукції не включається продукція, передана на переробку на давальницьких засадах (за виключенням цукрових буряків). Показники реалізації сільськогосподарської продукції надаються без врахування малих підприємств.

Головне управління статистики у Львівській області  
Відділ статистики сільського господарства та навколишнього середовища

**Статистичний збірник  
“Сільське господарство Львівщини”**

За редакцією  
Матковського Семена Олексійовича

Відповідальна за випуск  
Шалай Любомира Романівна

Підписано до друку 25.07.2011. Формат А-5.  
Папір офсетний. Гарнітура Times New Roman.  
Друк офсетний. Тираж 15 прим.