

**ДЕРЖАВНИЙ КОМІТЕТ СТАТИСТИКИ УКРАЇНИ  
ГОЛОВНЕ УПРАВЛІННЯ СТАТИСТИКИ У ЛЬВІВСЬКІЙ ОБЛАСТІ**

# **Малі підприємства Львівщини**

**СТАТИСТИЧНИЙ ЗБІРНИК**

**Львів  
2010**

## **Головне управління статистики у Львівській області**

За редакцією С. О. Матковського  
Відповідальна за випуск Н. І. Мироненко

Комп'ютерна верстка: Т. Л. Макар  
Обкладинка: Б. М. Сікотовський

Статистичний збірник містить інформацію про стан та тенденції розвитку малих підприємств Львівської області у 2009 році у порівнянні з попередніми роками. Наведено показники щодо кількості малих підприємств на 10 тис. осіб наявного населення, зайнятості та оплати праці, обсягів реалізації продукції (робіт, послуг), фінансового стану, інвестиційної діяльності. За окремими показниками подається порівняння з регіонами України.

Розрахований на широке коло користувачів статистичної інформації.

## **Головне управління статистики у Львівській області**

- адреса: проспект В.Чорновола, 4, м. Львів, 79058, Україна
- телефон: (032) 235-84-28
- факс: (032) 272-17-76
- електронна пошта: [ve@stat.lviv.ua](mailto:ve@stat.lviv.ua)
- адреса в Інтернеті: [www.stat.lviv.ua](http://www.stat.lviv.ua)

### **Розповсюдження статистичних видань:**

- адреса: проспект В.Чорновола, 4, кім.20, корп.1, м. Львів, 79058, Україна
- телефон: (032) 298-77-35

# ПЕРЕДМОВА

Статистичний збірник «Малі підприємства Львівщини» пропонує Вашій увазі широке коло статистичних показників щодо діяльності малих підприємств<sup>1</sup> Львівщини.

У **першому розділі** наведена інформація щодо основних показників діяльності малих підприємств.

**Другий розділ** містить дані щодо зайнятості та оплати праці на малих підприємствах: кількість зайнятих працівників, у тому числі найманих, фонд заробітної плати та середньомісячна заробітна плата найманих працівників.

У **третьому розділі** подана інформація щодо обсягу реалізованої продукції (робіт, послуг) та операційних витрат з реалізованої продукції за видами економічної діяльності, у містах обласного значення і районах.

У **четвертому розділі** наводяться показники малих підприємств за окремими видами економічної діяльності, а саме: “Промисловість”, “Торгівля; ремонт автомобілів, побутових виробів та предметів особистого вжитку”, “Діяльність готелів та ресторанів”, “Операції з нерухомим майном, оренда, інжиніринг та надання послуг підприємцям”.

**П’ятий розділ** містить інформацію щодо фінансових показників малих підприємств: фінансовий результат від звичайної діяльності до оподаткування, рівень рентабельності операційної діяльності, питома вага збиткових малих підприємств за видами економічної діяльності, в розрізі міст обласного значення і районів.

У **шостому розділі** подані дані щодо майна малих підприємств: оборотні активи, необоротні активи, основні засоби тощо.

У **сьомому розділі** наведена інформація про обсяги валових капітальних інвестицій (за видами економічної діяльності, в розрізі міст обласного значення і районів) та витрати на інформатизацію.

У **восьмому розділі** “Міжобласні порівняння” наведені основні показники малих підприємств за регіонами України.

Матеріали підготовлені за даними державних статистичних спостережень за формами №1-підприємництво (річна), №1-підприємництво (коротка)-річна «Звіт про основні показники діяльності підприємства» (обстеження проводилось із застосуванням вибіркового методу, а розрахунок показників здійснювався на державному рівні) та фінансової звітності, які подаються малими підприємствами (юридичними особами), що є суб’єктами підприємницької діяльності незалежно від форми власності і виду економічної діяльності, крім фермерських господарств з чисельністю до 50 осіб і банків.

---

<sup>1</sup> Без врахування фермерських господарств, фізичних осіб – суб’єктів підприємницької діяльності та банків.

## СКОРОЧЕННЯ У ЗБІРНИКУ

тис. – тисяча

млн. – мільйон

грн. – гривня

коп. – копійка

% – відсоток

---

## УМОВНІ ПОЗНАЧЕННЯ, ВИКОРИСТАНІ У ЗБІРНИКУ

Тире (–) – явищ не було

Крапки (...) – відомості відсутні

Нуль (0; 0.0) – явище відбулося, але у вимірах, менших за ті, що можуть бути виражені використаними у таблиці розрядами

Символ (x) – заповнення рубрики за характером побудови таблиці не має сенсу

«у тому числі», – наведено не всі доданки загальної

«з них» від загальної суми

\* – дані вилучено з метою забезпечення виконання Закону України «Про державну статистику» щодо конфіденційності інформації»

# ЗМІСТ

<b>ПЕРЕДМОВА</b> .....	3
<b>СКРОЧЕННЯ У ЗБІРНИКУ</b> .....	4
<b>УМОВНІ ПОЗНАЧЕННЯ, ВИКОРИСТАНІ У ЗБІРНИКУ</b> .....	4
<b>КОРОТКИЙ СТАТИСТИЧНИЙ ОГЛЯД</b> .....	8
<b>1. КІЛЬКІСТЬ МАЛИХ ПІДПРИЄМСТВ</b> .....	11
1.1. <b>ОСНОВНІ ПОКАЗНИКИ ДІЯЛЬНОСТІ МАЛИХ ПІДПРИЄМСТВ</b> .....	12
1.2. <b>ЧАСТКА МАЛИХ ПІДПРИЄМСТВ ЛЬВІВЩИНИ В ЕКОНОМІЦІ ОБЛАСТІ У 2009 РОЦІ</b> .....	13
1.3. <b>ОКРЕМІ ПОКАЗНИКИ, ЩО ХАРАКТЕРИЗУЮТЬ ДІЯЛЬНІСТЬ МАЛИХ ПІДПРИЄМСТВ У ЛЬВІВСЬКІЙ ОБЛАСТІ ТА В УКРАЇНІ</b> .....	13
1.4. <b>КІЛЬКІСТЬ МАЛИХ ПІДПРИЄМСТВ НА 10 ТИС. ОСІБ НАЯВНОГО НАСЕЛЕННЯ</b> .....	14
1.5. <b>МІСЦЕ ЛЬВІВЩИНИ СЕРЕД РЕГІОНІВ УКРАЇНИ</b> .....	14
1.6. <b>КІЛЬКІСТЬ МАЛИХ ПІДПРИЄМСТВ НА 10 ТИС. ОСІБ НАЯВНОГО НАСЕЛЕННЯ У РОЗРІЗІ МІСТ І РАЙОНІВ</b> .....	15
1.7. <b>РОЗПОДІЛ МІСТ ТА РАЙОНІВ ЗА КІЛЬКІСТЮ МАЛИХ ПІДПРИЄМСТВ У РОЗРАХУНКУ НА 10 ТИС. ОСІБ НАЯВНОГО НАСЕЛЕННЯ У 2009 РОЦІ</b> .....	16
1.8. <b>РОЗПОДІЛ МАЛИХ ПІДПРИЄМСТВ ЗА ВИДАМИ ЕКОНОМІЧНОЇ ДІЯЛЬНОСТІ</b> .....	17
1.9. <b>РОЗПОДІЛ МАЛИХ ПІДПРИЄМСТВ ЗА ВИДАМИ ЕКОНОМІЧНОЇ ДІЯЛЬНОСТІ</b> .....	18
<b>2. ЗАЙНЯТІСТЬ ТА ОПЛАТА ПРАЦІ НА МАЛИХ ПІДПРИЄМСТВАХ</b> .....	19
2.1. <b>ПОКАЗНИКИ ЗАЙНЯТОСТІ НА МАЛИХ ПІДПРИЄМСТВАХ</b> .....	20
2.2. <b>ДИНАМІКА СЕРЕДНЬОРІЧНОЇ КІЛЬКОСТІ ЗАЙНЯТИХ ТА НАЙМАНИХ ПРАЦІВНИКІВ НА МАЛИХ ПІДПРИЄМСТВАХ</b> .....	20
2.3. <b>ПОКАЗНИКИ ЗАЙНЯТОСТІ НА МАЛИХ ПІДПРИЄМСТВАХ ЗА ВИДАМИ ЕКОНОМІЧНОЇ ДІЯЛЬНОСТІ</b> .....	21
2.4. <b>СЕРЕДНЬОРІЧНА КІЛЬКІСТЬ ПРАЦІВНИКІВ МАЛИХ ПІДПРИЄМСТВ ЗА ВИДАМИ ЕКОНОМІЧНОЇ ДІЯЛЬНОСТІ</b> .....	23
2.5. <b>РОЗПОДІЛ КІЛЬКОСТІ НАЙМАНИХ ПРАЦІВНИКІВ НА МАЛИХ ПІДПРИЄМСТВАХ ЗА ВИДАМИ ЕКОНОМІЧНОЇ ДІЯЛЬНОСТІ</b> .....	24
2.6. <b>СЕРЕДНЬОРІЧНА КІЛЬКІСТЬ ПРАЦІВНИКІВ МАЛИХ ПІДПРИЄМСТВ У РОЗРІЗІ МІСТ І РАЙОНІВ</b> .....	25
2.7. <b>СЕРЕДНЯ КІЛЬКІСТЬ НАЙМАНИХ ПРАЦІВНИКІВ НА ОДНОМУ МАЛОМУ ПІДПРИЄМСТВІ ЗА ВИДАМИ ЕКОНОМІЧНОЇ ДІЯЛЬНОСТІ</b> .....	26
2.8. <b>СЕРЕДНЯ КІЛЬКІСТЬ НАЙМАНИХ ПРАЦІВНИКІВ НА ОДНОМУ МАЛОМУ ПІДПРИЄМСТВІ У РАЙОНАХ І МІСТАХ ОБЛАСНОГО ЗНАЧЕННЯ У 2009 РОЦІ</b> .....	27
2.9. <b>СЕРЕДНЯ КІЛЬКІСТЬ НАЙМАНИХ ПРАЦІВНИКІВ НА ОДНОМУ МАЛОМУ ПІДПРИЄМСТВІ У РОЗРІЗІ МІСТ І РАЙОНІВ</b> .....	28
2.10. <b>ЧАСТКА НАЙМАНИХ ПРАЦІВНИКІВ НА МАЛИХ ПІДПРИЄМСТВАХ У ЗАГАЛЬНІЙ КІЛЬКОСТІ НАЙМАНИХ ПРАЦІВНИКІВ НА ПІДПРИЄМСТВАХ, ОРГАНІЗАЦІЯХ, УСТАНОВАХ У ЦІЛОМУ В ЕКОНОМІЦІ У РОЗРІЗІ МІСТ І РАЙОНІВ</b> .....	29
2.11. <b>РІВЕНЬ ЗАЙНЯТОСТІ НА МАЛИХ ПІДПРИЄМСТВАХ У РОЗРІЗІ МІСТ І РАЙОНІВ</b> .....	30
2.12. <b>ФОНД ОПЛАТИ ПРАЦІ ТА СЕРЕДНЬОМІСЯЧНА ЗАРОБІТНА ПЛАТА НАЙМАНИХ ПРАЦІВНИКІВ МАЛИХ ПІДПРИЄМСТВ ЗА ВИДАМИ ЕКОНОМІЧНОЇ ДІЯЛЬНОСТІ</b> .....	31
2.13. <b>ДИНАМІКА СЕРЕДНЬОМІСЯЧНОЇ ЗАРОБІТНОЇ ПЛАТИ НАЙМАНИХ ПРАЦІВНИКІВ НА МАЛИХ ПІДПРИЄМСТВАХ</b> .....	32
2.14. <b>ВІДХИЛЕННЯ ВІД СЕРЕДНЬОГО РІВНЯ ЗАРОБІТНОЇ ПЛАТИ НАЙМАНИХ ПРАЦІВНИКІВ НА МАЛИХ ПІДПРИЄМСТВАХ ЗА ВИДАМИ ЕКОНОМІЧНОЇ ДІЯЛЬНОСТІ У 2009 РОЦІ</b> .....	32
2.15. <b>ФОНД ОПЛАТИ ПРАЦІ ТА СЕРЕДНЬОМІСЯЧНА ЗАРОБІТНА ПЛАТА НАЙМАНИХ ПРАЦІВНИКІВ МАЛИХ ПІДПРИЄМСТВ У РОЗРІЗІ МІСТ І РАЙОНІВ ОБЛАСНОГО ЗНАЧЕННЯ</b> .....	33
2.16. <b>ВІДХИЛЕННЯ ВІД СЕРЕДНЬОГО РІВНЯ ЗАРОБІТНОЇ ПЛАТИ НАЙМАНИХ ПРАЦІВНИКІВ НА МАЛИХ ПІДПРИЄМСТВАХ У РОЗРІЗІ МІСТ І РАЙОНІВ У 2009 РОЦІ</b> .....	34

<b>3. ВИРОБНИЧА ДІЯЛЬНІСТЬ МАЛИХ ПІДПРИЄМСТВ</b> .....	<b>35</b>
3.1. ОБСЯГ РЕАЛІЗОВАНОЇ ПРОДУКЦІЇ (РОБІТ, ПОСЛУГ) МАЛИМИ ПІДПРИЄМСТВАМИ ЗА ВИДАМИ ЕКОНОМІЧНОЇ ДІЯЛЬНОСТІ .....	36
3.2. СТРУКТУРА ОБСЯГУ РЕАЛІЗОВАНОЇ ПРОДУКЦІЇ (РОБІТ, ПОСЛУГ) МАЛИМИ ПІДПРИЄМСТВАМИ ЗА ВИДАМИ ЕКОНОМІЧНОЇ ДІЯЛЬНОСТІ .....	37
3.3. РОЗПОДІЛ ОБСЯГУ РЕАЛІЗОВАНОЇ ПРОДУКЦІЇ (РОБІТ, ПОСЛУГ) МАЛИМИ ПІДПРИЄМСТВАМИ ЗА ВИДАМИ ЕКОНОМІЧНОЇ ДІЯЛЬНОСТІ .....	38
3.4. ОБСЯГ РЕАЛІЗОВАНОЇ ПРОДУКЦІЇ (РОБІТ, ПОСЛУГ) МАЛИМИ ПІДПРИЄМСТВАМИ У РОЗРІЗІ МІСТ І РАЙОНІВ.....	39
3.5. ЧАСТКА ОБСЯГУ РЕАЛІЗОВАНОЇ ПРОДУКЦІЇ (РОБІТ, ПОСЛУГ) МАЛИМИ ПІДПРИЄМСТВАМИ У ЗАГАЛЬНОМУ ОБСЯЗІ РЕАЛІЗАЦІЇ ЗА ОСНОВНИМИ ВИДАМИ ЕКОНОМІЧНОЇ ДІЯЛЬНОСТІ .....	40
3.6. ОПЕРАЦІЙНІ ВИТРАТИ МАЛИХ ПІДПРИЄМСТВ З РЕАЛІЗОВАНОЇ ПРОДУКЦІЇ (РОБІТ, ПОСЛУГ) ЗА ВИДАМИ ЕКОНОМІЧНОЇ ДІЯЛЬНОСТІ.....	41
3.7. ОПЕРАЦІЙНІ ВИТРАТИ З РЕАЛІЗОВАНОЇ ПРОДУКЦІЇ МАЛИХ ПІДПРИЄМСТВ У РОЗРІЗІ МІСТ І РАЙОНІВ.....	42
3.8. ОПЕРАЦІЙНІ ВИТРАТИ З РЕАЛІЗОВАНОЇ ПРОДУКЦІЇ (РОБІТ, ПОСЛУГ) МАЛИХ ПІДПРИЄМСТВ ЗА ЕЛЕМЕНТАМИ ВИТРАТ ТА ВИДАМИ ЕКОНОМІЧНОЇ ДІЯЛЬНОСТІ У 2009 РОЦІ.....	43
3.9. СТРУКТУРА ОПЕРАЦІЙНИХ ВИТРАТ З РЕАЛІЗОВАНОЇ ПРОДУКЦІЇ (РОБІТ, ПОСЛУГ) МАЛИХ ПІДПРИЄМСТВ ЗА ВИДАМИ ЕКОНОМІЧНОЇ ДІЯЛЬНОСТІ У 2009 РОЦІ.....	44
3.10. СТРУКТУРА ОПЕРАЦІЙНИХ ВИТРАТ З РЕАЛІЗОВАНОЇ ПРОДУКЦІЇ (РОБІТ, ПОСЛУГ) МАЛИХ ПІДПРИЄМСТВ ЗА ЕЛЕМЕНТАМИ ВИТРАТ.....	45
3.11. СТРУКТУРА ОПЕРАЦІЙНИХ ВИТРАТ З РЕАЛІЗОВАНОЇ ПРОДУКЦІЇ (РОБІТ, ПОСЛУГ) МАЛИХ ПІДПРИЄМСТВ ЗА ЕЛЕМЕНТАМИ ВИТРАТ У РОЗРІЗІ МІСТ І РАЙОНІВ ЗА 2009 РІК .....	46
3.12. СКЛАД ОПЕРАЦІЙНИХ ВИТРАТ НА ОДНУ ГРИВНЮ РЕАЛІЗОВАНОЇ ПРОДУКЦІЇ (РОБІТ, ПОСЛУГ).....	47
3.13. ОПЕРАЦІЙНІ ВИТРАТИ НА ОДНУ ГРИВНЮ РЕАЛІЗОВАНОЇ ПРОДУКЦІЇ (РОБІТ, ПОСЛУГ) МАЛИМИ ПІДПРИЄМСТВАМИ ЗА ВИДАМИ ЕКОНОМІЧНОЇ ДІЯЛЬНОСТІ .....	48
3.14. ОПЕРАЦІЙНІ ВИТРАТИ НА 1 ГРИВНЮ РЕАЛІЗОВАНОЇ ПРОДУКЦІЇ ЗА ОСНОВНИМИ ВИДАМИ ЕКОНОМІЧНОЇ ДІЯЛЬНОСТІ .....	49
3.15. ОПЕРАЦІЙНІ ВИТРАТИ НА ОДНУ ГРИВНЮ РЕАЛІЗОВАНОЇ ПРОДУКЦІЇ МАЛИХ ПІДПРИЄМСТВ У РОЗРІЗІ МІСТ І РАЙОНІВ .....	50
<b>4. ОСНОВНІ ПОКАЗНИКИ МАЛИХ ПІДПРИЄМСТВ ЗА ОКРЕМИМИ ВИДАМИ ДІЯЛЬНОСТІ</b> .....	<b>51</b>
4.1. ОБСЯГ РЕАЛІЗОВАНОЇ ПРОДУКЦІЇ МАЛИХ ПРОМИСЛОВИХ ПІДПРИЄМСТВ ЗА ВИДАМИ ЕКОНОМІЧНОЇ ДІЯЛЬНОСТІ .....	52
4.2. КІЛЬКІСТЬ І ЗАРОБІТНА ПЛАТА НАЙМАНИХ ПРАЦІВНИКІВ МАЛИХ ПРОМИСЛОВИХ ПІДПРИЄМСТВ ЗА ВИДАМИ ЕКОНОМІЧНОЇ ДІЯЛЬНОСТІ.....	53
4.3. ОБСЯГ РЕАЛІЗОВАНОЇ ПРОДУКЦІЇ МАЛИХ ПІДПРИЄМСТВ ТОРГІВЛІ ЗА ВИДАМИ ЕКОНОМІЧНОЇ ДІЯЛЬНОСТІ .....	54
4.4. КІЛЬКІСТЬ І ЗАРОБІТНА ПЛАТА НАЙМАНИХ ПРАЦІВНИКІВ МАЛИХ ПІДПРИЄМСТВ ТОРГІВЛІ ЗА ВИДАМИ ЕКОНОМІЧНОЇ ДІЯЛЬНОСТІ.....	54
4.5. ОБСЯГ РЕАЛІЗОВАНОЇ ПРОДУКЦІЇ МАЛИХ ПІДПРИЄМСТВ ГОТЕЛЬНО-РЕСТОРАННОГО ГОСПОДАРСТВА ЗА ВИДАМИ ЕКОНОМІЧНОЇ ДІЯЛЬНОСТІ .....	55
4.6. КІЛЬКІСТЬ І ЗАРОБІТНА ПЛАТА НАЙМАНИХ ПРАЦІВНИКІВ МАЛИХ ПІДПРИЄМСТВ ГОТЕЛЬНО-РЕСТОРАННОГО ГОСПОДАРСТВА ЗА ВИДАМИ ЕКОНОМІЧНОЇ ДІЯЛЬНОСТІ.....	55
4.7. ОБСЯГ РЕАЛІЗОВАНОЇ ПРОДУКЦІЇ МАЛИХ ПІДПРИЄМСТВ, ЩО ЗДІЙСНЮЮТЬ ОПЕРАЦІЇ З НЕРУХОМИМ МАЙНОМ, ЗА ВИДАМИ ЕКОНОМІЧНОЇ ДІЯЛЬНОСТІ.....	56
4.8. КІЛЬКІСТЬ І ЗАРОБІТНА ПЛАТА НАЙМАНИХ ПРАЦІВНИКІВ МАЛИХ ПІДПРИЄМСТВ, ЩО ЗДІЙСНЮЮТЬ ОПЕРАЦІЇ З НЕРУХОМИМ МАЙНОМ, ЗА ВИДАМИ ЕКОНОМІЧНОЇ ДІЯЛЬНОСТІ.....	56

<b>5. ФІНАНСОВІ РЕЗУЛЬТАТИ ДІЯЛЬНОСТІ МАЛИХ ПІДПРИЄМСТВ</b> .....	<b>57</b>
5.1. ОСНОВНІ ФІНАНСОВІ ПОКАЗНИКИ МАЛИХ ПІДПРИЄМСТВ .....	58
5.2. ОСНОВНІ ФІНАНСОВІ ПОКАЗНИКИ ДІЯЛЬНОСТІ МАЛИХ ПІДПРИЄМСТВ ЗА ВИДАМИ ЕКОНОМІЧНОЇ ДІЯЛЬНОСТІ .....	59
5.3. ОСНОВНІ ФІНАНСОВІ ПОКАЗНИКИ ДІЯЛЬНОСТІ МАЛИХ ПІДПРИЄМСТВ У РОЗРІЗІ МІСТ І РАЙОНІВ.....	60
5.4. РЕНТАБЕЛЬНІСТЬ ОПЕРАЦІЙНОЇ ДІЯЛЬНОСТІ МАЛИХ ПІДПРИЄМСТВ ЗА ВИДАМИ ЕКОНОМІЧНОЇ ДІЯЛЬНОСТІ .....	61
5.5. РЕНТАБЕЛЬНІСТЬ ОПЕРАЦІЙНОЇ ДІЯЛЬНОСТІ МАЛИХ ПІДПРИЄМСТВ У РОЗРІЗІ МІСТ І РАЙОНІВ.....	62
5.6. ФІНАНСОВІ РЕЗУЛЬТАТИ МАЛИХ ПІДПРИЄМСТВ ЗА ВИДАМИ ЕКОНОМІЧНОЇ ДІЯЛЬНОСТІ У 2009 РОЦІ .....	63
5.7. ПИТОМА ВАГА ЗБИТКОВИХ МАЛИХ ПІДПРИЄМСТВ ЗА ВИДАМИ ЕКОНОМІЧНОЇ ДІЯЛЬНОСТІ.....	64
5.8. ФІНАНСОВІ РЕЗУЛЬТАТИ МАЛИХ ПРОМИСЛОВИХ ПІДПРИЄМСТВ ЗА ВИДАМИ ЕКОНОМІЧНОЇ ДІЯЛЬНОСТІ У 2009 РОЦІ .....	65
5.9. ФІНАНСОВІ РЕЗУЛЬТАТИ МАЛИХ ПІДПРИЄМСТВ У РОЗРІЗІ МІСТ І РАЙОНІВ У 2009 РОЦІ .....	66
5.10. ЧИСТИЙ ПРИБУТОК (ЗБИТОК) МАЛИХ ПІДПРИЄМСТВ ЗА ВИДАМИ ЕКОНОМІЧНОЇ ДІЯЛЬНОСТІ У 2009 РОЦІ .....	67
5.11. ЧИСТИЙ ПРИБУТОК (ЗБИТОК) МАЛИХ ПІДПРИЄМСТВ У РОЗРІЗІ МІСТ І РАЙОНІВ У 2009 РОЦІ .....	68
<b>6. МАЙНО МАЛИХ ПІДПРИЄМСТВ</b> .....	<b>69</b>
6.1. МАЙНО ТА ДЖЕРЕЛА КОШТІВ МАЛИХ ПІДПРИЄМСТВ .....	70
6.2. ОСНОВНІ ЗАСОБИ МАЛИХ ПІДПРИЄМСТВ ЗА ВИДАМИ ЕКОНОМІЧНОЇ ДІЯЛЬНОСТІ .....	71
6.3. ОСНОВНІ ЗАСОБИ МАЛИХ ПІДПРИЄМСТВ У РОЗРІЗІ МІСТ І РАЙОНІВ.....	72
6.4. ОБОРОТНІ КОШТИ МАЛИХ ПІДПРИЄМСТВ ЗА ВИДАМИ ЕКОНОМІЧНОЇ ДІЯЛЬНОСТІ ....	73
6.5. ОБОРОТНІ КОШТИ МАЛИХ ПІДПРИЄМСТВ У РОЗРІЗІ МІСТ І РАЙОНІВ.....	74
6.6. ДЕБІТОРСЬКА ТА КРЕДИТОРСЬКА ЗАБОРГОВАНІСТЬ МАЛИХ ПІДПРИЄМСТВ ЗА ВИДАМИ ЕКОНОМІЧНОЇ ДІЯЛЬНОСТІ У 2009 РОЦІ .....	75
6.7. СТРУКТУРА ДЕБІТОРСЬКОЇ ТА КРЕДИТОРСЬКОЇ ЗАБОРГОВАНІСТІ МАЛИХ ПІДПРИЄМСТВ ЗА ВИДАМИ ЕКОНОМІЧНОЇ ДІЯЛЬНОСТІ У 2009 РОЦІ.....	76
<b>7. ІНВЕСТИЦІЙНА ДІЯЛЬНІСТЬ ТА ВИТРАТИ НА ІНФОРМАТИЗАЦІЮ МАЛИХ ПІДПРИЄМСТВ</b> .....	<b>77</b>
7.1. ВАЛОВІ КАПІТАЛЬНІ ІНВЕСТИЦІЇ МАЛИХ ПІДПРИЄМСТВ ЗА ВИДАМИ ЕКОНОМІЧНОЇ ДІЯЛЬНОСТІ .....	78
7.2. СТРУКТУРА КАПІТАЛЬНИХ ІНВЕСТИЦІЙ МАЛИХ ПІДПРИЄМСТВ ЗА ВИДАМИ ЕКОНОМІЧНОЇ ДІЯЛЬНОСТІ .....	79
7.3. ВАЛОВІ КАПІТАЛЬНІ ІНВЕСТИЦІЇ МАЛИХ ПІДПРИЄМСТВ ЗА ВИДАМИ ЕКОНОМІЧНОЇ ДІЯЛЬНОСТІ У 2009 РОЦІ.....	80
7.4. ВАЛОВІ КАПІТАЛЬНІ ІНВЕСТИЦІЇ МАЛИХ ПІДПРИЄМСТВ У РОЗРІЗІ МІСТ І РАЙОНІВ.....	81
7.5. ВАЛОВІ КАПІТАЛЬНІ ІНВЕСТИЦІЇ МАЛИХ ПІДПРИЄМСТВ У РОЗРІЗІ МІСТ І РАЙОНІВ У 2009 РОЦІ.....	82
7.6. ВИТРАТИ МАЛИХ ПІДПРИЄМСТВ НА ІНФОРМАТИЗАЦІЮ.....	83
7.7. СТРУКТУРА ВИТРАТ НА ІНФОРМАТИЗАЦІЮ МАЛИХ ПІДПРИЄМСТВ.....	83
7.8. ВИТРАТИ МАЛИХ ПІДПРИЄМСТВ НА ІНФОРМАТИЗАЦІЮ ЗА ВИДАМИ ЕКОНОМІЧНОЇ ДІЯЛЬНОСТІ У 2009 РОЦІ.....	84
<b>8. МІЖОБЛАСНІ ПОРІВНЯННЯ</b> .....	<b>85</b>
8.1. КІЛЬКІСТЬ МАЛИХ ПІДПРИЄМСТВ НА 10 ТИС. ОСІБ НАЯВНОГО НАСЕЛЕННЯ ЗА РЕГІОНАМИ УКРАЇНИ .....	86
8.2. ЗАЙНЯТІСТЬ НА МАЛИХ ПІДПРИЄМСТВАХ ЗА РЕГІОНАМИ УКРАЇНИ .....	87
8.3. СЕРЕДНЬОМІСЯЧНА ЗАРОБІТНА ПЛАТА ОДНОГО НАЙМАНОВОГО ПРАЦІВНИКА НА МАЛИХ ПІДПРИЄМСТВАХ ЗА РЕГІОНАМИ УКРАЇНИ.....	89
8.4. ОБСЯГ РЕАЛІЗОВАНОЇ ПРОДУКЦІЇ (РОБІТ, ПОСЛУГ) МАЛИМИ ПІДПРИЄМСТВАМИ ЗА РЕГІОНАМИ УКРАЇНИ .....	90
8.5. ФІНАНСОВІ РЕЗУЛЬТАТИ ВІД ЗВИЧАЙНОЇ ДІЯЛЬНОСТІ ДО ОПОДАТКУВАННЯ ЗА РЕГІОНАМИ УКРАЇНИ У 2009 РОЦІ .....	91
<b>КОРОТКІ МЕТОДОЛОГІЧНІ ПОЯСНЕННЯ</b> .....	<b>92</b>

## КОРОТКИЙ СТАТИСТИЧНИЙ ОГЛЯД

Невід'ємною складовою ринкової економічної системи є мале підприємництво як найбільш масова та динамічна форма підприємницької діяльності. З 2006р. відповідно до Закону України «Про внесення змін до деяких законодавчих актів України з питань регулювання підприємницької діяльності» від 18.09.2008р. №523-IV **за новими критеріями до малих підприємств віднесено підприємства із середньообліковою кількістю працюючих до 50 осіб та обсягом валового доходу за рік не більше 70 млн.грн.**

**У розрахунку на 10 тис.осіб наявного населення** у Львівській області у 2009р. припадало 79 малих підприємств, що більше від загальнодержавного показника (75 підприємств). Серед регіонів України за показником кількості малих підприємств на 10 тис. осіб наявного населення Львівщина у 2009р. посіла 6-е місце після Києва, Одеської області, Севастополя, Харківської області та Автономної Республіки Крим.

**У територіальному розрізі** середня кількість малих підприємств у розрахунку на 10 тис. осіб наявного населення була більшою, ніж загальнообласний показник (79 підприємств) у Львові, Трускавці, Моршині, Самборі, Пустомитівському районі та Бориславі.

У малому бізнесі спостерігається тенденція **скорочення як кількості зайнятих працівників: з 136,1 тис. осіб у 2006р. до 127,7 тис. осіб у 2009р., так і кількості найманих працівників: з 131,0 тис. осіб у 2006р. до 123,2 тис. осіб у 2009р.**

**Кількість найманих працівників** зменшилась загалом у 2009р. відносно 2008р. на 2,0%, проти 2006р. - на 6,0%. За видами економічної діяльності відносно 2008р. скорочення кількості працівників спостерігалось у більшості видів економічної діяльності, крім сільського господарства, мисливства та лісового господарства, фінансової діяльності, операцій з нерухомим майном, освіти.

Водночас зросла **частка найманих працівників малих підприємств у загальній кількості найманих працівників у підприємстві області: з 29,4% у 2006р. до 30,7% у 2009р.** Для порівняння: в Україні загалом питома вага найманих працівників малих підприємств у загальній кількості найманих працівників у підприємстві торік була меншою і становила 25,2%.

Поряд із скороченням кількості найманих працівників у малому бізнесі, зменшилась і **середня кількість працюючих на одному малому підприємстві.** Так, якщо у 2006-2008 роках у середньому на одному малому підприємстві було задіяно 7 осіб, то цей показник зменшився до 6 осіб у 2009р.

У малому бізнесі, як і у підприємстві загалом, на рівень **оплати праці** впливають зміни законодавчо встановленого розміру мінімальної заробітної



плати<sup>1</sup>. У 2009р. **середньомісячна заробітна плата одного найманого працівника у малому бізнесі** склала 953,64 грн. і проти попереднього року зросла на 7,9%. Середньомісячна заробітна плата одного найманого працівника у малому бізнесі на 28,2% є більшою від розміру прожиткового мінімуму для працездатних осіб та від рівня мінімальної заробітної плати.

Проблемним є питання оплати праці в окремих видах економічної діяльності. Так, **не досягала середнього рівня у малому бізнесі заробітна плата** у готельно-ресторанному бізнесі (684,64 грн.), сільському господарстві, мисливстві, лісовому господарстві (780,28 грн.), діяльності транспорту і зв'язку (855,75 грн.), охороні здоров'я та наданні соціальної допомоги (893,51 грн.), торгівлі, ремонті автомобілів, побутових виробів та предметів особистого вжитку (912,96 грн.), промисловості (934,65 грн.).

У малому бізнесі у 2009р. **обсяг реалізованої продукції (робіт, послуг) знизився** з 17,3 млрд.грн. у 2008р. до 16,1 млрд.грн. у 2009р. (на 6,8% менше за фактичними цінами). **Питома вага малих підприємств у загальному обсязі реалізації** підприємств-суб'єктів підприємництва (юридичних осіб) становила тільки 18,8%, і зменшилась відносно попереднього року (у 2008р. – 19,2%).

Серед регіонів України за часткою обсягу реалізованої продукції (робіт, послуг) малими підприємствами у загальній реалізації малого бізнесу торік Львівська область посіла 7-8 місця (3,5%) разом із Запорізькою областю (після міста Києва (31,9%), Дніпропетровської (9,3%), Донецької (8,0%), Одеської (6,4%), Харківської (5,7%), Київської (4,3%) областей.

За видами економічної діяльності у малому бізнесі області, як і у підприємстві загалом, за обсягом реалізованої продукції безумовним лідером є **торгівля, ремонт автомобілів, побутових виробів та предметів особистого вжитку**: у 2009р. було реалізовано продукції (робіт, послуг) на 9395,9 млн.грн., що склало 58,5% від загального обсягу реалізації малих підприємств. Малі підприємства **промисловості** реалізували продукції (робіт, послуг) на 2114,6 млн.грн., або 13,2% від обсягу реалізації малого бізнесу, **будівництва** – на 1457,4 млн.грн., або 9,1%, в **операціях з нерухомим майном, оренді, інжинірингу та наданні послуг підприємцям** - на 1401,6 млн.грн., або 8,7%, **на транспорті та зв'язку** – 708,8 млн. грн., або 4,4%.

**Операційні витрати з реалізованої продукції (робіт, послуг) малих підприємств** у 2009р. склали 16,3 млрд.грн.

Останніми роками у **структурі операційних витрат** малих підприємств спостерігається збільшення частки витрат на оплату праці, і, відповідно, відрахувань на соціальні заходи. На противагу, скорочується питома вага вартості товарів та послуг, придбаних для перепродажу та реалізованих без додаткової обробки та амортизації, також зменшилась відносно 2008р. частка матеріальних витрат.

При аналізі операційних витрат суб'єктів малого підприємництва важливим є **показник середніх витрат на одну гривню реалізованої продукції (робіт,**

<sup>1</sup> Законодавчо встановлений розмір мінімальної заробітної плати та величина прожиткового мінімуму для працездатних осіб становили 744 грн.

**послуг).** У 2009р. на одну гривню реалізованої продукції припадало 101,6 коп. операційних витрат. Негативним є зростання витратності на одиницю реалізованої продукції на 2,2 коп. порівняно з 2008р. Довідково: на підприємствах-суб'єктах підприємницької діяльності загалом на одну гривню реалізованої продукції у 2009р. припадало 97,6 коп. операційних витрат.

Неефективною була діяльність у сільському господарстві, мисливстві, лісовому господарстві, де на одну гривню реалізованої продукції витрачалось 107,1 коп., готельно–ресторанному бізнесі – 106,1 коп., у діяльності транспорту та зв'язку – 103,8 коп., у охороні здоров'я та наданні соціальної допомоги – 103,4 коп., наданні комунальних та індивідуальних послуг – 102,9 коп., торгівлі – 102,7 коп., будівництві – 102,6 коп.

У 2009р. у малому бізнесі було освоєно 1924,9 млн.грн. **валових капітальних інвестицій**, що на третину менше проти 2008р.

Найбільше інвестують розвиток **підприємства, що займаються операціями з нерухомим майном**, орендою, інжинірингом та наданням послуг підприємцям. Зокрема, у 2009р. частка їх у загальному обсязі валових інвестицій становила 48,9%. У торгівлі та ремонті освоєно 21,8% усіх інвестицій, у будівництві – 9,5%, у промисловості – 5,4%.

У 2009р. **фінансовий результат діяльності малих підприємств не покращився** і становив 1,5 млрд.грн. збитку (у 2008р. – 0,7 млрд.грн. збитку).

Від'ємне сальдо склалось у підприємств практично усіх видів діяльності, крім добувної промисловості та освіти.

Негативним також є те, що значна кількість **малих підприємств є збитковими**. Так, у 2009р. питома вага таких підприємств склала 38,1%, що на 3,3 відсоткового пункту більше відносно 2008р., а сума допущених ними збитків зросла у 1,4 раза і становила 2125,3 млн.грн.

Суттєвою була питома вага малих збиткових підприємств у готельному та ресторанному бізнесі (43,7%), у будівництві (43,4%), в операціях з нерухомим майном; оренді, інжинірингу та наданні послуг підприємцям (43,0%), в охороні здоров'я та наданні соціальної допомоги (40,8%), на транспорті та зв'язку (40,5%), у наданні комунальних та індивідуальних послуг; діяльності у сфері культури та спорту (40,5%), промисловості (37,2%).

# **1. ОСНОВНІ ПОКАЗНИКИ ДІЯЛЬНОСТІ МАЛИХ ПІДПРИЄМСТВ**

## 1.1. Основні показники діяльності малих підприємств<sup>1</sup>

	2000	2005	2006	2007	2008	2009 <sup>2</sup>
Кількість малих підприємств на 10 тис. осіб наявного населення, одиниць	51	63	72	76	75	79
Обсяг реалізованої продукції (робіт, послуг), у діючих цінах відповідних років, млн.грн.	2310,8	3990,1	12671,0	15218,6	17250,7	16074,7
у % до загальної реалізації в економіці <sup>3</sup>	<u>12,7</u> ...	<u>8,4</u> 8,7	<u>21,7</u> 22,0	<u>21,2</u> 21,7	<u>19,2</u> 19,9	<u>18,8</u> 19,3
Середньорічна кількість зайнятих працівників, тис. осіб	125,5	121,7	136,1	133,0	130,1	127,7
Середньорічна кількість найманих працівників, тис. осіб	124,3	119,2	131,0	128,4	125,8	123,2
у розрахунку на одне підприємство, осіб	9	7	7	7	7	6
у % до кількості найманих працівників на підприємствах, установах та організаціях у цілому в економіці	15,4	16,5	17,6	17,5	17,2	18,3
у % до кількості найманих працівників на підприємствах - суб'єктах підприємницької діяльності <sup>3</sup>	<u>21,2</u> 22,0	<u>25,3</u> 26,2	<u>28,4</u> 29,4	<u>28,1</u> 29,0	<u>28,0</u> 29,0	<u>29,5</u> 30,7
Середньомісячна заробітна плата одного найманого працівника, грн.	126,78	371,85	532,38	666,26	884,09	953,64
Операційні витрати з реалізованої продукції (робіт, послуг), млн.грн.	...	4046,2	12479,2	14885,9	17139,5	16331,0
на одну гривню реалізованої продукції (робіт, послуг), коп.	...	101,4	98,5	97,8	99,4	101,6
Фінансовий результат від звичайної діяльності до оподаткування, млн.грн.	67,7	-38,8	65,8	85,2	-694,6	-1498,2
Питома вага збиткових підприємств, у % до загальної кількості	32,7	35,8	33,6	31,9	34,8	38,1
Валові капітальні інвестиції, млн.грн.	98,4	681,1	1243,8	1772,4	2854,1	1924,9
у % до загального обсягу валових капітальних інвестицій <sup>3 4</sup>	8,0	30,2	24,3	22,3	26,6	29,0

<sup>1</sup> Тут і надалі (табл. 1.3, 1.6, 1.8 та графіки 1.2, 1.4, 1.5, 1.7, 1.9) за 2006-2009 роки дані сформовано відповідно до Закону України "Про внесення змін до деяких законодавчих актів України з питань регулювання підприємницької діяльності" від 18.09.08 №523-VI.

<sup>2</sup> Тут і надалі (табл. 1.3, 1.6, 1.8 та графіки 1.2, 1.4, 1.7, 1.9) наведено з урахуванням зміни підприємствами основного виду діяльності у 2009 році.

<sup>3</sup> У чисельнику дані розраховані до загального показника підприємств-юридичних осіб, у знаменнику – з урахуванням місцевих одиниць.

<sup>4</sup> Дані розраховані до загального показника підприємств-юридичних осіб.

## 1.2. Частка малих підприємств Львівщини в економіці області у 2009 році, у %

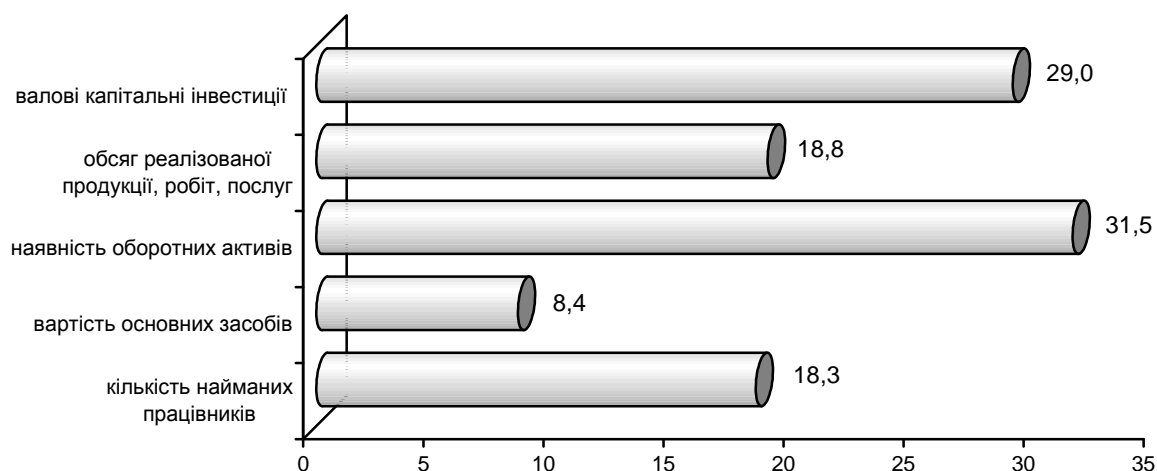

## 1.3. Окремі показники, що характеризують діяльність малих підприємств у Львівській області та в Україні

	Україна		Львівщина	
	2008	2009	2008	2009

Кількість малих підприємств у розрахунку на 10

тис. осіб наявного населення, одиниць

72      75      75      79

Середньорічна кількість найманих працівників,

тис. осіб

2156,8    2067,8    125,8    123,2

у % до попереднього року

100,1    95,9    98,0    97,9

Середньомісячна заробітна плата працівників, грн.

1047,61    1117,35    884,09    953,64

Обсяг реалізованої продукції (робіт, послуг),

млн.грн.

492378,7    456667,8    17250,7    16074,7

до загального обсягу реалізації в регіоні

(підприємств - юридичних осіб), %

16,3    16,7    19,2    18,8

Фінансовий результат від звичайної діяльності до

оподаткування (сальдо), млн.грн.

-37482,2    -21209,9    -694,6    -1498,2

Питома вага збиткових малих підприємств,

до загальної кількості, %

37,3    39,9    34,8    38,1

**1.4. Кількість малих підприємств на 10 тис. осіб наявного населення, одиниць**

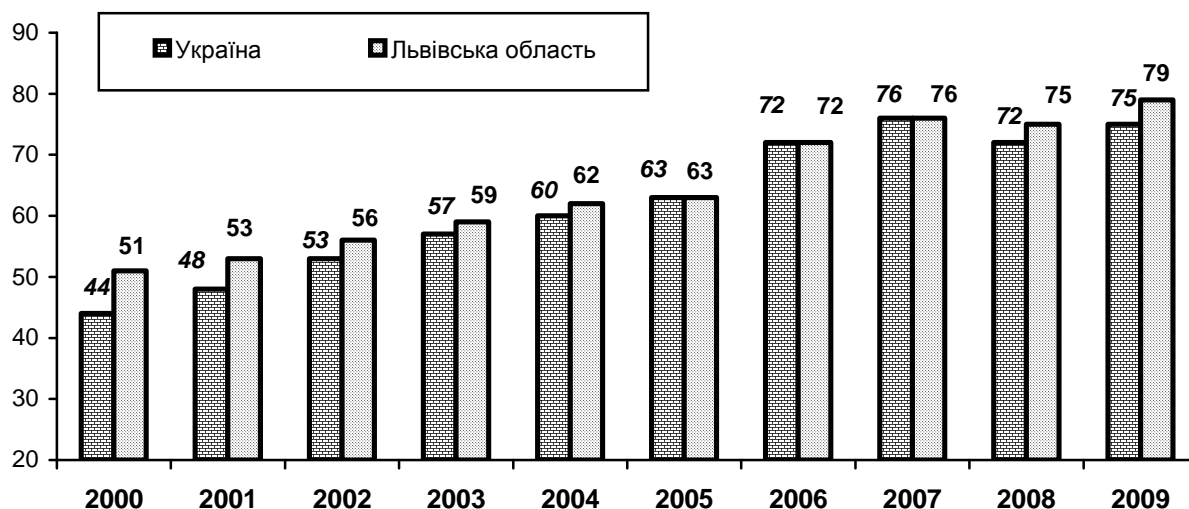

**1.5. Місце Львівщини серед регіонів України у 2009 році за кількістю малих підприємств на 10 тис. осіб наявного населення**

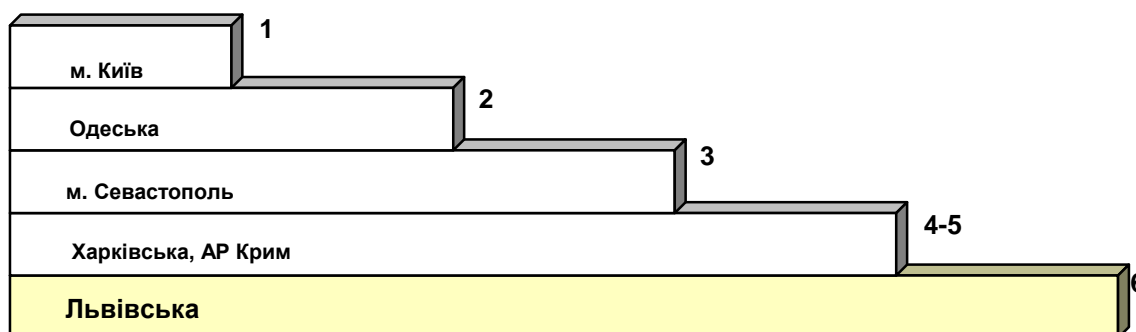

за обсягом реалізованої продукції (робіт, послуг) малими підприємствами



за кількістю найманих працівників малих підприємств

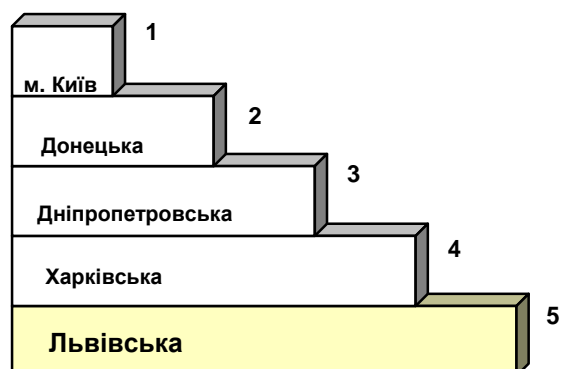

**1.6. Кількість малих підприємств на 10 тис. осіб наявного населення у розрізі міст і районів**

	2000	2005	2006	2007	2008	2009
	одиниць					
<b>Львівська область</b>	<b>51</b>	<b>63</b>	<b>72</b>	<b>76</b>	<b>75</b>	<b>79</b>
<b>міста</b>						
Львів	96	123	136	143	142	149
Борислав	58	65	70	81	82	80
Дрогобич	51	56	66	69	69	68
Моршин <sup>1</sup>	...	98	102	91	94	98
Новий Розділ <sup>2</sup>	...	47	49	52	43	44
Самбір	88	88	92	101	96	97
Стрий	55	59	64	64	62	66
Трускавець	91	106	120	132	135	138
Червоноград	36	39	44	42	40	41
<b>райони</b>						
Бродівський	23	22	27	30	29	29
Буський	30	37	42	42	43	41
Городоцький	24	38	45	51	49	54
Дрогобицький	13	23	23	28	27	27
Жидачівський	28	30	36	41	39	41
Жовківський	29	41	52	54	55	59
Золочівський	41	46	51	52	51	51
Кам'янка-Бузький	29	30	40	44	44	48
Миколаївський	26	31	35	40	38	39
Мостиський	26	34	42	43	42	45
Перемишлянський	33	39	40	42	49	48
Пустомитівський	45	56	68	76	79	81
Радехівський	23	31	35	37	32	31
Самбірський	20	25	26	30	30	30
Сколівський	28	28	32	37	37	38
Сокальський	17	20	23	25	27	27
Старосамбірський	17	19	21	23	23	23
Стрийський	30	26	28	27	29	29
Турківський	22	15	15	15	15	15
Яворівський	29	39	47	52	48	64

<sup>1</sup> До 2003 року дані Моршина включені у показники Стрийського району.

<sup>2</sup> До 2003 року дані Нового Роздолу включені у показники Миколаївського району.

**1.7. Розподіл міст та районів за кількістю малих підприємств у розрахунку на 10 тис. осіб наявного населення у 2009 році, одиниць**

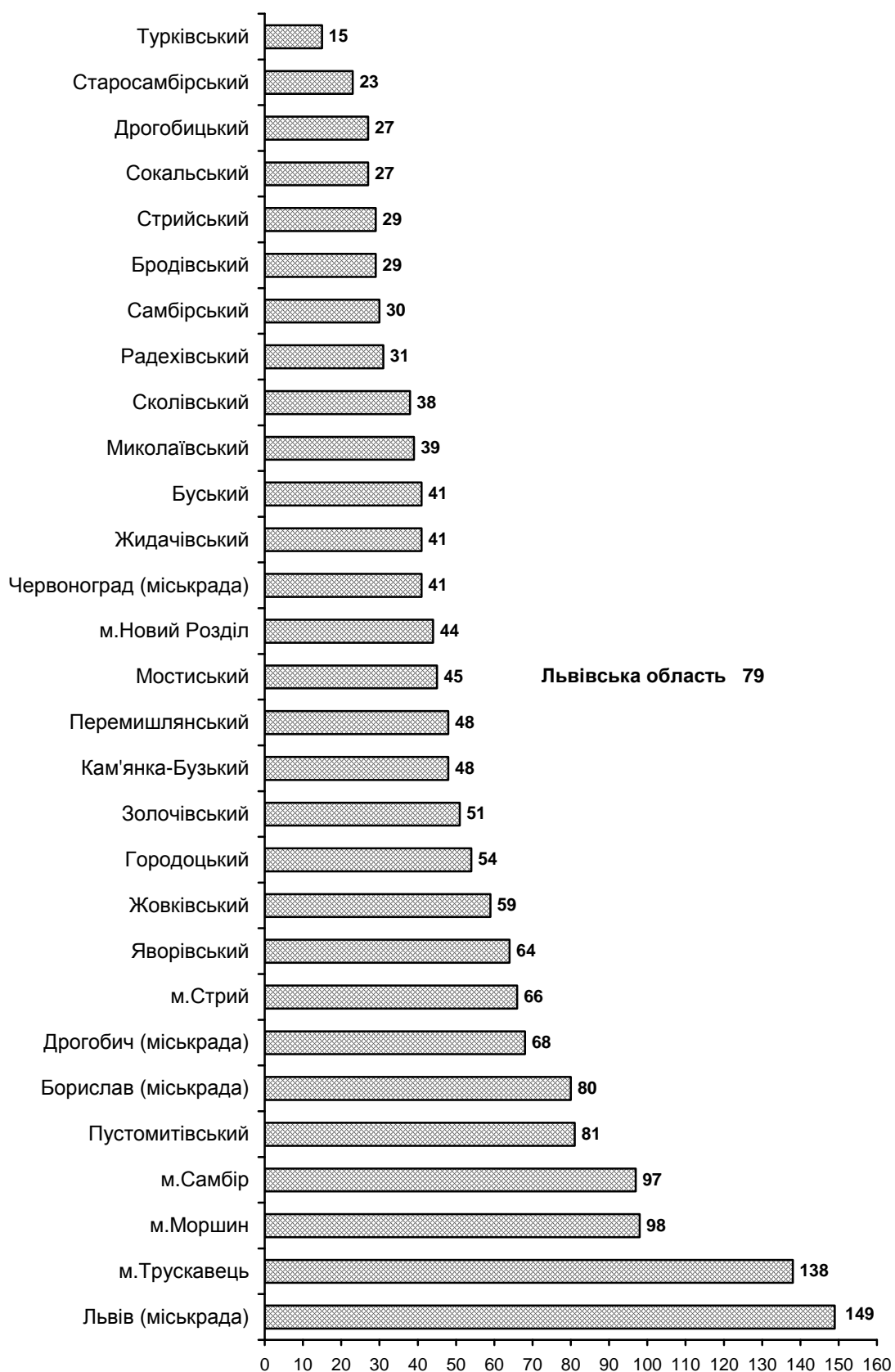



## 1.8. Розподіл малих підприємств за видами економічної діяльності

	2000	2005	2006	2007	2008	2009
	у % до підсумку					
<b>Усього</b>	<b>100</b>	<b>100</b>	<b>100</b>	<b>100</b>	<b>100</b>	<b>100</b>
у тому числі						
сільське господарство, мисливство, лісове господарство	2,5	3,6	3,7	4,8	3,8	3,5
рибальство, рибництво	0,1	0,1	0,1	0,1	0,1	0,1
промисловість	17,3	17,2	16,6	20,8	15,4	15,5
добувна промисловість	0,1	0,1	0,1	0,3	0,3	0,3
переробна промисловість	17,0	16,8	16,2	19,8	14,8	14,9
виробництво та розподілення електроенергії, газу та води	0,2	0,3	0,3	0,7	0,3	0,2
будівництво	5,4	7,6	8,2	11,8	9,8	9,8
торгівля; ремонт автомобілів, побутових виробів та предметів особистого вжитку	47,1	34,5	35,0	26,7	33,3	32,9
з неї роздрібна торгівля; ремонт побутових виробів та предметів особистого вжитку	22,5	13,2	12,1	9,8	11,2	11,2
діяльність готелів та ресторанів	6,9	6,3	5,9	5,4	5,5	5,5
з неї діяльність ресторанів, барів, їдалень та послуги з постачання готової їжі	6,7	5,9	5,5	4,8	5,0	4,9
діяльність транспорту та зв'язку	3,9	5,1	5,1	5,9	5,1	5,3
з неї діяльність пошти та зв'язку	0,4	0,6	0,6	0,8	0,6	0,6
фінансова діяльність	1,1	1,1	1,1	0,8	1,0	1,1
операції з нерухомим майном, оренда, інжиніринг та надання послуг підприємцям	10,4	18,0	18,6	17,3	20,7	21,2
освіта	0,5	0,8	0,6	0,8	0,6	0,6
охорона здоров'я та надання соціальної допомоги	0,8	1,6	1,5	1,6	1,6	1,7
надання комунальних та індивідуальних послуг; діяльність у сфері культури та спорту	3,9	4,0	3,6	4,0	3,1	3,1

**1.9. Розподіл малих підприємств за видами економічної діяльності, у %**

**2007**

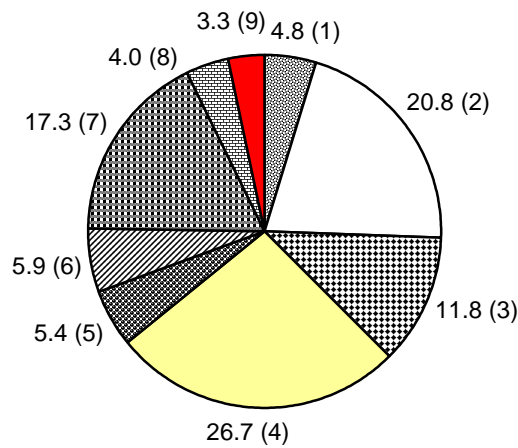

**2008**

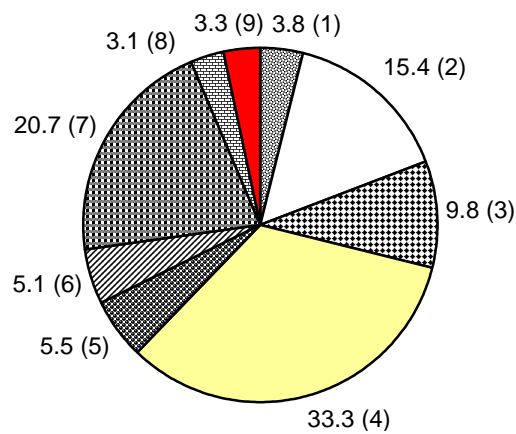

**2009**

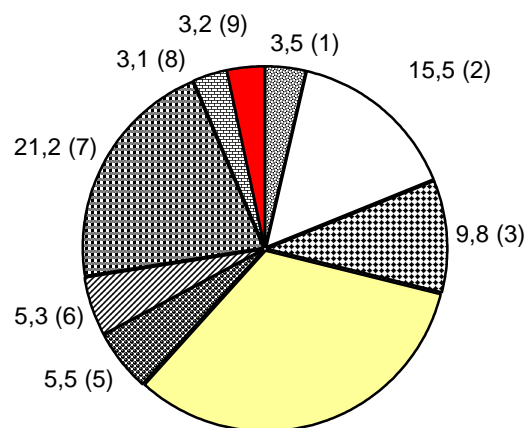

- сільське господарство, мисливство, лісове господарство (1)
- промисловість (2)
- будівництво (3)
- торгівля; ремонт автомобілів, побутових виробів та предметів особистого вжитку (4)
- діяльність готелів та ресторанів (5)
- діяльність транспорту та зв'язку (6)
- операції з нерухомим майном, оренда, інжиніринг та надання послуг підприємцям (7)
- надання комунальних та індивідуальних послуг, діяльність у сфері культури і спорту (8)
- інші види економічної діяльності (9)

## **2. ЗАЙНЯТІСТЬ ТА ОПЛАТА ПРАЦІ НА МАЛИХ ПІДПРИЄМСТВАХ**

## 2.1. Показники зайнятості на малих підприємствах<sup>1</sup>

	2000	2005	2006	2007	2008	2009 <sup>2</sup>
	осіб					
<b>Середньорічна кількість зайнятих працівників</b>	<b>125565</b>	<b>121690</b>	<b>136123</b>	<b>132984</b>	<b>130116</b>	<b>127732</b>
у тому числі						
середньорічна кількість найманих працівників	124340	119256	131040	128416	125798	123236
з них						
штатних працівників	112232	105428	116646	112148	108652	106052
позаштатних працівників	12108	13828	14394	16268	17146	17184
кількість неоплачуваних працівників (власники, засновники та члени їх сімей)	1225	2434	5083	4568	4318	4496
Кількість штатних працівників, які працюють на умовах неповного робочого часу (дня, тижня)	16039	14541	10515	8384	7225	34090

## 2.2. Динаміка середньорічної кількості зайнятих та найманих працівників на малих підприємствах, тис. осіб

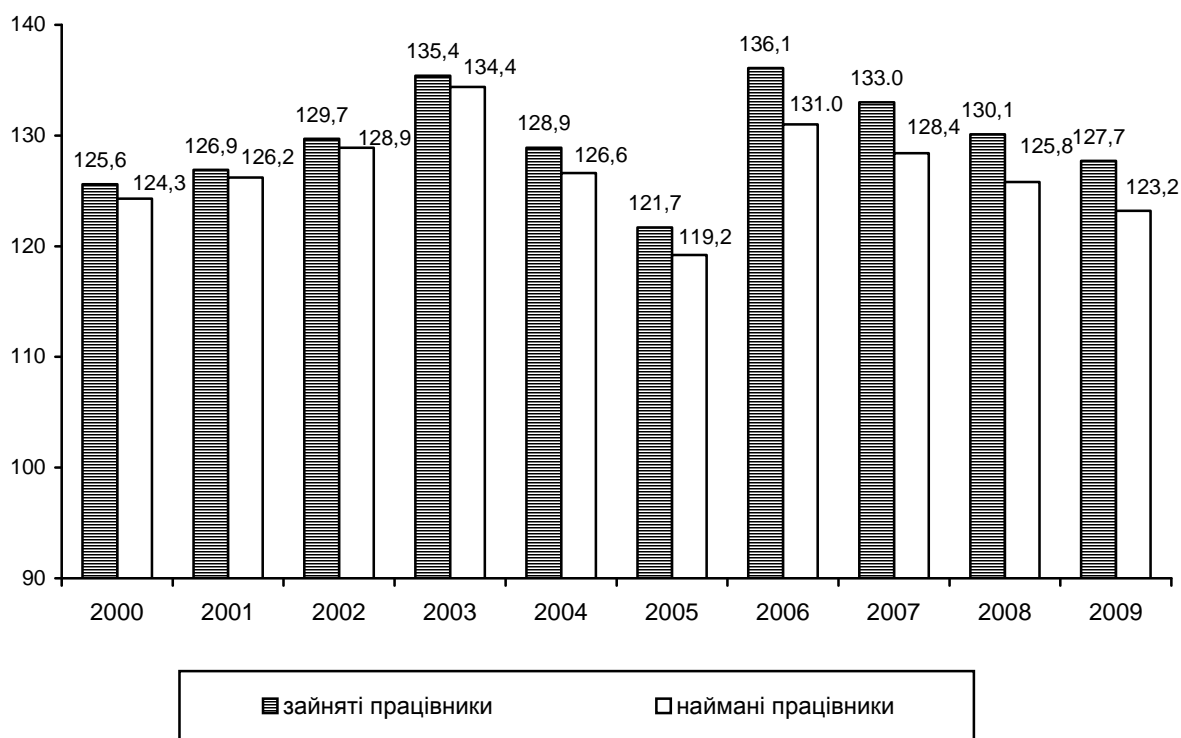

<sup>1</sup> Тут і надалі (табл. та графіки 2.2-2.15) за 2006-2009 роки дані сформовано відповідно до Закону України "Про внесення змін до деяких законодавчих актів України з питань регулювання підприємницької діяльності" від 18.09.08 №523-VI.

<sup>2</sup> Тут і надалі (табл. та графіки 2.2-2.15) наведено з урахуванням зміни підприємствами основного виду діяльності у 2009 році.

### 2.3. Показники зайнятості на малих підприємствах за видами економічної діяльності

	Серед- ньоріч- на кіль- кість зайня- тих праців- ників	У тому числі				Кількість штатних працівників, які працюють на умовах неповного робочого часу (дня, тижня)	
		серед- ньоріч- на кіль- кість найма- них праців- ників	з них		кількість неопла- чуваних пра- цівників (власники, засновни- ки та члени їх сімей)		
			штат- них праців- ників	поза- штат- них пра- ців- ників			
осіб							
<b>Усього</b>	<b>2008</b>	<b>130116</b>	<b>125798</b>	<b>108652</b>	<b>17146</b>	<b>4318</b>	<b>7225</b>
	<b>2009</b>	<b>127732</b>	<b>123236</b>	<b>106052</b>	<b>17184</b>	<b>4496</b>	<b>34090</b>
у тому числі							
сільське господарство, мисливство, лісове господарство	2008	5541	5395	4876	519	146	405
	2009	5251	5113	4592	521	138	1499
рибальство, рибництво	2008	116	96	83	13	20	54
	2009	111	89	78	11	22	56
промисловість	2008	26067	25398	22831	2567	669	1747
	2009	25349	24672	22113	2559	677	9001
добувна промисловість	2008	506	494	420	74	12	31
	2009	449	436	354	82	13	215
переробна промисловість	2008	24577	23930	21488	2442	647	1716
	2009	23893	23240	20816	2424	653	8572
виробництво та розподі- лення електроенергії, газу та води	2008	984	974	923	51	10	-
	2009	1007	996	943	53	11	214
будівництво	2008	16027	15563	13335	2228	464	709
	2009	15460	14965	12683	2282	495	6087
торгівля; ремонт автомо- блів, побутових виробів та предметів особистого вжитку	2008	35701	34559	29852	4707	1142	1764
	2009	35469	34238	29707	4531	1231	8512
з неї роздрібна торгівля; ремонт побутових виробів та предметів особистого вжитку	2008	12489	12061	10399	1662	428	604
	2009	12894	12426	10746	1680	468	2986

	Серед- ньоріч- на кіль- кість зайня- тих праців- ників	У тому числі				Кількість штатних працівників, які працюють на умовах неповного робочого часу (дня, тижня)
		серед- ньоріч- на кіль- кість найма- них праців- ників	з них		кількість неоплачу- ваних пра- цівників (власники, засновники та члени їх сімей)	
			штат- них пра- ців- ників	поза- штатних праців- ників		
осіб						
діяльність готелів та ресторанів						
2008	7233	6985	6475	510	248	566
2009	6754	6507	5993	514	247	1176
з неї діяльність ресторанів, барів, їдалень та послуги з постачання готової їжі						
2008	6377	6151	5735	416	226	506
2009	5841	5617	5186	431	224	1053
діяльність транспорту та зв'язку						
2008	7931	7603	6482	1121	328	534
2009	7698	7349	6143	1206	349	1297
з неї діяльність пошти та зв'язку						
2008	1013	967	794	173	46	60
2009	911	878	715	163	33	156
фінансова діяльність						
2008	1029	972	853	119	57	51
2009	1096	1037	876	161	59	196
операції з нерухомим майном, оренда, інжиніринг та надання послуг підприємцям						
2008	22348	21355	17417	3938	993	991
2009	22559	21537	17588	3949	1022	4681
освіта						
2008	996	977	609	368	19	20
2009	1011	993	615	378	18	68
охорона здоров'я та надання соціальної допомоги						
2008	2155	2078	1589	489	77	16
2009	2091	2012	1514	498	79	365
надання комунальних та індивідуальних послуг; діяльність у сфері культури та спорту						
2008	4972	4817	4250	567	155	368
2009	4883	4724	4150	574	159	1152

## 2.4. Середньорічна кількість працівників малих підприємств за видами економічної діяльності

	Середньорічна кількість зайнятих працівників				З них середньорічна кількість найманих працівників			
	2005	2007	2008	2009	2005	2007	2008	2009
	осіб							
<b>Усього</b>	<b>121690</b>	<b>132984</b>	<b>130116</b>	<b>127732</b>	<b>119256</b>	<b>128416</b>	<b>125798</b>	<b>123236</b>
у тому числі								
сільське господарство, мисливство, лісове господарство	8921	6364	5541	5251	8878	6196	5395	5113
рибальство, рибицтво	68	104	116	111	66	89	96	89
промисловість	27190	27587	26067	25349	26740	26799	25398	24672
добувна промисловість	188	431	506	449	186	420	494	436
переробна промисловість	26029	26230	24577	23893	25581	25461	23930	23240
виробництво та розподілення електро- енергії, газу та води	973	926	984	1007	973	918	974	996
будівництво	12513	15745	16027	15460	12320	15288	15563	14965
торгівля; ремонт автомобілів, побутових виробів та предметів особистого вжитку	28075	35506	35701	35469	27287	34260	34559	34238
з неї роздрібна торгівля; ремонт побутових виробів та предметів особистого вжитку	14328	12991	12489	12894	14040	12512	12061	12426
діяльність готелів та ресторанів	7394	7171	7233	6754	7252	6903	6985	6507
з неї діяльність ресторанів, барів, їдалень та послуги з постачання готової їжі	6759	6429	6377	5841	6632	6213	6151	5617
діяльність транспорту та зв'язку	7195	7894	7931	7698	7022	7585	7603	7349
з неї діяльність пошти та зв'язку	892	1081	1013	911	863	1049	967	878
фінансова діяльність операції з нерухомим май- ном, оренда, інжиніринг та надання послуг	779	1113	1029	1096	764	1058	972	1037
підприємцям	19427	23024	22348	22559	18913	22021	21355	21537
освіта	1538	995	996	1011	1529	976	977	993
охорона здоров'я та надання соціальної допомоги	2184	2122	2155	2091	2142	2048	2078	2012
надання комунальних та ін- дивідуальних послуг; діяльність у сфері культури та спорту	6266	5359	4972	4883	6203	5193	4817	4724

**2.5. Розподіл кількості найманих працівників на малих підприємствах за видами економічної діяльності, у %**

**2007**

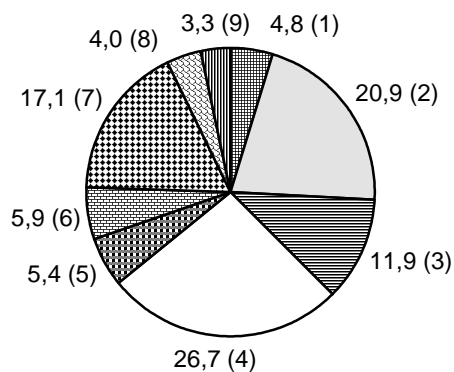

**2008**

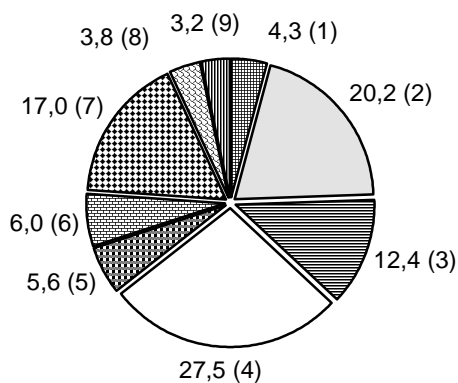

**2009**

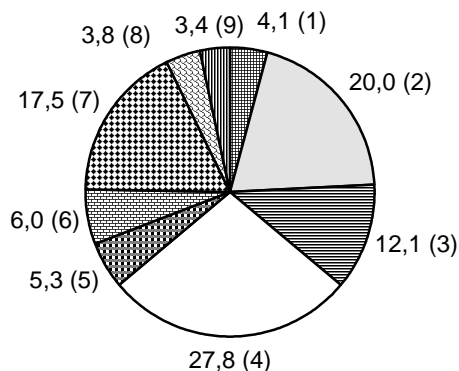

- сільське господарство, мисливство, лісове господарство (1)
- промисловість (2)
- будівництво (3)
- торгівля; ремонт автомобілів, побутових виробів та предметів особистого вжитку (4)
- діяльність готелів та ресторанів (5)
- діяльність транспорту та зв'язку (6)
- операції з нерухомим майном, оренда, інжиніринг та надання послуг підприємцям (7)
- надання комунальних та індивідуальних послуг, діяльність у сфері культури і спорту (8)
- інші види економічної діяльності (9)



## 2.6. Середньорічна кількість працівників малих підприємств у розрізі міст і районів

	Середньорічна кількість зайнятих працівників				З них середньорічна кількість найманих працівників			
	2005	2007	2008	2009	2005	2007	2008	2009
	осіб							
<b>Львівська область</b>	<b>121690</b>	<b>132984</b>	<b>130116</b>	<b>127732</b>	<b>119256</b>	<b>128416</b>	<b>125798</b>	<b>123236</b>
<b>міста</b>								
Львів	63357	73721	72625	70441	62200	71510	70026	67764
Борислав	1971	2090	2145	2125	1882	1988	2072	2051
Дрогобич	4691	4796	4631	4414	4618	4591	4497	4268
Моршин	513	332	299	477	494	302	293	464
Новий Розділ	1054	945	847	771	1010	860	819	745
Самбір	1989	1837	1913	1708	1964	1734	1862	1662
Стрий	2349	2722	2701	2646	2226	2560	2604	2557
Трускавець	2423	2517	2525	2476	2389	2438	2444	2388
Червоноград	2704	2969	2755	2930	2625	2913	2655	2825
<b>райони</b>								
Бродівський	1426	1580	1539	1441	1416	1569	1498	1396
Буський	1876	1475	1438	1378	1872	1459	1397	1329
Городоцький	1990	2459	2382	2510	1928	2386	2307	2428
Дрогобицький	1697	1418	1288	1287	1664	1341	1247	1247
Жидачівський	1998	2395	2031	2002	1987	2245	1969	1946
Жовківський	3886	4327	4374	4581	3855	4234	4238	4431
Золочівський	2490	2029	1888	1952	2429	1905	1834	1888
Кам'янка-Бузький	1654	1941	2011	2038	1627	1847	1956	1970
Миколаївський	1879	2065	1931	1939	1835	1967	1876	1882
Мостиський	1680	1850	1662	1780	1657	1689	1610	1724
Перемишлянський	1795	1234	1162	1172	1731	1186	1128	1136
Пустомитівський	4305	5499	5544	5372	4096	5343	5366	5205
Радехівський	1811	1307	1214	1191	1775	1258	1186	1164
Самбірський	1536	1142	1082	966	1531	1113	1051	938
Сколівський	860	1027	1062	1054	851	969	1037	1023
Сокальський	2085	2063	1968	1907	2037	2008	1922	1856
Старосамбірський	1722	1405	1372	1352	1716	1386	1328	1305
Стрийський	1266	927	944	951	1196	853	924	922
Турківський	575	513	520	457	574	513	505	446
Яворівський	4108	4399	4263	4414	4071	4249	4147	4276

## 2.7. Середня кількість найманих працівників на одному малому підприємстві за видами економічної діяльності

	2000	2005	2006	2007	2008	2009
	осіб					
<b>Усього</b>	<b>9</b>	<b>7</b>	<b>7</b>	<b>7</b>	<b>7</b>	<b>6</b>
у тому числі						
сільське господарство, мисливство, лісове господарство	22	15	11	9	7	7
рибальство, рибництво	17	6	5	3	5	4
промисловість	12	9	9	9	9	8
добувна промисловість	21	10	11	11	11	8
переробна промисловість	12	9	9	9	8	8
виробництво та розподілення електроенергії, газу та води	23	19	16	14	15	15
будівництво	13	10	9	8	8	8
торгівля; ремонт автомобілів, побутових виробів та предметів особистого вжитку	7	5	6	5	5	5
з неї роздрібна торгівля; ремонт побутових виробів та предметів особистого вжитку	8	6	6	6	6	6
діяльність готелів та ресторанів	9	7	7	6	7	6
у тому числі діяльність ресторанів, барів, їдалень та послуги з постачання готової їжі	9	7	6	6	6	6
діяльність транспорту та зв'язку	11	8	8	8	8	7
у тому числі діяльність пошти та зв'язку	13	9	9	9	8	8
фінансова діяльність операції з нерухомим майном, оренда, інжиніринг та надання послуг підприємцям	8	6	6	6	5	5
освіта	18	12	9	9	9	9
охорона здоров'я та надання соціальної допомоги	12	8	7	7	7	6
надання комунальних та індивідуальних послуг; діяльність у сфері культури та спорту	11	9	9	8	8	8

**2.8. Середня кількість найманих працівників на одному малому підприємстві у районах і містах обласного значення у 2009 році, осіб**

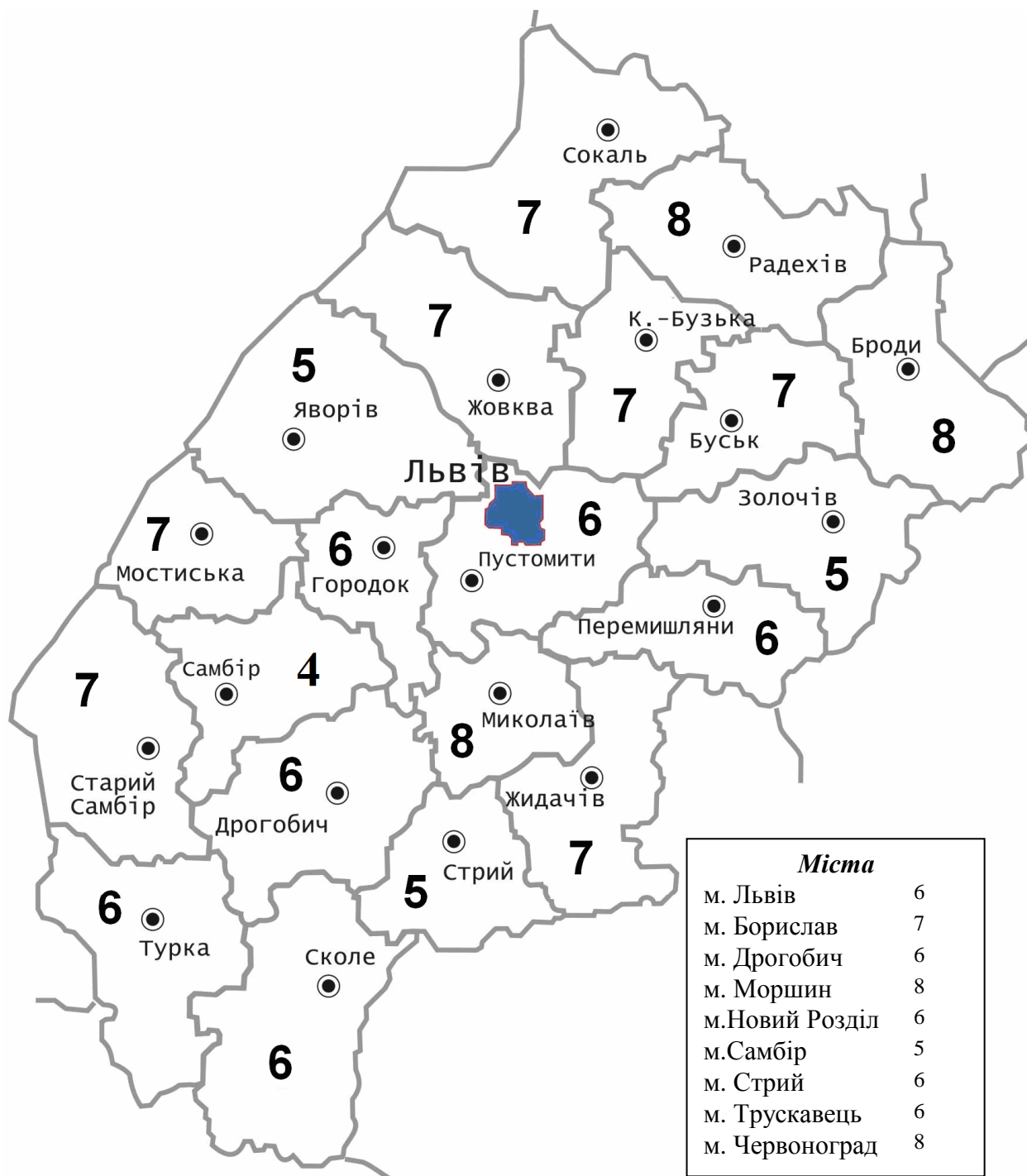

## 2.9. Середня кількість найманих працівників на одному малому підприємстві у розрізі міст і районів

	2000	2005	2006	2007	2008	2009
	осіб					
<b>Львівська область</b>	<b>9</b>	<b>7</b>	<b>7</b>	<b>7</b>	<b>7</b>	<b>6</b>
<b>міста</b>						
Львів	8	7	7	7	6	6
Борислав	8	7	7	6	7	7
Дрогобич	11	8	8	7	7	6
Моршин <sup>1</sup>	...	8	8	5	5	8
Новий Розділ <sup>1</sup>	...	8	6	6	7	6
Самбір	9	6	6	5	6	5
Стрий	7	6	6	7	7	6
Трускавець	9	7	7	6	6	6
Червоноград	10	8	8	8	8	8
<b>райони</b>						
Бродівський	12	10	9	9	8	8
Буський	11	11	8	7	7	7
Городоцький	10	7	7	7	7	6
Дрогобицький	15	9	8	6	6	6
Жидачівський	11	9	8	7	7	7
Жовківський	11	9	7	7	7	7
Золочівський	8	7	6	5	5	5
Кам'янка-Бузький	10	9	8	7	8	7
Миколаївський	12	9	8	8	8	8
Мостиський	13	8	8	7	7	7
Перемишлянський	13	10	8	7	6	6
Пустомитівський	8	7	7	6	6	6
Радехівський	10	11	9	7	7	8
Самбірський	9	9	7	5	5	4
Сколівський	9	6	6	6	6	6
Сокальський	13	11	10	8	8	7
Старосамбірський	15	11	10	8	7	7
Стрийський	9	7	6	5	5	5
Турківський	10	7	7	7	7	6
Яворівський	11	9	8	7	7	5

<sup>1</sup> Див. виноски 2 та 3 до табл. 1.6.

**2.10. Частка найманих працівників на малих підприємствах у загальній кількості найманих працівників на підприємствах, організаціях, установах у цілому в економіці у розрізі міст і районів**

	2006	2007	2008	2009
	у %			
<b>Львівська область</b>	<b>17,6</b>	<b>17,5</b>	<b>17,2</b>	<b>18,3</b>
<b>міста</b>				
Львів	19,9	19,7	19,5	20,5
Борислав	17,5	19,9	19,5	23,0
Дрогобич	17,4	15,7	15,5	16,4
Моршин	12,0	6,6	5,1	9,9
Новий Розділ	12,9	14,3	12,4	14,9
Самбір	14,9	12,8	13,4	14,1
Стрий	13,0	13,2	13,0	14,5
Трускавець	14,5	15,3	14,7	16,4
Червоноград	13,3	12,4	11,7	14,0
<b>райони</b>				
Бродівський	10,8	12,2	12,1	12,2
Буський	17,1	15,7	16,8	17,3
Городоцький	19,2	21,9	20,6	23,3
Дрогобицький	14,7	14,9	14,0	14,7
Жидачівський	14,8	15,7	14,2	15,2
Жовківський	19,5	20,3	20,7	22,8
Золочівський	15,8	15,4	15,7	17,8
Кам'янка-Бузький	15,2	15,9	16,7	17,3
Миколаївський	15,2	17,4	16,6	18,3
Мостиський	20,5	18,8	18,1	21,6
Перемишлянський	20,7	19,1	18,8	19,6
Пустомитівський	25,1	25,9	23,7	24,2
Радехівський	14,6	13,0	11,7	10,9
Самбірський	13,7	14,3	14,0	13,4
Сколівський	11,9	13,5	14,4	15,3
Сокальський	8,9	8,4	8,0	8,5
Старосамбірський	15,4	13,7	12,8	14,8
Стрийський	6,6	6,0	6,2	6,1
Турківський	9,4	8,4	8,9	8,3
Яворівський	19,7	18,5	19,6	21,7

## 2.11. Рівень зайнятості на малих підприємствах у розрізі міст і районів

	2005	2006	2007	2008	2009
	у % до кількості населення у працездатному віці				
<b>Львівська область</b>	<b>7,7</b>	<b>8,5</b>	<b>8,3</b>	<b>8,2</b>	<b>8,0</b>
<b>міста</b>					
Львів	12,9	14,9	14,8	14,6	14,2
Борислав	8,1	8,3	8,7	9,2	9,2
Дрогобич	7,4	8,1	7,3	7,2	6,9
Моршин	16,5	18,6	10,4	10,2	16,4
Новий Розділ	5,5	4,7	4,6	4,4	4,0
Самбір	9,2	9,3	8,1	8,7	7,7
Стрий	5,7	6,3	6,6	6,8	6,7
Трускавець	17,2	17,5	17,9	18,1	17,9
Червоноград	5,1	5,8	5,7	5,2	5,5
<b>райони</b>					
Бродівський	4,0	4,1	4,4	4,2	3,9
Буський	6,9	5,9	5,4	5,2	4,9
Городоцький	4,6	5,2	5,7	5,6	5,9
Дрогобицький	3,9	3,2	3,1	2,8	2,8
Жидачівський	4,9	5,4	5,6	4,8	4,8
Жовківський	6,0	6,3	6,4	6,4	6,6
Золочівський	5,9	5,1	4,6	4,4	4,5
Кам'янка-Бузький	4,7	5,4	5,4	5,7	5,7
Миколаївський	4,9	4,9	5,2	5,0	5,0
Мостиський	4,9	5,8	5,0	4,8	5,1
Перемишлянський	7,7	6,2	5,4	5,2	5,2
Пустомитівський	6,0	7,4	7,8	7,8	7,6
Радехівський	6,1	5,2	4,4	4,2	4,1
Самбірський	3,7	3,0	2,7	2,5	2,3
Сколівський	3,2	3,3	3,6	3,9	3,8
Сокальський	3,7	4,0	3,6	3,5	3,3
Старосамбірський	3,9	3,8	3,1	2,9	2,9
Стрийський	3,3	2,7	2,3	2,5	2,5
Турківський	2,0	2,1	1,8	1,8	1,6
Яворівський	5,4	6,2	5,6	5,5	5,6

## 2.12. Фонд оплати праці та середньомісячна заробітна плата найманих працівників малих підприємств за видами економічної діяльності

	Фонд оплати праці			Середньомісячна заробітна плата одного найманого працівника				
	2007	2008	2009	2007	2008	2009	2009 у % до	
							2008	загально- облас- ного значен- ня у малому бізнесі
	тис.грн.			грн.				
<b>Усього</b>	<b>1026699,6</b>	<b>1334596,6</b>	<b>1410278,9</b>	<b>666,26</b>	<b>884,09</b>	<b>953,64</b>	<b>107,9</b>	<b>100</b>
у тому числі								
сільське господарство, мисливство, лісове господарство	32112,0	41845,3	47874,9	431,89	646,36	780,28	120,7	81,8
рибальство, рибництво	458,4	586,7	577,7	429,21	509,29	540,92	106,2	56,7
промисловість	207514,6	264628,2	276716,0	645,28	868,27	934,65	107,6	98,0
добувна промисловість	5645,0	7583,6	7903,2	1120,04	1279,28	1510,55	118,1	158,4
переробна промисловість	193537,2	246034,1	256198,7	633,41	856,78	918,67	107,2	96,3
виробництво та розпо- ділення електроенергії, газу та води	8342,4	11010,5	12614,1	757,30	942,03	1055,40	112,0	110,7
будівництво	139152,5	187841,4	186071,8	758,51	1005,81	1036,15	103,0	108,7
торгівля; ремонт автомобі- лів, побутових виробів та предметів особистого вжитку	275326,1	352781,5	375094,4	669,70	850,67	912,96	107,3	95,7
з неї роздрібна торгівля; ремонт побутових виробів та предметів особистого вжитку	78619,3	95750,0	113860,8	523,63	661,57	763,59	115,4	80,1
діяльність готелів та ресторанів	39635,9	51725,4	53459,2	478,49	617,10	684,64	110,9	71,8
з неї діяльність рестора- нів, барів, їдалень та послуги з постачання готової їжі	33746,8	44117,2	42631,2	452,64	597,70	632,47	105,8	66,3
діяльність транспорту та зв'язку	56855,3	74581,5	75467,1	624,65	817,46	855,75	104,7	89,7
з неї діяльність пошти та зв'язку	14666,7	16252,6	14859,0	1165,13	1400,60	1410,31	100,7	147,9
фінансова діяльність операції з нерухомим май- ном, оренда, інжиніринг та надання послуг	12031,0	15831,0	15511,6	947,62	1357,25	1246,51	91,8	130,7
підприємцям	203419,5	270612,9	289546,8	769,79	1056,01	1120,35	106,1	117,5
освіта	8694,3	11844,6	12622,7	742,34	1010,29	1059,31	104,9	111,1
охорона здоров'я та нада- ння соціальної допомоги	14132,6	18653,2	21572,8	575,06	748,04	893,51	119,4	93,7
надання комунальних та індивідуальних послуг; діяльність у сфері культури та спорту	37367,4	43664,9	55763,9	599,64	755,40	983,70	130,2	103,2

### 2.13. Динаміка середньомісячної заробітної плати найманих працівників на малих підприємствах, грн.

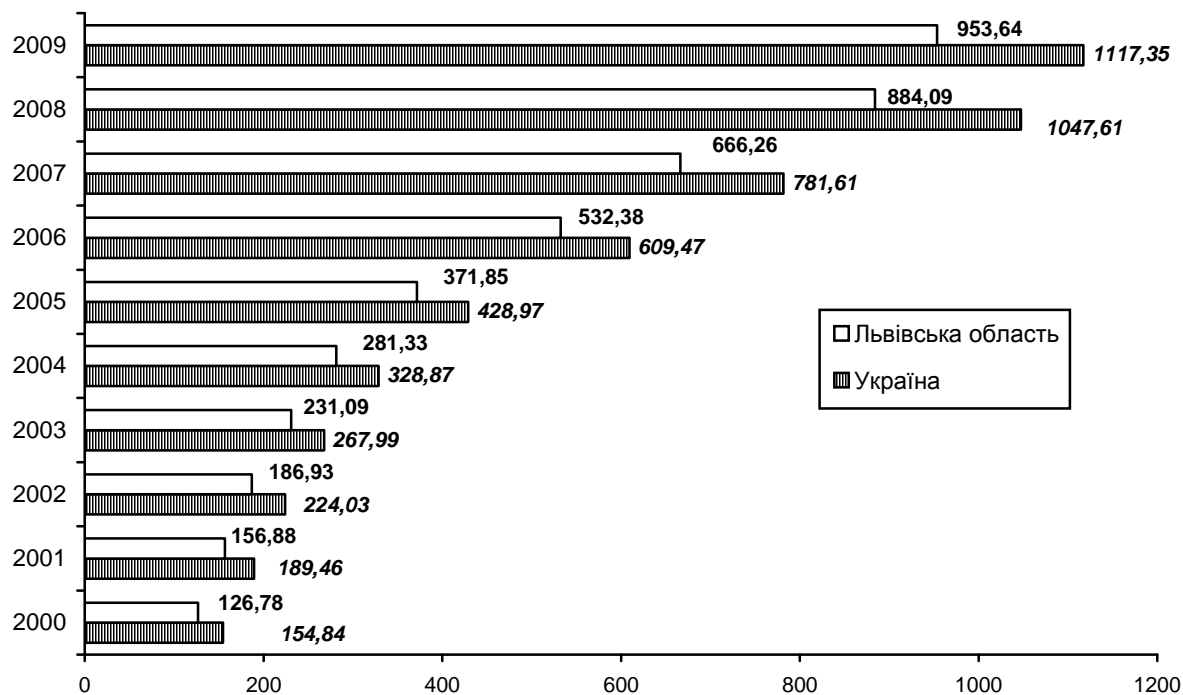

### 2.14. Відхилення від середнього рівня заробітної плати найманих працівників на малих підприємствах за видами економічної діяльності у 2009 році, у %

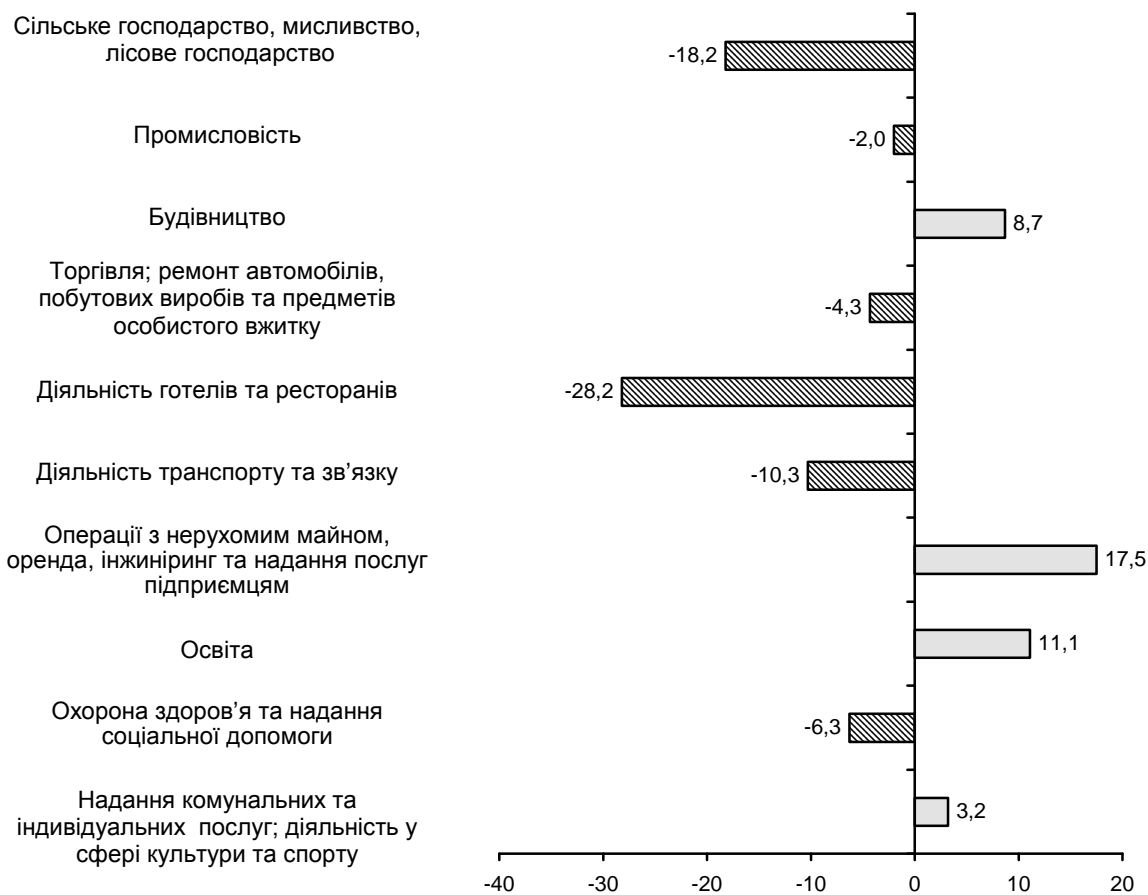



## 2.15. Фонд оплати праці та середньомісячна заробітна плата найманих працівників малих підприємств у розрізі міст і районів

	Фонд оплати праці			Середньомісячна заробітна плата одного найманого працівника				
	2007	2008	2009	2007	2008	2009	2009 у % до	
							2008	загально-обласного значення у малому бізнесі
	тис.грн.			грн.				
<b>Львівська область</b>	<b>1026699,6</b>	<b>1334596,6</b>	<b>1410278,9</b>	<b>666,26</b>	<b>884,09</b>	<b>953,64</b>	<b>107,9</b>	<b>100</b>
<b>міста</b>								
Львів	614730,1	796513,3	815790,1	716,37	947,88	1003,22	105,8	105,2
Борислав	13479,2	17640,5	21347,4	565,02	709,48	867,36	122,3	91,0
Дрогобич	34168,5	45062,8	44714,4	620,21	835,05	873,06	104,6	91,6
Моршин	2284,3	3015,7	6208,8	630,33	857,71	1115,09	130,0	116,9
Новий Розділ	5392,2	6538,1	6189,6	522,50	665,25	692,35	104,1	72,6
Самбір	12072,5	15911,4	18124,0	580,19	712,11	908,74	127,6	95,3
Стрий	21828,8	26334,9	28704,3	710,57	842,77	935,48	111,0	98,1
Трускавець	17386,3	26015,1	25131,2	594,28	887,04	877,00	98,9	92,0
Червоноград	25084,9	28659,3	33823,2	717,61	899,54	997,73	110,9	104,6
<b>райони</b>								
Бродівський	10431,3	14149,9	15171,2	554,03	787,16	905,64	115,1	95,0
Буський	9451,7	12102,0	13476,8	539,85	721,90	845,05	117,1	88,6
Городоцький	18631,2	21947,9	24662,0	650,71	792,80	846,44	106,8	88,8
Дрогобицький	6987,7	9314,9	10203,1	434,23	622,49	681,84	109,5	71,5
Жидачівський	18368,1	20181,4	22320,3	681,82	854,13	955,82	111,9	100,2
Жовківський	30526,8	39769,1	50729,1	600,83	781,99	954,06	122,0	100,0
Золочівський	11079,4	14503,1	16340,2	484,66	658,99	721,23	109,4	75,6
Кам'янка-Бузький	13856,2	18142,8	21311,5	625,17	772,96	901,50	116,6	94,5
Миколаївський	15228,1	19457,5	21671,2	645,15	864,32	959,58	111,0	100,6
Мостиський	10457,7	12631,8	14344,5	515,97	653,82	693,37	106,0	72,7
Перемишлянський	7355,3	9333,4	9815,2	516,81	689,52	720,01	104,4	75,5
Пустомитівський	39912,9	55466,5	59464,0	622,51	861,39	952,03	110,5	99,8
Радехівський	8237,5	11347,7	12239,9	545,67	797,34	876,28	109,9	91,9
Самбірський	6661,9	8216,8	7872,1	498,79	651,51	699,37	107,3	73,3
Сколівський	7125,4	9176,1	9740,8	612,78	737,39	793,48	107,6	83,2
Сокальський	13352,4	18198,5	20915,4	554,13	789,04	939,09	119,0	98,5
Старосамбірський	8302,6	11479,7	13113,1	499,19	720,36	837,36	116,2	87,8
Стрийський	5031,8	7451,6	9391,2	491,58	672,04	848,81	126,3	89,0
Турківський	2814,7	3976,5	4183,3	457,23	656,19	781,63	119,1	82,0
Яворівський	36460,1	52058,3	53281,0	715,07	1046,10	1038,37	99,3	108,9

**2.16. Відхилення від середнього рівня заробітної плати найманих працівників на малих підприємствах у розрізі міст і районів у 2009 році, у %**

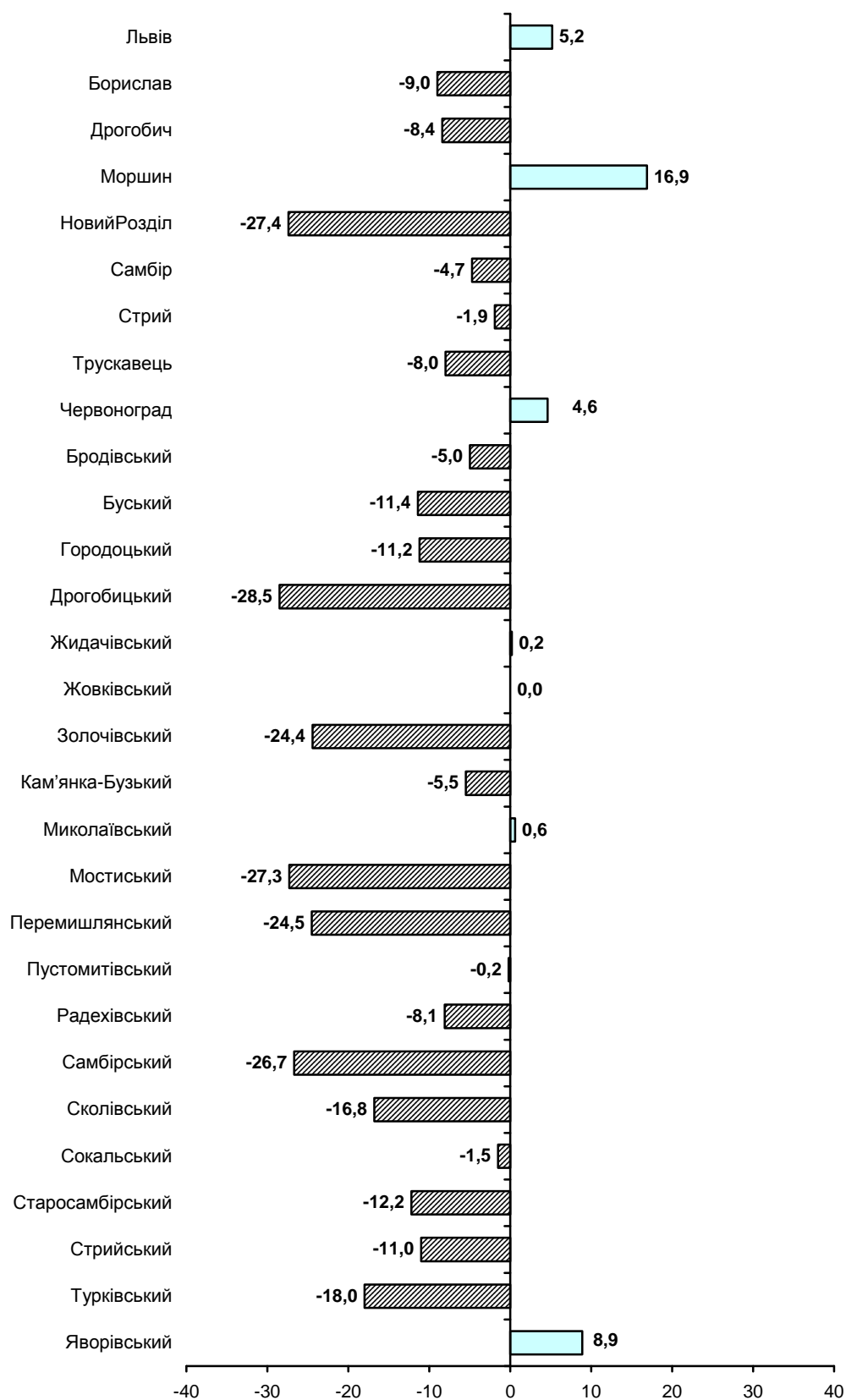

# **3. ВИРОБНИЧА ДІЯЛЬНІСТЬ МАЛИХ ПІДПРИЄМСТВ**

### 3.1. Обсяг реалізованої продукції (робіт, послуг) малими підприємствами за видами економічної діяльності<sup>1</sup>

	2001	2005	2006	2007	2008	2009 <sup>2</sup>
	тис.грн.					
<b>Усього</b>	<b>2529511,2</b>	<b>3990045,0</b>	<b>12671006,8</b>	<b>15218609,0</b>	<b>17250671,0</b>	<b>16074744,7</b>
у тому числі						
сільське господарство, мисливство, лісове господарство	45466,6	84363,6	157630,6	205063,1	282313,5	310701,6
рибальство, рибництво	183,1	732,5	1120,1	1061,8	1174,3	1273,3
промисловість	415725,6	676602,0	1565750,3	1873591,5	2212922,0	2114574,8
добувна промисловість	3484,5	4143,6	32699,3	34244,2	53137,2	71912,2
переробна промисловість	401857,1	652746,8	1510768,6	1774291,1	2079591,7	1975272,7
виробництво та розподілення електроенергії, газу та води	10384,0	19711,6	22282,4	65056,2	80193,1	67389,9
будівництво	149206,6	402687,6	1031722,8	1563357,5	1790304,4	1457354,8
торгівля; ремонт автомобілів, побутових виробів та предметів особистого вжитку	1502784,6	1872401,9	8169741,1	9286256,5	10265113,5	9395907,9
з неї роздрібна торгівля; ремонт побутових виробів та предметів особистого вжитку	515644,5	572449,8	1039316,6	1046938,7	1072676,0	1246993,2
діяльність готелів та ресторанів	64222,9	112831,3	146135,8	173512,7	203095,1	223306,2
з неї діяльність ресторанів, барів, їдалень та послуги з постачання готової їжі	59358,5	101644,0	127618,3	150729,3	178979,7	183343,7
діяльність транспорту та зв'язку	110784,7	244214,1	445967,2	584741,5	706718,0	708771,0
з неї діяльність пошти та зв'язку	20119,3	39748,0	84355,4	77459,2	61340,0	83216,2
фінансова діяльність	19531,4	23530,5	141466,8	316618,1	197493,8	201843,9
операції з нерухомим майном, оренда, інжиніринг та надання послуг підприємцям	168045,1	435554,0	824166,1	1005065,6	1341298,4	1401553,3
освіта	9130,2	19818,2	16453,4	21543,0	29783,4	30090,2
охорона здоров'я та надання соціальної допомоги	10801,7	33767,9	36550,4	49539,3	59534,2	64179,9
надання комунальних та індивідуальних послуг; діяльність у сфері культури та спорту	30273,0	79773,5	133455,7	138258,4	160920,4	165188,0

<sup>1</sup> Тут і надалі (табл. 3.2-3.17) за 2006-2009 роки дані сформовано відповідно до Закону України "Про внесення змін до деяких законодавчих актів України з питань регулювання підприємницької діяльності" від 18.09.08 №523-VI.

<sup>2</sup> Тут і надалі (табл. 3.2-3.17) наведено з урахуванням зміни підприємствами основного виду діяльності у 2009 році.

### 3.2. Структура обсягу реалізованої продукції (робіт, послуг) малими підприємствами за видами економічної діяльності

	2001	2005	2006	2007	2008	2009
	до підсумку, %					
<b>Усього</b>	<b>100</b>	<b>100</b>	<b>100</b>	<b>100</b>	<b>100</b>	<b>100</b>
у тому числі						
сільське господарство, мисливство, лісове господарство	1,8	2,1	1,2	1,4	1,6	1,9
рибальство, рибництво	0,0	0,0	0,0	0,0	0,0	0,0
промисловість	16,4	17,0	12,4	12,3	12,8	13,2
добувна промисловість	0,1	0,1	0,3	0,2	0,3	0,4
переробна промисловість	15,9	16,4	11,9	11,7	12,0	12,3
виробництво та розподілення електроенергії, газу та води	0,4	0,5	0,2	0,4	0,5	0,4
будівництво	5,9	10,1	8,1	10,3	10,4	9,1
торгівля; ремонт автомобілів, побутових виробів та предметів особистого вжитку	59,4	46,9	64,5	61,0	59,5	58,5
з неї роздрібна торгівля; ремонт побутових виробів та предметів особистого вжитку	20,4	14,3	8,2	6,9	6,2	7,8
діяльність готелів та ресторанів	2,5	2,8	1,2	1,1	1,2	1,4
з неї діяльність ресторанів, барів, їдалень та послуги з постачання готової їжі	2,3	2,5	1,0	1,0	1,0	1,1
діяльність транспорту та зв'язку	4,4	6,1	3,5	3,9	4,1	4,4
з неї діяльність пошти та зв'язку	0,8	1,0	0,7	0,5	0,4	0,5
фінансова діяльність операції з нерухомим майном, оренда, інжиніринг та надання послуг підприємцям	0,8	0,6	1,1	2,1	1,1	1,3
освіта	6,6	10,9	6,5	6,6	7,8	8,7
охорона здоров'я та надання соціальної допомоги	0,4	0,5	0,1	0,1	0,2	0,2
надання комунальних та індивідуальних послуг; діяльність у сфері культури та спорту	0,4	0,9	0,3	0,3	0,4	0,4
	1,2	2,0	1,1	0,9	0,9	1,0

**3.3. Розподіл обсягу реалізованої продукції (робіт, послуг) малими підприємствами за видами економічної діяльності, у %**

**2007**

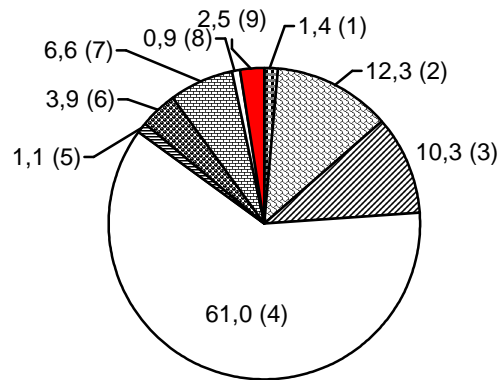

**2008**

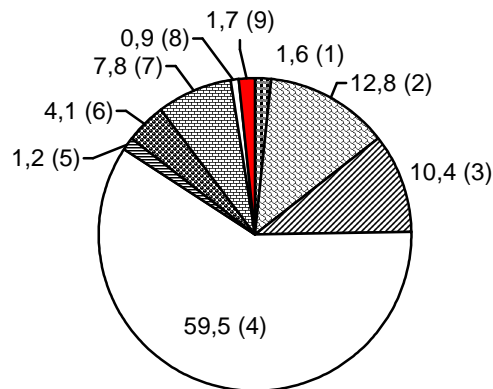

**2009**

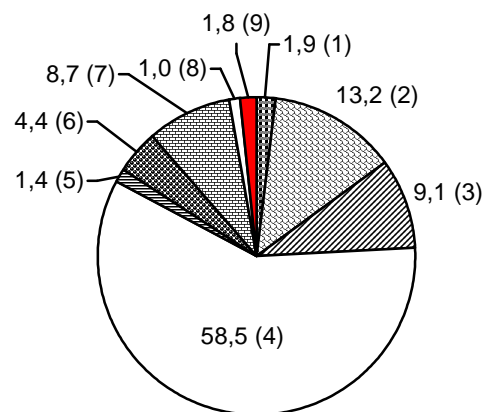

- сільське господарство, мисливство, лісове господарство (1)
- ▨ промисловість (2)
- ▩ будівництво (3)
- торгівля; ремонт автомобілів, побутових виробів та предметів особистого вжитку (4)
- ▤ діяльність готелів та ресторанів (5)
- ▥ діяльність транспорту та зв'язку (6)
- ▧ операції з нерухомим майном, оренда, інжиніринг та надання послуг підприємцям (7)
- надання комунальних та індивідуальних послуг (8)
- інші види діяльності (9)

### 3.4. Обсяг реалізованої продукції (робіт, послуг) малими підприємствами у розрізі міст і районів

	Обсяг реалізованої продукції (робіт, послуг)			До підсумку		
	2007	2008	2009	2007	2008	2009
	тис.грн.			у %		
<b>Львівська область</b>	<b>15218609,0</b>	<b>17250671,0</b>	<b>16074744,7</b>	<b>100</b>	<b>100</b>	<b>100</b>
<b>міста</b>						
Львів	10089791,6	11018799,5	10228155,1	66,3	63,9	63,6
Борислав	125681,6	144449,7	202590,2	0,8	0,8	1,3
Дрогобич	426993,7	445059,0	382120,6	2,8	2,6	2,4
Моршин	14385,7	14603,8	31656,2	0,1	0,1	0,2
Новий Розділ	34432,6	35792,4	30038,0	0,2	0,2	0,2
Самбір	137508,7	174226,5	144801,2	0,9	1,0	0,9
Стрий	255228,1	270759,3	215476,9	1,7	1,6	1,3
Трускавець	152952,0	266404,3	194723,1	1,0	1,5	1,2
Червоноград	314476,3	299530,3	359094,7	2,1	1,7	2,2
<b>райони</b>						
Бродівський	115715,5	86663,1	130989,4	0,8	0,5	0,8
Буський	71146,7	93296,7	104344,0	0,5	0,5	0,6
Городоцький	228975,9	305290,3	317956,0	1,5	1,8	2,0
Дрогобицький	51377,1	94916,7	72800,6	0,3	0,6	0,5
Жидачівський	335381,9	235206,8	241183,9	2,2	1,4	1,5
Жовківський	502386,7	695787,9	712181,6	3,3	4,0	4,4
Золочівський	122198,7	99217,5	123421,1	0,8	0,6	0,8
Кам'янка-Бузький	205936,8	208405,2	292887,9	1,4	1,2	1,8
Миколаївський	184950,0	252506,8	189002,3	1,2	1,5	1,2
Мостиський	80694,6	99856,8	86650,2	0,5	0,6	0,5
Перемишлянський	58662,2	73885,2	114756,2	0,4	0,4	0,7
Пустомитівський	721335,2	939755,3	767045,1	4,7	5,5	4,8
Радехівський	68545,9	94947,0	75936,4	0,5	0,6	0,5
Самбірський	87557,4	109118,1	43708,7	0,6	0,6	0,3
Сколівський	56725,4	72204,2	63839,4	0,4	0,4	0,4
Сокальський	143202,4	207357,0	153159,3	0,9	1,2	1,0
Старосамбірський	60254,3	77176,3	82349,8	0,4	0,4	0,5
Стрийський	50614,0	68290,8	77134,3	0,3	0,4	0,5
Турківський	19764,3	23403,7	19636,6	0,1	0,1	0,1
Яворівський	501733,7	743760,8	617105,9	3,3	4,3	3,8

### 3.5. Частка обсягу реалізованої продукції (робіт, послуг) малими підприємствами у загальному обсязі реалізації за видами економічної діяльності

	2001	2005	2006	2007	2008	2009
	до загального обсягу реалізованої продукції (робіт, послуг) відповідного виду економічної діяльності, у %					
<b>Усього</b>	<b>11,4</b>	<b>8,7</b>	<b>22,0</b>	<b>21,7</b>	<b>19,9</b>	<b>19,3</b>
у тому числі						
сільське господарство, мисливство, лісове господарство	15,7	13,9	20,1	19,4	18,7	15,5
рибальство, рибництво	2,4	5,4	9,1	8,0	8,1	8,3
промисловість	7,8	5,4	10,1	9,8	9,5	9,2
добувна промисловість	0,7	0,6	3,9	3,8	5,8	7,1
переробна промисловість	9,8	6,5	12,1	11,5	11,0	11,1
виробництво та розподілення електроенергії, газу та води	1,4	1,1	1,1	2,4	2,3	1,6
будівництво	20,7	20,8	28,5	27,5	33,5	38,0
торгівля; ремонт автомобілів, побутових виробів та предметів особистого вжитку з неї роздрібна торгівля;	12,0	7,6	28,3	28,8	24,2	23,3
ремонт побутових виробів та предметів особистого вжитку	38,0	19,4	28,7	22,0	17,3	17,1
діяльність готелів та ресторанів	50,9	54,6	46,5	38,9	34,2	43,4
з неї діяльність ресторанів, барів, їдалень та послуги з постачання готової їжі	60,6	67,3	59,6	56,1	52,7	58,6
діяльність транспорту та зв'язку	4,6	5,8	8,0	7,7	9,5	9,1
з неї діяльність пошти та зв'язку	8,5	2,5	3,2	2,0	2,1	2,9
фінансова діяльність операції з нерухомим майном, оренда, інжиніринг та надання послуг підприємцям	21,3	7,7	34,1	37,9	25,3	31,2
освіта	39,7	39,7	47,2	45,9	33,7	33,7
охорона здоров'я та надання соціальної допомоги	40,4	39,2	41,1	43,8	51,0	47,7
надання комунальних та індивідуальних послуг; діяльність у сфері культури та спорту	6,8	9,6	8,7	10,0	9,0	8,7
	26,8	29,0	34,4	31,7	30,7	35,5



### 3.6. Операційні витрати малих підприємств з реалізованої продукції (робіт, послуг) за видами економічної діяльності

	2005	2006	2007	2008	2009
	тис.грн.				
<b>Усього</b>	<b>4046190,1</b>	<b>12479152,4</b>	<b>14885935,6</b>	<b>17139486,9</b>	<b>16330984,4</b>
у тому числі					
сільське господарство, мисливство, лісове господарство	104620,1	175645,3	211394,1	296329,5	332707,9
рибальство, рибництво	888,1	1140,2	1311,0	1192,1	1378,6
промисловість	703524,9	1556929,9	1849572,3	2177902,5	2101716,0
добувна промисловість	5038,9	21094,1	33484,9	54475,0	70545,4
переробна промисловість	675752,5	1510180,3	1747861,7	2037828,6	1968152,2
виробництво та розподілення електроенергії, газу та води	22733,5	25655,5	68225,7	85598,9	63018,4
будівництво	399364,6	1000438,7	1528925,5	1777037,2	1494791,9
торгівля; ремонт автомобілів, побутових виробів та предметів особистого вжитку	1884693,5	8075740,6	9098649,8	10262408,1	9645330,6
з неї роздрібна торгівля; ремонт побутових виробів та предметів особистого вжитку	579910,7	1039782,7	1045949,7	1185294,1	1290790,1
діяльність готелів та ресторанів з неї діяльність ресторанів, барів, їдалень та послуги з постачання готової їжі	115271,1	154425,0	186117,4	216564,8	236855,4
постачання готової їжі	104238,7	135150,5	157678,0	183562,6	192924,6
діяльність транспорту та зв'язку з неї діяльність пошти та зв'язку	246763,9	442725,7	585219,3	708199,1	735641,7
зв'язку	34614,6	74698,0	72945,2	79297,7	73823,5
фінансова діяльність операції з нерухомим майном, оренда, інжиніринг та надання послуг підприємцям	21340,2	130255,3	257700,9	162362,1	167238,9
операції з нерухомим майном, оренда, інжиніринг та надання послуг підприємцям	435489,5	762179,0	960839,0	1289587,1	1349267,9
освіта	19258,9	15890,3	20319,7	27864,7	29655,4
охорона здоров'я та надання соціальної допомоги	34011,0	36805,7	51157,1	62290,0	66369,1
надання комунальних та індивідуальних послуг; діяльність у сфері культури та спорту	77320,2	126147,9	134729,5	157749,7	170031,0

### 3.7. Операційні витрати з реалізованої продукції малих підприємств у розрізі міст і районів

	2005	2006	2007	2008	2009
	тис.грн.				
<b>Львівська область</b>	<b>4046190,1</b>	<b>12479152,4</b>	<b>14885935,6</b>	<b>17139486,9</b>	<b>16330984,4</b>
<b>міста</b>					
Львів	2477323,9	8208336,2	9811061,1	10856714,5	10341530,4
Борислав	50508,1	110082,0	125754,3	156444,4	201393,6
Дрогобич	139681,8	338635,0	427186,0	459954,8	420254,6
Моршин	11940,3	23660,6	14827,9	13322,7	32269,5
Новий Розділ	21841,0	25380,9	34188,6	37516,0	33396,4
Самбір	55393,5	108132,4	136637,6	179256,3	161046,2
Стрий	69155,7	170156,1	251753,2	279396,5	225228,5
Трускавець	67914,2	133697,9	156614,2	294256,2	210747,5
Червоноград	103166,6	247797,4	312913,6	308732,3	379676,2
<b>райони</b>					
Бродівський	30952,6	80741,3	94768,8	91094,9	142785,4
Буський	33624,2	63166,2	70382,9	94980,2	107052,1
Городоцький	64316,2	187860,1	229137,1	290593,6	322649,4
Дрогобицький	47454,2	43914,4	49940,7	75256,8	81273,5
Жидачівський	53715,9	275401,3	334264,9	242871,4	216253,8
Жовківський	140510,0	386518,1	489346,2	657471,0	730082,1
Золочівський	44292,7	89939,6	117708,7	100768,9	126677,1
Кам'янка-Бузький	41526,1	191860,8	205274,9	212142,2	300928,6
Миколаївський	50419,6	125151,4	191872,2	239402,9	201154,7
Мостиський	31406,7	75077,6	78593,6	96747,5	71094,5
Перемишлянський	27197,6	40047,0	55710,9	79801,8	110257,2
Пустомитівський	143397,3	606611,7	710056,8	915511,7	753255,7
Радехівський	33474,0	78332,2	71987,5	100607,4	79620,7
Самбірський	32879,1	64799,3	87456,1	111053,5	49622,6
Сколівський	19211,4	41536,1	58462,3	79162,2	68154,3
Сокальський	55847,4	119743,0	143495,6	219984,0	147562,4
Старосамбірський	28023,0	85097,3	61928,1	82088,9	87988,7
Стрийський	35129,5	32559,3	49658,9	78697,9	80084,7
Турківський	14116,0	19300,9	19160,0	23111,0	21727,8
Яворівський	121771,5	505616,3	495792,9	762545,4	627216,2

### 3.8. Операційні витрати з реалізованої продукції (робіт, послуг) малих підприємств за елементами витрат за видами економічної діяльності у 2009 році

	Усього	У тому числі					
		матеріальні витрати	вартість товарів та послуг, придбаних для перепродажу	амортизація	витрати на оплату праці	відрахування на соціальні заходи	інші операційні витрати
тис.грн.							
<b>Усього</b>	<b>16330984,4</b>	<b>3150102,5</b>	<b>9059145,4</b>	<b>444191,0</b>	<b>1264790,1</b>	<b>415541,4</b>	<b>19972140</b>
у тому числі							
сільське господарство, мисливство, лісове господарство	332707,9	186464,5	24189,7	16350,6	40144,4	12904,6	52654,1
рибальство, рибництво	1378,6	590,6	-	107,5	349,7	121,6	209,2
промисловість	2101716,0	1187873,1	200477,2	81622,9	257111,4	90017,2	284614,2
добувна промисловість	70545,4	20084,0	2193,5	3534,9	6500,3	2391,1	35841,6
переробна промисловість	1968152,2	1132389,2	194081,0	76336,4	237931,5	83132,9	244281,2
виробництво та розподілення електроенергії, газу та води	63018,4	35399,9	4202,7	1751,6	12679,6	4493,2	4491,4
будівництво	1494791,9	979668,7	110844,4	35291,7	139576,8	49864,2	179546,1
торгівля; ремонт автомобілів, побутових виробів та предметів особистого вжитку	9645330,6	222768,7	8161110,0	107961,5	363156,1	113518,6	676815,7
з неї роздрібна торгівля; ремонт побутових виробів та предметів особистого вжитку	1290790,1	35003,3	1001686,5	14825,0	110077,6	33266,6	95931,1
діяльність готелів та ресторанів	236855,4	51620,6	64939,9	8979,4	53893,9	15108,2	42313,4
з неї діяльність ресторанів, барів, їдалень та послуги з постачання готової їжі	192924,6	40573,7	61530,3	2640,3	43184,4	11560,3	33435,6
діяльність транспорту та зв'язку	735641,7	189563,5	234982,9	46863,5	70829,2	23770,4	169632,2
з неї діяльність пошти та зв'язку	73823,5	8554,4	5668,3	7120,9	14422,2	4760,3	33297,4
фінансова діяльність	167238,9	3062,5	86395,9	13685,1	18056,4	6662,6	39376,4
операції з нерухомим майном, оренда, інжиніринг та надання послуг підприємцям	1349267,9	275832,4	164284,5	116936,5	242007,9	77884,1	472322,5
освіта	29655,4	4063,0	100,4	1881,8	12635,0	3983,7	6991,5
охорона здоров'я та надання соціальної допомоги	66369,1	20126,1	4127,8	5775,1	15305,2	4770,8	16264,1
надання комунальних та індивідуальних послуг; діяльність у сфері культури та спорту	170031,0	28468,8	7692,7	8735,4	51724,1	16935,4	56474,6

### 3.9. Структура операційних витрат з реалізованої продукції (робіт, послуг) малих підприємств за видами економічної діяльності у 2009 році

	Усього	У тому числі					
		матеріальні витрати	вартість товарів та послуг, придбаних для перепродажу	амортизація	витрати на оплату праці	відрахування на соціальні заходи	інші операційні витрати
		у % до підсумку					
<b>Усього</b>	<b>100</b>	<b>19,3</b>	<b>55,5</b>	<b>2,7</b>	<b>7,7</b>	<b>2,6</b>	<b>12,2</b>
у тому числі							
сільське господарство, мисливство, лісове господарство	100	56,0	7,3	4,9	12,1	3,9	15,8
рибальство, рибництво	100	42,8	-	7,8	25,4	8,8	15,2
промисловість	100	56,5	9,5	3,9	12,2	4,3	13,5
добувна промисловість	100	28,5	3,1	5,0	9,2	3,4	50,8
переробна промисловість	100	57,5	9,9	3,9	12,1	4,2	12,4
виробництво та розподілення електроенергії, газу та води	100	56,2	6,7	2,8	20,1	7,1	7,1
будівництво	100	65,5	7,4	2,4	9,3	3,3	12,0
торгівля; ремонт автомобілів, побутових виробів та предметів особистого вжитку з неї роздрібна торгівля;	100	2,3	84,6	1,1	3,8	1,2	7,0
ремонт побутових виробів та предметів особистого вжитку	100	2,7	77,6	1,1	8,5	2,6	7,4
діяльність готелів та ресторанів	100	21,8	27,4	3,8	22,8	6,4	17,9
з неї діяльність ресторанів, барів, їдалень та послуги з постачання готової їжі	100	21,0	31,9	1,4	22,4	6,0	17,3
діяльність транспорту та зв'язку	100	25,8	31,9	6,4	9,6	3,2	23,1
з неї діяльність пошти та зв'язку	100	11,6	7,7	9,6	19,5	6,4	45,1
фінансова діяльність	100	1,8	51,7	8,2	10,8	4,0	23,5
операції з нерухомим майном, оренда, інжиніринг та надання послуг підприємцям	100	20,4	12,2	8,7	17,9	5,8	35,0
освіта	100	13,7	0,3	6,3	42,6	13,4	23,6
охорона здоров'я та надання соціальної допомоги	100	30,3	6,2	8,7	23,1	7,2	24,5
надання комунальних та індивідуальних послуг; діяльність у сфері культури та спорту	100	16,7	4,5	5,1	30,4	10,0	33,2

**3.10. Структура операційних витрат з реалізованої продукції (робіт, послуг) малих підприємств за елементами витрат, у %**

**2007**

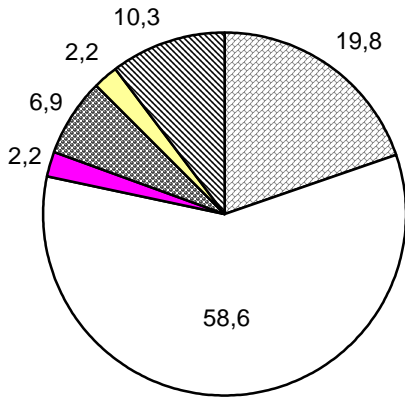

**2008**

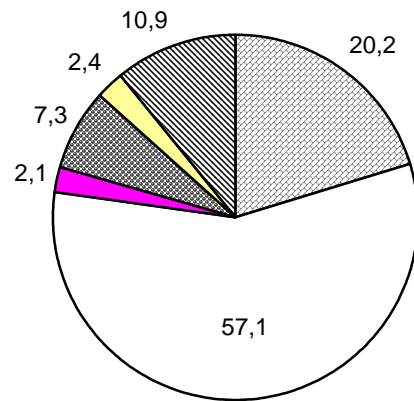

**2009**

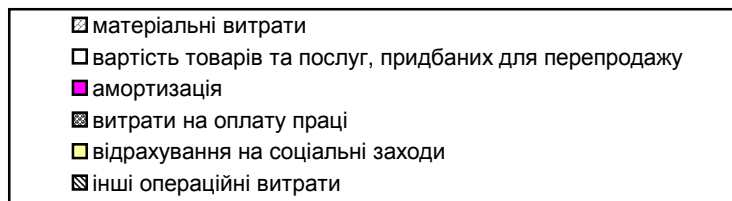
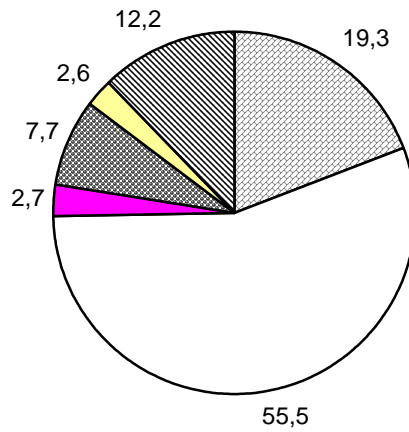

**3.11. Структура операційних витрат з реалізованої продукції (робіт, послуг) малих підприємств за елементами витрат у розрізі міст і районів за 2009 рік**

	Усього	У тому числі					
		матеріальні витрати	вартість товарів та послуг, придбаних для перепродажу	амортизація	витрати на оплату праці	відрахування на соціальні заходи	інші операційні витрати
		до підсумку, %					
<b>Львівська область</b>	<b>100</b>	<b>19,3</b>	<b>55,5</b>	<b>2,7</b>	<b>7,7</b>	<b>2,6</b>	<b>12,2</b>
<b>міста</b>							
Львів	100	16,0	59,9	2,4	7,1	2,3	12,3
Борислав	100	17,7	46,5	2,3	9,4	3,0	21,0
Дрогобич	100	17,9	55,6	3,1	9,5	3,2	10,6
Моршин	100	46,5	16,6	3,4	17,4	5,7	10,5
Новий Розділ	100	17,2	43,3	6,3	16,1	5,6	11,5
Самбір	100	22,4	44,2	4,8	10,3	3,4	14,8
Стрий	100	36,1	31,2	4,2	11,3	3,9	13,3
Трускавець	100	24,2	39,3	5,9	10,4	3,3	16,8
Червоноград	100	11,7	61,0	3,8	8,2	2,6	12,7
<b>райони</b>							
Бродівський	100	48,1	24,8	3,0	9,9	3,3	10,9
Буський	100	38,5	31,4	3,3	10,9	3,5	12,4
Городоцький	100	31,3	47,6	2,3	6,7	2,3	9,9
Дрогобицький	100	32,3	38,7	3,6	10,4	3,4	11,5
Жидачівський	100	30,1	44,0	3,6	9,2	3,0	10,1
Жовківський	100	17,7	62,2	2,9	6,2	1,9	9,2
Золочівський	100	31,9	36,7	3,5	11,6	3,6	12,7
Кам'янка-Бузький	100	24,5	50,2	3,4	6,1	2,0	13,8
Миколаївський	100	22,9	46,7	4,2	9,2	3,1	13,9
Мостиський	100	24,9	34,0	3,2	18,5	6,0	13,3
Перемишлянський	100	17,7	54,2	2,3	8,1	2,8	14,9
Пустомитівський	100	25,2	52,7	2,6	7,2	2,4	10,0
Радехівський	100	40,3	24,8	5,5	13,3	4,2	11,9
Самбірський	100	18,4	51,6	1,4	14,4	4,6	9,7
Сколівський	100	38,9	29,5	2,9	12,8	4,5	11,4
Сокальський	100	33,5	32,2	4,5	12,7	4,2	12,8
Старосамбірський	100	11,0	43,6	1,5	13,3	4,3	26,3
Стрийський	100	37,7	33,3	3,3	10,2	3,6	11,9
Турківський	100	10,1	58,0	1,4	16,3	4,7	9,6
Яворівський	100	27,5	47,4	3,4	7,8	2,7	11,2

**3.12. Склад операційних витрат на одиницю реалізованої продукції (робіт, послуг), коп.**

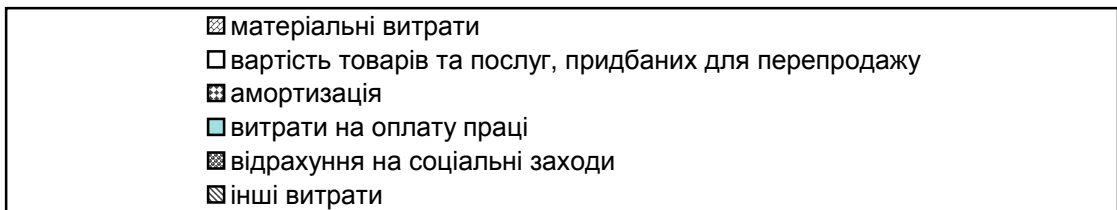
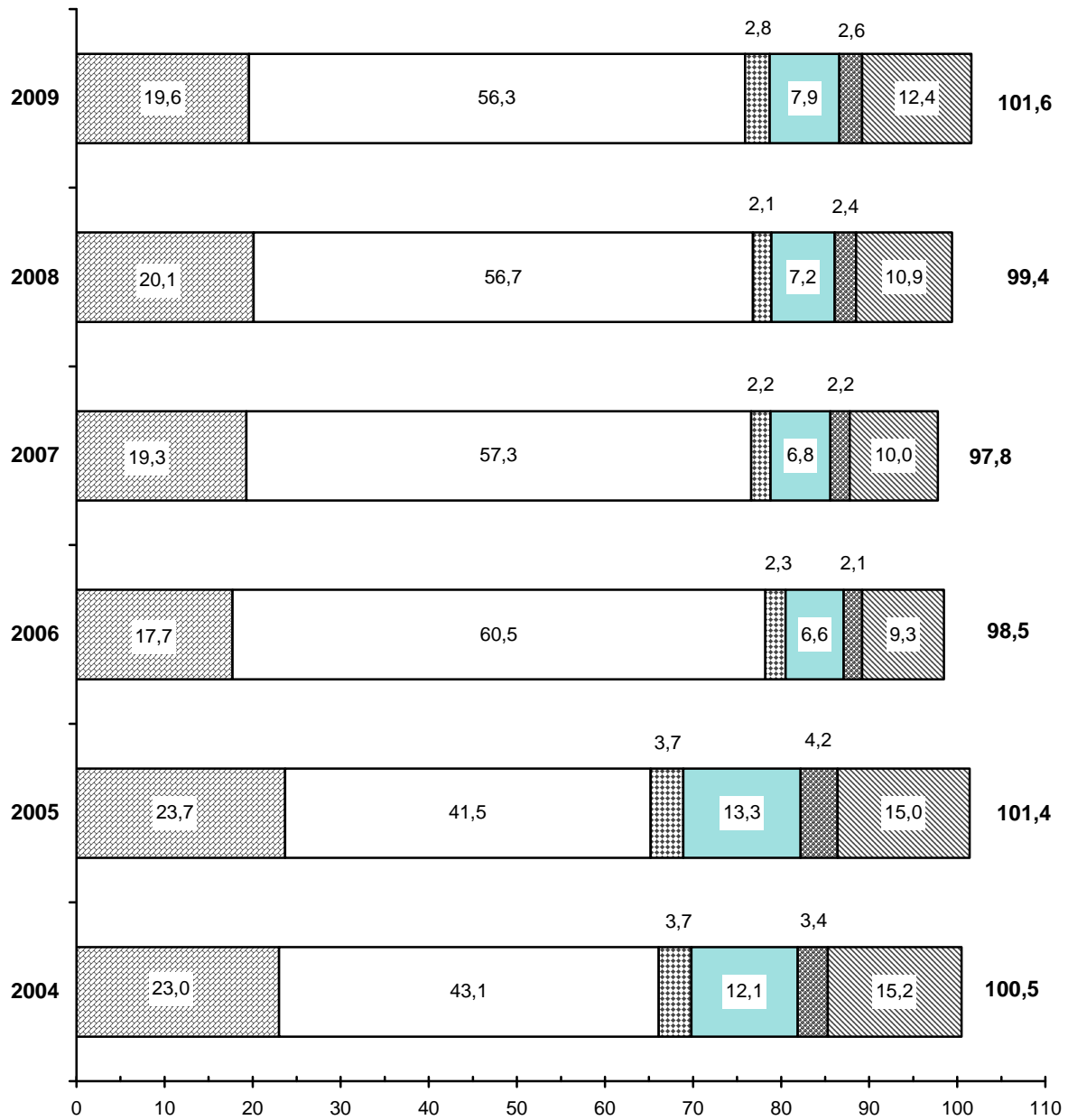

### 3.13. Операційні витрати на одиницю реалізованої продукції (робіт, послуг) малими підприємствами за видами економічної діяльності

	2005	2006	2007	2008	2009
	коп.				
<b>Усього</b>	<b>101,4</b>	<b>98,5</b>	<b>97,8</b>	<b>99,4</b>	<b>101,6</b>
у тому числі					
сільське господарство, мисливство, лісове господарство	124,0	111,4	103,1	105,0	107,1
рибальство, рибництво	121,2	101,8	123,5	101,5	108,3
промисловість	104,0	99,4	98,7	98,4	99,4
добувна промисловість	121,6	64,5	97,8	102,5	98,1
переробна промисловість	103,5	100,0	98,5	98,0	99,6
виробництво та розподілення електроенергії, газу та води	115,3	115,1	104,9	106,7	93,5
будівництво	99,2	97,0	97,8	99,3	102,6
торгівля; ремонт автомобілів, побутових виробів та предметів особистого вжитку	100,7	98,8	98,0	100,0	102,7
з неї роздрібна торгівля; ремонт побутових виробів та предметів особистого вжитку	101,3	100,0	99,9	110,5	103,5
діяльність готелів та ресторанів	102,2	105,7	107,3	106,6	106,1
з неї діяльність ресторанів, барів, їдалень та послуги з постачання готової їжі	102,6	105,9	104,6	102,6	105,2
діяльність транспорту та зв'язку	101,0	99,3	100,1	100,2	103,8
з неї діяльність пошти та зв'язку	87,1	88,6	94,2	129,3	88,7
фінансова діяльність операції з нерухомим майном, оренда, інжиніринг та надання послуг підприємцям	90,7	92,1	81,4	82,2	82,9
освіта	100,0	92,5	95,6	96,1	96,3
охорона здоров'я та надання соціальної допомоги	97,2	96,6	94,3	93,6	98,6
надання комунальних та індивідуальних послуг; діяльність у сфері культури та спорту	100,7	100,7	103,3	104,6	103,4
	96,9	94,5	97,4	98,0	102,9



### 3.14. Операційні витрати на одиницю реалізованої продукції за основними видами економічної діяльності, коп.

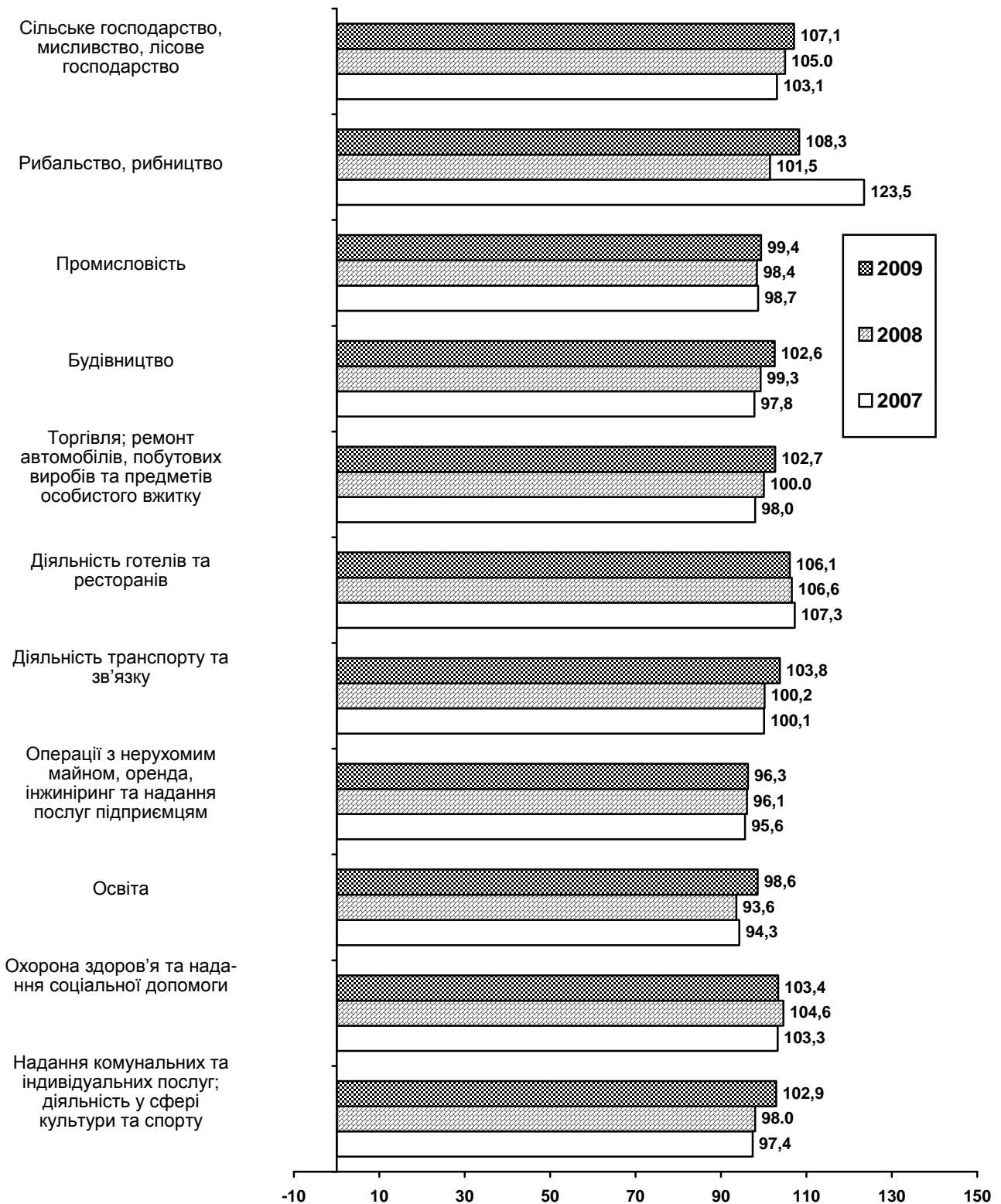

### 3.15. Операційні витрати на одиницю реалізованої продукції (робіт, послуг) малими підприємствами у розрізі міст і районів

	2005	2006	2007	2008	2009
	коп.				
<b>Львівська область</b>	<b>101,4</b>	<b>98,5</b>	<b>97,8</b>	<b>99,4</b>	<b>101,6</b>
<b>міста</b>					
Львів	100,2	97,7	97,2	98,5	101,1
Борислав	106,1	101,4	100,1	108,3	99,4
Дрогобич	100,2	99,7	100,0	103,3	110,0
Моршин	101,6	98,0	103,1	91,2	101,9
Новий Розділ	101,7	101,3	99,3	104,8	111,2
Самбір	102,8	101,1	99,4	102,9	111,2
Стрий	103,8	96,9	98,6	103,2	104,5
Трускавець	101,7	97,3	102,4	110,5	108,2
Червоноград	104,7	100,4	99,5	103,1	105,7
<b>райони</b>					
Бродівський	105,4	98,6	81,9	105,1	109,0
Буський	103,2	104,4	98,9	101,8	102,6
Городоцький	103,1	97,3	100,1	95,2	101,5
Дрогобицький	101,3	104,0	97,2	79,3	111,6
Жидачівський	104,5	101,3	99,7	103,3	89,7
Жовківський	102,0	100,5	97,4	94,5	102,5
Золочівський	103,0	98,1	96,3	101,6	102,6
Кам'янка-Бузький	104,4	103,2	99,7	101,8	102,7
Миколаївський	108,6	101,5	103,7	94,8	106,4
Мостиський	100,4	100,5	97,4	96,9	82,0
Перемишлянський	108,9	105,4	95,0	108,0	96,1
Пустомитівський	100,4	98,5	98,4	97,4	98,2
Радехівський	103,5	100,9	105,0	106,0	104,9
Самбірський	103,3	101,5	99,9	101,8	113,5
Сколівський	105,5	104,2	103,1	109,6	106,8
Сокальський	113,1	103,0	100,2	106,1	96,3
Старосамбірський	103,9	98,2	102,8	106,4	106,8
Стрийський	109,5	103,5	98,1	115,2	103,8
Турківський	100,5	98,8	96,9	98,7	110,7
Яворівський	103,8	99,3	98,8	102,5	101,6

# **4. ОСНОВНІ ПОКАЗНИКИ МАЛИХ ПІДПРИЄМСТВ ЗА ОКРЕМИМИ ВИДАМИ ДІЯЛЬНОСТІ**

#### 4.1. Обсяг реалізованої продукції малих промислових підприємств<sup>1</sup> за видами економічної діяльності

	2007	2008	2009 <sup>2</sup>
	тис.грн.		
<b>Промисловість</b>	<b>1873591,5</b>	<b>2212922,0</b>	<b>2114574,8</b>
Добувна промисловість	34244,2	53137,2	71912,2
добування паливно-енергетичних корисних копалин	2662,8	2606,1	33275,4
добування корисних копалин, крім паливно-енергетичних	31581,4	50531,1	38636,8
Переробна промисловість	1774291,1	2079591,7	1975272,7
Виробництво харчових продуктів, напоїв та тютюнових виробів	377209,7	414282,4	375523,1
Легка промисловість	103471,9	168838,8	99342,4
текстильне виробництво, виробництво одягу, хутра та виробів з хутра	80708,2	96981,5	82472,9
виробництво шкіри, виробів зі шкіри та інших матеріалів	22763,7	71857,3	16869,5
Оброблення деревини та виробництво виробів з деревини, крім меблів	92676,3	109165,6	126381,1
Целюлозно-паперове виробництво, видавнича діяльність	248789,7	251406,9	286095,0
Виробництво коксу, продуктів нафтоперероблення	14805,1	7301,0	13905,6
Хімічна і нафтохімічна промисловість	274723,6	311255,8	314245,5
хімічне виробництво	99181,8	77080,5	71948,4
виробництво гумових та пластмасових виробів	175541,8	234175,3	242297,1
Виробництво іншої неметалевої мінеральної продукції	117927,7	121516,1	127597,9
Металургійне виробництво та виробництво готових металевих виробів	162013,9	200563,2	206111,0
Машинобудування	249620,2	311560,8	264939,0
виробництво машин та устаткування	82544,0	83076,1	72060,8
виробництво електричного, електронного та оптичного устаткування	142705,0	189780,2	173574,5
виробництво транспортних засобів та устаткування	24371,2	38704,5	19303,7
Інші галузі промисловості	133053,0	183701,1	161132,1
Виробництво та розподілення електроенергії, газу та води	65056,2	80193,1	67389,9

<sup>1</sup> Тут і надалі (табл.4.2-4.8) за 2006-2009 роки дані сформовано відповідно до Закону України "Про внесення змін до деяких законодавчих актів України з питань регулювання підприємницької діяльності" від 18.09.08 №523-VI (табл. 4.2-4.8).

<sup>2</sup> Тут і надалі (табл. 4.2-4.8) наведено з урахуванням зміни підприємствами основного виду діяльності у 2009 році.

#### 4.2. Кількість і заробітна плата найманих працівників малих промислових підприємств за видами економічної діяльності

	Середньорічна кількість найманих працівників			Середньомісячна заробітна плата одного найманого працівника		
	2007	2008	2009	2007	2008	2009
	осіб			грн.		
<b>Промисловість</b>	<b>26799</b>	<b>25398</b>	<b>24672</b>	<b>645,28</b>	<b>868,27</b>	<b>934,65</b>
Добувна промисловість	420	494	436	1120,04	1279,28	1510,55
добування паливно-енергетичних корисних копалин	95	57	94	855,26	1627,05	2305,32
добування корисних копалин, крім паливно-енергетичних	325	437	342	1197,44	1233,92	1292,11
Переробна промисловість	25461	23930	23240	633,41	856,78	918,67
Виробництво харчових продуктів, напоїв та тютюнових виробів	3034	3074	3080	518,20	701,20	802,63
Легка промисловість	4340	3862	3522	506,46	666,52	698,76
текстильне виробництво, виробництво одягу, хутра та виробів з хутра	3702	3154	2979	515,62	675,98	688,98
виробництво шкіри, виробів зі шкіри та інших матеріалів	638	708	543	453,36	624,41	752,38
Оброблення деревини та виробництво виробів з деревини, крім меблів	2452	2330	2196	506,46	685,66	687,82
Целюлозно-паперове виробництво, видавнича діяльність	3272	2951	2836	712,62	914,61	984,99
Виробництво коксу, продуктів нафтоперероблення	41	49	104	422,56	459,69	724,84
Хімічна і нафтохімічна промисловість	2200	2234	2106	753,61	1033,33	1120,36
хімічне виробництво	814	720	608	793,53	1154,94	1426,96
виробництво гумових та пластмасових виробів	1386	1514	1498	730,16	975,50	995,92
Виробництво іншої неметалевої мінеральної продукції	1846	1668	1911	626,36	921,34	962,81
Металургійне виробництво та виробництво готових металевих виробів	2070	2057	2030	738,77	1028,06	1133,25
Машинобудування	3980	3450	3258	770,23	1069,17	1176,61
виробництво машин та устаткування	1692	1329	1227	805,48	1075,66	1223,29
виробництво електричного, електронного та оптичного устаткування	1978	1854	1814	752,66	1035,93	1170,44
виробництво транспортних засобів та устаткування	310	267	217	689,97	1267,73	964,21
Інші галузі промисловості	2226	2255	2197	609,68	800,65	775,69
Виробництво та розподілення електроенергії, газу та води	918	974	996	757,30	942,03	1055,40

#### 4.3. Обсяг реалізованої продукції малих підприємств торгівлі за видами економічної діяльності

	2007	2008	2009
	тис.грн.		
<b>Торгівля; ремонт автомобілів, побутових виробів та предметів особистого вжитку</b>	<b>9286256,5</b>	<b>10265113,5</b>	<b>9395907,9</b>
Торгівля автомобілями та мотоциклами, їх технічне обслуговування та ремонт	844464,1	832230,7	628801,7
Оптова торгівля і посередництво в оптовій торгівлі	7394853,7	8360206,8	750113,0
Роздрібна торгівля, ремонт побутових виробів та предметів особистого вжитку	1046938,7	1072676,0	1246993,2

#### 4.4. Кількість і заробітна плата найманих працівників малих підприємств торгівлі за видами економічної діяльності

	Середньорічна кількість найманих працівників			Середньомісячна заробітна плата одного найманого працівника		
	2007	2008	2009	2007	2008	2009
	осіб			грн.		
<b>Торгівля; ремонт автомобілів, побутових виробів та предметів особистого вжитку</b>	<b>34260</b>	<b>34559</b>	<b>34238</b>	<b>669,70</b>	<b>850,67</b>	<b>912,96</b>
Торгівля автомобілями та мотоциклами, їх технічне обслуговування та ремонт	3083	2958	3264	733,61	910,19	864,15
Оптова торгівля і посередництво в оптовій торгівлі	18665	19540	18548	757,06	958,39	1021,61
Роздрібна торгівля, ремонт побутових виробів та предметів особистого вжитку	12512	12061	12426	523,63	661,57	763,59

**4.5. Обсяг реалізованої продукції малих підприємств готельно-ресторанного господарства за видами економічної діяльності**

	2007	2008	2009
	тис.грн.		
<b>Діяльність готелів та ресторанів</b>	<b>173512,7</b>	<b>203095,1</b>	<b>223306,2</b>
Готелі, інші місця для короткотермінового проживання	22783,4	24115,4	39962,5
Діяльність ресторанів, барів, їдалень та послуг з постачання їжі	150729,3	178979,7	183343,7

**4.6. Кількість і заробітна плата найманих працівників малих підприємств готельно-ресторанного господарства за видами економічної діяльності**

	Середньорічна кількість найманих працівників			Середньомісячна заробітна плата одного найманого працівника		
	2007	2008	2009	2007	2008	2009
	осіб			грн.		
<b>Діяльність готелів та ресторанів</b>	<b>6903</b>	<b>6985</b>	<b>6507</b>	<b>478,49</b>	<b>617,10</b>	<b>684,64</b>
Готелі, інші місця для короткотермінового проживання	690	834	890	711,24	760,21	1013,86
Діяльність ресторанів, барів, їдалень та послуг з постачання їжі	6213	6151	5617	452,64	597,70	632,47

**4.7. Обсяг реалізованої продукції малих підприємств, що здійснюють операції з нерухомим майном, за видами економічної діяльності**

	2007	2008	2009
	тис.грн.		
<b>Операції з нерухомим майном, оренда, інжиніринг та надання послуг підприємцям</b>	<b>1005065,6</b>	<b>1341298,4</b>	<b>1401553,3</b>
Операції з нерухомим майном	325306,6	583630,3	671993,2
Оренда машин та устаткування, прокат побутових виробів і предметів особистого вжитку	89682,8	56997,5	37057,9
Діяльність у сфері інформатизації	91463,2	99864,6	115123,8
Дослідження та розробки	34884,3	23725,7	26498,9
Діяльність у сферах права, бухгалтерського обліку, інжинірингу, надання послуг підприємцям	463728,7	577080,3	550879,5

**4.8. Кількість і заробітна плата найманих працівників малих підприємств, що здійснюють операції з нерухомим майном, за видами економічної діяльності**

	Середньорічна кількість найманих працівників			Середньомісячна заробітна плата одного найманого працівника		
	2007	2008	2009	2007	2008	2009
	осіб			грн.		
<b>Операції з нерухомим майном, оренда, інжиніринг та надання послуг підприємцям</b>	<b>22021</b>	<b>21355</b>	<b>21537</b>	<b>769,79</b>	<b>1056,01</b>	<b>1120,35</b>
Операції з нерухомим майном	7946	8328	9101	660,65	908,62	1070,04
Оренда машин та устаткування, прокат побутових виробів і предметів особистого вжитку	653	529	461	726,34	1042,97	802,73
Діяльність у сфері інформатизації	1762	1674	1637	840,25	1166,53	1333,30
Дослідження та розробки	950	808	765	804,49	1154,46	1128,04
Діяльність у сферах права, бухгалтерського обліку, інжинірингу, надання послуг підприємцям	10710	10016	9573	838,75	1152,84	1146,44



# **5. ФІНАНСОВІ РЕЗУЛЬТАТИ ДІЯЛЬНОСТІ МАЛИХ ПІДПРИЄМСТВ**

## 5.1. Основні фінансові показники малих підприємств<sup>1</sup>

	2001	2005	2006	2007	2008	2009 <sup>2</sup>
	тис.грн.					
Дохід (виручка) від реалізації продукції (робіт, послуг)	2843715,7	4538740,8	14919483,7	17914508,1	22126152,9	19497376,6
Непрямі податки та інші вирахування з доходу	396772,9	609727,2	2382569,9	2913887,2	3570806,8	3126572,2
Чистий дохід (виручка) від реалізації продукції (робіт, послуг)	2446942,8	3929013,6	12536913,8	15000620,9	18555346,1	16370804,4
Інші операційні доходи	147756,8	361706,5	703001,0	1599364,5	2026499,1	2074625,2
Фінансовий результат від операційної діяльності:						
прибуток	165337,1	238524,0	610648,3	769196,1	878992,3	713702,9
збиток	111628,8	225516,3	383384,8	459195,0	1167504,1	1548559,0
сальдо	53708,3	13007,7	227263,5	310001,1	-288511,8	-834856,1
Рівень рентабельності операційної діяльності, %	4,2	0,5	4,1	4,0	-2,7	-8,2
Інші звичайні доходи	133990,4	221721,7	879485,7	1766271,6	2113689,7	1061374,5
Інші звичайні витрати	148783,4	273567,7	1040926,2	1991084,4	2519742,9	1724724,8
Фінансовий результат від звичайної діяльності до оподаткування:						
прибуток	156470,8	229685,8	545973,6	679353,3	796559,4	627110,1
збиток	117555,5	268524,3	480150,6	594165,0	1491124,4	2125316,5
сальдо	38915,3	-38838,5	65823,0	85188,3	-694565,0	-1498206,4
Питома вага збиткових підприємств, %	36,0	35,8	33,6	31,9	34,8	38,1
Податок на прибуток від звичайної діяльності	26077,0	36968,0	101660,6	131637,3	159733,6	130111,8
Надзвичайні доходи	937,9	955,5	1829,1	1713,4	5779,6	2116,9
Надзвичайні витрати	2940,3	2019,2	4197,2	2953,8	7807,4	1976,3
Чистий:						
прибуток	132140,8	198019,5	454476,6	568825,2	666737,2	521031,2
збиток	121304,9	274889,7	492682,3	616514,6	1523063,6	2149208,8
сальдо	10835,9	-76870,2	-38205,7	-47689,4	-856326,4	-1628177,6

<sup>1</sup> Тут і надалі (табл. 5.2-5.11) за 2006-2009 роки дані сформовано відповідно до Закону України "Про внесення змін до деяких законодавчих актів України з питань регулювання підприємницької діяльності" від 18.09.08 №523-VI.

<sup>2</sup> Тут і надалі (табл. 5.2-5.11) наведено з урахуванням зміни підприємствами основного виду діяльності у 2009 році.

## 5.2. Основні фінансові показники діяльності малих підприємств за видами економічної діяльності

	2007		2008		2009	
	дохід (виручка) від реалізації продукції (робіт, послуг)	фінансовий результат від звичайної діяльності до оподаткування (сальдо)	дохід (виручка) від реалізації продукції (робіт, послуг)	фінансовий результат від звичайної діяльності до оподаткування (сальдо)	дохід (виручка) від реалізації продукції (робіт, послуг)	фінансовий результат від звичайної діяльності до оподаткування (сальдо)
тис.грн.						
<b>Усього</b>	<b>17914508,1</b>	<b>85188,3</b>	<b>22126152,9</b>	<b>-694565,0</b>	<b>19497376,6</b>	<b>-1498206,4</b>
у тому числі						
сільське господарство, мисливство, лісове господарство	241920,5	15202,7	371307,5	-8028,3	412060,9	-37860,1
рибальство, рибицтво	1256,5	-166,3	1813,4	12,3	1524,2	-13,9
промисловість	2175320,5	-9118,3	2556804,8	-100373,2	2480086,3	-107300,7
добувна промисловість	43186,1	209,7	65934,1	5582,7	88208,3	2051,9
переробна промисловість	2053671,4	-7717,7	2442544,6	-101999,6	2318119,7	-102586,8
виробництво та розподілення електроенергії, газу та води	78463,0	-1610,3	48326,1	-3956,3	73758,3	-6765,8
будівництво	1856855,3	32694,5	2565262,4	-15892,5	1571427,8	-147547,5
торгівля; ремонт автомобілів, побутових виробів та предметів особистого вжитку	11105349,9	21470,9	13158002,2	-243113,3	11707748,4	-325857,5
з неї роздрібна торгівля; ремонт побутових виробів та предметів особистого вжитку	1247523,6	-2004,2	1380232,2	-21482,2	1477371,0	-80200,4
діяльність готелів та ресторанів	184459,0	-20714,0	240784,3	-21426,7	240387,1	-28047,4
з неї діяльність ресторанів, барів, їдалень та послуги з постачання готової їжі	158615,4	-5332,4	212289,9	-9932,7	194977,4	-15656,7
діяльність транспорту та зв'язку	668081,5	-4811,5	926867,4	-66289,9	742325,0	-59425,1
з неї діяльність пошти та зв'язку	90248,3	3671,1	82267,7	-38787,3	90522,0	-7592,7
фінансова діяльність операції з нерухомим майном, оренда, інжиніринг та надання послуг підприємцям	334962,0	61205,9	168461,4	42201,0	173277,3	-5446,0
підприємцям	1120089,4	-9379,0	1792407,0	-279435,2	1853613,6	-759375,8
освіта	21690,9	1578,8	32150,7	2718,7	33809,6	919,5
охорона здоров'я та надання соціальної допомоги	51069,2	-4359,2	94472,7	-4739,2	80895,3	-8139,5
надання комунальних та індивідуальних послуг; діяльність у сфері культури та спорту	153453,4	1583,8	217819,1	-198,7	200221,1	-20112,4

### 5.3. Основні фінансові показники діяльності малих підприємств у розрізі міст і районів

	2007		2008		2009	
	дохід (виручка) від реалізації продукції (робіт, послуг)	фінансовий результат від звичайної діяльності до оподаткування	дохід (виручка) від реалізації продукції (робіт, послуг)	фінансовий результат від звичайної діяльності до оподаткування	дохід (виручка) від реалізації продукції (робіт, послуг)	фінансовий результат від звичайної діяльності до оподаткування
тис.грн.						
<b>Львівська область</b>	<b>17914508,1</b>	<b>85188,3</b>	<b>22126152,9</b>	<b>-694565,0</b>	<b>19497376</b>	<b>-1498206,4</b>
<b>міста</b>						
Львів	11948209,8	127020,4	14275292,6	-467461,4	12543753	-993482,7
Борислав	143891,3	-4043,9	182252,0	-16410,4	241788	-33290,0
Дрогобич	494112,3	-1777,6	575751,5	-3858,4	448523	-22343,3
Моршин	15630,0	273,9	18734,8	220,6	36231	-1028,4
Новий Розділ	39772,1	678,5	47338,7	432,6	35246	-8862,7
Самбір	154603,2	-789,4	214434,6	-13228,6	164440	-4273,2
Стрий	291875,7	-6059,2	341588,3	-10582,6	249420	-10376,8
Трускавець	174919,3	-3448,4	338473,8	-33100,8	227518	-123683,4
Червоноград	356455,3	3548,6	370155,1	-7050,5	415144	-32983,1
<b>райони</b>						
Бродівський	106571,9	2686,3	98561,6	-4247,5	152602,5	-466,0
Буський	80296,3	1051,3	122929,2	3989,5	122920	-5850,9
Городоцький	271159,8	1886,3	390609,3	148,1	387800	5609,8
Дрогобицький	59247,0	-1970,9	130929,3	3973,5	82288	-1357,1
Жидачівський	399981,1	-167,4	298467,8	-1841,8	292299	-4357,5
Жовківський	605104,6	8099,8	880820,8	-24397,0	865158	-28840,2
Золочівський	137400,9	6003,4	122410,1	-4761,1	148770	-7630,9
Кам'янка-Бузький	239294,6	-4015,9	264328,4	-14442,8	351238	-26064,4
Миколаївський	218286,6	-748,5	321708,3	-13954,7	222686	-8287,8
Мостиський	93922,7	-198,1	128094,3	-3370,1	104924	-5937,7
Перемишлянський	64006,7	533,9	92815,0	-1001,7	129031	-30464,1
Пустомитівський	862519,0	-2456,7	1184771,5	-15801,8	919237	-18737,8
Радехівський	80453,0	-273,8	117974,5	-3127,9	97298	-23095,6
Самбірський	102772,7	2568,3	135719,6	4977,3	51398	453,4
Сколівський	65521,1	-3012,9	85216,8	-13115,2	74757	-6462,0
Сокальський	163967,2	-4275,1	256294,6	-19645,2	184879	-13696,8
Старосамбірський	67403,1	-27121,1	92739,8	-2463,5	93684	-1605,5
Стрийський	58204,4	-1052,1	86024,7	-8529,8	93436	-7343,9
Турківський	21833,9	864,1	30024,4	1296,8	22830	512,1
Яворівський	597092,5	-8615,5	921691,5	-27210,6	738065	-84259,9

#### 5.4. Рентабельність операційної діяльності малих підприємств за видами економічної діяльності

	2008			2009		
	витрати операційної діяльності	фінансовий результат від операційної діяльності	рівень рентабельності	витрати операційної діяльності	фінансовий результат від операційної діяльності	рівень рентабельності
	тис.грн.		%	тис.грн.		%
<b>Усього</b>	<b>10624867,0</b>	<b>-288511,8</b>	<b>-2,7</b>	<b>10170260,5</b>	<b>-834856,1</b>	<b>-8,2</b>
у тому числі						
сільське господарство, мисливство, лісове господарство	407590,6	146,2	0,0	458088,7	-15102,3	-3,3
рибальство, рибицтво	1554,0	91,5	5,9	1405,8	-13,9	-1,0
промисловість	2210273,6	-58894,9	-2,7	2216894,7	-55097,1	-2,5
добувна						
промисловість	50280,7	3333,6	6,6	55652,0	2432,0	4,4
переробна						
промисловість	2119121,6	-58021,1	-2,7	2098546,3	-53191,2	-2,5
виробництво та розподілення електроенергії, газу та води	40871,3	-4207,4	-10,3	62696,4	-4337,9	-6,9
будівництво	2066838,0	18867,4	0,9	1436127,4	-81801,3	-5,7
торгівля; ремонт автомобілів, побутових виробів та предметів особистого вжитку	2441582,1	-59158,2	-2,4	2195255,0	-80881,2	-3,7
з неї роздрібна торгівля; ремонт побутових виробів та предметів особистого вжитку	432267,6	-3562,9	-0,8	346630,7	-23765,7	-6,9
діяльність готелів та ресторанів	190723,2	-13095,3	-6,9	236458,4	-25724,5	-10,9
з неї діяльність ресторанів, барів, їдалень та послуги з постачання готової їжі	153529,0	-3117,4	-2,0	149699,1	-15016,8	-10,0
діяльність транспорту та зв'язку	648944,4	2716,3	0,4	576276,2	-34200,8	-5,9
з неї діяльність пошти та зв'язку	72761,1	1333,3	1,8	81255,0	-4605,7	-5,7
фінансова діяльність операції з нерухомим майном, оренда, інжиніринг та надання послуг підприємцям	2199012,0	-216102,5	-9,8	2513844,8	-538584,7	-21,4
освіта	29161,8	2691,9	9,2	33085,3	829,2	2,5
охорона здоров'я та надання соціальної допомоги	76209,1	-2152,4	-2,8	91662,7	-8672,9	-9,5
надання комунальних та індивідуальних послуг; діяльність у сфері культури та спорту	191893,0	18,4	0,0	199445,7	-20782,3	-10,4

## 5.5. Рентабельність операційної діяльності малих підприємств у розрізі міст і районів

	2008			2009		
	витрати операційної діяльності	фінансовий результат від операційної діяльності	рівень рентабельності	витрати операційної діяльності	фінансовий результат від операційної діяльності	рівень рентабельності
	тис.грн.		%	тис.грн.		%
<b>Львівська область</b>	<b>10624867,0</b>	<b>-288511,8</b>	<b>-2,7</b>	<b>10170260,5</b>	<b>-834856,1</b>	<b>-8,2</b>
<b>міста</b>						
Львів	6475902,1	-225142,1	-3,5	5973431,3	-607316,5	-10,2
Борислав	132425,9	-11945,0	-9,0	136894,3	-20740,5	-15,2
Дрогобич	257227,3	2204,9	0,9	228738,7	-10066,9	-4,4
Моршин	13068,8	823,8	6,3	29264,2	-651,1	-2,2
Новий Розділ	25688,7	1668,2	6,5	22708,1	-4826,3	-21,3
Самбір	114335,5	-11487,8	-10,0	122142,3	-1682,9	-1,4
Стрий	215371,9	15531,4	7,2	171384,6	-5147,5	-3,0
Трускавець	325357,1	-18423,4	-5,7	220439,2	-88646,9	-40,2
Червоноград	153796,2	-6438,0	-4,2	179981,4	-16508,5	-9,2
<b>райони</b>						
Бродівський	81663,5	2614,6	3,2	126575,7	5464,1	4,3
Буський	88645,3	3100,3	3,5	85055,0	-4271,3	-5,0
Городоцький	219072,2	3435,5	1,6	178134,3	7112,7	4,0
Дрогобицький	58305,9	5562,0	9,5	46075,5	-875,1	-1,9
Жидачівський	127934,9	2040,0	1,6	145924,1	-3285,6	-2,3
Жовківський	329402,8	-14539,6	-4,4	369534,9	-14094,8	-3,8
Золочівський	74275,3	4534,6	6,1	101443,7	-7458,9	-7,4
Кам'янка-Бузький	124804,6	-9239,1	-7,4	178851,4	-17536,4	-9,8
Миколаївський	169282,0	-1873,6	-1,1	115392,8	-3704,1	-3,2
Мостиський	51005,7	1673,2	3,3	48658,9	-950,4	-2,0
Перемишлянський	60815,4	-1522,0	-2,5	44194,5	13,5	0,0
Пустомитівський	514095,3	13405,9	2,6	822473,9	4610,7	0,6
Радехівський	81280,3	-1647,0	-2,0	74796,2	-5999,4	-8,0
Самбірський	51719,0	4638,3	9,0	30865,0	-929,9	-3,0
Сколівський	57896,1	-7840,9	-13,5	57384,9	-5864,5	-10,2
Сокальський	152790,1	-12158,6	-8,0	123120,9	-8234,8	-6,7
Старосамбірський	44589,9	-2487,1	-5,6	51338,0	-1706,7	-3,3
Стрийський	67214,0	-6965,2	-10,4	66785,8	-1744,2	-2,6
Турківський	11964,6	871,8	7,3	9170,9	510,2	5,6
Яворівський	544936,6	-18906,9	-3,5	409500,0	-20324,1	-5,0

## 5.6. Фінансові результати малих підприємств за видами економічної діяльності у 2009 році

	Фінансовий результат (сальдо) від звичайної діяльності до оподаткування	Підприємства, які одержали прибуток		Підприємства, які одержали збиток		Довідково: частка збиткових підприємств у 2008р.
		до загальної кількості підприємств	сума прибутку	до загальної кількості підприємств	сума збитку	
		тис.грн.	%	тис.грн.	%	
<b>Усього</b>	<b>-1498206,4</b>	<b>61,9</b>	<b>627110,1</b>	<b>38,1</b>	<b>2125316,5</b>	<b>34,8</b>
у тому числі						
сільське господарство, мисливство, лісове господарство	-37860,1	71,0	40676,9	29,0	78537,0	26,6
рибальство, рибництво	-13,9	76,2	52,4	23,8	66,3	38,1
промисловість	-107300,7	62,8	111459,4	37,2	218760,1	37,9
будівництво	-147547,5	56,6	52559,5	43,4	200107,0	34,1
торгівля; ремонт автомобілів, побутових виробів та предметів особистого вжитку	-325857,5	66,6	209461,1	33,4	535318,6	31,2
з неї роздрібна торгівля; ремонт побутових виробів та предметів особистого вжитку	-80200,4	73,5	25515,9	26,5	105716,3	26,1
діяльність готелів та ресторанів	-28047,4	56,3	5830,2	43,7	33877,6	39,9
з неї діяльність ресторанів, барів, їдалень та послуги з постачання готової їжі	-15656,7	56,6	3151,8	43,4	18808,5	38,6
діяльність транспорту та зв'язку	-59425,1	59,5	24057,1	40,5	83482,2	36,5
з неї діяльність пошти та зв'язку	-7592,7	59,0	5479,3	41,0	13072,0	35,3
фінансова діяльність операції з нерухомим майном, оренда, інжиніринг та надання послуг підприємцям	-759375,8	57,0	138479,2	43,0	897855,0	39,4
освіта	919,5	66,4	2066,4	33,6	1146,9	17,4
охорона здоров'я та надання соціальної допомоги	-8139,5	59,2	8540,9	40,8	16680,4	37,1
надання комунальних та індивідуальних послуг; діяльність у сфері культури та спорту	-20112,4	59,5	7938,2	40,5	28050,6	33,2

## 5.7. Частка збиткових малих підприємств за видами економічної діяльності, у %

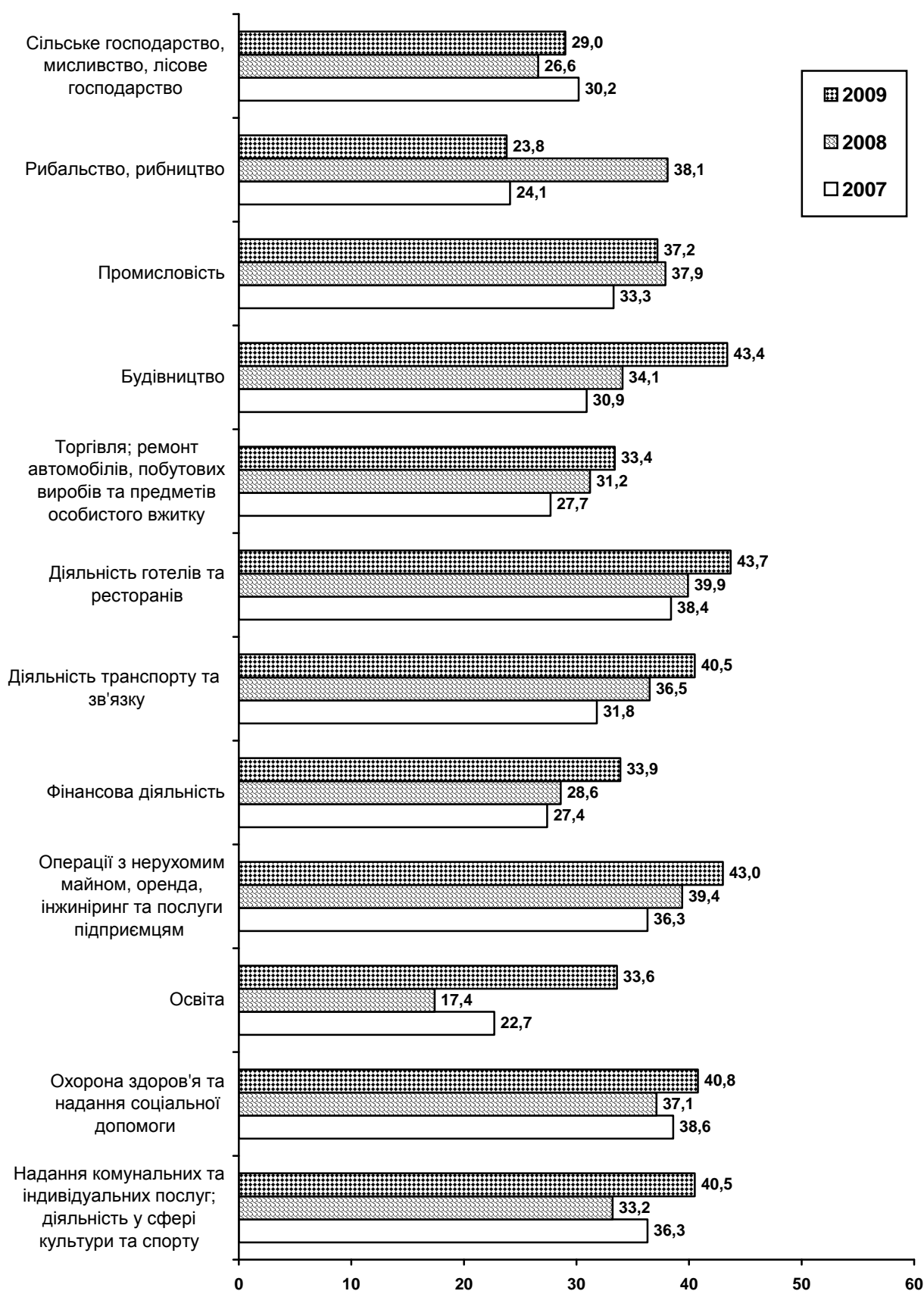



## 5.8. Фінансові результати малих промислових підприємств за видами економічної діяльності у 2009 році

	Фінансовий результат (сальдо) від звичайної діяльності до оподаткування	Підприємства, які одержали прибуток		Підприємства, які одержали збиток		Довідково: частка збиткових підприємств у 2008р.
		до загальної кількості підприємств	сума прибутку	до загальної кількості підприємств	сума збитку	
	тис.грн.	%	тис.грн.	%	тис.грн.	%
<b>Промисловість</b>	<b>-107300,7</b>	<b>62,8</b>	<b>111459,4</b>	<b>37,2</b>	<b>218760,1</b>	<b>37,9</b>
Добувна промисловість	2051,9	51,9	5269,8	48,1	3217,9	36,2
добування паливно-енергетичних корисних копалин	4398,9	41,7	4755,4	58,3	356,5	44,4
добування корисних копалин, крім паливно-енергетичних	-2347,0	55,0	514,4	45,0	2861,4	34,2
Переробна промисловість	-102586,8	63,3	105044,5	36,7	207631,3	37,6
виробництво харчових продуктів, напоїв та тютюнових виробів	-49163,9	65,5	14378,8	34,5	63542,7	34,2
легка промисловість	-1162,4	65,8	7079,5	34,2	8241,9	41,0
текстильне виробництво, виробництво одягу, хутра та виробів з хутра	-119,2	63,2	5832,4	36,8	5951,6	42,1
виробництво шкіри, виробів зі шкіри та інших матеріалів	-1043,2	75,6	1247,1	24,4	2290,3	37,2
оброблення деревини та виробництво виробів з деревини, крім меблів	-8702,8	65,2	8812,1	34,8	17514,9	36,7
целюлозно-паперове виробництво, видавнича діяльність	-13569,0	65,5	17168,3	34,5	30737,3	37,9
виробництво коксу, продуктів нафтоперероблення	836,4	83,3	1038,5	16,7	202,1	50,0
хімічна і нафтохімічна промисловість	-14714,7	62,4	13271,3	37,6	27986,0	41,6
хімічне виробництво	-5893,2	69,0	5543,3	31,0	11436,5	40,0
виробництво гумових та пластмасових виробів	-8821,5	58,5	7728,0	41,5	16549,5	42,8
виробництво іншої неметалевої мінеральної продукції	-17662,8	59,6	3830,5	40,4	21493,3	33,3
металургійне виробництво та виробництво готових металевих виробів	-1409,9	57,2	10726,0	42,8	12135,9	40,4
машинобудування	4918,3	64,2	22493,5	35,8	17575,2	33,1
виробництво машин та устаткування	-5917,3	60,4	2558,0	39,6	8475,3	35,1
виробництво електричного, електронного та оптичного устаткування	10920,7	68,0	15585,8	32,0	4665,1	31,1
виробництво транспортних засобів та устаткування	-85,1	50,0	4349,7	50,0	4434,8	43,5
інші галузі промисловості	-1956,0	56,9	6246,0	43,1	8202,0	43,9
Виробництво та розподілення електроенергії, газу та води	-6765,8	47,0	1145,1	53,0	7910,9	55,6

## 5.9. Фінансові результати малих підприємств у розрізі міст і районів у 2009 році

	Фінансовий результат (сальдо) від звичайної діяльності до оподаткування	Підприємства, які одержали прибуток		Підприємства, які одержали збиток		Довідково: частка збиткових підприємств у 2008р.
		до загальної кількості підприємств	сума прибутку	до загальної кількості підприємств	сума збитку	
		тис.грн.	%	тис.грн.	%	
<b>Львівська область</b>	<b>-1498206,4</b>	<b>61,9</b>	<b>627110,1</b>	<b>38,1</b>	<b>2125316,5</b>	<b>34,8</b>
<b>міста</b>						
Львів	-993482,7	58,2	385656,9	41,8	1379139,6	38,0
Борислав	-33290,0	62,5	10918,6	37,5	44208,6	37,5
Дрогобич	-22343,3	61,2	13447,2	38,8	35790,5	35,4
Моршин	-1028,4	65,0	1599,9	35,0	2628,3	36,2
Новий Розділ	-8862,7	54,8	806,7	45,2	9669,4	39,2
Самбір	-4273,2	75,4	9628,0	24,6	13901,2	21,8
Стрий	-10376,8	64,4	9213,0	35,6	19589,8	29,1
Трускавець	-123683,4	59,7	3626,7	40,3	127310,1	35,8
Червоноград	-32983,1	48,7	7716,4	51,3	40699,5	50,5
<b>райони</b>						
Бродівський	-466,0	66,7	10172,8	33,3	10638,8	30,6
Буський	-5850,9	73,7	4822,3	26,3	10673,2	21,4
Городоцький	5609,8	68,5	19537,8	31,5	13928,0	25,1
Дрогобицький	-1357,1	66,2	3646,4	33,8	5003,5	33,0
Жидачівський	-4357,5	68,8	6383,2	31,2	10740,7	26,9
Жовківський	-28840,2	70,0	25926,7	30,0	54766,9	25,1
Золочівський	-7630,9	79,3	7561,3	20,7	15192,2	17,0
Кам'янка-Бузький	-26064,4	65,2	9166,0	34,8	35230,4	32,9
Миколаївський	-8287,8	63,3	5179,2	36,7	13467,0	34,8
Мостиський	-5937,7	72,5	3065,6	27,5	9003,3	27,5
Перемишлянський	-30464,1	69,5	2188,5	30,5	32652,6	25,6
Пустомитівський	-18737,8	65,5	31954,1	34,5	50691,9	32,0
Радехівський	-23095,6	61,7	7577,8	38,3	30673,4	35,4
Самбірський	453,4	84,8	1907,5	15,2	1454,1	13,7
Сколівський	-6462,0	70,7	1290,4	29,3	7752,4	28,6
Сокальський	-13696,8	66,1	6222,5	33,9	19919,3	36,6
Старосамбірський	-1605,5	64,8	2305,5	35,2	3911,0	25,9
Стрийський	-7343,9	63,3	4306,7	36,7	11650,6	35,0
Турківський	512,1	81,1	928,9	18,9	416,8	13,0
Яворівський	-84259,9	67,0	30353,5	33,0	114613,4	38,3

## 5.10. Чистий прибуток (збиток) малих підприємств за видами економічної діяльності у 2009 році

	Чистий прибуток, збиток (-)	Підприємства, які одержали прибуток		Підприємства, які одержали збиток		Довідково: частка збиткових підприємств у 2008р.
		до загальної кількості підприємств	сума прибутку	до загальної кількості підприємств	сума збитку	
	тис.грн.	%	тис.грн.	%	тис.грн.	%
<b>Усього</b>	<b>-1628177,6</b>	<b>60,9</b>	<b>521031,2</b>	<b>39,1</b>	<b>2149208,8</b>	<b>36,2</b>
у тому числі						
сільське господарство, мисливство, лісове господарство	-35162,9	70,8	40013,8	29,2	75176,7	27,1
рибальство, рибацтво	-22,8	76,2	52,4	23,8	75,2	38,1
промисловість	-130608,5	61,9	91808,3	38,1	222416,8	39,2
добувна промисловість	957,2	51,9	4392,2	48,1	3435,0	38,3
переробна промисловість	-124082,6	62,4	86831,4	37,6	210914,0	38,8
виробництво та розподілення електроенергії, газу та води	-7483,1	47,0	584,7	53,0	8067,8	58,7
будівництво	-158861,9	55,7	44566,5	44,3	203428,4	35,8
торгівля; ремонт автомобілів, побутових виробів та предметів особистого вжитку	-387940,4	65,4	161776,2	34,6	549716,6	33,0
з неї роздрібна торгівля; ремонт побутових виробів та предметів особистого вжитку	-89128,8	72,3	18815,4	27,7	107944,2	27,7
діяльність готелів та ресторанів	-28823,7	55,9	5295,8	44,1	34119,5	40,1
з неї діяльність ресторанів, барів, їдалень та послуги з постачання готової їжі	-16162,8	56,2	2819,1	43,8	18981,9	38,8
діяльність транспорту та зв'язку	-65876,4	58,8	18915,3	41,2	84791,7	37,7
з неї діяльність пошти та зв'язку	-9404,1	59,8	3829,2	40,2	13233,3	37,1
фінансова діяльність операції з нерухомим майном, оренда, інжиніринг та надання послуг підприємцям	-780873,6	56,2	120154,9	43,8	901028,5	40,4
освіта	558,7	64,7	1810,8	35,3	1252,1	19,3
охорона здоров'я та надання соціальної допомоги	-9716,1	57,7	7042,4	42,3	16758,5	38,4
надання комунальних та індивідуальних послуг; діяльність у сфері культури та спорту	-22576,9	58,0	6230,3	42,0	28807,2	34,2

### 5.11. Чистий прибуток (збиток) малих підприємств у розрізі міст і районів у 2009 році

	Чистий прибуток, збиток (-)	Підприємства, які одержали прибуток		Підприємства, які одержали збиток		Довідково: частка збиткових підприємств у 2008р.
		до загальної кількості підприємств	сума прибутку	до загальної кількості підприємств	сума збитку	
	тис.грн.	%	тис.грн.	%	тис.грн.	%
<b>Львівська область</b>	<b>-1628177,6</b>	<b>60,9</b>	<b>521031,2</b>	<b>39,1</b>	<b>2149208,8</b>	<b>36,2</b>
<b>міста</b>						
Львів	-1076100,3	57,4	315674,7	42,6	1391775,0	39,4
Борислав	-34652,3	61,2	9750,5	38,8	44402,8	40,1
Дрогобич	-25771,0	59,6	10590,7	40,4	36361,7	37,3
Моршин	-1501,0	63,3	1280,6	36,7	2781,6	36,2
Новий Розділ	-8948,4	55,6	707,9	44,4	9656,3	38,3
Самбір	-5450,4	75,1	8961,5	24,9	14411,9	22,4
Стрий	-12610,7	63,2	7218,9	36,8	19829,6	31,6
Трускавець	-124607,8	58,5	2903,3	41,5	127511,1	37,3
Червоноград	-35743,9	46,6	6191,8	53,4	41935,7	51,4
<b>райони</b>						
Бродівський	-1157,7	65,6	9641,7	34,4	10799,4	31,1
Буський	-6858,0	73,2	3975,9	26,8	10833,9	21,4
Городоцький	2102,5	67,2	16642,7	32,8	14540,2	26,9
Дрогобицький	-2017,2	66,2	3050,3	33,8	5067,5	33,5
Жидачівський	-5997,0	67,8	4890,4	32,2	10887,4	27,6
Жовківський	-35136,8	68,7	21361,7	31,3	56498,5	26,3
Золочівський	-8719,2	77,6	7152,2	22,4	15871,4	17,9
Кам'янка-Бузький	-27988,8	63,1	7708,0	36,9	35696,8	33,3
Миколаївський	-9477,1	62,5	4483,4	37,5	13960,5	35,7
Мостиський	-6363,9	71,8	2738,0	28,2	9101,9	29,1
Перемишлянський	-31156,0	68,5	1891,2	31,5	33047,2	26,1
Пустомитівський	-26189,5	64,3	26193,2	35,7	52382,7	33,6
Радехівський	-23689,1	61,0	7181,3	39,0	30870,4	36,0
Самбірський	11,7	84,4	1546,1	15,6	1534,4	15,6
Сколівський	-6952,6	69,6	878,3	30,4	7830,9	29,1
Сокальський	-14904,6	64,5	5242,0	35,5	20146,6	37,8
Старосамбірський	-2275,5	64,3	1715,7	35,7	3991,2	27,0
Стрийський	-7991,1	62,7	3730,4	37,3	11721,5	36,1
Турківський	327,2	81,1	757,5	18,9	430,3	14,3
Яворівський	-88359,1	66,4	26971,3	33,6	115330,4	40,3

# **6. МАЙНО МАЛИХ ПІДПРИЄМСТВ**

## 6.1. Майно та джерела коштів малих підприємств<sup>1</sup>

	2005	2006	2007	2008	2009 <sup>2</sup>
	на кінець року, тис.грн.				
<b>Усього майна</b>	<b>7425924,2</b>	<b>14235311,2</b>	<b>18128125,9</b>	<b>23063750,6</b>	<b>28604571,5</b>
Необоротні активи	4842157,1	7259207,4	8478450,1	10797845,4	13515630,6
Оборотні активи	2523293,6	6851250,8	9465476,3	11915028,6	14699316,6
у тому числі					
в товарно-матеріальних					
цінностях	806991,6	1888803,2	2598839,7	3058076,0	3254821,8
дебіторська заборгованість	1345968,1	3989981,1	5073121,0	7006167,3	9661282,5
з неї за товари, роботи і					
послуги	784718,9	2416988,6	2722981,4	3705358,2	4285376,7
грошові кошти	223815,7	412408,0	753351,8	787146,2	626355,1
Питома вага оборотних активів					
у вартості майна, %	34,0	48,1	52,2	51,7	51,4
Власний капітал	4158861,0	5885285,9	6997115,8	7165693,1	8205955,2
у % до майна	56,0	41,3	38,6	31,1	28,7
Позиковий капітал	3250515,6	8294113,8	11057728,8	15833188,4	20330765,8
у тому числі					
довгострокові пасиви	497197,9	1261074,6	1943804,7	3046333,8	4418315,7
короткострокові зобов'язання	2576186,6	6713630,3	8564512,1	11922545,8	14847730,5
з них кредиторська					
заборгованість	2159584,6	5569045,2	6976619,6	10191480,5	13291984,6
з неї за товари, роботи і					
послуги	1315303,3	3685502,2	4394164,9	6004646,0	7153250,3

<sup>1</sup> Тут і надалі (табл. 6.2-6.7) за 2006-2009 роки дані сформовано відповідно до Закону України "Про внесення змін до деяких законодавчих актів України з питань регулювання підприємницької діяльності" від 18.09.08 №523-VI.

<sup>2</sup> Тут і надалі (табл.6.2-6.7) наведено з урахуванням зміни підприємствами основного виду діяльності у 2009 році.

## 6.2. Основні засоби малих підприємств за видами економічної діяльності

	2005	2006	2007	2008	2009
	на кінець року за первісною вартістю, тис.грн.				
<b>Усього</b>	<b>5873783,9</b>	<b>7874835,5</b>	<b>8323463,0</b>	<b>10103699,5</b>	<b>13572610,7</b>
у тому числі					
сільське господарство, мисливство, лісове господарство	555324,1	535637,5	485820,7	485396,1	552626,2
рибальство, рибництво	2627,2	3787,1	5427,9	5195,0	5110,8
промисловість	1046146,7	1297793,9	1242589,6	1383217,8	1882429,0
добувна промисловість	113878,2	162074,4	53129,5	53271,0	80546,7
переробна промисловість	864877,0	1030755,7	1076166,0	1199900,7	1603896,3
виробництво та розподілення електроенергії, газу та води	67391,5	104963,8	113294,1	130046,1	197986,0
будівництво	163307,4	247768,1	335292,8	423706,3	541761,7
торгівля; ремонт автомобілів, побутових виробів та предметів особистого вжитку	484224,0	1090990,2	1111672,7	1581059,5	1564941,5
з неї роздрібна торгівля; ремонт побутових виробів та предметів особистого вжитку	167478,5	283867,7	312929,6	451535,5	323156,2
діяльність готелів та ресторанів з неї діяльність ресторанів, барів, їдалень та послуги з постачання готової їжі	92609,8	157178,1	224534,6	192248,3	324106,6
66839,7	77819,0	106216,3	124492,0	162507,5	
діяльність транспорту та зв'язку з неї діяльність пошти та зв'язку	251406,4	388995,7	480520,0	529451,8	640023,7
34890,5	48399,2	64453,8	114280,1	119144,8	
фінансова діяльність операції з нерухомим майном, оренда, інжиніринг та надання послуг підприємцям	14206,4	24612,1	24564,6	29718,5	79054,0
2928783,1	3588593,1	3635150,0	4619383,3	7063683,2	
освіта	48692,1	21043,4	20787,9	25214,4	28988,6
охорона здоров'я та надання соціальної допомоги надання комунальних та індивідуальних послуг; діяльність у сфері культури та спорту	45081,6	50964,1	93266,9	95412,6	116663,1
240308,2	467060,2	663835,3	733695,9	773222,3	

### 6.3. Основні засоби малих підприємств у розрізі міст і районів

	2005	2006	2007	2008	2009
	на кінець року за первісною вартістю, тис.грн.				
<b>Львівська область</b>	<b>5873783,9</b>	<b>7874835,5</b>	<b>8323463,0</b>	<b>10103699,5</b>	<b>13572610,7</b>
<b>міста</b>					
Львів	1973552,6	3033954,5	3737046,1	4697868,2	6868151,0
Борислав	139812,2	169978,6	215394,5	237922,9	300299,4
Дрогобич	526173,2	606831,2	434796,6	222502,2	355031,8
Моршин <sup>1</sup>	48212,4	65386,1	7359,6	8423,6	19736,0
Новий Розділ <sup>1</sup>	27471,3	15584,3	32730,4	44015,6	37903,3
Самбір	23559,2	45441,6	51535,3	87185,0	98077,2
Стрий	552330,9	547291,6	524582,9	557751,7	724310,3
Трускавець	46119,0	261851,7	134009,7	327909,1	348755,9
Червоноград	81531,3	92735,0	103686,9	154279,3	182677,1
<b>райони</b>					
Бродівський	46666,6	52534,1	67307,4	96297,0	120344,0
Бузький	131946,5	120989,5	108532,1	117543,3	134558,2
Городоцький	172590,7	227420,0	241608,8	284064,8	331006,1
Дрогобицький	56792,4	55088,9	57248,5	58805,4	57822,1
Жидачівський	218582,0	226248,3	285179,9	316455,2	367621,1
Жовківський	228593,5	237947,2	286784,6	365278,0	466236,5
Золочівський	75694,0	88400,5	98057,1	86009,0	94956,4
Кам'янка-Бузький	92794,2	158613,8	189797,8	213764,1	296161,8
Миколаївський	85310,6	82982,3	112135,9	151646,0	185455,7
Мостиський	77953,2	92050,4	99490,3	117344,3	135743,4
Перемишлянський	105634,2	120974,5	138548,3	165639,5	196369,3
Пустомитівський	212600,1	284848,3	243336,4	356764,1	605180,5
Радехівський	101229,9	151802,8	179977,7	184976,7	156087,7
Самбірський	62634,0	68860,7	73455,7	87390,6	162372,7
Сколівський	82537,9	145020,6	150042,4	177826,2	331075,7
Сокальський	153108,0	193787,6	215665,5	236297,6	236883,5
Старосамбірський	170025,6	181330,6	130052,5	148141,8	148014,8
Стрийський	126750,7	121505,4	118655,7	146920,4	139353,3
Турківський	40246,0	46300,9	48996,9	47384,2	53090,5
Яворівський	213331,7	379074,5	237447,5	407293,7	419335,4

<sup>1</sup> Див. виноски 2 та 3 до табл. 1.6.



#### 6.4. Оборотні кошти малих підприємств за видами економічної діяльності

	2005	2006	2007	2008	2009
	на кінець року, тис.грн.				
<b>Усього</b>	<b>2523293,6</b>	<b>6851250,8</b>	<b>9465476,3</b>	<b>11915028,6</b>	<b>14699316,6</b>
у тому числі					
сільське господарство, мисливство, лісове господарство	93269,3	168053,9	194745,9	323973,5	452711,1
рибальство, рибицтво	653,3	988,7	1372,7	1634,7	1579,8
промисловість	477056,7	774258,1	1521356,8	1657669,0	1842024,1
добувна промисловість	31068,7	19559,7	22407,3	29357,0	54732,9
переробна промисловість	433773,2	744346,9	1475385,0	1612339,4	1756794,2
виробництво та розподілення електроенергії, газу та води	12214,8	10351,5	23564,5	15972,6	30497,0
будівництво	273413,5	498729,0	743024,1	1131267,1	1377455,7
торгівля; ремонт автомобілів, побутових виробів та предметів особистого вжитку	995181,0	3983962,1	4602328,9	5377046,9	5734087,3
з неї роздрібна торгівля; ремонт побутових виробів та предметів особистого вжитку	141333,3	280340,6	283801,4	459734,4	387272,0
діяльність готелів та ресторанів	45378,8	57219,7	81028,6	130411,6	127362,4
з неї діяльність ресторанів, барів, їдалень та послуги з постачання готової їжі	20978,3	57110,0	38802,2	93440,4	86237,4
діяльність транспорту та зв'язку	106168,7	166190,2	234549,0	274286,5	410656,9
з неї діяльність пошти та зв'язку	33277,3	46510,2	55580,5	35594,0	34225,1
фінансова діяльність операції з нерухомим майном, оренда, інжиніринг та надання послуг підприємцям	54114,1	338523,6	586883,9	551775,7	636700,9
освіта	428820,5	802532,0	1405887,1	2353674,5	3993874,2
охорона здоров'я та надання соціальної допомоги	8615,2	6853,7	6719,0	6707,3	9528,4
надання комунальних та індивідуальних послуг; діяльність у сфері культури та спорту	17100,6	19318,7	25956,0	48992,7	30058,2
	22828,7	34395,5	61624,3	57589,1	83277,6

## 6.5. Оборотні кошти малих підприємств у розрізі міст і районів

	2005	2006	2007	2008	2009
	на кінець року, тис.грн.				
<b>Львівська область</b>	<b>2523293,6</b>	<b>6851250,8</b>	<b>9465476,3</b>	<b>11915028,6</b>	<b>14699316,6</b>
<b>міста</b>					
Львів	1449285,8	4634061,1	6401385,0	7655481,9	9737605,2
Борислав	43506,8	77630,8	88729,1	404203,2	435312,8
Дрогобич	98523,6	131516,2	427703,4	469575,5	511255,7
Моршин <sup>1</sup>	4900,7	8496,6	8292,1	10869,7	14140,0
Новий Розділ <sup>1</sup>	10841,5	11249,1	20325,8	24580,6	22864,2
Самбір	14630,3	42332,7	61766,9	72953,2	65696,1
Стрий	61444,6	102069,0	172730,5	154274,6	164027,0
Трускавець	40531,3	107187,5	182027,7	381429,8	406470,1
Червоноград	88867,1	124919,9	141641,0	119124,3	303909,2
<b>райони</b>					
Бродівський	14575,0	43616,0	119809,0	127849,0	150886,3
Буський	25902,2	29349,4	39891,0	64797,3	87769,0
Городоцький	47108,9	120354,2	185011,9	212637,3	228304,9
Дрогобицький	28073,8	38082,0	48177,1	77453,4	81254,2
Жидачівський	18951,6	85807,5	100579,1	103806,0	113780,8
Жовківський	66893,5	192579,0	231461,3	354171,2	431674,1
Золочівський	42193,3	67015,9	74084,7	79687,6	122593,3
Кам'янка-Бузький	120722,7	183304,9	156166,2	188311,0	235110,1
Миколаївський	29892,2	91110,4	122623,1	184269,8	134555,8
Мостиський	21163,5	30117,2	31233,3	36708,2	49244,8
Перемишлянський	19546,9	26760,4	30056,4	79692,6	64957,4
Пустомитівський	68131,6	223207,1	229729,2	315497,7	556005,9
Радехівський	22026,3	84837,0	148874,4	113818,5	148135,8
Самбірський	14344,5	26414,2	34698,2	45717,9	20417,1
Сколівський	9131,2	27296,4	45039,6	84841,1	79425,2
Сокальський	27276,2	56964,2	82884,7	105028,2	103562,8
Старосамбірський	13103,5	44244,2	13772,4	17652,1	18938,8
Стрийський	17726,2	20761,3	26322,7	44754,3	42539,3
Турківський	3771,7	4889,7	5996,3	8613,1	7001,9
Яворівський	100227,1	215076,9	234464,2	377229,5	361878,8

<sup>1</sup> Див. виноски 2 та 3 до табл. 1.6.

**6.6. Дебіторська та кредиторська заборгованість малих підприємств за видами економічної діяльності у 2009 році**

	Дебіторська заборгованість		Кредиторська заборгованість		
	усього	у тому числі за товари, роботи та послуги	усього	у тому числі	
				за товари, роботи та послуги	з бюджетом
на кінець року, тис.грн.					
<b>Усього</b>	<b>9661282,5</b>	<b>4285376,7</b>	<b>13291984,6</b>	<b>7153250,3</b>	<b>177602,1</b>
у тому числі					
сільське господарство, мисливство, лісове господарство	267770,0	116629,8	266020,4	150002,5	5876,7
рибальство, рибицтво	639,7	602,5	479,7	355,1	16,8
промисловість	1040960,6	665791,4	1722049,2	1019552,7	42047,6
добувна промисловість	36119,5	30291,5	53937,7	39718,3	3154,3
переробна промисловість	979700,6	618604,8	1621360,4	945683,5	32105,1
виробництво та розподілення електроенергії, газу та води	25140,5	16895,1	46751,1	34150,9	6788,2
будівництво	875003,5	420851,1	1245296,3	781037,6	24664,8
торгівля; ремонт автомобілів, побутових виробів та предметів особистого вжитку	3560193,6	1852179,9	5040466,0	3514583,4	51994,2
з неї роздрібна торгівля; ремонт побутових виробів та предметів особистого вжитку	108124,2	60270,6	445574,6	255845,1	5150,0
діяльність готелів та ресторанів	59832,4	21331,5	139108,8	59847,8	3343,3
з неї діяльність ресторанів, барів, їдалень та послуги з постачання готової їжі	31387,4	13682,4	112312,7	48358,0	2152,3
діяльність транспорту та зв'язку	332894,0	112461,3	355220,0	165600,8	8319,1
з неї діяльність пошти та зв'язку	17713,4	12479,9	63859,5	10281,6	1011,0
фінансова діяльність операції з нерухомим майном, оренда, інжиніринг та надання послуг підприємцям	3042584,2	967434,2	4244977,6	1340001,0	35111,3
освіта	4041,7	2886,2	6192,6	3892,7	367,8
охорона здоров'я та надання соціальної допомоги	12118,9	3054,5	31715,0	13422,7	872,4
надання комунальних та індивідуальних послуг; діяльність у сфері культури та спорту	50074,7	23789,2	80326,0	52512,2	3955,1

**6.7. Структура дебіторської та кредиторської заборгованості малих підприємств за видами економічної діяльності у 2009 році, у %**

на кінець року

**Дебіторська заборгованість**

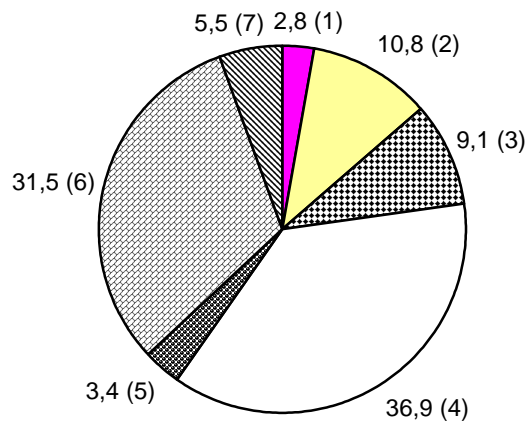

**Кредиторська заборгованість**

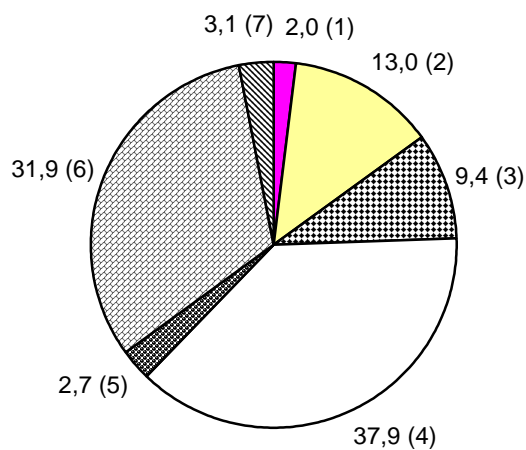

- сільське господарство, мисливство та лісове господарство (1)
- промисловість (2)
- будівництво (3)
- оптова та роздрібна торгівля; торгівля транспортними засобами; послуги з ремонту (4)
- транспорт (5)
- операції з нерухомістю, здавання під найм та послуги юридичним особам (6)
- інші види економічної діяльності (7)

# **7. ІНВЕСТИЦІЙНА ДІЯЛЬНІСТЬ ТА ВИТРАТИ НА ІНФОРМАТИЗАЦІЮ МАЛИХ ПІДПРИЄМСТВ**

## 7.1. Валові капітальні інвестиції малих підприємств за видами економічної діяльності<sup>1</sup>

	2000	2005	2006	2007	2008	2009 <sup>2</sup>
	тис.грн.					
<b>Усього</b>	<b>98413,8</b>	<b>681145,5</b>	<b>1243814,3</b>	<b>1772352,0</b>	<b>2854071,9</b>	<b>1924905,1</b>
у тому числі						
сільське господарство, мисливство, лісове господарство	4666,5	18981,5	26949,7	57436,7	140582,5	66445,4
промисловість	31320,8	107752,2	209183,5	184214,2	152134,4	104039,5
добувна промисловість	-	4280,7	8663,1	7486,4	6706,6	5333,5
переробна промисловість	31217,6	102543,4	196969,3	171096,7	142830,2	96019,5
виробництво та розподілення електроенергії, газу та води	103,2	928,1	3551,1	5631,1	2597,6	2686,5
будівництво	2815,4	78528,3	91573,7	164644,0	334392,9	182351,5
торгівля; ремонт автомобілів, побутових виробів та предметів особистого вжитку з неї роздрібна торгівля; ремонт побутових виробів та предметів особистого вжитку	23235,0	140781,0	290232,0	395461,9	526708,7	419509,4
діяльність готелів та ресторанів з неї діяльність ресторанів, барів, їдалень та послуги з постачання готової їжі	7862,0	35396,6	52184,7	58458,4	79788,7	56334,4
діяльність транспорту та зв'язку	1792,1	14465,5	54510,8	30517,0	47463,4	77320,4
з неї діяльність пошти та зв'язку	1763,7	7676,2	14823,5	19694,1	42126,7	38143,9
фінансова діяльність операції з нерухомим майном, оренда, інжиніринг та надання послуг підприємцям	18168,2	37542,8	60441,4	121276,6	98165,8	71724,5
освіта	2330,7	12980,6	9437,1	40051,3	5829,0	8898,5
надання комунальних та індивідуальних послуг; діяльність у сфері культури та спорту	630,9	4313,5	8022,9	6107,1	7170,7	18464,8
	12651,5	255329,9	472580,0	712354,7	1493471,8	941096,1
	332,6	1081,9	868,2	2354,4	3017,4	2388,2
	1152,6	8289,2	17095,2	53017,4	42459,2	32318,1

<sup>1</sup> Тут і надалі (графік 7.2 і табл. 7.3-7.7) за 2006-2009 роки дані сформовано відповідно до Закону України "Про внесення змін до деяких законодавчих актів України з питань регулювання підприємницької діяльності" від 18.09.08 №523-VI.

<sup>2</sup> Тут і надалі (графік 7.2 і табл. 7.3-7.7) наведено з урахуванням зміни підприємствами основного виду діяльності у 2009 році.

**7.2. Структура валових капітальних інвестицій малих підприємств  
За видами економічної діяльності, у %**

**2007**

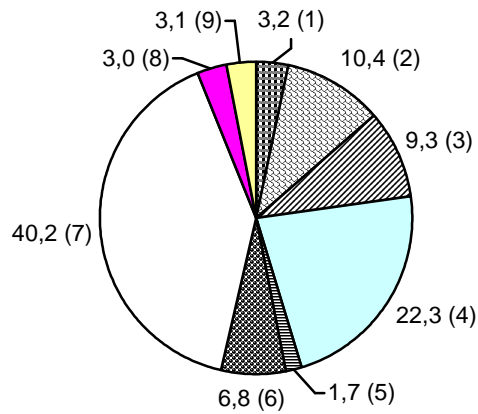

**2008**

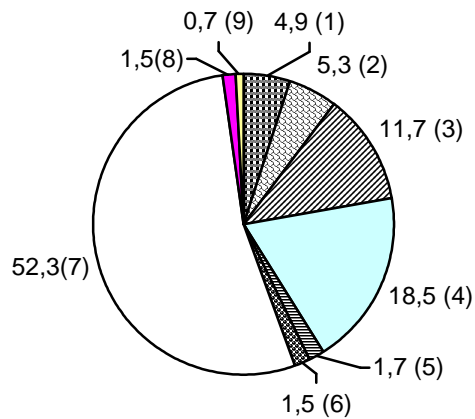

**2009**

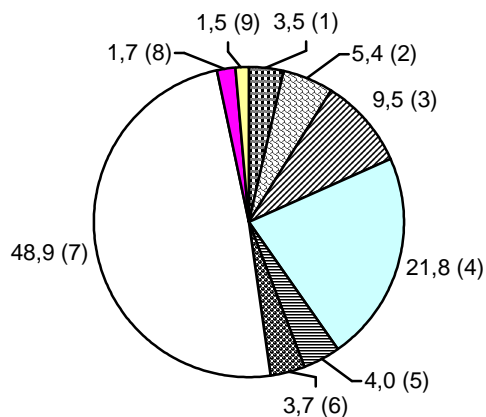

- сільське господарство, мисливство, лісове господарство (1)
- промисловість (2)
- будівництво (3)
- торгівля; ремонт автомобілів, побутових виробів та предметів особистого вжитку (4)
- діяльність готелів та ресторанів (5)
- діяльність транспорту та зв'язку (6)
- операції з нерухомим майном, оренда, інжиніринг та надання послуг підприємцям (7)
- надання комунальних та індивідуальних послуг; діяльність у сфері культури та спорту (8)
- інші види економічної діяльності (9)

### 7.3. Валові капітальні інвестиції малих підприємств за видами економічної діяльності у 2009 році

	Обсяг валових капітальних інвестицій	У тому числі у матеріальні активи	З них		
			на капітальне будівництво	на придбання раніше існуючих основних засобів	на придбання нових основних засобів
тис.грн.					
<b>Усього</b>	<b>1924905,1</b>	<b>1919202,0</b>	<b>1258783,5</b>	<b>175139,0</b>	<b>485279,5</b>
у тому числі					
сільське господарство, мисливство, лісове господарство	66445,4	66218,6	10646,0	6231,7	49340,9
промисловість	104039,5	101706,5	32644,4	14181,2	54880,9
добувна промисловість	5333,5	4514,8	1050,1	82,3	3382,4
переробна промисловість	96019,5	94507,8	29946,2	13952,6	50609,0
виробництво та розподілення електроенергії, газу та води	2686,5	2683,9	1648,1	146,3	889,5
будівництво	182351,5	182207,5	134538,3	9671,4	37997,8
торгівля; ремонт автомобілів, побутових виробів та предметів особистого вжитку	419509,4	418282,9	226785,3	74528,9	116968,7
з неї роздрібна торгівля; ремонт побутових виробів та предметів особистого вжитку	56334,4	56150,3	30548,6	10743,7	14858,0
діяльність готелів та ресторанів	77320,4	77273,4	62247,3	5957,0	9069,1
з неї діяльність ресторанів, барів, їдалень та послуги з постачання готової їжі	38143,9	38138,9	32504,3	68,0	5566,6
діяльність транспорту та зв'язку	71724,5	71560,0	7357,5	11338,5	52864,0
з неї діяльність пошти та зв'язку	8898,5	8843,7	2023,0	658,4	6162,3
фінансова діяльність операції з нерухомим майном, оренда, інжиніринг та надання послуг підприємцям	941096,1	939810,0	751265,6	50889,1	137655,3
освіта	2388,2	2385,2	607,2	57,3	1720,7
надання комунальних та індивідуальних послуг; діяльність у сфері культури та спорту	32318,1	32193,2	20010,7	2050,9	10131,6



#### 7.4. Валові капітальні інвестиції малих підприємств у розрізі міст і районів

	2000	2005	2006	2007	2008	2009	до під- сумку, %
	тис.грн.						
<b>Львівська область</b>	<b>98413,8</b>	<b>681145,5</b>	<b>1243814,3</b>	<b>1772352,0</b>	<b>2854071,9</b>	<b>1924905,1</b>	<b>100</b>
<b>міста</b>							
Львів	33140,3	338319,2	609868,1	825685,2	1592990,0	1196720,0	62,2
Борислав	865,7	7247,0	11454,3	38813,1	21562,6	14738,2	0,8
Дрогобич	660,4	48089,9	33443,2	72263,4	114036,9	35580,7	1,8
Моршин <sup>1</sup>	...	1062,7	5159,6	2492,0	6728,0	5747,0	0,3
Новий Розділ <sup>1</sup>	...	2257,0	1240,2	2261,8	7073,6	3687,9	0,2
Самбір	2339,0	4069,6	13431,5	9924,4	29105,5	18429,5	1,0
Стрий	2757,5	25027,0	51912,2	40050,0	65354,2	35108,4	1,8
Трускавець	6464,0	20023,0	56154,8	104838,9	109954,8	21617,9	1,1
Червоноград	1538,9	59923,4	111611,3	205933,2	161393,7	154251,4	8,0
<b>райони</b>							
Бродівський	837,8	2445,1	3290,7	11342,0	17691,0	12855,8	0,7
Буський	47,2	9276,5	6793,3	5672,5	26577,4	12520,3	0,7
Городоцький	2799,4	5651,7	40828,4	29689,2	103050,2	28111,1	1,5
Дрогобицький	757,6	19600,5	11379,2	13835,9	20060,5	7139,0	0,4
Жидачівський	2876,3	4267,7	8956,5	21348,1	32639,8	19416,0	1,0
Жовківський	976,8	22234,5	51630,4	84914,7	81419,8	51816,1	2,7
Золочівський	817,9	6473,1	10700,2	15048,0	37601,9	27327,1	1,4
Кам'янка-Бузький	481,8	9815,2	17982,6	23973,7	33445,5	23152,5	1,2
Миколаївський	1806,5	5813,6	27043,9	29905,1	36804,3	16678,5	0,9
Мостиський	283,9	1678,7	4468,9	7724,7	17145,8	8851,8	0,5
Перемишлянський	73,2	2659,1	2458,2	4529,8	12753,3	14628,0	0,8
Пустомитівський	2358,6	18104,0	39795,6	61895,1	109908,8	73371,6	3,8
Радехівський	517,4	1667,2	17641,5	22124,7	22908,9	12110,7	0,6
Самбірський	1541,9	3148,9	4155,0	4756,1	10918,4	5689,5	0,3
Сколівський	5106,4	7651,3	33013,8	17706,1	13691,0	41366,7	2,1
Сокальський	749,6	6116,1	10739,2	14480,4	44853,0	17221,5	0,9
Старосамбірський	660,3	1431,6	1184,9	2112,3	12958,0	9384,2	0,5
Стрийський	2428,0	6785,7	7871,6	5767,8	10132,2	9312,1	0,5
Турківський	522,3	738,4	747,8	11474,2	3743,5	... <sup>2</sup>	... <sup>2</sup>
Яворівський	25005,1	39567,8	48857,4	81789,6	97569,3	46230,8	2,4

<sup>1</sup> Див. виноски 2 та 3 до табл. 1.6.

<sup>2</sup> Інформація конфіденційна згідно Закону про державну статистику.

## 7.5. Валові капітальні інвестиції малих підприємств у розрізі міст і районів у 2009 році

	Загальний обсяг валових капітальних інвестицій	У тому числі у матеріальні активи	З них		
			на капітальне будівництво	на придбання раніше існуючих основних засобів	на придбання нових основних засобів
тис.грн.					
<b>Львівська область</b>	<b>1924905,1</b>	<b>1919202,0</b>	<b>1258783,5</b>	<b>175139,0</b>	<b>485279,5</b>
<b>міста</b>					
Львів	1196720,0	1193377,2	802304,8	114124,7	276947,7
Борислав	14738,2	14059,2	7969,7	1317,0	4772,5
Дрогобич	35580,7	35515,7	20888,4	4112,2	10515,1
Моршин	5747,0	5740,4	3400,7	313,7	2026,0
Новий Розділ	3687,9	3680,6	2284,4	413,5	982,7
Самбір	18429,5	18406,2	13026,3	1258,5	4121,4
Стрий	35108,4	35039,6	26526,0	2477,0	6036,6
Трускавець	21617,9	21416,8	11699,4	1467,2	8250,2
Червоноград	154251,4	154141,8	124596,6	3270,3	26274,9
<b>райони</b>					
Бродівський	12855,8	12813,2	5078,6	1366,4	6368,2
Буський	12520,3	12491,0	5046,2	1746,6	5698,2
Городоцький	28111,1	28046,9	16566,3	2663,2	8817,4
Дрогобицький	7139,0	7125,3	3085,7	788,0	3251,6
Жидачівський	19416,0	19358,1	11599,9	1677,2	6081,0
Жовківський	51816,1	51561,9	24984,8	6330,3	20246,8
Золочівський	27327,1	27275,1	16328,6	1749,6	9196,9
Кам'янка-Бузький	23152,5	23092,9	10867,4	3332,2	8893,3
Миколаївський	16678,5	16630,0	6941,2	1603,7	8085,1
Мостиський	8851,8	8827,5	4681,2	1005,6	3140,7
Перемишлянський	14628,0	14606,6	10149,5	1151,0	3306,1
Пустомитівський	73371,6	73137,5	44987,7	9276,1	18873,7
Радехівський	12110,7	12072,1	4588,6	1175,1	6308,4
Самбірський	5689,5	5678,4	3637,8	517,5	1523,1
Сколівський	41366,7	41352,9	34272,5	578,3	6502,1
Сокальський	17221,5	17173,3	8122,8	1779,6	7270,9
Старосамбірський	9384,2	9342,8	5966,8	708,2	2667,8
Стрийський	9312,1	9284,1	4522,8	1026,5	3734,8
Турківський	...	...	...	...	...
Яворівський	46230,8	46118,3	23669,8	7679,7	14768,8

<sup>1</sup> Див. виноску 2 до табл.7.4.

## 7.6. Витрати малих підприємств на інформатизацію

	2000	2005	2006	2007	2008	2009
	тис.грн.					
Витрати на інформатизацію	4934,1	14386,2	23484,7	31008,3	28739,4	32779,3
у тому числі						
витрати на програмне забезпечення	520,2	1186,2	2990,9	4181,7	2336,9	2277,5
витрати на обчислювальну техніку	2579,4	6428,0	12388,4	14694,8	12509,3	9430,8
витрати на оплату послуг сторонніх підприємств в у сфері інформатизації	1834,5	6772,0	8105,4	12131,8	13893,2	21071,0

## 7.7. Структура витрат на інформатизацію малих підприємств, у %

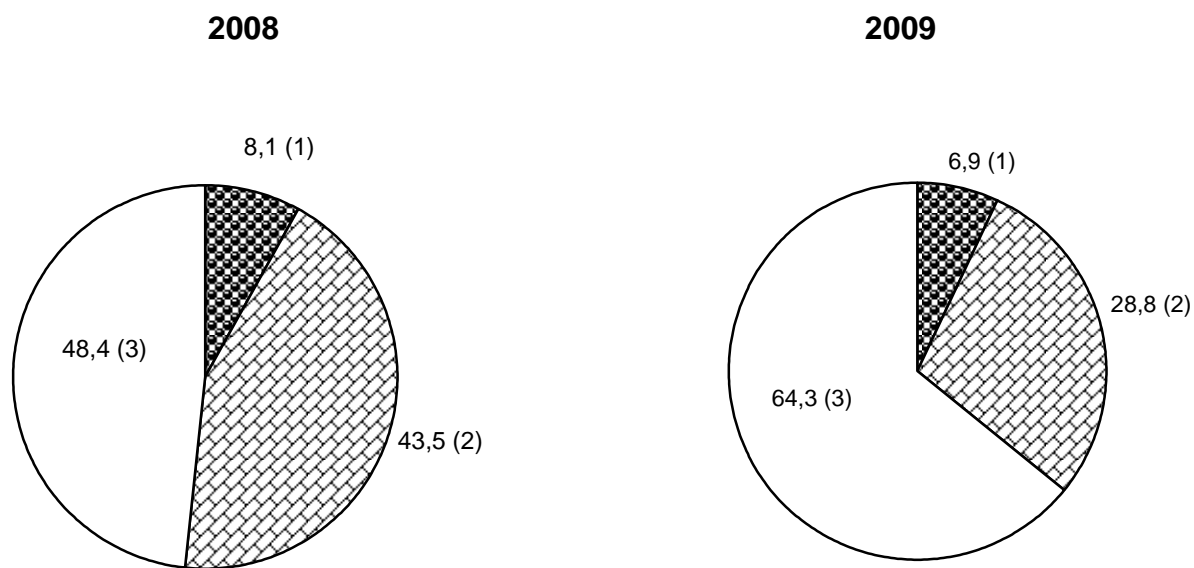

витрати на програмне забезпечення (1) витрати на обчислювальну техніку (2) витрати на оплату послуг сторонніх підприємств у сфері інформатизації (3)
--

## 7.8. Витрати малих підприємств на інформатизацію за видами економічної діяльності у 2009 році

	Витрати на інформатизацію	У тому числі		
		витрати на програмне забезпечення	витрати на обчислювальну техніку	витрати на оплату послуг сторонніх підприємств в сфері інформатизації
тис.грн.				
<b>Усього</b>	<b>32779,3</b>	<b>2277,5</b>	<b>9430,8</b>	<b>21071,0</b>
у тому числі				
сільське господарство, мисливство, лісове господарство	130,2	19,6	52,3	58,3
промисловість	1818,3	348,3	711,6	758,4
добувна промисловість	19,1	7,5	10,4	1,2
переробна промисловість	1713,0	340,8	690,4	681,8
виробництво та розподілення електроенергії, газу та води	86,2	0,0	10,8	75,4
будівництво	1094,8	162,6	683,9	248,3
торгівля; ремонт автомобілів, побутових виробів та предметів особистого вжитку	4456,4	439,5	2418,8	1598,1
з неї роздрібна торгівля; ремонт побутових виробів та предметів особистого вжитку	884,8	66,9	362,2	455,7
діяльність готелів та ресторанів	159,3	4,0	53,7	101,6
з неї діяльність ресторанів, барів, їдалень та послуги з постачання готової їжі	86,1	0,0	30,9	55,2
діяльність транспорту та зв'язку	1543,7	87,3	883,1	573,3
з неї діяльність пошти та зв'язку	261,6	12,6	123,0	126,0
фінансова діяльність операції з нерухомим майном, оренда, інжиніринг та надання послуг підприємцям	21217,3	1051,4	4121,9	16044,0
освіта	62,4	2,5	35,5	24,4
надання комунальних та індивідуальних послуг; діяльність у сфері культури та спорту	1602,0	138,4	108,3	1355,3

# 8. МІЖОБЛАСНІ ПОРІВНЯННЯ

### 8.1. Кількість малих підприємств на 10 тис. осіб наявного населення за регіонами України

	2000	2005	2006	2007	2008	2009
	одиниць					
<b>Україна</b>	<b>44</b>	<b>63</b>	<b>72</b>	<b>76</b>	<b>72</b>	<b>75</b>
Автономна						
Республіка Крим	44	73	82	86	81	83
Вінницька	29	46	49	50	44	46
Волинська	33	45	49	50	45	47
Дніпропетровська	37	56	68	72	69	71
Донецька	50	56	61	63	54	55
Житомирська	37	45	49	50	45	51
Закарпатська	46	63	64	63	51	57
Запорізька	41	62	69	75	74	77
Івано-Франківська	43	54	57	58	54	57
Київська	32	57	70	77	72	76
Кіровоградська	38	51	56	58	53	55
Луганська	34	43	49	52	48	49
<b>Львівська</b>	<b>51</b>	<b>63</b>	<b>72</b>	<b>76</b>	<b>75</b>	<b>79</b>
Миколаївська	53	64	72	77	67	71
Одеська	38	62	74	80	82	88
Полтавська	37	49	57	61	60	63
Рівненська	31	43	45	46	41	46
Сумська	37	48	52	52	51	52
Тернопільська	26	39	42	45	39	44
Харківська	45	66	75	80	81	83
Херсонська	64	55	60	62	52	57
Хмельницька	31	44	49	51	45	48
Черкаська	35	44	48	51	51	55
Чернівецька	32	45	49	51	44	50
Чернігівська	27	43	47	50	50	52
м. Київ	117	196	240	267	243	258
м. Севастополь	54	72	77	87	86	87

## 8.2. Зайнятість на малих підприємствах за регіонами України<sup>1</sup>

	Середньорічна кількість зайнятих працівників					
	2000	2005	2006	2007	2008	2009
	тис. осіб					
<b>Україна</b>	<b>1730,4</b>	<b>1890,4</b>	<b>2232,3</b>	<b>2231,5</b>	<b>2237,4</b>	<b>2152,0</b>
Автономна						
Республіка Крим	66,2	82,7	95,1	95,2	95,5	91,7
Вінницька	52,7	55,1	57,9	55,6	56,0	53,3
Волинська	32,9	33,8	38,3	38,0	37,5	36,7
Дніпропетровська	109,0	124,0	158,9	157,7	157,3	150,5
Донецька	151,1	151,3	173,8	170,8	171,1	161,5
Житомирська	43,9	49,5	53,6	52,1	51,7	49,7
Закарпатська	42,8	37,8	39,9	39,5	39,5	38,2
Запорізька	66,0	71,5	86,7	85,3	84,6	80,3
Івано-Франківська	48,1	43,1	44,9	43,5	43,4	41,7
Київська	61,4	73,8	89,0	92,3	94,5	90,9
Кіровоградська	34,8	34,4	38,7	37,2	35,5	34,2
Луганська	69,6	68,5	77,3	75,7	74,0	71,3
<b>Львівська</b>	<b>125,5</b>	<b>121,7</b>	<b>136,1</b>	<b>133,0</b>	<b>130,1</b>	<b>127,7</b>
Миколаївська	48,9	46,3	52,5	51,8	51,4	49,8
Одеська	87,7	102,9	124,2	126,2	128,1	125,0
Полтавська	56,8	56,9	63,4	61,0	59,8	57,1
Рівненська	37,6	40,4	41,9	41,0	40,4	39,6
Сумська	44,9	43,0	45,4	44,5	43,8	42,4
Тернопільська	31,4	35,9	38,4	36,7	35,4	34,5
Харківська	112,4	128,0	145,8	143,9	141,9	135,7
Херсонська	36,0	37,9	42,8	41,4	41,0	39,7
Хмельницька	42,4	49,8	53,5	50,7	49,3	47,5
Черкаська	38,6	44,7	49,3	49,3	49,2	48,2
Чернівецька	29,9	28,5	30,2	29,1	28,1	27,7
Чернігівська	38,2	41,2	44,4	43,9	43,3	41,4
м.Київ	205,6	268,7	389,4	414,6	432,5	414,1
м.Севастополь	16,0	19,0	20,9	21,5	22,5	21,5

<sup>1</sup> Тут і надалі (табл.8.2-8.5) за 2006-2009 роки дані сформовано відповідно до Закону України "Про внесення змін до деяких законодавчих актів України з питань регулювання підприємницької діяльності" від 18.09.08 №523-VI.

	З них найманих працівників					
	2000	2005	2006	2007	2008	2009
	тис. осіб					
<b>Україна</b>	<b>1709,8</b>	<b>1834,2</b>	<b>2158,5</b>	<b>2154,3</b>	<b>2156,8</b>	<b>2067,8</b>
Автономна						
Республіка Крим	65,5	79,2	88,3	87,0	86,4	82,7
Вінницька	52,0	54,3	56,9	54,5	55,0	52,3
Волинська	32,7	32,8	36,9	36,7	36,2	35,4
Дніпропетровська	107,9	115,9	149,2	147,6	146,3	138,5
Донецька	149,9	149,6	171,6	168,6	169,3	159,4
Житомирська	43,6	49,0	52,9	51,3	50,9	48,8
Закарпатська	41,7	36,7	38,7	38,3	38,4	37,1
Запорізька	65,5	69,7	84,5	83,0	82,2	77,8
Івано-Франківська	47,7	42,2	43,6	42,5	42,6	40,8
Київська	60,7	70,5	85,8	87,7	89,4	85,6
Кіровоградська	34,5	33,7	37,7	36,4	34,8	33,3
Луганська	68,9	66,9	75,2	73,7	72,1	69,2
<b>Львівська</b>	<b>124,3</b>	<b>119,2</b>	<b>131,0</b>	<b>128,4</b>	<b>125,8</b>	<b>123,2</b>
Миколаївська	47,7	45,4	51,4	50,8	50,5	48,8
Одеська	86,9	98,1	117,8	119,1	120,1	117,1
Полтавська	55,8	55,1	61,2	59,2	58,2	55,4
Рівненська	37,2	38,9	39,8	38,5	37,6	36,7
Сумська	44,5	42,2	44,6	43,7	43,0	41,6
Тернопільська	31,1	35,2	37,1	36,0	34,7	33,7
Харківська	111,3	126,7	144,2	142,2	140,2	133,9
Херсонська	35,1	36,9	41,7	40,0	39,5	38,2
Хмельницька	41,8	47,0	50,3	47,2	45,5	43,7
Черкаська	37,6	42,4	46,8	46,4	46,2	45,1
Чернівецька	29,6	28,0	29,4	28,4	27,5	26,9
Чернігівська	37,9	40,4	43,0	42,2	41,5	39,6
м.Київ	202,6	259,9	378,8	403,7	420,6	401,6
м.Севастополь	15,8	18,3	20,1	21,2	22,3	21,3



### 8.3. Середньомісячна заробітна плата одного найманого працівника на малих підприємствах за регіонами України

	2005	2006	2007	2008	2009
	грн.				
<b>Україна</b>	<b>428,97</b>	<b>609,47</b>	<b>781,61</b>	<b>1047,61</b>	<b>1117,35</b>
Автономна Республіка Крим	403,75	538,61	687,34	912,79	979,73
Вінницька	367,50	491,85	630,90	818,21	890,43
Волинська	348,13	460,53	595,67	805,36	855,25
Дніпропетровська	436,03	620,08	762,72	1001,13	1089,37
Донецька	481,42	644,63	824,93	1090,60	1170,20
Житомирська	371,67	494,28	634,22	827,21	907,68
Закарпатська	411,26	554,57	697,48	912,46	964,12
Запорізька	424,46	566,36	713,23	944,27	1011,67
Івано-Франківська	373,49	507,88	663,95	886,77	950,72
Київська	453,57	631,14	833,61	1090,05	1156,52
Кіровоградська	354,80	473,68	584,22	799,20	863,85
Луганська	392,31	520,30	654,47	886,32	947,00
<b>Львівська</b>	<b>371,85</b>	<b>532,38</b>	<b>666,26</b>	<b>884,09</b>	<b>953,64</b>
Миколаївська	392,27	529,31	646,04	849,93	924,69
Одеська	387,79	528,13	668,07	888,99	945,03
Полтавська	406,62	552,03	695,85	895,91	956,87
Рівненська	374,38	489,94	646,62	885,16	933,92
Сумська	398,09	520,88	653,64	876,66	964,04
Тернопільська	330,89	442,05	572,18	776,01	825,43
Харківська	427,16	567,81	704,50	946,45	988,14
Херсонська	373,98	486,14	607,36	809,11	887,63
Хмельницька	338,63	463,60	610,97	818,84	873,53
Черкаська	403,34	542,28	680,65	902,29	959,85
Чернівецька	376,72	504,73	645,21	877,42	928,81
Чернігівська	353,66	475,96	603,69	814,80	888,71
м.Київ	586,87	900,88	1163,20	1570,27	1660,15
м.Севастополь	446,91	578,34	725,56	927,27	993,01

#### 8.4. Обсяг реалізованої продукції (робіт, послуг) малими підприємствами за регіонами України

	2007	2008	2009
	млн.грн.		
<b>Україна</b>	<b>436247,8</b>	<b>492378,7</b>	<b>456667,8</b>
Автономна			
Республіка Крим	11089,2	12046,0	11591,9
Вінницька	6405,7	7912,4	7469,4
Волинська	4060,3	4874,5	4464,1
Дніпропетровська	42509,8	45933,4	42394,6
Донецька	35448,2	41298,8	36357,3
Житомирська	4840,5	6292,5	5780,1
Закарпатська	3546,2	4548,5	4084,5
Запорізька	16612,2	17686,1	15889,0
Івано-Франківська	4722,4	5403,9	5229,4
Київська	18941,8	20921,5	19482,8
Кіровоградська	5637,6	6906,4	6517,0
Луганська	14145,9	15525,4	13960,9
<b>Львівська</b>	<b>15218,6</b>	<b>17250,7</b>	<b>16074,7</b>
Миколаївська	8971,1	9924,8	9459,1
Одеська	26480,1	31365,9	29050,3
Полтавська	10938,9	12566,3	11741,4
Рівненська	3883,7	4308,5	4086,3
Сумська	4855,5	5782,9	5370,4
Тернопільська	2997,6	3551,9	3575,0
Харківська	25528,2	28271,4	26141,1
Херсонська	7148,4	8031,3	8007,7
Хмельницька	5251,3	6112,2	5479,6
Черкаська	6527,4	7716,1	7371,7
Чернівецька	3213,9	3383,2	2988,2
Чернігівська	4379,8	5062,1	4794,4
м.Київ	139404,9	156169,8	145735,5
м.Севастополь	3488,5	3532,2	3571,4

## 8.5. Фінансові результати від звичайної діяльності до оподаткування за регіонами України у 2009 році

	Фінансовий результат (сальдо), млн.грн.	Підприємства, які одержали прибуток		Підприємства, які одержали збиток		Довідково: частка збиткових підприємств у 2008р., %
		у % до загальної кількості підприємств	фінансовий результат, млн.грн.	у % до загальної кількості підприємств	фінансовий результат, млн.грн.	
<b>Україна</b>	<b>-21209,9</b>	<b>60,1</b>	<b>32952,8</b>	<b>39,9</b>	<b>54162,7</b>	<b>37,3</b>
Автономна						
Республіка Крим	-763,8	62,7	602,7	37,3	1366,5	35,2
Вінницька	-499,3	61,5	312,8	38,5	812,1	36,0
Волинська	-385,4	59,4	219,5	40,6	604,9	37,8
Дніпропетровська	-1629,1	57,9	3367,0	42,1	4996,1	38,2
Донецька	-239,6	62,1	2301,6	37,9	2541,2	33,8
Житомирська	-313,6	58,3	254,7	41,7	568,3	39,1
Закарпатська	-265,8	75,2	149,5	24,8	415,3	24,8
Запорізька	-151,9	62,0	737,0	38,0	888,9	35,1
Івано-Франківська	-264,9	70,2	315,7	29,8	580,6	26,4
Київська	-1381,1	60,2	1154,9	39,8	2536,0	37,1
Кіровоградська	-58,3	69,2	349,8	30,8	408,1	30,3
Луганська	26,0	63,8	676,0	36,2	650,0	33,0
<b>Львівська</b>	<b>-1498,2</b>	<b>61,9</b>	<b>627,1</b>	<b>38,1</b>	<b>2125,3</b>	<b>34,8</b>
Миколаївська	-93,5	63,4	515,2	36,6	608,7	35,9
Одеська	-2038,1	58,4	1106,2	41,6	3144,3	39,2
Полтавська	-97,0	64,8	555,8	35,2	652,8	32,4
Рівненська	-276,2	57,3	131,3	42,7	407,5	37,6
Сумська	-251,8	64,8	197,3	35,2	449,1	32,5
Тернопільська	-46,2	67,1	243,6	32,9	289,8	32,6
Харківська	-1431,3	56,9	1660,6	43,1	3091,9	40,4
Херсонська	-36,7	61,2	391,5	38,8	428,2	36,4
Хмельницька	-226,6	61,8	244,3	38,2	470,9	35,8
Черкаська	-333,7	64,5	363,7	35,5	697,4	32,9
Чернівецька	-154,8	63,4	184,8	36,6	339,6	37,8
Чернігівська	-167,8	62,4	212,1	37,6	379,9	33,0
м. Київ	-8520,4	53,8	15923,7	46,2	24444,1	44,5
м. Севастополь	-110,8	56,0	154,4	44,0	265,2	40,1

## КОРОТКІ МЕТОДОЛОГІЧНІ ПОЯСНЕННЯ

**Малі підприємства** – юридичні особи - суб'єкти підприємницької діяльності будь-якої організаційно-правової форми господарювання. Згідно з Господарським кодексом України, який діяв з 1 січня 2004 року, до малих підприємств відносилися підприємства з середньорічною кількістю працюючих до 50 осіб та обсягом доходу за рік не більше 500 тис. євро (ст.63).

Відповідно до Закону України «Про внесення змін до деяких законодавчих актів України з питань регулювання підприємницької діяльності» від 18.09.2008р. №523-IV за новими критеріями до малих підприємств віднесено підприємства із середньообліковою кількістю працюючих до 50 осіб та обсягом валового доходу за рік не більше 70 млн. грн.

**Кількість підприємств на 10 тис. населення розраховано** виходячи із кількості середньорічного наявного населення.

Окремі показники, наведені у довіднику, подаються за видами економічної діяльності відповідно до **Української класифікації видів економічної діяльності (КВЕД)**, гармонізованої з відповідними міжнародними класифікаціями, що забезпечує методологічну та термінологічну основу співставлення національної статистики зі статистикою світового співтовариства та сприяння процесу інтеграції України до Європейського Союзу. Перелік видів економічної діяльності у збірнику наведено за національним класифікатором України "Класифікація видів економічної діяльності" ДК 009-2005 від 26.12.2005р. №375, затвердженого наказом Державного комітету України з питань регулювання та споживчої політики.

Підприємство належить до того чи іншого виду діяльності залежно від того, обсяг якої продукції (робіт, послуг) переважає. За цим же видом діяльності враховується весь обсяг продукції (робіт, послуг) підприємства, тобто як основного, так і другорядних видів діяльності. Те ж стосується інших показників.

**Місцевою одиницею** є підрозділ (або частина) підприємства (філія, представництво, відділення та інші), який розташований на топографічно відокремленій території та займається одним або декількома основними видами економічної діяльності. Одне підприємство може мати декілька місцевих одиниць, але місцева одиниця може належати тільки одному підприємству.

Види економічної діяльності подаються, в основному, на рівні секцій.

Промисловість об'єднує три секції: **секцію С «Добувна промисловість», секцію D «Переробна промисловість», секцію Е «Виробництво та розподілення електроенергії, газу та води».**

**Секція F «Будівництво»** включає вартість робіт, виконаних власними силами підприємства, яке займається виконанням будівельних і монтажних робіт під час нового будівництва, розширення, реконструкції, переобладнання, реставрації та ремонту будівель і споруд підрядним або господарським способом.

**Секція G «Торгівля; ремонт автомобілів, побутових виробів та предметів особистого вжитку»** включає:

торгівлю автомобілями та мотоциклами, їх технічне обслуговування та ремонт;

оптову торгівлю і посередництво в оптовій торгівлі;

роздрібну торгівлю, ремонт побутових виробів та предметів особистого вжитку.

**Секція H «Діяльність готелів та ресторанів»** включає діяльність готелів з ресторанами; ресторанів, кафе, барів, їдалень та послуг з постачання готової їжі;

готелів без ресторанів, молодіжних турбаз і гірських притулків, з надання інших місць для тимчасового проживання.

**Секція І «Діяльність транспорту та зв'язку»** включає всі види транспорту, а також транспортне оброблення вантажів та складське господарство, функціонування транспортної інфраструктури; послуги з організації подорожувань; діяльність пошти та зв'язку.

**Секція К «Операції з нерухомим майном, оренда, інжиніринг та надання послуг підприємцям»** включає:

організацію операцій з власним нерухомим майном, здавання під найм власної нерухомості виробничо-технічного, культурного та невиробничого призначення (у тому числі житла), посередницькі послуги під час купівлі, продажу, здавання в оренду та оцінювання нерухомості і земельних ділянок;

оренду машин та устаткування, прокат побутових виробів і предметів особистого вжитку;

діяльність у сфері інформатизації;

дослідження та розробки в галузі природничих та технічних, гуманітарних та суспільних наук;

діяльність у сферах права, бухгалтерського обліку, інжинірингу, надання послуг підприємцям (адвокатську та нотаріальну діяльність; рекламні послуги; діяльність у сфері архітектури, інженерної та технічної діяльності, пов'язаної з будівництвом тощо).

**Секція О «Надання комунальних та індивідуальних послуг; діяльність у сфері культури та спорту»** включає асенізацію та прибирання вулиць; діяльність організацій промисловців та підприємців; професійних, релігійних і політичних організацій; діяльність у сфері відпочинку і розваг, культури та спорту (демонстрація кіно- і відеофільмів, радіомовлення і телебачення, театри, музеї, архіви, бібліотеки, природні заповідники тощо); індивідуальні послуги (прання та фарбування, послуги перукарень, ритуальні послуги тощо).

**Середньорічна кількість зайнятих працівників** визначається з урахуванням штатних, позаштатних та неоплачуваних (власників, засновників підприємства та членів їх сімей) працівників підприємства.

**Середньорічна кількість найманих працівників** визначається з урахуванням штатних та позаштатних (працюючих за договорами та за сумісництвом) працівників підприємства.

**Фонд оплати праці** включає: фонд основної та додаткової заробітної плати і інші заохочувальні та компенсаційні виплати.

**Середньомісячна заробітна плата** найманих працівників обчислюється діленням сум, нарахованих із фонду оплати праці працівників як в грошовій, так і натуральній формах, на середньоспискову чисельність працівників, що приймається для розрахунку середньої заробітної плати, і на кількість місяців у періоді.

**Обсяг реалізованої продукції, робіт, послуг** наведено за ціною продажу відвантаженої за межі підприємства готової продукції (виконаних робіт, послуг), що зазначена в оформлених як підстава для розрахунків з покупцями (замовниками) документах (включаючи продукцію (роботи, послуги) за бартерним контрактом), за винятком непрямих податків (податку на додану вартість, акцизного збору тощо). Продукція визначається реалізованою після оформлення документів незалежно від надходження платежів за неї.

**Операційні витрати з реалізованої продукції (робіт, послуг)** - витрати (у фактично діючих цінах), що пов'язані з виготовленням продукції (робіт, послуг),

реалізованої у звітному періоді. За економічними елементами поділяються на матеріальні витрати, вартість товарів та послуг, придбаних для перепродажу та реалізованих без додаткової обробки на даному підприємстві, амортизаційні відрахування, витрати на оплату праці, відрахування на соціальні заходи, інші операційні витрати.

**Матеріальні витрати** – вартість витрачених у виробництві сировини і основних матеріалів, напівфабрикатів та комплектуючих, виробів, палива і енергії, будівельних матеріалів, а також вартість виконаних для підприємства робіт, послуг виробничого та невиробничого характеру.

**Вартість товарів та послуг, придбаних для перепродажу та реалізованих без додаткової обробки на даному підприємстві** – собівартість придбаних для перепродажу товарів (послуг), вартість покупних матеріалів (електроенергії, газу, нафтопродуктів тощо), продуктів, комплектуючих, які реалізуються без додаткової (або без суттєвої) обробки на підприємстві.

**Амортизаційні відрахування** – суми нарахованої та відображеної в бухгалтерському обліку амортизації всіх основних засобів (включаючи житловий фонд), нематеріальних активів та інших необоротних матеріальних активів.

**Витрати на оплату праці** – заробітна плата за окладами, тарифами, премії, матеріальна допомога та заохочення, компенсаційні виплати, оплата відпусток та іншого невідпрацьованого часу, інші виплати на оплату праці.

**Відрахування на соціальні заходи** – відрахування, що здійснюються відповідно чинного законодавства, на пенсійне забезпечення, на соціальне страхування, страхові внески на випадок безробіття, відрахування на соціальне страхування персоналу підприємства, відрахування на інші соціальні заходи.

**Інші операційні витрати** – витрати операційної діяльності, що пов'язані з виробництвом продукції (робіт, послуг) і не увійшли до складу інших економічних елементів витрат, зокрема: витрати на відрядження в межах встановлених норм, вартість робіт, послуг сторонніх підприємств (зв'язку, транспорту, освіти, охорони здоров'я та ін.), плата за розрахунково-касове обслуговування, суми податків, зборів, втрати від псування цінностей, сума фінансових санкцій (штрафи, пені, неустойки), орендна плата тощо. Підприємства, що сплачують єдиний фіксований податок та торговий патент, включають їх до інших операційних витрат.

**Операційні витрати на 1 гривню реалізованої продукції (робіт, послуг)** – це відношення операційних витрат до обсягу реалізованої продукції (робіт, послуг) за цей період за діючими цінами.

**Дохід (виручка) від реалізації (товарів, робіт, послуг)** - це загальний дохід (виручка) від реалізації продукції, товарів, робіт та послуг, тобто без вирахування наданих знижок, повернення проданих товарів та податків з продажу (податку на додану вартість, акцизного збору тощо).

**Непрямі податки та інші вирахування з доходу** відображають суми податку на додану вартість та акцизного збору, які включені до складу доходу від реалізації продукції, знижки, повернення товару та інші збори і податки, що підлягають вирахуванню з доходу.

**Чистий дохід (виручка) від реалізації продукції (товарів, робіт, послуг)** визначається шляхом вирахування з доходу (виручки) від реалізації продукції (товарів, робіт, послуг) відповідних податків, зборів, знижок тощо.

**Інші операційні доходи** - це сума інших доходів від операційної діяльності підприємства, крім доходу (виручки) від реалізації продукції (товарів, робіт, послуг): дохід від операційної оренди активів; дохід від операційних курсових різниць;

відшкодувань раніше списаних активів; дохід від реалізації оборотних активів (крім фінансових інвестицій) тощо.

**Прибуток (збиток) від операційної діяльності** визначається як алгебраїчна сума чистого доходу та інших операційних доходів за вирахуванням операційних витрат.

**Інші звичайні доходи** - це дивіденди, відсотки, доходи від участі в капіталі та інші доходи, отримані від фінансових інвестицій; дохід від реалізації фінансових інвестицій, необоротних активів і майнових комплексів; дохід від неопераційних курсових різниць; інші доходи, які виникають у процесі звичайної діяльності, але не пов'язані з операційною діяльністю підприємства.

**Інші звичайні витрати** - витрати на сплату відсотків та інші витрати підприємства, пов'язані із залученням позикового капіталу; втрати від участі в капіталі; собівартість реалізації фінансових інвестицій, необоротних активів, майнових комплексів; втрати від неопераційних курсових різниць; втрати від уцінки фінансових інвестицій та необоротних активів; інші витрати, які виникають у процесі звичайної діяльності (крім фінансових витрат), але не пов'язані з операційною діяльністю підприємства.

**Надзвичайні витрати і надзвичайні доходи** відображаються відповідно: втрати від надзвичайних подій (стихійного лиха, пожеж, техногенних аварій тощо), включаючи затрати на запобігання виникненню втрат від стихійного лиха та техногенних аварій; суми страхового відшкодування та покриття втрат від надзвичайних ситуацій за рахунок інших джерел; доходи або втрати від інших подій та операцій, які відповідають визначенню надзвичайних подій.

**Фінансовий результат від звичайної діяльності до оподаткування** відповідно до Положень (стандартів) бухгалтерського обліку визначається як сума прибутку (збитку) підприємств від операційної діяльності, фінансових та інших доходів (прибутків), фінансових та інших витрат (збитків).

**Чистий прибуток (збиток)** розраховується як алгебраїчна сума прибутку (збитку) від звичайної діяльності, надзвичайного прибутку, надзвичайного збитку за вирахуванням податку з прибутку.

**Рівень рентабельності операційної діяльності** розраховується як відношення фінансового результату від операційної діяльності до витрат операційної діяльності (включаючи собівартість реалізованих товарів).

**Кількість збиткових підприємств** визначається, виходячи із фінансового результату від звичайної діяльності до оподаткування.

**Оборотні активи** – грошові кошти та їх еквіваленти, що не обмежені у використанні, а також інші активи, призначені для реалізації чи споживання протягом операційного циклу чи протягом дванадцяти місяців з дати балансу.

**Власний капітал** – це загальна вартість засобів підприємства, які належать йому на правах власності і використовуються ним для формування його активів.

**Зобов'язання** – заборгованість підприємства, яка виникла внаслідок минулих подій і погашення якої в майбутньому, як очікується, призведе до зменшення ресурсів підприємства, що втілюють у собі економічні вигоди.

**Валові капітальні інвестиції** – це сукупність витрат, здійснених у звітному році за рахунок усіх джерел фінансування і спрямованих на придбання, створення, відновлення основного капіталу. Валові капітальні інвестиції включають інвестиції в матеріальні та нематеріальні необоротні активи.

**Витрати на інформатизацію** включають витрати на програмне забезпечення та обчислювальну техніку, оплату послуг сторонніх підприємств у сфері інформатизації.

**Головне управління статистики у Львівській області**

**Малі підприємства Львівщини  
статистичний збірник**

Відповідальна за випуск Н. І. Мироненко

Комп'ютерна верстка: Т. Л. Макар

Підписано до друку 11.11.2010. Формат 60x84/8  
Папір офсетний. Гарнітура Times New Roman.  
Тираж 11 прим.