

Державний комітет статистики України  
Головне управління статистики у Львівській області

**ТОРГІВЛЯ**  
***ЛЬВІВСЬКОЇ ОБЛАСТІ***  
**2009**

**СТАТИСТИЧНИЙ ЗБІРНИК**

*Львів - 2010*

# Головне управління статистики у Львівській області

## *Статистичний збірник*

## **Торгівля Львівської області**

Статистичний збірник підготовлений **відділом статистики торгівлі**

за участю відділів:

- *статистики будівництва та інвестицій*
- *статистики праці*
- *статистики цін*
- *аналізу, зведених робіт та показників національних рахунків*
- *статистики фінансів та структурної статистики*
- *сектору зовнішньоекономічної діяльності*

Загальне керівництво **О.М. Конкевич**

- пр. В.Чорновола, 4, м. Львів, 79058, Україна
- тел. (032) 272-78-75, факс: (032) 272-17-85
- електронна пошта: [ve@stat.lviv.ua](mailto:ve@stat.lviv.ua)
- веб-сайт: [www.stat.lviv.ua](http://www.stat.lviv.ua)

Розповсюдження статистичних видань

- адреса: пр. В.Чорновола, 4, кімн. 20, м. Львів, 79058, Україна
- телефон: (032) 298-77-35

## ПЕРЕДМОВА

Статистичний збірник "Торгівля Львівської області" є найбільш повним виданням, що містить інформацію, яка відображає процеси, що відбуваються у внутрішній та зовнішній торгівлі Львівської області.

Статистичний збірник підготовлений на основі даних, отриманих органами державної статистики від підприємств, що здійснюють оптову, біржову, роздрібну торгівлю та ресторанне господарство, шляхом проведення суцільних статистичних спостережень, вибіркового обстеження, а також інформації інших міністерств та відомств.

Збірник містить 5 розділів: "Основні економічні показники за видами економічної діяльності", "Роздрібна торгівля та ресторанне господарство", "Оптова та біржова торгівля", "Зовнішня торгівля товарами", "Міжрегіональні порівняння".

У першому розділі наведені основні економічні показники за видами економічної діяльності, що дозволяє провести співставлення стану виду діяльності "Оптова та роздрібна торгівля; ремонт автомобілів, побутових виробів та предметів особистого вжитку" з іншими видами економічної діяльності.

Інформація про стан споживчого ринку Львівської області і динаміку його розвитку представлена у розділі "Роздрібна торгівля та ресторанне господарство". Подаються обсяги обороту роздрібною торгівлю, відслідковується динаміка обсягу і структури роздрібного товарообороту підприємств у розрізі товарних груп, товарообороту з розрахунку на одного мешканця, а також наявність мережі роздрібною торгівлю та ресторанного господарства підприємств без урахування мережі, що належить підприємцям-фізичним особам.

У розділ, що містить інформацію про оптову торгівлю, ввійшли дані про оборот оптової торгівлю за видами діяльності та його структуру.

Розділ "Зовнішня торгівля" представлений інформацією про обсяг експорту та імпорту товарів. Інформація подається у розрізі країн світу, товарних груп та видів товарів. Товарообмін за товарними групами подається згідно з Українською класифікацією товарів зовнішньоекономічної діяльності (УКТ ЗЕД).

Для порівняння основні показники оптової, роздрібною, зовнішньої торгівлю та ресторанного господарства наведені за регіонами України.

Більшість показників наведені за районами та містами. У 2000 році показники Стрийського району включають дані м.Моршин, Миколаївського - м.Новий Розділ.

Дані у грошовому виразі наводяться у фактичних цінах. Індeksi фізичного обсягу товарообороту до попередніх років подаються за порівнянними цінами. Обсяги оптового товарообороту наведені у фактичних цінах без врахування ПДВ та акцизу.

### **Пояснення умовних знаків:**

- тире (-) - явища не було;  
крапки (...) - відомості відсутні;  
нуль (0,0) - явище існує, але значення показника менше одиниці виміру;  
знак (x) - заповнення показника неможливе або недоцільне.

### **Пояснення найважливіших скорочень:**

тис.	- тисяча	км	- кілометр
млн.	- мільйон	км <sup>2</sup>	- квадратний кілометр
грн.	- гривня	га	- гектар
дол.	- долар США	шт.	- штук
мм	- міліметр	ц	- центнер
м	- метр	т	- тонна
м <sup>2</sup>	- квадратний метр	л	- літр
пог.м	- погонний метр	дал	- декалітр
м <sup>3</sup>	- кубічний метр	%	- відсотків

Сума складових та підсумкових даних по рядках і колонках в окремих таблицях можуть мати незначні розбіжності за рахунок округлення.

	стор.
ПЕРЕДМОВА .....	3
АНАЛІТИЧНА ДОВІДКА .....	9
<b>1. ОСНОВНІ ЕКОНОМІЧНІ ПОКАЗНИКИ ЗА ВИДАМИ ЕКОНОМІЧНОЇ ДІЯЛЬНОСТІ</b> .....	<b>13</b>
1.1. Випуск, проміжне споживання та валова додана вартість за видами економічної діяльності у 2008 році .....	14
1.2. Валова додана вартість за видами економічної діяльності .....	14
1.3. Індекси фізичного обсягу валової доданої вартості за видами економічної діяльності .....	15
1.4. Фінансовий результат від звичайної діяльності до оподаткування за видами економічної діяльності .....	15
1.5. Збиткові підприємства за видами економічної діяльності .....	16
1.6. Рентабельність операційної діяльності за видами економічної діяльності .....	17
1.7. Оборотні активи за видами економічної діяльності .....	17
1.8. Структура операційних витрат та операційні витрати на одиницю реалізованої продукції (робіт, послуг) за видами економічної діяльності у 2009 році .....	18
1.9. Дебіторська та кредиторська заборгованість за видами економічної діяльності .....	19
1.10. Основні засоби за видами економічної діяльності .....	20
1.11. Стан основних засобів за видами економічної діяльності .....	21
1.12. Інвестиції в основний капітал за видами економічної діяльності .....	22
1.13. Індекси інвестицій в основний капітал за видами економічної діяльності ..	23
1.14. Прямі іноземні інвестиції в область за видами економічної діяльності .....	24
1.15. Надходження прямих іноземних інвестицій в область за видами економічної діяльності .....	25
1.16. Кількість суб'єктів ЄДРПОУ за видами економічної діяльності .....	26
1.17. Кількість фізичних осіб-суб'єктів підприємницької діяльності за видами економічної діяльності .....	27
1.18. Середньорічна кількість найманих працівників за видами економічної діяльності .....	28
1.19. Середньомісячна номінальна заробітна плата найманих працівників за видами економічної діяльності .....	28
<b>2. РОЗДРІБНА ТОРГІВЛЯ ТА РЕСТОРАННЕ ГОСПОДАРСТВО</b> .....	<b>29</b>
<b>2.1. Оборот роздрібної торгівлі та ресторанного господарства</b> .....	<b>30</b>
2.1.1. Оборот роздрібної торгівлі та ресторанного господарства .....	30
2.1.2. Структура продажу споживчих товарів за усіма каналами реалізації .....	30
2.1.3. Оборот роздрібної торгівлі у містах та районах .....	31
<b>2.2. Роздрібний товарооборот підприємств</b> .....	<b>33</b>
2.2.1. Основні показники розвитку роздрібної торгівлі та ресторанного господарства .....	33
2.2.2. Динаміка роздрібного товарообороту підприємств у 2009 році .....	34
2.2.3. Зміни обсягу роздрібного товарообороту підприємств .....	34
2.2.4. Роздрібний товарооборот підприємств за видами діяльності .....	35

2.2.5. Роздрібний товарооборот підприємств у розподілі на міські поселення і сільську місцевість .....	36
2.2.6. Роздрібний товарооборот підприємств у містах та районах .....	37
2.2.7. Товарооборот роздрібної торгівлі підприємств у містах та районах .....	38
2.2.8. Товарооборот ресторанного господарства підприємств у містах та районах .....	39
2.2.9. Індекси фізичного обсягу роздрібного товарообороту підприємств у містах та районах .....	40
2.2.10. Роздрібний товарооборот підприємств на одну особу у містах та районах .....	41
<b>2.3. Товарна структура роздрібного товарообороту і товарних запасів підприємств</b> .....	<b>42</b>
2.3.1. Розподіл роздрібного товарообороту за товарами і товарними групами .....	42
2.3.2. Співвідношення продовольчих і непродовольчих товарів у роздрібному товарообороті підприємств .....	44
2.3.3. Товарна структура роздрібного товарообороту .....	45
2.3.4. Індекси фізичного обсягу роздрібного товарообороту .....	47
2.3.5. Індекси фізичного обсягу роздрібного товарообороту за товарами і товарними групами .....	48
2.3.6. Частка продажу товарів вироблених на території України у товарообороті роздрібної торгівлі .....	50
2.3.7. Продаж окремих продовольчих товарів .....	53
2.3.8. Продаж алкогольних напоїв та тютюнових виробів .....	54
2.3.9. Реалізація світлих нафтопродуктів та газу через мережу автозаправних станцій .....	54
2.3.10. Продаж товарів тривалого користування у роздрібній торгівлі .....	55
2.3.11. Запаси товарів тривалого користування у роздрібній торгівлі .....	55
2.3.12. Індекси роздрібних цін на споживчі товари .....	56
2.3.13. Розподіл товарних запасів у роздрібній торгівлі за товарами та товарними групами .....	58
2.3.14. Товарооборот ресторанного господарства підприємств .....	61
<b>2.4. Мережа роздрібної торгівлі та ресторанного господарства підприємств</b> .....	<b>62</b>
2.4.1. Кількість підприємств (юридичних осіб), що здійснюють роздрібну торгівлю та ресторанне господарство, за видами діяльності .....	62
2.4.2. Групування підприємств роздрібної торгівлі та ресторанного господарства за кількістю працюючих .....	63
2.4.3. Мережа роздрібної торгівлі підприємств .....	64
2.4.4. Кількість об'єктів роздрібної торгівлі підприємств .....	65
2.4.5. Спеціалізація об'єктів роздрібної торгівлі підприємств .....	65
2.4.6. Розподіл крамниць підприємств за спеціалізацією .....	66
2.4.7. Кількість об'єктів роздрібної торгівлі підприємств у містах та районах ....	67
2.4.8. Кількість крамниць підприємств у містах та районах .....	68
2.4.9. Торгова площа крамниць у містах та районах .....	69
2.4.10. Кількість аптечних закладів, оптик та крамниць медтехніки .....	70
2.4.11. Мережа аптечних закладів .....	70

2.4.12. Забезпеченість населення торговою площею крамниць у містах та районах .....	71
2.4.13. Мережа ресторанного господарства підприємств .....	72
2.4.14. Спеціалізація об'єктів ресторанного господарства .....	72
2.4.15. Кількість об'єктів ресторанного господарства у містах та районах .....	73
2.4.16. Наявність місць в об'єктах ресторанного господарства у містах та районах .....	74
2.4.17. Забезпеченість населення місцями в об'єктах ресторанного господарства у містах та районах .....	75
<b>2.5. Торгова мережа на ринках .....</b>	<b>76</b>
2.5.1. Наявність і використання торгової мережі на ринках .....	76
2.5.2. Спеціалізація ринків .....	76
2.5.3. Кількість ринків у містах та районах .....	77
2.5.4. Наявність торгових місць на ринках у містах та районах .....	78
2.5.5. Площа ринків, відведена під торгівлю, у містах та районах .....	79
2.5.6. Торгова мережа на ринках у містах та районах .....	80
<b>3.ОПТОВА ТА БІРЖОВА ТОРГІВЛЯ .....</b>	<b>81</b>
3.1. Основні показники діяльності підприємств оптової торгівлі .....	82
3.2. Кількість підприємств оптової торгівлі за видами діяльності .....	82
3.3. Оптовий товарооборот за видами діяльності підприємств оптової торгівлі ...	84
3.4. Групування підприємств оптової торгівлі за кількістю працюючих .....	86
3.5. Оптовий товарооборот продовольчих товарів .....	86
3.6. Оптовий товарооборот непродовольчих товарів .....	88
3.7. Оптовий продаж окремих продовольчих товарів .....	90
3.8. Оптовий продаж окремих непродовольчих товарів .....	92
3.9. Товарні запаси на підприємствах оптової торгівлі .....	94
3.10. Складська мережа підприємств оптової торгівлі .....	97
3.11. Оптовий товарооборот у містах та районах .....	98
3.12. Окремі показники діяльності підприємств оптової торгівлі у містах та районах .....	99
3.13. Основні показники діяльності бірж .....	100
3.14. Обсяги пропозицій для продажу на біржах .....	101
3.15. Обсяги укладених угод на біржах .....	102
<b>4. ЗОВНІШНЯ ТОРГІВЛЯ ТОВАРАМИ .....</b>	<b>103</b>
4.1. Основні показники зовнішньої торгівлі товарами .....	104
4.2. Динаміка експорту товарів .....	104
4.3. Динаміка імпорту товарів .....	104
4.4. Експорт товарів за країнами світу .....	105
4.5. Імпорт товарів за країнами світу .....	107
4.6. Експорт товарів за товарними групами .....	109
4.7. Імпорт товарів за товарними групами .....	112
4.8. Основні статті товарообміну у 2009 році .....	115
4.9. Експорт окремих товарів .....	115
4.10. Імпорт окремих товарів .....	117

---

4.11. Експорт товарів у містах та районах .....	119
4.12. Імпорт товарів у містах та районах .....	120
<b>5. МІЖРЕГІОНАЛЬНІ ПОРІВНЯННЯ .....</b>	<b>121</b>
5.1. Оборот роздрібної торгівлі .....	122
5.2. Індеси фізичного обсягу обороту роздрібної торгівлі .....	123
5.3. Роздрібний товарооборот підприємств .....	124
5.4. Індеси фізичного обсягу роздрібного товарообороту підприємств .....	125
5.5. Роздрібний товарооборот підприємств на одну особу .....	126
5.6. Роздрібний товарооборот підприємств ресторанного господарства .....	127
5.7. Мережа роздрібної торгівлі підприємств .....	128
5.8. Крамниці роздрібної торгівлі підприємств .....	129
5.9. Забезпеченість населення торговою площею крамниць .....	130
5.10. Мережа ресторанного господарства підприємств .....	131
5.11. Забезпеченість населення місцями в об'єктах ресторанного господарства ...	132
5.12. Мережа ринків з продажу споживчих товарів .....	133
5.13. Кількість підприємств оптової торгівлі та обсяги оптового товарообороту у 2009 році .....	134
5.14. Частка регіонів України у загальнодержавному обсязі зовнішньої торгівлі товарами .....	135
<b>МЕТОДОЛОГІЧНІ ПОЯСНЕННЯ .....</b>	<b>136</b>



## 1. Споживчий ринок

Погіршення ситуації в економіці мало суттєвий вплив на стан споживчого ринку області. Упродовж 2009р., вперше за останні роки, спостерігалось скорочення обсягу продажу споживчих товарів, що обумовлено зниженням купівельної спроможності населення, скороченням виробництва окремих видів товарів та відміною споживчого кредитування фінансовими установами наприкінці 2008р.

За підсумками 2009р. оборот роздрібної торгівлі становив 21,1 млрд.грн., що на 15,3% менше порівняно з 2008р. (у 2008р. проти 2007р. він збільшився на 15,8%). Серед регіонів України за темпом скорочення обороту роздрібної торгівлі область посіла 8 місце. Загалом в Україні скорочення обороту роздрібної торгівлі у 2009р. становило 17,4%.

Оборот ресторанного господарства зменшився проти 2008р. за порівнянними цінами на 15,4% і становив 869 млн.грн. (проти 2000р. – збільшився на 39,9%). Обороти підприємств-юридичних осіб у цьому обсязі склав 51,7%, оборот фізичних осіб-підприємців – 48,3%.

У розрахунку на одну особу оборот роздрібної торгівлі знизився у порівнянні з 2008р. (за порівнянними цінами) на 15,1% і становив 8611 грн. (в Україні – 9981 грн.). За обсягом обороту роздрібної торгівлі на 1 особу у 2009р. Львівщина посіла 12 місце.

Роздрібний товарооборот підприємств-юридичних осіб, що займає 59,1% загального обороту від продажу товарів населенню, становив у 2009р. 12983,6 млн.грн. і знизився порівняно з 2008р. на 15,4% (порівняно з 2005р. – зріс на 43,8%). Частка Львівської області в роздрібному товарообороті підприємств України становила 5,6% (у 1995р. – 5,1%, у 2000р. – 6,3%).

Обсяг продажу непродовольчих товарів у 2009р. зменшився на 21,3% і становив 7607,4 млн.грн. Зниження обсягу роздрібного товарообороту відбулося в значній мірі за рахунок зменшення продажу легкових автомобілів, а також реалізації товарів тривалого користування. Внаслідок цього змінилась і макроструктура роздрібного товарообороту підприємств – питома вага продажу непродовольчих товарів знизилась протягом 2009р. на 7,5 в.п. і становила 58,6%. Серед проданих через торгову мережу підприємств товарів непродовольчої групи найбільшу частку займали: бензин моторний (13,4%), автомобілі та автотовари (8,2%), дизельне паливо (газойль) (8%), матеріали будівельні (6,7%), товари фармацевтичні (5,7%), прилади електропобутові (2,4%).

Продаж продовольчих товарів населенню через торгову мережу підприємств області у 2009р. знизився відносно 2008р. на 2,7% при зростанні цін на 29,5% і становив 4926,9 млн.грн. Частка продовольчих товарів у товарообороті торгової мережі підприємств становила 41,4%. У структурі роздрібного товарообороту підприємств переважали такі продовольчі товари: напої алкогольні (10,7%), вироби тютюнові (8,5%), м'ясопродукти (2,7%), вироби кондитерські та молокопродукти (включаючи сир) (2,2%), вироби хлібобулочні (1,1%).

В області функціонує 141 ринок на 32,4 тис. торгових місць, з яких 21,9% відведено для реалізації сільськогосподарської продукції. За товарною спеціалізацією основними є змішані (43,2%) та непродовольчі (36,9%) ринки.

На початок 2010р. у власності підприємств нараховувався 4281 об'єкт роздрібної торгівлі, у тому числі 3260 крамниць з торговою площею 403,7 тис.м<sup>2</sup> та 1021 кіоск.

Торгова площа у розрахунку на одну крамницю у 2009р. становила 124 м<sup>2</sup> (у 2008р. – 125 м<sup>2</sup>), у тому числі у міських поселеннях – 151 м<sup>2</sup>, у сільській місцевості – 58 м<sup>2</sup>.

Упродовж 2009р. продовжувалась тенденція до скорочення мережі роздрібної торгівлі, яка належить підприємствам-юридичним особам. Так, протягом минулого року кількість крамниць зменшилась на 201 одиницю (5,8%), їх торгова площа – на 30 тис.м<sup>2</sup> (на 6,9%).

На 1 січня 2010р. на Львівщині діяли 1772 об'єкти ресторанного господарства на 104 тис. посадкових місць. Проти 1 січня 2009р. їх кількість зменшилась на 218 об'єктів (на 11%), кількість місць – на 7 тис. (на 6,4%).

## 2. Оптова торгівля

Оптовий товарооборот (без ПДВ та акцизу) підприємств оптової торгівлі у 2009р. становив 21 млрд.грн. і зменшився у фактичних цінах проти 2008р. на 13,6%. При цьому більш ніж половина вартості товарів (12,2 млрд.грн.) реалізована іншим підприємствам оптової торгівлі для подальшого перепродажу.

Обсяг продажу продовольчих товарів за 2009р. становив 5,4 млрд.грн., що за фактичними цінами на 17,8% більше рівня 2008р. Іншим оптовим підприємствам для подальшого перепродажу реалізовано 60,9% товарів. У товарній структурі продовольчих товарів переважали м'ясо в тушах, напівтушах, відрубках та субпродукти – 11,9%, какао, шоколад та вироби кондитерські з цукру – 9,2%, тютюнові вироби – 7,3%, продукція рибна – 4,5%, напої алкогольні дистильовані – 3,6%.

Обсяг оптового товарообороту непродовольчих товарів за 2009р. становив 15,6 млрд.грн. Для подальшого перепродажу іншим оптовим підприємствам реалізовано 57,3% непродовольчих товарів. У товарній структурі непродовольчих товарів переважали газойлі – 6,2%, мило, детергенти і засоби для догляду – 6,1%, папір – 4,9%.

Протягом 2009р. оптові підприємства області реалізували товарів виробництва України на 14,2 млрд.грн., що склало 67,6% від обсягу оптового товарообороту (проти 75,3% у 2008р.). Частка товарів вітчизняного виробництва у товарообороті продовольчих товарів становила 76,4%, непродовольчих – 64,5% (84% і 73,2% відповідно у 2008р.).

На кінець 2009р. товарні запаси на підприємствах оптової торгівлі області становили 1940,9 млн.грн. і зменшились проти 2008р. на 44 млн.грн. У структурі товарних запасів значною була частка товарів довготривалого зберігання, тобто непродовольчих товарів – 79%. Питома вага продовольчих товарів складала 21%. На одне підприємство в середньому припало запасів на 752,6 тис.грн., яких є достатньо для забезпечення роботи оптових підприємств упродовж майже 34 днів.

## 3. Діяльність бірж

На початок 2010р. на Львівщині було зареєстровано 25 бірж, хоча здійснювали практичну діяльність лише 13, з яких 12 товарно-сировинних та одна агропромислова. Упродовж року ними проведено 255 торгів, в результаті яких було укладено 13,1 тис. угод на суму 473 млн.грн., що у 2,2 раза більше, ніж у 2008р. На біржових торгах для продажу було запропоновано товарів та послуг на 490 млн.грн. Середній обсяг одного торгу на біржах Львівщини склав 1854,9 тис.грн. Коефіцієнт ліквідності становив 96,5% у 2009р. проти 73,6% у 2008р. У результаті проведених торгів до бюджету відраховано 233,4 тис.грн.

У 2009р. у структурі укладених угод найбільша частка припала на нерухомість та земельні ділянки: вона становила в обороті відповідно 42,1% і 28,5%; частка транспортних засобів становила 4,2%, продукція рослинництва – 2,3%.

Порівняно з 2008р. у вартості укладених угод зросла частка земельних ділянок – на 27,7 в.п., нерухомості – на 24,5 в.п., натомість знизилась частка транспортних засобів – на 15 в.п., продукції рослинництва та лісоматеріалів, деревини та виробів із деревини – на 14 в.п.

#### 4. Зовнішня торгівля товарами

Упродовж 2009р. підприємства області експортували товарів на 794 млн.дол. США, що на 20,5%, або на 204,5 млн.дол. менше, ніж у попередньому році.

Незважаючи на широку географію експорту області (82 країни), у 2009р. більше половини його обсягу (52%) здійснено у п'ять країн: Польщу, Німеччину, Російську Федерацію, Данію, Віргінські Острови (Британські). Наступні за рейтингом 10 країн забезпечили ще 30% експорту області.

Серед товарів, які Львівщина експортувала у 2009р., переважали:

- машини, устаткування, електротехнічне обладнання та їх частини – 30,2% експорту області;

- текстиль та текстильні вироби – 17,6%;

- деревина та вироби з неї – 13,1%;

- недорогоцінні метали, вироби з них – 5,5%;

- енергетичні матеріали, нафта і продукти її перегонки – 5,3%.

Було експортовано 170,7 тис.т лісоматеріалів (проти 221 тис.т у 2008р.), основні країни-партнери – Румунія, Польща, Туреччина, Угорщина, Німеччина; 126,2 тис.т продуктів нафтопереробки (у 2008р. – 194,1 тис.т), Віргінські Острови (Британські), Фінляндія, Сінгапур, Латвія, Румунія; 3,7 тис.т газетного паперу (у 2008р. – 2,2 тис.т), Молдова, Румунія, Болгарія; 94 автокрани (у 2008р. – 170 шт.), Туркменістан, Казахстан, Білорусь, Азербайджан; 13,9 тис.т соняшникової олії (у 2008р. – 6,7 тис.т), Нідерланди, Білорусь, Франція, Єгипет, Чехія, Грузія, Туреччина; 778 телевізорів (у 2008р. – 3,2 тис.шт.), Конго, Молдова, Грузія; близько 54 млн.шт. електроламп (у 2008р. – майже 68 млн.шт.), Росія, Азербайджан, Білорусь, Молдова, Румунія.

Підприємства торгівлі та посередництва в торгівлі здійснили майже 15% загальнообласного експорту – 117,6 млн.дол. (у 2008р. – 116,4 млн.дол.). Переважну більшість продукції експортовано підприємствами оптової торгівлі – 108,9 млн.дол., які постачали за кордон деревину та вироби з деревини, чорні метали та вироби з чорних металів, меблі, продукцію хімічної промисловості, насіння та плоди олійних культур, олію соняшкову, обладнання, пластмаси.

Імпорт товарів у 2009р. становив 1,6 млрд.дол. США. Порівняно з 2008р. його обсяг скоротився майже на 1 млрд., або на 36,9%.

Серед 112 країн, звідки здійснювався імпорт товарів в область, найбільші обсяги припали на Польщу (31,5% загальнообласного імпорту), Німеччину (13,2%), Білорусь (11,9%), Російську Федерацію, Італію та Чеську Республіку (по 3,5%).

У загальному обсязі імпорту товарів переважали:

- енергетичні матеріали, нафта та продукти її перегонки – 18,5%. Упродовж року підприємства області закупили за кордоном 516,7 тис.т нафтопродуктів, що на 57 тис.т більше, ніж у 2008р., проте їх вартісний показник був на третину меншим, як попереднього року. Переважна більшість імпортованих нафтопродуктів – високооктанові марки бензину та дизпаливо, а найбільші країни-постачальники – Білорусь, Польща та Литва;

- механічне обладнання, машини та механізми, електротехнічне обладнання та їх частини – 15%. Переважна більшість продукції зазначених товарних груп – комплектуючі для блоків електрозапалювання для автомобілів, частини бурового

обладнання, що надходять як давальницька сировина, а також холодильники побутові та промислові, обладнання для харчової, деревообробної промисловості. Основні країни-партнери – Німеччина, Польща, США, Італія, Китай, Австрія, Чеська Республіка, Росія, Франція, Білорусь;

- полімерні матеріали, пластмаси і каучук – 10,4%. Географія імпорту цієї продукції у 2009р. – 56 країн світу, проте лише на 3 з них (Польща, Чехія та Німеччина) припало дві третини імпортованих пластмас та виробів з них;

- недорогоцінні метали і вироби з них – 9,7%. Понад 80% продукції – чорні метали та вироби з чорних металів. Найбільшими постачальниками продукції металургії в область у 2009р. були Польща, Німеччина, Китай, Австрія, Росія, Словаччина, Білорусь;

- живі тварини і продукти тваринництва – 8,2%. Упродовж 2009р. в область надійшло 86,8 тис.т м'яса та субпродуктів харчових, зокрема 30,9 тис.т свинини, 23,6 тис.т – м'яса та субпродуктів птиці, 17,2 тис.т сала, 14,6 тис.т субпродуктів. Найбільшими постачальниками свинини та сала були Польща, Німеччина та Бельгія, м'яса та субпродуктів птиці – Німеччина та США;

- текстиль і текстильні вироби – 7,6%. Понад 90% текстилю – давальницька сировина, з якою працюють швейні підприємства області, а найбільші постачальники – країни ЄС.

- продукти рослинного походження – 7,6%. Переважна більшість продукції – плоди (яблука, банани), цитрусові, кава, чай, прянощі, овочі (помідори, картопля, цибуля, часник, перець). Продукція цих товарних груп надходила з 75 країн світу, найбільшими постачальниками були Польща, Іспанія, Еквадор та Італія.



# Розділ 1

*Основні економічні  
показники за видами  
економічної діяльності*

### 1.1. Випуск, проміжне споживання та валова додана вартість за видами економічної діяльності у 2008 році

	Випуск	Проміжне споживання	Валова додана вартість
	за фактичними цінами, млн.грн.		
<b>Усього</b>	<b>75532</b>	<b>43096</b>	<b>32436</b>
Сільське господарство, мисливство, лісове господарство	6613	3328	3285
Рибальство, рибництво	18	12	6
Промисловість	27846	20977	6869
Будівництво	5936	4401	1535
<i>Оптова та роздрібна торгівля; ремонт автомобілів, побутових виробів та предметів особистого вжитку</i>	7721	3601	4120
Діяльність готелів та ресторанів	923	489	434
Діяльність транспорту і зв'язку	8406	4299	4107
Фінансова діяльність	2230	462	1768
Операції з нерухомим майном, оренда, інжиніринг та надання послуг підприємцям	4807	2030	2777
Державне управління	3391	849	2542
Освіта	3555	1066	2489
Охорона здоров'я та соціальна допомога	2719	992	1727
Надання комунальних та індивідуальних послуг; діяльність у сфері культури та спорту	1367	590	777

### 1.2. Валова додана вартість за видами економічної діяльності

	2005	2006	2007	2008
	за фактичними цінами, млн.грн.			
<b>Усього</b>	<b>15571</b>	<b>19336</b>	<b>25619</b>	<b>32436</b>
Сільське господарство, мисливство, лісове господарство	2175	2243	2653	3285
Рибальство, рибництво	5	4	5	6
Промисловість	3468	4433	5943	6869
Будівництво	697	978	1551	1535
<i>Оптова та роздрібна торгівля; ремонт автомобілів, побутових виробів та предметів особистого вжитку</i>	1753	2005	2975	4120
Діяльність готелів та ресторанів	103	255	311	434
Діяльність транспорту та зв'язку	2314	2947	3573	4107
Фінансова діяльність	670	757	1093	1768
Операції з нерухомим майном, оренда, інжиніринг та надання послуг підприємцям	1083	1464	2011	2777
Державне управління	1001	1291	1717	2542
Освіта	1156	1453	1862	2489
Охорона здоров'я та соціальна допомога	832	1056	1339	1727
Надання комунальних та індивідуальних послуг; діяльність у сфері культури та спорту	314	450	586	777

### 1.3. Індекси фізичного обсягу валової доданої вартості за видами економічної діяльності

	2005	2006	2007	2008
	до попереднього року; відсотків			
<b>Усього</b>	<b>97,3</b>	<b>108,0</b>	<b>106,7</b>	<b>100,0</b>
Сільське господарство, мисливство, лісове господарство	97,9	104,6	100,6	99,3
Рибальство, рибництво	125,0	60,0	100,0	100,0
Добувна промисловість	101,0	109,3	111,8	102,3
Переробна промисловість	88,7	113,0	112,2	98,4
Виробництво та розподілення електроенергії, газу та води	108,7	94,2	99,7	105,4
Будівництво	72,4	112,9	116,1	69,1
<i>Оптова та роздрібна торгівля; ремонт автомобілів, побутових виробів та предметів особистого вжитку</i>	87,7	109,3	104,3	103,0
Діяльність готелів та ресторанів	96,2	183,5	99,6	117,7
Діяльність транспорту та зв'язку	105,7	115,7	105,9	106,8
Фінансова діяльність	101,7	112,4	110,2	94,4
Операції з нерухомим майном, оренда, інжиніринг та надання послуг підприємцям	108,9	104,4	115,2	110,9
Державне управління	99,6	90,1	103,3	98,5
Освіта	100,0	100,0	99,4	99,1
Охорона здоров'я та надання соціальної допомоги	100,3	102,8	101,0	99,1
Надання комунальних та індивідуальних послуг; діяльність у сфері культури та спорту	133,7	114,0	114,9	105,3

### 1.4. Фінансовий результат від звичайної діяльності до оподаткування за видами економічної діяльності

	2005	2007	2008	2009 <sup>1</sup>
	млн. грн.			
<b>Прибуток, збиток (-)<sup>2</sup></b>	<b>990,7</b>	<b>1382,9</b>	<b>-2500,4</b>	<b>-2862,6</b>
Сільське господарство, мисливство, лісове господарство	70,8	231,9	77,7	11,3
Промисловість	164,8	449,9	-670,6	-604,0
Будівництво	33,6	160,4	-46,2	-188,0
<i>Оптова та роздрібна торгівля; ремонт автомобілів, побутових виробів та предметів особистого вжитку</i>	234,1	112,8	-1225,3	-162,3
Діяльність готелів та ресторанів	0,3	-28,1	-101,9	-84,5
Діяльність транспорту та зв'язку	400,4	266,2	-30,1	311,1
Фінансова діяльність	-2,3	148,8	-84,7	-1385,1
Операції з нерухомим майном, оренда, інжиніринг та надання послуг підприємцям	25,9	32,7	-84,7	-742,5
Освіта	1,6	2,9	-464,9	1,6
Охорона здоров'я та надання соціальної допомоги	17,5	25,5	3,8	45,2
Надання комунальних та індивідуальних послуг; діяльність у сфері культури та спорту	15,4	50,6	32,0	-64,7

<sup>1</sup>Без урахування зміни підприємствами основного виду діяльності у 2009р.

<sup>2</sup>Без бюджетних установ, з урахуванням банків.

## 1.5. Збиткові підприємства за видами економічної діяльності

	2005	2007	2008	2009 <sup>1</sup>
	відсотків			
<b>Частка збиткових підприємств</b>				
<b>Усього<sup>2</sup></b>	<b>34,8</b>	<b>31,9</b>	<b>35,0</b>	<b>38,2</b>
Сільське господарство, мисливство, лісове господарство	40,8	27,9	25,7	28,3
Промисловість	38,3	34,0	38,5	38,4
Будівництво	34,4	30,3	34,4	44,6
<i>Оптова та роздрібна торгівля; ремонт автомобілів, побутових виробів та предметів особистого вжитку</i>	29,1	27,6	31,2	33,5
Діяльність готелів та ресторанів	42,5	38,6	40,4	44,0
Діяльність транспорту та зв'язку	39,5	32,1	36,8	40,8
Фінансова діяльність	30,6	25,7	27,9	35,1
Операції з нерухомим майном, оренда, інжиніринг та надання послуг підприємцям	37,3	36,4	39,0	41,7
Освіта	30,6	21,2	17,2	33,6
Охорона здоров'я та надання соціальної допомоги	35,3	36,8	35,9	40,2
Надання комунальних та індивідуальних послуг; діяльність у сфері культури та спорту	38,5	37,5	34,9	41,5
<b>Сума збитків збиткових підприємств</b>				
<b>Усього<sup>2</sup></b>	<b>891,4</b>	<b>1303,1</b>	<b>5345,7</b>	<b>5825,2</b>
Сільське господарство, мисливство, лісове господарство	27,6	29,3	299,7	293,4
Промисловість	425,4	480,7	1668,7	1690,0
Будівництво	62,3	91,2	291,3	294,9
<i>Оптова та роздрібна торгівля; ремонт автомобілів, побутових виробів та предметів особистого вжитку</i>	200,3	378,7	1695,8	798,2
Діяльність транспорту та зв'язку	49,0	90,5	288,3	151,8
Фінансова діяльність	5,8	6,5	196,0	1417,4
Операції з нерухомим майном, оренда, інжиніринг та надання послуг підприємцям	67,2	159,6	699,3	980,4
Освіта	0,9	0,8	1,1	1,4
Охорона здоров'я та надання соціальної допомоги	19,6	7,9	10,9	25,2
Надання комунальних та індивідуальних послуг; діяль- ність у сфері культури та спорту	21,8	17,3	73,9	75,5

<sup>1</sup>Див. виноску 1 до табл.1.4.<sup>2</sup>Див. виноску 2 до табл.1.4.



### 1.6. Рентабельність операційної діяльності за видами економічної діяльності

	2005	2007	2008	2009 <sup>1</sup>
	відсотків			
<b>Усього<sup>2</sup></b>	<b>4,7</b>	<b>4,0</b>	<b>1,3</b>	<b>1,7</b>
Сільське господарство, мисливство, лісове господарство	11,1	19,1	3,7	4,3
Промисловість	1,7	3,2	2,1	1,9
Будівництво	2,1	3,1	1,3	-2,2
<i>Оптова та роздрібна торгівля; ремонт автомобілів, побутових виробів та предметів особистого вжитку</i>	17,0	13,8	2,7	7,8
Діяльність готелів та ресторанів	1,9	-5,8	-14,4	-13,7
Діяльність транспорту та зв'язку	9,8	0,3	1,5	6,5
Операції з нерухомим майном, оренда, інжиніринг та надання послуг підприємцям	4,6	3,9	-6,7	-10,6
Освіта	5,3	7,9	6,5	2,9
Охорона здоров'я та надання соціальної допомоги	7,8	4,4	6,9	8,8
Надання комунальних та індивідуальних послуг; діяльність у сфері культури та спорту	6,0	14,3	3,5	-11,5

<sup>1</sup>Див. виноску 1 до табл.1.4.

<sup>2</sup>Без урахування банків і бюджетних установ.

### 1.7. Оборотні активи за видами економічної діяльності

	Усі оборотні активи			У тому числі в запасах товарно-матеріальних цінностей		
	2007	2008	2009 <sup>1</sup>	2007	2008	2009 <sup>1</sup>
	на кінець року; млн. грн.					
<b>Усього<sup>2</sup></b>	<b>30952,8</b>	<b>41013,3</b>	<b>46660,0</b>	<b>7924,6</b>	<b>10583,9</b>	<b>10932,2</b>
Сільське господарство, мисливство, лісове господарство	937,0	1798,2	2183,6	331,0	644,6	690,1
Промисловість	11492,1	14843,5	18821,1	3018,3	4243,2	4457,4
Будівництво	2379,1	2947,8	3256,1	634,8	771,9	811,3
<i>Оптова та роздрібна торгівля; ремонт автомобілів, побутових виробів та предметів особистого вжитку</i>	11274,2	14719,0	15596,4	3019,6	3696,5	3848,8
Діяльність готелів та ресторанів	182,2	254,6	220,9	33,9	57,5	56,1
Діяльність транспорту та зв'язку	1078,3	1440,9	1931,2	376,3	412,4	405,0
Операції з нерухомим майном, оренда, інжиніринг та надання послуг підприємцям	2415,6	3877,6	3573,1	441,0	650,6	550,6
Освіта	11,4	12,4	14,8	1,2	1,1	1,0
Охорона здоров'я та надання соціальної допомоги	191,0	220,3	155,5	34,1	69,6	61,9
Надання комунальних та індивідуальних послуг; діяльність у сфері культури та спорту	124,9	160,8	178,5	19,8	18,5	22,3

<sup>1</sup>Див. виноску 1 до табл.1.4.

<sup>2</sup>Див. виноску 2 до табл.1.6.

**1.8. Структура операційних витрат та операційні витрати на одиницю реалізованої продукції (робіт, послуг) за видами економічної діяльності у 2009 році**

	Матеріальні витрати	Вартість товарів та послуг, придбаних для перепродажу без додаткової обробки	Амортизація	Витрати на оплату праці	Відрахування на соціальні заходи	Інші операційні витрати	Операційні витрати на 1 гривню реалізованої продукції
							коп.
відсотків							
<b>Усього<sup>1</sup></b>	<b>29,2</b>	<b>46,8</b>	<b>3,8</b>	<b>8,6</b>	<b>3,2</b>	<b>8,4</b>	<b>97,5</b>
Сільське господарство, мисливство, лісове господарство	60,3	–	7,2	11,0	3,6	17,9	86,0
Промисловість	65,1	6,5	4,6	11,8	4,5	7,5	97,4
Будівництво	75,3	–	2,6	9,0	3,3	9,8	101,9
<i>Оптова та роздрібна торгівля; ремонт автомобілів, побутових виробів та предметів особистого вжитку</i>	<i>1,5</i>	<i>90,2</i>	<i>0,7</i>	<i>2,1</i>	<i>0,7</i>	<i>4,8</i>	<i>99,1</i>
Діяльність готелів та ресторанів	23,6	20,4	6,5	18,2	6,0	25,3	119,4
Діяльність транспорту та зв'язку	29,1	3,9	14,5	25,8	9,6	17,1	90,3
Операції нерухомим майном, оренда, інжиніринг та надання послуг підприємцям	20,3	26,8	8,3	15,8	5,2	23,6	92,7
Освіта	13,3	–	4,0	46,4	17,0	19,3	130,6
Охорона здоров'я та надання соціальної допомоги	45,1	–	7,9	23,1	8,2	15,7	92,1
Надання комунальних та індивідуальних послуг; діяльність у сфері культури та спорту	25,1	–	9,1	27,8	9,6	28,4	108,6

<sup>1</sup>Див. виноску 2 до табл.1.6.

### 1.9. Дебіторська та кредиторська заборгованість за видами економічної діяльності

	2005	2007	2008	2009 <sup>1</sup>
	на кінець року; млн. грн.			
<b>Дебіторська заборгованість</b>				
<b>Усього<sup>2</sup></b>	<b>10149,2</b>	<b>18386,6</b>	<b>25658,5</b>	<b>30486,2</b>
Сільське господарство, мисливство, лісове господарство	174,7	539,4	1017,2	1393,4
Промисловість	4145,5	7320,5	9322,4	12598,6
Будівництво	559,7	1295,0	1746,8	2062,4
<i>Оптова та роздрібна торгівля; ремонт автомобілів, побутових виробів та предметів особистого вжитку</i>	4373,8	6892,2	9709,4	10115,3
Діяльність готелів та ресторанів	25,2	119,2	161,0	129,6
Діяльність транспорту та зв'язку	229,5	459,7	778,3	1277,9
Операції з нерухомим майном, оренда, інжиніринг та надання послуг підприємцям	394,3	1247,1	2243,3	2273,6
Освіта	4,7	4,0	4,6	6,2
Охорона здоров'я та надання соціальної допомоги	47,0	115,4	101,5	52,3
Надання комунальних та індивідуальних послуг; діяльність у сфері культури та спорту	65,9	72,6	113,4	120,6
<b>Кредиторська заборгованість</b>				
<b>Усього<sup>2</sup></b>	<b>14556,4</b>	<b>22498,2</b>	<b>31741,4</b>	<b>39455,6</b>
Сільське господарство, мисливство, лісове господарство	280,0	368,3	644,7	872,3
Промисловість	5806,8	8319,4	11243,9	16471,5
Будівництво	873,9	1858,5	2265,9	2691,8
<i>Оптова та роздрібна торгівля; ремонт автомобілів, побутових виробів та предметів особистого вжитку</i>	5738,4	8901,7	12391,9	13466,8
Діяльність готелів та ресторанів	47,6	141,2	196,0	236,5
Діяльність транспорту та зв'язку	765,8	897,0	1192,6	1404,5
Операції з нерухомим майном, оренда, інжиніринг та надання послуг підприємцям	725,5	1577,9	3247,2	3721,7
Освіта	14,6	8,5	10,9	12,0
Охорона здоров'я та надання соціальної допомоги	69,7	143,7	170,1	222,0
Надання комунальних та індивідуальних послуг; діяльність у сфері культури та спорту	93,9	99,3	187,5	178,8

<sup>1</sup>Див. виноску 1 до табл.1.4.<sup>2</sup>Див. виноску 2 до табл.1.6.

## 1.10. Основні засоби за видами економічної діяльності

	2005	2006	2007	2008	2009
	за первісною вартістю на кінець року; млн. грн.				
<b>Усього<sup>1</sup></b>	<b>59232,3</b>	<b>68867,4</b>	<b>82016,9</b>	<b>102941,6</b>	<b>152119,7</b>
Сільське господарство, мисливство, лісове господарство	2479,1	2416,1	2375,8	3150,4	3375,9
Рибальство, рибництво	19,8	21,7	25,2	25,5	25,5
Промисловість	17211,7	17672,9	19136,6	22024,5	27858,5
Будівництво	983,2	1197,5	1424,9	1706,2	1771,6
<i>Оптова та роздрібна торгівля; ремонт автомобілів, побутових виробів та предметів особистого вжитку</i>	<i>2121,8</i>	<i>2871,6</i>	<i>3439,9</i>	<i>4806,7</i>	<i>4414,4</i>
Діяльність готелів та ресторанів	309,1	867,2	1172,1	1429,7	1736,7
Діяльність транспорту та зв'язку	9995,8	13606,4	18216,9	24744,1	57633,7
Фінансова діяльність	850,7	1241,9	1774,5	1881,0	2156,6
Операції з нерухомим майном, оренда, інжині- ринг та надання послуг підприємцям	16628,9	19155,3	23593,8	30259,2	37968,1
Державне управління	1405,2	1290,1	1333,5	1597,2	1696,1
Освіта	2749,1	2792,1	2981,6	3359,9	3821,0
Охорона здоров'я та надання соціальної допомоги	1960,8	1998,3	2533,3	2807,6	3199,5
Надання комунальних та індивідуальних послуг; діяльність у сфері культури та спорту	901,5	1758,2	1856,1	2228,4	2540,7

<sup>1</sup>Включаючи вартість земельних ділянок та інвестиційної нерухомості, не розподілену за видами економічної діяльності.

## 1.11. Стан основних засобів за видами економічної діяльності

	Рівень зносу			Введено в дію нових основних засобів			Коефіцієнт оновлення		
	2005	2008	2009	2005	2008	2009	2005	2008	2009
	відсотків			млн.грн.			відсотків		
<b>Усього</b>	<b>46,7</b>	<b>48,1</b>	<b>60,9</b>	<b>2973,7<sup>1</sup></b>	<b>5996,6<sup>1</sup></b>	<b>4170,6</b>	<b>5,2<sup>1</sup></b>	<b>6,9<sup>1</sup></b>	<b>2,8</b>
Сільське господарство, мисливство, лісове господарство	58,9	47,6	33,7	144,1	508,8	208,9	5,8	16,1	6,2
Рибальство, рибництво	56,8	51,3	54,4	0,7	0,8	0,3	3,7	3,3	1,2
Промисловість	56,5	53,3	59,5	852,1	2198,4	1261,3	5,0	10,0	4,5
Будівництво	44,8	49,0	48,8	101,1	196,4	106,6	10,3	11,5	6,0
<i>Оптова та роздрібна торгівля; ремонт автомобілів, побутових виробів та предметів особистого вжитку</i>	25,5	25,3	28,7	361,6	600,7	382,3	17,0	12,5	8,7
Діяльність готелів та ресторанів	37,5	38,0	42,8	24,7	79,5	35,5	8,0	5,6	2,0
Діяльність транспорту та зв'язку	43,9	59,6	82,5	630,0	1035,2	765,6	6,3	4,2	1,3
Фінансова діяльність	46,5	30,5	32,9	104,6	188,6	65,5	12,3	10,0	3,0
Операції з нерухомим майном, оренда, інжиніринг та надання послуг підприємцям	37,8	38,9	41,7	314,0	1566,3	807,9	1,9	5,2	2,1
Державне управління	58,0	62,5	51,7	64,5	76,6	88,0	4,6	4,8	5,2
Освіта	48,7	52,5	57,4	57,8	125,9	148,2	2,1	3,7	3,9
Охорона здоров'я та надання соціальної допомоги	47,6	54,2	54,6	293,8	200,1	127,6	15,0	7,1	4,0
Надання комунальних та індивідуальних послуг; діяльність у сфері культури та спорту	49,0	46,9	47,4	24,7	150,9	87,2	2,7	6,8	3,4

<sup>1</sup>Включаючи вартість інвестиційної нерухомості, не розподілену за видами економічної діяльності.

## 1.12. Інвестиції в основний капітал за видами економічної діяльності

	2005	2006	2007	2008	2009	
	млн.грн.					до під- сумку; відсотків
<b>Усього</b>	<b>4681,7</b>	<b>5875,5</b>	<b>8287,3</b>	<b>10799,3</b>	<b>6707,6</b>	<b>100,0</b>
Сільське господарство, мисливство, лісове господарство	82,5	95,4	235,9	570,4	332,6	5,0
Рибальство, рибництво	0,8	1,0	2,5	0,8	0,3	0,0
Промисловість	1440,9	1606,6	2233,7	2935,8	1733,4	25,8
Будівництво	127,2	153,4	217,7	263,8	61,9	0,9
<i>Оптова та роздрібна торгівля; ремонт автомобілів, побутових виробів та предметів особистого вжитку</i>	676,2	950,9	1262,6	1747,6	1389,7	20,7
Діяльність готелів та ресторанів	48,8	100,6	95,1	210,6	124,1	1,9
Діяльність транспорту та зв'язку	1235,7	1377,5	1928,6	1931,4	1412,4	21,1
Фінансова діяльність	82,8	93,5	150,6	189,0	74,7	1,7
Операції з нерухомим майном, оренда, інжиніринг та надання послуг підприємцям	609,5	1068,4	1621,5	2126,8	984,3	14,7
Державне управління	19,0	40,6	59,6	70,7	29,3	0,4
Освіта	71,5	86,7	100,2	175,2	113,9	1,7
Охорона здоров'я та надання соціальної допомоги	193,7	173,0	221,1	314,0	258,1	3,8
Надання комунальних та індивідуальних послуг; діяльність у сфері культури та спорту	92,1	127,5	158,1	262,7	192,9	2,9

### 1.13. Індекси інвестицій в основний капітал за видами економічної діяльності

	2005	2006	2007	2008	2009	
	відсотків до					
	попереднього року					2000
<b>Усього</b>	<b>107,6</b>	<b>110,7</b>	<b>123,2</b>	<b>101,0</b>	<b>55,3</b>	<b>198,6</b>
Сільське господарство, мисливство, лісове господарство	152,3	107,0	228,6	198,0	49,9	597,1
Рибальство, рибництво	78,2	119,9	190,9	31,8	37,3	870,3
Промисловість	116,7	101,4	121,2	103,2	53,3	146,0
Будівництво	100,6	115,0	126,4	101,8	21,1	47,1
<i>Оптова та роздрібна торгівля; ремонт автомобілів, побуто- вих виробів та предметів особистого вжитку</i>	168,3	122,6	119,2	102,2	71,9	613,3
Діяльність готелів та ресторанів	271,9	179,8	78,7	158,8	53,4	541,0
Діяльність транспорту та зв'язку	98,1	98,2	123,6	80,5	62,5	183,7
Фінансова діяльність Операції з нерухомим майном, оренда, інжиніринг та надання послуг підприємцям	89,1	145,4	126,6	96,6	41,4	151,6
Державне управління	36,1	192,8	131,6	87,3	37,9	96,0
Освіта	63,4	105,5	100,1	128,4	57,9	227,3
Охорона здоров'я та надання соціальної допомоги	74,3	75,7	105,6	116,9	74,9	210,7
Надання комунальних та індивідуальних послуг; діяльність у сфері культури та спорту	150,8	127,4	112,2	124,1	67,0	400,6

### 1.14. Прямі іноземні інвестиції в область за видами економічної діяльності

	2005	2006	2007	2008	2009	2010 <sup>1</sup>
	на початок року; тис.дол. США					
<b>Усього</b>	<b>358207,4</b>	<b>426927,6</b>	<b>515032,4</b>	<b>771342,8</b>	<b>930547,8</b>	<b>1111899,7</b>
Сільське господарство, мисливство, лісове господарство	438,4	612,6	1652,6	31782,8	85846,7	120209,1
Промисловість	227261,9	247902,3	284848,8	325002,6	372866,2	422303,9
Будівництво	3535,9	4854,9	6346,3	8559,3	19278,1	8776,6
<i>Оптова та роздрібна торгівля; ремонт автомобілів, побутових виробів та предметів особистого вжитку</i>	22113,1	29661,0	62897,8	81008,1	77903,3	71307,5
Діяльність готелів та ресторанів	3546,8	6938,5	8421,8	9058,1	9191,7	11696,4
Діяльність транспорту та зв'язку	23023,6	26714,9	24301,3	39138,5	43446,3	71574,8
Фінансова діяльність	42825,9	41105,0	67757,4	172820,5	204743,6	300520,2
Операції з нерухомим майном, оренда, інжиніринг та надання послуг підприємцям	14976,5	55953,3	40386,0	87439,4	100014,8	87659,5
Освіта	511,3	444,2	494,1	564,4	540,4	597,9
Охорона здоров'я та надання соціальної допомоги	16640,7	9275,0	11479,7	11384,5	11105,5	11215,0
Надання комунальних та індивідуальних послуг; діяльність у сфері культури та спорту	3156,5	3303,7	6273,6	4584,6	5611,2	5856,1

<sup>1</sup>Попередні дані



### 1.15. Надходження прямих іноземних інвестицій в область за видами економічної діяльності

	2005	2006	2007	2008	2009
	за рік, тис.дол. США				
<b>Усього</b>	<b>47911,4</b>	<b>91361,6</b>	<b>344833,7</b>	<b>319134,9</b>	<b>234898,5</b>
Сільське господарство, мисливство, лісове господарство	188,4	758,0	29934,4	77623,2	21720,4
Промисловість	28743,3	35876,8	39685,7	78040,2	40503,7
Будівництво	2188,4	1099,6	1457,9	16466,5	333,4
<i>Оптова та роздрібна торгівля; ремонт автомобілів, побутових виробів та предметів особистого вжитку</i>	3725,9	8307,1	18890,5	39239,2	4147,7
Діяльність готелів та ресторанів	304,5	1271,7	1723,4	720,0	72,1
Діяльність транспорту та зв'язку	4752,2	3834,9	14572,8	7530,8	25625,5
Фінансова діяльність	2978,9	25032,1	205906,9	56283,1	133890,8
Операції з нерухомим майном, оренда, інжиніринг та надання послуг підприємцям	3779,3	10598,5	29729,0	41648,1	5518,5
Освіта	–	–	13,1	–	–
Охорона здоров'я та надан- ня соціальної допомоги	606,0	1896,6	2753,2	392,7	250,0
Надання комунальних та індивідуальних послуг; діяльність у сфері культури та спорту	644,3	2686,5	166,8	1191,1	2836,4

## 1.16. Кількість суб'єктів ЄДРПОУ за видами економічної діяльності

	2001	2007	2008	2009	2010	
	на 1 січня; одиниць					до під- сумку, відсотків
<b>Усього</b>	<b>44997</b>	<b>58080</b>	<b>60364</b>	<b>62115</b>	<b>63999</b>	<b>100</b>
Сільське господарство, мисливство, лісове господарство	2674	3098	3144	3169	3179	5,0
Рибальство, рибництво	52	89	100	103	105	0,2
Добувна промисловість	64	97	106	131	140	0,2
Переробна промисловість	5088	6825	6931	6913	6894	10,8
Виробництво та розподілення електроенергії, газу та води	143	179	184	178	182	0,3
Будівництво	1842	3077	3460	3643	3690	5,8
<i>Оптова та роздрібна торгівля; ремонт автомобілів, побутових виробів та предметів особистого вжитку</i>	<i>10424</i>	<i>13152</i>	<i>13456</i>	<i>13680</i>	<i>13867</i>	<i>21,7</i>
<i>оптова та роздрібна торгівля автомобілями та мотоцикла- ми, їх технічне обслуговування та ремонт</i>	<i>747</i>	<i>995</i>	<i>1034</i>	<i>1059</i>	<i>1069</i>	<i>1,7</i>
<i>оптова торгівля і посередництво в оптовій торгівлі</i>	<i>4409</i>	<i>6661</i>	<i>6978</i>	<i>7263</i>	<i>7457</i>	<i>11,7</i>
<i>роздрібна торгівля; ремонт побутових виробів та предметів особистого вжитку</i>	<i>5268</i>	<i>5496</i>	<i>5444</i>	<i>5358</i>	<i>5341</i>	<i>8,3</i>
Діяльність готелів та ресторанів	1720	1997	2036	2041	2059	3,2
Діяльність транспорту та зв'язку	1224	1943	2026	2062	2107	3,3
Фінансова діяльність	560	783	811	862	841	1,3
Операції з нерухомим майном, оренда, інжиніринг та надання послуг підприємцям	3634	5689	6333	6947	7391	11,5
Державне управління	1553	2566	2617	2653	2684	4,2
Освіта	2186	2450	2481	2576	2668	4,2
Охорона здоров'я та надання соціальної допомоги	1143	1778	1883	1953	2320	3,6
Надання комунальних та індивідуальних послуг; діяль- ність у сфері культури та спорту	5650	8553	9095	9592	10348	16,2

### 1.17. Кількість фізичних осіб-суб'єктів підприємницької діяльності за видами економічної діяльності<sup>1</sup>

	2005	2006	2007	2008	2009	
	за рік; одиниць					до під- сумку, відсотків
<b>Усього</b>	<b>79434</b>	<b>87926</b>	<b>95483</b>	<b>108071</b>	<b>115241</b>	<b>100</b>
Сільське господарство, мисливство та лісове господарство	879	1102	932	1451	1403	1,2
Рибальство, рибництво	92	128	127	163	162	0,1
Промисловість	3727	4789	3014	6259	6676	5,8
Будівництво	856	1362	1337	2350	2393	2,1
<i>Оптова та роздрібна торгівля; ремонт автомобілів, побутових виробів та предметів особистого вжитку</i>	<i>53904</i>	<i>58651</i>	<i>65789</i>	<i>67941</i>	<i>73795</i>	<i>64,0</i>
Діяльність готелів та ресторанів	1216	1825	1327	2694	2977	2,6
Діяльність транспорту і зв'язку	5159	6033	4850	7664	7891	6,8
Фінансова діяльність	320	537	415	762	813	0,7
Операції з нерухомим майном, оренда, інжиніринг та надання послуг підприємцям	3221	4368	2573	9500	11198	9,7
Освіта	54	73	77	135	165	0,1
Охорона здоров'я та надання соціальна допомога	611	806	677	1077	1174	1,0
Надання комунальних та індивідуальних послуг, діяльність у сфері культури та спорту	4779	4784	3170	5379	5509	4,8
Вид діяльності не визначений	4616	3456	11194	2692	1080	0,9

<sup>1</sup> Джерело: Державна податкова адміністрація у Львівській області.

**1.18. Середньорічна кількість найманих працівників за видами економічної діяльності<sup>1</sup>**

	2005	2006	2007	2008	2009
	осіб				
<b>Усього</b>	<b>581290</b>	<b>579892</b>	<b>585942</b>	<b>589382</b>	<b>556535</b>
Сільське господарство, мисливство, лісове господарство	29509	25410	21222	18807	16396
Рибальство, рибництво	520	468	476	413	413
Промисловість	145480	140081	137816	135574	126200
Будівництво	26432	28208	28500	29414	24903
<i>Оптова та роздрібна торгівля; ремонт автомобілів, побутових виробів та предметів особистого вжитку</i>	<i>44070</i>	<i>47233</i>	<i>53693</i>	<i>57235</i>	<i>49477</i>
Діяльність готелів та ресторанів	5325	5942	6396	7481	6961
Діяльність транспорту та зв'язку	56526	56332	57332	57547	54266
Фінансова діяльність	11315	12277	14008	15586	13127
Операції з нерухомим майном, оренда, інжиніринг та надання послуг підприємцям	35397	36968	38695	37575	35097
Державне управління	28503	28805	29000	29801	30132
Освіта	96935	97725	101241	101114	101580
Охорона здоров'я та надання соціальної допомоги	78108	77784	78329	78203	78007
Надання комунальних та індивідуальних послуг; діяльність у сфері культури та спорту	23170	22659	19234	20632	19976

<sup>1</sup> Без урахування найманих працівників статистично малих підприємств та зайнятих у фізичних осіб-підприємців.

**1.19. Середньомісячна номінальна заробітна плата найманих працівників за видами економічної діяльності**

	2005	2007	2008	2009	2009 до 2008
	грн.				відсотків
<b>Усього</b>	<b>713,16</b>	<b>1182,63</b>	<b>1570,18</b>	<b>1667,26</b>	<b>106,2</b>
Сільське господарство, мисливство, лісове господарство	418,83	763,68	1128,24	1235,94	109,5
Рибальство, рибництво	623,93	1015,91	1250,08	1314,18	105,1
Промисловість	794,65	1278,07	1668,46	1792,40	107,4
Будівництво	766,30	1213,32	1511,90	1254,43	83,0
<i>Оптова та роздрібна торгівля; ремонт автомобілів, побутових виробів та предметів особистого вжитку</i>	<i>636,27</i>	<i>1026,49</i>	<i>1316,25</i>	<i>1360,95</i>	<i>103,4</i>
Діяльність готелів та ресторанів	417,03	678,50	947,42	926,75	97,8
Діяльність транспорту та зв'язку	1038,24	1641,25	2099,07	2237,99	106,6
Фінансова діяльність	1239,15	2240,41	3050,46	3180,17	104,3
Операції з нерухомим майном, оренда, інжиніринг та надання послуг підприємцям	676,42	1169,77	1539,93	1583,67	102,8
Державне управління	1011,21	1764,24	2397,12	2376,95	99,2
Освіта	628,16	1042,25	1428,76	1607,37	112,5
Охорона здоров'я та надання соціальної допомоги	481,57	785,70	1055,81	1184,40	112,2
Надання комунальних та індивідуальних послуг; діяльність у сфері культури та спорту	507,97	890,23	1256,98	1491,33	118,6

<sup>1</sup> Див. виноску 1 до табл.1.18.



## Розділ 2

*Роздрібна торгівля та  
ресторанне господарство*

## 2.1. ОБОРОТ РОЗДРІБНОЇ ТОРГІВЛІ ТА РЕСТОРАННОГО ГОСПОДАРСТВА

### 2.1.1. Оборот роздрібноЇ торгівлі та ресторанного господарства

	2000	2005	2007	2008	2009
	млн. грн.				
Оборот роздрібноЇ торгівлі	2685,4	8795,9 <sup>1</sup>	15037,2 <sup>1</sup>	20870,2 <sup>1</sup>	21100,0 <sup>1</sup>
Оборот ресторанного господарства	115,7	369,2 <sup>1</sup>	633,0 <sup>1</sup>	866,5 <sup>1</sup>	869,0 <sup>1</sup>
Роздрібний товарооборот підприємств	1820,4	5530,5	9472,5	12827,2	12983,6

<sup>1</sup>На основі даних суцільного одноразового обстеження мережі роздрібноЇ торгівлі та ресторанного господарства, що належить фізичним особам - підприємцям.

### 2.1.2. Структура продажу споживчих товарів за усіма каналами реалізації

у загальному обсязі продажу, відсотків

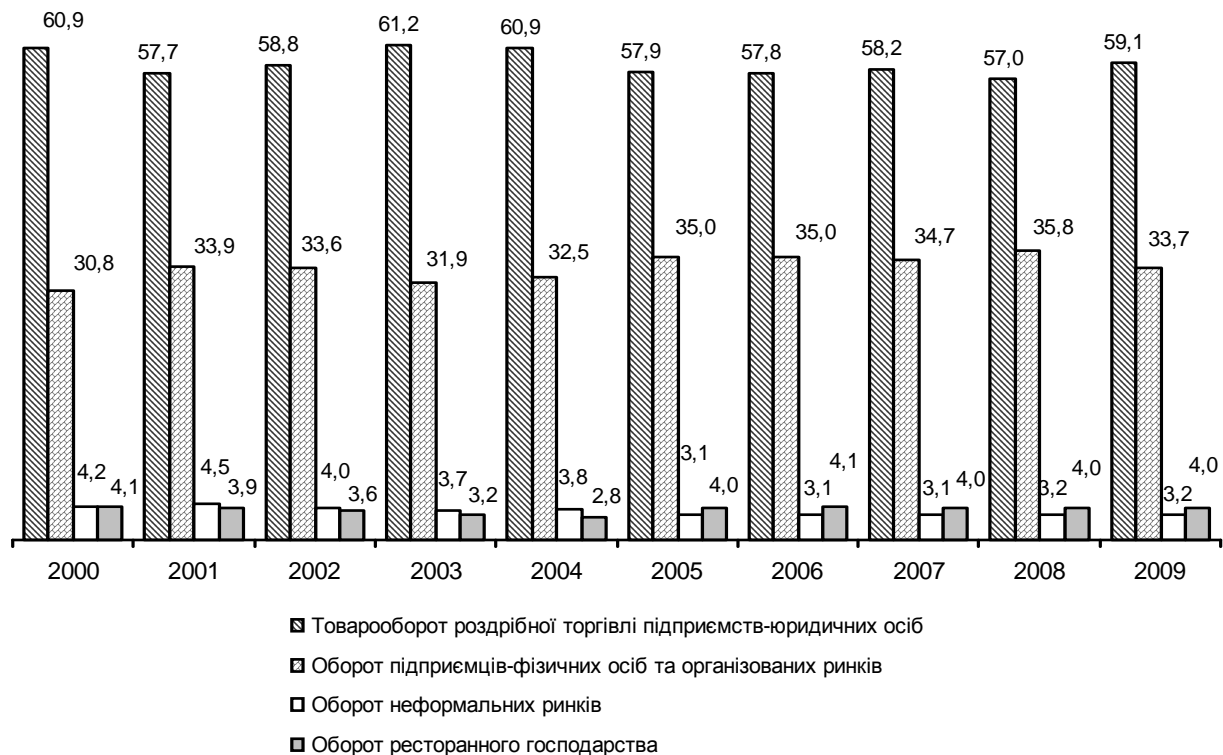

**2.1.3. Оборот роздрібної торгівлі у містах та районах<sup>1</sup>**

	2007	2008	2009
	млн.грн.		
<b>Львівська область<sup>2</sup></b>	<b>15037,2</b>	<b>20870,2</b>	<b>21100,0</b>
<b>міста</b>			
Львів	8383,9	11866,9	11895,1
Борислав	190,3	261,3	262,8
Дрогобич	533,1	758,6	768,9
Моршин	21,4	32,3	34,7
Новий Розділ	53,3	83,6	94,4
Самбір	254,8	368,2	376,4
Стрий	661,8	937,2	999,1
Трускавець	218,0	297,6	301,8
Червоноград	747,0	994,7	1099,9
<b>райони</b>			
Бродівський	194,3	267,0	265,0
Буський	84,6	130,3	138,6
Городоцький	191,3	260,8	274,0
Дрогобицький	74,5	106,6	113,7
Жидачівський	148,8	208,5	216,0
Жовківський	401,6	554,5	525,3
Золочівський	178,3	253,2	267,6
Кам'янка-Бузький	138,3	175,9	185,6
Миколаївський	112,7	153,0	172,1
Мостиський	246,3	287,3	299,0
Перемишлянський	86,6	128,1	131,5
Пустомитівський	404,1	577,3	578,6
Радехівський	98,7	136,0	142,2
Самбірський	96,3	123,2	128,0
Сколівський	163,6	220,5	230,6
Сокальський	155,4	241,4	258,9
Старосамбірський	221,2	262,7	257,2
Стрийський	134,3	165,9	152,2
Турківський	129,9	185,4	193,8
Яворівський	443,4	578,9	569,0

<sup>1</sup> Див. виноску до табл.2.1.1<sup>2</sup> З урахуванням нерозподіленого обсягу продажу за містами та районами

Продовження табл.2.1.3.

	На одну особу			Індекс фізичного обсягу		
	2007	2008	2009	2007	2008	2009
	грн.			до попереднього року, відсотків		
<b>Львівська область</b>	<b>5865</b>	<b>8164</b>	<b>8270</b>	<b>128,6</b>	<b>115,8</b>	<b>84,7</b>
<b>міста</b>						
Львів	10997	15569	15615	131,3	117,7	84,0
Борислав	5008	6950	7026	126,4	114,5	84,3
Дрогобич	5342	7617	7735	140,9	119,1	84,9
Моршин	3452	5214	5594	125,9	128,1	89,8
Новий Розділ	1904	2975	3335	146,6	132,1	94,5
Самбір	7302	10550	10753	123,0	120,6	85,6
Стрий	10922	15491	16541	131,3	119,4	89,3
Трускавець	7266	9987	10129	122,2	114,7	84,9
Червоноград	8990	11984	13268	119,2	111,2	92,6
<b>райони</b>						
Бродівський	3149	4355	4343	134,3	115,4	83,2
Буський	1781	2771	2969	117,8	130,3	89,0
Городоцький	2713	3721	3926	120,9	115,2	87,9
Дрогобицький	998	1432	1529	121,7	120,7	89,3
Жидачівський	2000	2837	2968	116,0	118,1	86,7
Жовківський	3701	5092	4811	114,4	113,7	79,3
Золочівський	2500	3571	3796	128,7	121,3	88,5
Кам'янка-Бузький	2356	3022	3217	137,8	111,1	88,3
Миколаївський	1756	2399	2707	130,3	112,9	94,2
Мостиський	4218	4962	5190	104,8	97,4	87,1
Перемишлянський	2038	3072	3199	121,8	124,7	85,9
Пустомитівський	3644	5196	5190	121,1	119,6	83,9
Радехівський	1969	2742	2897	127,7	114,8	87,7
Самбірський	1359	1748	1826	122,1	107,5	86,9
Сколівський	3460	4682	4896	130,5	113,6	87,5
Сокальський	1641	2559	2752	128,3	130,9	89,8
Старосамбірський	2797	3334	3272	116,7	99,8	81,9
Стрийський	2159	2672	2454	109,4	103,8	76,7
Турківський	2527	3643	3830	126,6	121,5	87,4
Яворівський	3629	4730	4641	114,1	109,1	82,3



**2.2. РОЗДРІБНИЙ ТОВАРОБОРОТ ПІДПРИЄМСТВ****2.2.1. Основні показники роздрібного товарообороту підприємств**

	2000	2005	2007	2008	2009
Роздрібний товарооборот підприємств, млн.грн.					
роздрібної торгівлі	1820,4	5530,5	9472,5	12827,2	12983,6
ресторанного господарства	1704,7	5310,0	9119,7	12382,7	12534,3
у міських поселеннях	115,7	220,5	352,8	444,5	449,3
у сільській місцевості	1711,0	5243,2	8767,1	12474,2	12669,8
продовольчих товарів	109,4	287,3	705,4	353,0	313,8
непродовольчих товарів	978,8	2275,5	3450,3	4354,0	5376,2
Роздрібний товарооборот на одну особу, грн.					
роздрібної торгівлі	683	2141	3694	5018	5089
ресторанного господарства	640	2056	3557	4844	4913
у міських поселеннях	43	85	137	174	176
у сільській місцевості	1073	3384	5662	8060	8187
продовольчих товарів	102	278	695	350	313
непродовольчих товарів	367	881	1345	1703	2107
Індекси фізичного обсягу роздрібного товарообороту, відсотків:					
до попереднього року	113,3	120,0	129,6	112,7	84,6
роздрібної торгівлі	113,0	120,4	130,1	113,4	84,6
ресторанного господарства	100,3	111,5	119,3	95,2	85,2
продовольчих товарів	104,0	120,4	117,4	101,1	96,1
непродовольчих товарів	125,5	119,7	137,5	119,4	78,7
до 2000 року	x	210,1	310,9	350,4	296,4
до 2005 року	x	x	148,0	166,8	141,1
Товарні запаси у роздрібній торгівлі підприємств					
на кінець року, млн.грн.	177,0	426,8	865,3	1156,8	1216,4
продовольчих товарів,	54,9	126,2	178,2	254,1	327,3
непродовольчих товарів	122,1	300,6	687,1	902,7	889,1
у днях торгівлі	36	26	31	33	34

### 2.2.2. Динаміка роздрібного товарообороту підприємств у 2009 році

	Наростаючим підсумком з початку року, млн.грн.	У відсотках:		
		до попереднього місяця	до відповідного місяця попереднього року	наростаючим підсумком до відповідного періоду попереднього року
січень	863,8	67,7	90,1	90,1
лютий	1748,5	98,9	85,8	87,9
березень	2749,9	111,6	86,1	87,3
квітень	3677,4	100,4	82,3	85,8
травень	4749,6	107,0	87,0	86,0
червень	5767,2	97,9	84,5	85,8
липень	6919,1	109,3	87,8	86,4
серпень	8077,6	100,5	87,9	86,6
вересень	9258,1	99,8	89,4	87,0
жовтень	10487,5	101,7	85,8	86,5
листопад	11542,7	86,9	85,4	86,4
грудень	12983,6	117,0	83,6	84,6

### 2.2.3. Зміни обсягу роздрібного товарообороту підприємств

(до середньомісячного значення 2005 року, %)

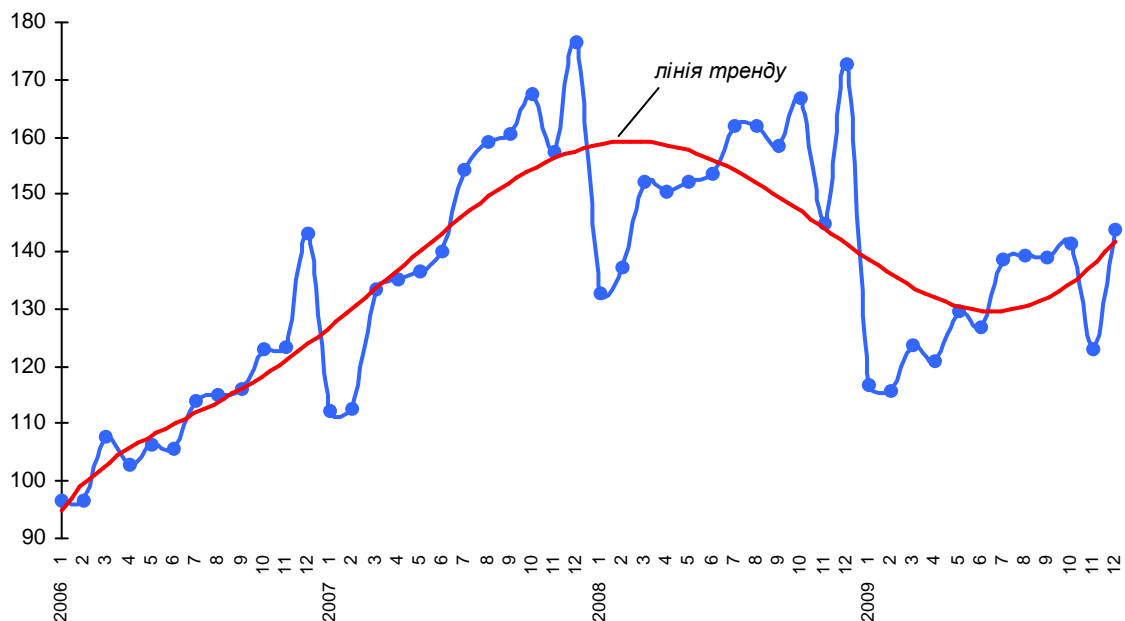

## 2.2.4. Роздрібний товарооборот підприємств за видами діяльності

	2000	2005	2007	2008	2009
	млн. грн.				
<b>Усього</b>	<b>1820,4</b>	<b>5530,5</b>	<b>9472,5</b>	<b>12827,2</b>	<b>12983,6</b>
<b>Роздрібна торгівля автомобілями, мотоциклами та пальним</b>					
<b>Усього</b>	<b>190,3</b>	<b>1284,6</b>	<b>1931,6</b>	<b>3301,9</b>	<b>2917,3</b>
новими і уживаними автомобілями	1,6	121,2	611,8	1439,7	754,4
автотоварами	13,5	5,1	6,2	11,3	11,9
пальним	175,2	1158,3	1313,6	1850,9	2151,0
<b>Роздрібна торгівля (крім торгівлі автомобілями, мотоциклами та пальним)</b>					
<b>Усього</b>	<b>832,1</b>	<b>2677,6</b>	<b>4267,9</b>	<b>6129,8</b>	<b>6426,0</b>
у тому числі підприємств, що торгують					
<i>в неспеціалізованих крамницях</i>					
переважно з продовольчим асортиментом	467,6	1618,4	2201,6	3255,2	3280,7
без переваги продовольчого асортименту	85,5	173,8	68,1	54,4	154,7
<i>в спеціалізованих крамницях</i>					
<i>продовольчими товарами</i>					
хлібом, хлібобулочними та кондитерськими виробами	9,8	21,0	45,6	41,1	39,4
напоями та тютюновими виробами	22,1	73,3	198,1	253,3	347,5
інші види спеціалізованої торгівлі продовольчими товарами	7,7	12,5	44,7	54,1	17,4
<i>в спеціалізованих крамницях</i>					
<i>непродовольчими товарами</i>					
фармацевтичними товарами та парфумерією	109,1	331,2	495,0	674,2	919,6
одягом	7,9	34,1	22,5	53,7	104,3
взуттям та шкіряними виробами	7,2	1,7	1,7	6,5	22,8
меблями та іншими товарами для дому	11,7	3,2	17,1	24,9	10,5
побутовими електротоварами, радіо- та телеапаратурою	35,6	202,6	386,2	585,9	377,9
залізними виробами, фарбами, склом	20,1	98,3	571,2	874,3	871,4
книгами, газетами та канцелярськими товарами	28,9	42,6	56,9	64,7	83,9
інші види спеціалізованої торгівлі непродовольчими товарами	11,5	46,1	156,0	184,9	190,9
<i>поза магазинами</i>	3,7	9,4	1,6	2,6	5,0

Продовження табл.2.2.4.

	2000	2005	2007	2008	2009
млн. грн.					
<b>Ресторанне господарство</b>					
<b>Усього</b>	<b>74,8</b>	<b>130,4</b>	<b>205,1</b>	<b>283,7</b>	<b>288,0</b>
ресторани та кафе	56,6	107,1	172,3	241,2	244,5
бари	9,6	11,4	13,8	13,2	12,7
діяльність їдалень та послуги з постачання готової їжі	8,6	11,9	19,0	29,3	30,8
<b>Інші види діяльності</b>					
<b>Усього</b>	<b>723,2</b>	<b>1437,9</b>	<b>3067,9</b>	<b>3111,8</b>	<b>3352,3</b>

### 2.2.5. Роздрібний товарооборот підприємств у розподілі на міські поселення і сільську місцевість

	2000	2005	2007	2008	2009
млн. грн.					
Роздрібний товарооборот					
підприємств	1820,4	5530,5	9472,5	12827,2	12983,6
у тому числі					
міські поселення	1711,0	5243,2	8767,1	12474,2	12669,8
сільська місцевість	109,4	287,3	705,4	353,0	313,8
Із роздрібного товарообороту					
<i>товарооборот роздрібної торгівлі</i>					
	1704,7	5310,0	9119,7	12382,7	12534,3
у тому числі					
міські поселення	1607,3	5050,0	8455,7	12068,5	12257,1
сільська місцевість	97,4	260,0	664,0	314,2	277,2
<i>товарооборот ресторанного господарства</i>					
	115,7	220,5	352,8	444,5	449,3
у тому числі					
міські поселення	103,7	193,2	311,4	405,7	412,7
сільська місцевість	12,0	27,3	41,4	38,8	36,6

## 2.2.6. Роздрібний товарооборот підприємств у містах та районах

	2000	2005	2007	2008	2009
	млн. грн.				
<b>Львівська область</b>	<b>1820,4</b>	<b>5530,5</b>	<b>9472,5<sup>1</sup></b>	<b>12827,2<sup>1</sup></b>	<b>12983,6<sup>1</sup></b>
<b>міста</b>					
Львів	975,7	3130,5	5704,5	7967,2	7973,7
Борислав	13,8	32,1	47,6	55,9	59,9
Дрогобич	82,7	138,9	242,5	337,4	351,8
Моршин	...	5,7	7,1	11,2	20,9
Новий Розділ	...	16,4	23,9	40,9	54,8
Самбір	47,2	70,2	90,2	129,8	144,4
Стрий	62,3	110,2	160,1	249,4	353,3
Трускавець	30,1	90,0	148,6	196,5	196,5
Червоноград	82,4	384,5	527,4	677,7	773,4
<b>райони</b>					
Бродівський	20,6	47,6	72,9	96,7	91,3
Буський	15,2	30,2	39,2	63,8	72,3
Городоцький	16,7	53,8	76,4	94,3	105,0
Дрогобицький	13,1	28,3	40,3	56,9	63,6
Жидачівський	19,9	43,6	49,7	64,2	73,2
Жовківський	68,7	217,8	286,3	377,6	336,3
Золочівський	24,9	45,6	74,3	105,9	116,8
Кам'янка-Бузький	18,0	51,9	89,3	109,3	117,8
Миколаївський	28,7	50,4	71,9	92,6	124,5
Мостиський	40,5	125,1	199,1	216,1	172,2
Перемишлянський	10,2	34,2	43,5	59,2	61,9
Пустомитівський	74,3	212,4	336,3	476,5	475,7
Радехівський	15,3	34,9	56,2	72,2	73,1
Самбірський	15,6	51,5	72,3	87,2	90,2
Сколівський	20,8	54,0	89,0	111,3	119,5
Сокальський	32,6	58,0	91,9	147,6	163,9
Старосамбірський	13,8	101,6	133,4	153,4	146,1
Стрийський	17,4	70,4	96,0	101,0	78,4
Турківський	7,0	13,7	14,9	21,8	23,3
Яворівський	52,9	227,0	318,6	400,2	381,8

<sup>1</sup> З урахуванням нерозподіленого обсягу продажу за містами та районами

### 2.2.7. Товарооборот роздрібної торгівлі підприємств у містах та районах

	2000	2005	2007	2008	2009
	млн. грн.				
<b>Львівська область</b>	<b>1704,7</b>	<b>5310,0</b>	<b>9119,7<sup>1</sup></b>	<b>12382,7<sup>1</sup></b>	<b>12534,3<sup>1</sup></b>
<b>міста</b>					
Львів	912,7	2998,4	5486,5	7679,4	7668,1
Борислав	13,2	31,4	46,9	54,8	59,0
Дрогобич	76,1	129,8	231,8	325,2	341,1
Моршин	...	4,8	5,8	9,7	19,5
Новий Розділ	...	16,0	23,2	40,2	54,1
Самбір	45,0	68,0	88,5	127,5	142,4
Стрий	59,0	107,6	156,5	244,6	348,9
Трускавець	25,8	82,1	119,7	154,9	160,1
Червоноград	79,2	377,7	517,9	666,2	761,6
<b>райони</b>					
Бродівський	19,2	44,7	69,6	92,3	86,8
Буський	14,3	28,8	37,2	61,7	70,9
Городоцький	15,7	52,3	73,5	91,0	102,1
Дрогобицький	12,1	26,3	38,1	54,0	60,6
Жидачівський	18,9	41,6	47,3	62,3	71,6
Жовківський	65,8	213,1	281,9	373,4	332,0
Золочівський	23,4	42,5	70,8	103,2	114,3
Кам'янка-Бузький	16,3	49,5	85,4	106,3	114,7
Миколаївський	25,6	48,4	69,0	88,7	121,3
Мостиський	38,1	119,5	193,3	211,5	168,3
Перемишлянський	9,4	33,4	42,9	57,8	60,7
Пустомитівський	72,9	207,5	329,2	468,8	469,0
Радехівський	14,3	33,4	53,8	69,6	70,6
Самбірський	14,3	49,2	68,6	83,9	87,6
Сколівський	19,6	50,7	83,0	104,6	113,3
Сокальський	29,7	53,3	85,2	139,5	155,8
Старосамбірський	12,7	100,6	132,3	152,4	145,1
Стрийський	15,6	65,8	87,2	91,1	67,7
Турківський	6,7	13,1	13,9	20,6	22,2
Яворівський	49,1	220,5	311,6	394,1	376,9

<sup>1</sup>Див. виноску до табл. 2.2.6.

## 2.2.8. Товарооборот ресторанного господарства підприємств у містах та районах

	2000	2005	2007	2008	2009
	тис. грн.				
<b>Львівська область</b>	<b>115670,1</b>	<b>220439,0</b>	<b>352770,0</b>	<b>444528,9</b>	<b>449328,4</b>
<b>міста</b>					
Львів	63062,3	132084,3	217967,1	287870,3	305597,3
Борислав	582,7	701,1	725,5	1067,9	827,8
Дрогобич	6583,2	9153,0	10666,4	12171,1	10659,0
Моршин	...	856,5	1260,1	1511,6	1386,0
Новий Розділ	...	352,5	659,2	727,3	708,9
Самбір	2223,9	2227,7	1738,2	2349,4	1974,3
Стрий	3304,3	2611,2	3535,5	4766,8	4410,9
Трускавець	4323,3	7920,0	28894,3	41591,6	36409,9
Червоноград	3163,9	6740,8	9468,3	11541,4	11791,1
<b>райони</b>					
Бродівський	1372,6	2936,1	3323,7	4451,7	4513,2
Буський	918,7	1307,3	1961,4	2149,3	1436,4
Городоцький	1000,5	1543,6	2883,7	3361,5	2896,9
Дрогобицький	926,2	1922,3	2275,6	2901,5	2945,6
Жидачівський	1072,0	1949,0	2360,7	1860,1	1633,8
Жовківський	2849,2	4687,9	4423,1	4126,9	4304,3
Золочівський	1505,9	3101,1	3502,5	2681,3	2470,9
Кам'янка-Бузький	1749,7	2420,2	3896,9	2974,9	3098,5
Миколаївський	3109,5	2038,8	2824,8	3862,9	3277,9
Мостиський	2417,3	5605,8	5865,5	4615,4	3890,7
Перемишлянський	785,2	804,3	624,4	1336,4	1253,5
Пустомитівський	1449,9	4923,2	7186,9	7715,5	6711,3
Радехівський	1072,8	1510,3	2422,6	2643,0	2516,3
Самбірський	1308,7	2249,5	3727,0	3263,9	2595,4
Сколівський	1183,8	3309,6	6003,7	6660,1	6241,7
Сокальський	2843,0	4735,3	6630,8	8122,9	8119,0
Старосамбірський	1080,4	998,8	1121,2	954,1	1011,3
Стрийський	1770,4	4644,1	8800,6	9942,6	10675,9
Турківський	279,5	602,7	1039,5	1157,0	1081,0
Яворівський	3731,2	6502,0	6980,8	6150,5	4889,6

### 2.2.9. Індекси фізичного обсягу роздрібного товарообороту підприємств у містах та районах

	2000	2005	2007	2008	2009	
	відсотків до					
	попереднього року					2000
<b>Львівська область</b>	<b>113,3</b>	<b>120,0</b>	<b>129,6</b>	<b>112,7</b>	<b>84,6</b>	<b>296,4</b>
<b>міста</b>						
Львів	108,9	119,6	136,0	116,3	83,6	343,5
Борислав	97,7	104,2	113,9	97,8	89,4	183,0
Дрогобич	88,4	101,6	146,7	115,8	87,1	178,9
Моршин	...	93,5	108,1	132,8	155,2	...
Новий Розділ	...	148,0	176,5	142,5	111,9	...
Самбір	116,1	113,4	114,8	119,8	92,9	128,6
Стрий	127,6	106,6	128,5	129,7	118,4	238,7
Трускавець	97,3	133,7	127,8	110,1	83,5	273,6
Червоноград	120,9	118,8	114,6	107,0	95,3	394,6
<b>райони</b>						
Бродівський	124,1	106,2	132,6	110,5	78,8	186,0
Буський	108,8	104,6	104,2	135,6	94,7	199,4
Городоцький	144,4	115,3	108,0	102,8	93,0	264,2
Дрогобицький	71,9	105,7	113,0	117,4	93,4	204,6
Жидачівський	117,0	94,9	96,1	107,5	95,3	153,9
Жовківський	172,9	138,0	110,8	109,8	74,4	310,8
Золочівський	129,2	118,7	126,5	118,7	92,1	159,3
Кам'янка-Бузький	107,6	125,5	134,6	101,9	90,0	280,2
Миколаївський	107,5	123,9	130,1	107,3	112,4	143,9
Мостиський	135,1	136,5	99,7	90,4	66,6	241,7
Перемишлянський	123,8	125,5	112,3	113,2	87,4	256,3
Пустомитівський	177,4	107,7	118,9	118,0	83,4	269,0
Радехівський	124,8	123,0	125,5	107,0	84,6	200,2
Самбірський	120,0	92,6	117,2	100,3	86,5	242,7
Сколівський	91,8	119,4	131,8	104,1	89,7	241,6
Сокальський	105,7	105,0	122,8	133,8	92,8	211,5
Старосамбірський	110,4	185,0	108,4	95,7	79,6	444,6
Стрийський	63,0	137,3	103,3	87,7	64,8	269,8
Турківський	117,5	126,6	96,5	121,6	89,5	140,7
Яворівський	120,5	142,6	108,0	104,6	79,7	303,1



### 2.2.10. Роздрібний товарооборот підприємств на одну особу у містах та районах

	2000	2005	2007	2008	2009
	грн.				
<b>Львівська область</b>	<b>683</b>	<b>2141</b>	<b>3694</b>	<b>5018</b>	<b>5089</b>
<b>міста</b>					
Львів	1243	4114	7482	10453	10467
Борислав	333	823	1253	1487	1600
Дрогобич	825	1395	2430	3388	3539
Моршин	...	900	1138	1814	3370
Новий Розділ	...	593	854	1455	1936
Самбір	1285	1984	2585	3720	4126
Стрий	972	1797	2641	4122	5850
Трускавець	948	2960	4952	6594	6594
Червоноград	953	4588	6346	8165	9330
<b>райони</b>					
Бродівський	318	763	1181	1578	1496
Буський	302	619	825	1358	1548
Городоцький	219	753	1084	1346	1504
Дрогобицький	170	376	541	765	855
Жидачівський	243	570	668	873	1006
Жовківський	630	2011	2639	3467	3079
Золочівський	332	631	1042	1494	1657
Кам'янка-Бузький	295	866	1521	1878	2042
Миколаївський	305	777	1120	1451	1958
Мостиський	655	2099	3410	3733	2989
Перемишлянський	211	772	1024	1419	1506
Пустомитівський	666	1919	3033	4289	4266
Радехівський	292	684	1122	1455	1489
Самбірський	212	713	1020	1236	1287
Сколівський	415	1128	1881	2363	2538
Сокальський	330	607	970	1565	1742
Старосамбірський	165	1270	1687	1946	1860
Стрийський	247	1129	1543	1627	1264
Турківський	126	261	290	428	461
Яворівський	428	1856	2607	3270	3114

## 2.3. ТОВАРНА СТРУКТУРА РОЗДРІБНОГО ТОВАРО-ОБОРОТУ І ТОВАРНИХ ЗАПАСІВ ПІДПРИЄМСТВ

### 2.3.1. Розподіл роздрібного товарообороту за товарами і товарними групами

	2000	2005	2007	2008	2009
	млн. грн.				
<b>Усі товари</b>	<b>1820,4</b>	<b>5530,5</b>	<b>9472,5</b>	<b>12827,2</b>	<b>12983,6</b>
Товари у ресторанному господарстві	115,7	220,5	352,8	444,5	449,3
Товари у торговій мережі	1704,7	5310,0	9119,7	12382,7	12534,3
<i>Продовольчі товари</i>	863,1	2056,7	3097,5	3909,5	4926,9
М'ясо та птиця свіжі та заморожені	13,5	85,2	135,8	211,2	196,1
М'ясо копчене, солоне та ковбасні вироби	26,9	56,1	106,2	142,5	121,3
Консерви, готові продукти м'ясні	3,1	9,2	8,6	24,2	28,8
Жири тваринні харчові	0,7	3,1	1,7	2,8	2,4
Риба і морепродукти харчові	11,4	55,7	86,5	113,7	95,4
Консерви, готові продукти рибні	9,4	20,0	26,7	35,2	36,8
Молоко та продукти молочні	22,2	78,4	115,6	150,3	144,5
Морозиво	12,3	23,2	24,5	35,6	45,1
Сир сичужний, плавлений та кисломолочний	8,7	41,1	67,9	101,7	101,2
Масло вершкове	12,9	23,8	40,4	49,3	55,2
Яйця і яйцепродукти	5,4	16,5	25,3	40,0	38,0
Олії рослинні	7,9	28,3	44,6	74,9	66,9
Маргарин	13,9	28,1	24,6	30,8	29,3
Цукор	12,0	19,3	37,1	54,4	69,5
Вироби кондитерські	77,5	162,5	216,4	258,1	282,0
Борошно	9,5	15,3	21,8	31,6	33,2
Вироби хлібобулочні (крім кондитерських)	101,6	103,5	120,5	142,1	137,0
Крупи та бобові	11,3	21,6	32,1	47,1	48,1
Вироби макаронні	10,7	17,2	28,9	43,9	32,6
Картопля	1,4	1,7	8,3	13,4	11,3
Овочі	4,0	27,0	47,2	62,7	75,2
Плоди, ягоди, виноград, горіхи, кавуни та дині	3,2	41,8	76,9	125,3	168,4
Консерви овочеві	6,8	24,6	39,3	48,0	44,5
Консерви фруктово-ягідні	3,2	12,5	14,7	15,3	18,8
Горілка та вироби лікеро-горілчані	92,4	273,8	384,1	528,8	654,4
Напої слабоалкогольні	3,0	14,9	20,9	29,4	28,7
Вина	27,6	79,4	112,5	152,8	180,6
Коньяк	15,7	45,6	75,7	103,6	121,0

Продовження табл. 2.3.1.

	2000	2005	2007	2008	2009
	млн.грн.				
Вина ігристі (шампанське)	13,7	27,9	38,2	64,4	63,6
Пиво	31,5	107,8	220,6	200,7	210,0
Чай	5,3	15,9	22,8	30,4	36,4
Кава	13,8	30,2	54,1	70,3	81,8
Сіль	2,5	4,1	4,4	6,0	6,1
Напої безалкогольні	14,9	46,5	108,3	134,0	145,5
Води мінеральні	19,4	32,1	61,7	77,1	83,9
Вироби тютюнові	158,4	288,5	387,7	363,4	1091,6
Інші продовольчі товари	75,4	174,3	254,9	294,5	341,7
<i>Непродовольчі товари</i>	841,6	3253,3	6022,2	8473,2	7607,4
Тканини	3,7	0,9	3,4	2,7	4,3
Одяг та білизна з тканин	12,3	17,8	43,3	42,8	42,6
Вироби текстильні для домашнього вжитку та інтер'єру	1,8	1,4	2,8	7,0	8,8
Одяг зі шкіри, хутра та інші вироби з них	0,5	1,3	0,4	0,2	0,2
Головні убори (крім хутрових і трикотажних)	0,2	0,0	0,1	0,1	0,4
Трикотаж верхній та білизняний	2,1	6,1	14,3	23,6	25,9
Вироби панчішно-шкарпеткові	2,2	5,7	13,0	19,8	26,2
Взуття шкіряне, текстильне, комбіноване, включаючи спортивне	9,6	14,9	56,8	85,4	102,0
Взуття гумове та полімерне	0,3	0,4	2,4	4,5	4,7
Галантерея та нитки	4,1	5,1	9,2	12,2	15,6
Товари парфумерно-косметичні	21,0	66,3	94,3	159,4	170,9
Вироби ювелірні	4,7	13,9	17,1	22,0	27,1
Вироби паперові, включаючи шкільні та канцелярські	7,6	20,1	18,9	22,5	23,4
Приладдя канцелярське	8,4	10,7	14,8	18,7	14,0
Комп'ютерна та інша обчислювальна техніка	2,7	29,1	62,5	77,3	74,0
Годинники	1,4	8,8	5,0	5,5	3,5
Книги, газети, журнали друковані та на електронних носіях	32,2	57,4	86,5	111,1	114,0
Аудіо- та відеообладнання	25,2	103,7	303,1	356,3	224,7
Ігри та іграшки	3,2	8,9	26,7	27,5	36,5
Фотографічне обладнання	4,3	13,3	17,3	11,8	6,3
Інші культтовари	4,6	32,7	6,2	10,8	7,2
Мотоцикли, моторолери, мопеди	0,1	0,9	2,1	3,2	1,0
Автомобілі та автотовари	28,6	299,1	1294,9	2104,0	1023,1
Товари спортивні, включаючи велосипеди	1,0	0,7	2,7	10,4	13,9
Меблі	10,6	44,5	65,7	107,3	111,5

Продовження табл. 2.3.1.

	2000	2005	2007	2008	2009
	млн. грн.				
Килими, покриття для підлоги та стін	1,2	6,3	23,4	20,0	51,5
Посуд та набори столові	6,4	17,7	23,6	30,9	34,6
Прилади електропобутові	31,0	180,5	330,5	407,5	295,0
Матеріали будівельні	48,3	234,5	561,1	821,9	835,6
Засоби для миття, чищення та догляду	22,9	75,9	117,2	133,5	161,5
Сірники	0,8	1,9	1,8	1,8	1,5
Побутові товари неелектричні	10,3	27,5	57,0	72,0	74,5
Матеріали та обладнання для роботи в домашніх умовах (вкл. садовий інвентар)	4,6	9,6	42,8	52,3	55,2
Товари фармацевтичні	109,1	288,9	435,4	559,5	714,6
Матеріали перев'язувальні та предмети догляду за хворими	10,0	40,4	57,0	86,6	87,6
Товари медичні та ортопедичні	0,6	4,3	9,9	13,2	16,0
Оптика окулярна	1,7	2,8	4,3	7,2	6,3
Бензин моторний	287,7	824,1	1123,2	1524,9	1676,8
Дизельне пальне (газойль)	...	581,5	738,3	1063,8	996,7
Матеріали мастильні	...	8,1	12,7	13,1	17,1
Інші непродовольчі товари	114,6	185,6	320,5	418,9	501,1

### 2.3.2. Співвідношення продовольчих і непродовольчих товарів у роздрібному товарообороті підприємств

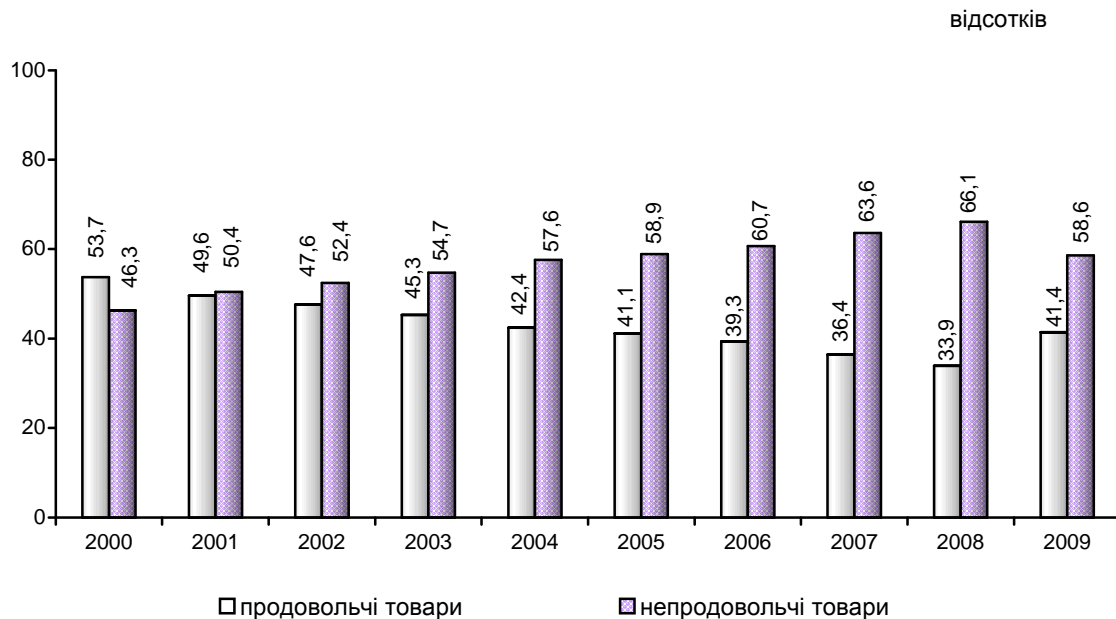

## 2.3.3. Товарна структура роздрібного товарообороту

	2000	2005	2007	2008	2009
	до підсумку; відсотків				
<b>Усі товари</b>	<b>100</b>	<b>100</b>	<b>100</b>	<b>100</b>	<b>100</b>
Товари у ресторанному господарстві	6,36	3,99	3,72	3,47	3,46
Товари у торговій мережі	93,64	96,01	96,28	96,53	96,54
<i>Продовольчі товари</i>	44,27	34,74	30,25	28,10	35,85
М'ясо та птиця свіжі та заморожені	0,79	1,60	1,49	1,71	1,57
М'ясо копчене, солоне та ковбасні вироби	1,58	1,06	1,16	1,15	0,97
Консерви, готові продукти м'ясні	0,18	0,17	0,09	0,20	0,23
Жири тваринні харчові	0,04	0,06	0,02	0,02	0,02
Риба і морепродукти харчові	0,67	1,05	0,95	0,92	0,76
Консерви, готові продукти рибні	0,55	0,38	0,29	0,28	0,29
Молоко та продукти молочні	1,30	1,48	1,27	1,21	1,15
Морозиво	0,72	0,44	0,27	0,29	0,36
Сир сичужний, плавлений та кисломолочний	0,51	0,77	0,75	0,82	0,81
Масло вершкове	0,76	0,45	0,44	0,40	0,44
Яйця і яйцепродукти	0,32	0,31	0,28	0,32	0,30
Олії рослинні	0,46	0,53	0,49	0,60	0,53
Маргарин	0,82	0,53	0,27	0,25	0,23
Цукор	0,70	0,36	0,41	0,44	0,55
Вироби кондитерські	4,55	3,06	2,37	2,08	2,25
Борошно	0,56	0,29	0,24	0,26	0,27
Вироби хлібобулочні (крім кондитерських)	5,96	1,95	1,32	1,15	1,09
Крупи та бобові	0,66	0,41	0,35	0,38	0,38
Вироби макаронні	0,63	0,32	0,32	0,35	0,26
Картопля	0,08	0,03	0,09	0,11	0,09
Овочі	0,23	0,51	0,52	0,51	0,60
Плоди, ягоди, виноград, горіхи, кавуни та дині	0,19	0,79	0,84	1,01	1,34
Консерви овочеві	0,40	0,46	0,43	0,39	0,36
Консерви фруктово-ягідні	0,19	0,24	0,16	0,12	0,15
Горілка та вироби лікєро-горілочні	5,42	5,16	4,21	4,27	5,22
Напої слабоалкогольні	0,18	0,28	0,23	0,24	0,23
Вина	1,62	1,49	1,23	1,23	1,44
Коньяк	0,92	0,86	0,83	0,84	0,97
Вина ігристі (шампанське)	0,80	0,53	0,42	0,52	0,51
Пиво	1,85	2,03	2,42	1,62	1,68
Чай	0,31	0,30	0,25	0,25	0,29

Продовження табл. 2.3.3.

	2000	2005	2007	2008	2009
	до підсумку; відсотків				
Кава	0,81	0,57	0,59	0,57	0,65
Сіль	0,15	0,08	0,05	0,05	0,05
Напої безалкогольні	0,87	0,87	1,19	1,08	1,16
Води мінеральні	1,14	0,60	0,68	0,62	0,67
Вироби тютюнові	9,29	5,43	4,25	2,93	8,71
Інші продовольчі товари	4,42	3,28	2,80	2,38	2,73
<i>Непродовольчі товари</i>	49,37	61,27	66,03	68,43	60,69
Тканини	0,22	0,02	0,04	0,02	0,03
Одяг та білизна з тканин	0,72	0,33	0,47	0,35	0,34
Вироби текстильні для домашнього вжитку та інтер'єру	0,10	0,03	0,03	0,06	0,07
Одяг зі шкіри, хутра та інші вироби з них	0,03	0,02	0,00	0,00	0,00
Головні убори (крім хутрових і трикотажних)	0,01	0,00	0,00	0,00	0,00
Трикотаж верхній та білизняний	0,12	0,11	0,16	0,19	0,21
Вироби панчішно-шкарпеткові	0,13	0,11	0,14	0,16	0,21
Взуття шкіряне, текстильне, комбіноване, включаючи спортивне	0,56	0,28	0,62	0,69	0,81
Взуття гумове та полімерне	0,02	0,01	0,03	0,04	0,04
Галантерея та нитки	0,24	0,10	0,10	0,10	0,12
Товари парфумерно-косметичні	1,23	1,25	1,03	1,29	1,36
Вироби ювелірні	0,28	0,26	0,19	0,18	0,22
Вироби паперові, включаючи шкільні та канцелярські	0,44	0,38	0,21	0,18	0,19
Приладдя канцелярське	0,49	0,20	0,16	0,15	0,11
Комп'ютерна та інша обчислювальна техніка	0,16	0,55	0,68	0,62	0,59
Годинники	0,08	0,17	0,05	0,04	0,03
Книги, газети, журнали друковані та на електронних носіях	1,89	1,08	0,95	0,90	0,91
Аудіо- та відео обладнання	1,48	1,95	3,32	2,88	1,79
Ігри та іграшки	0,19	0,17	0,29	0,22	0,29
Фотографічне обладнання	0,25	0,25	0,19	0,09	0,05
Інші культтовари	0,27	0,61	0,07	0,09	0,06
Мотоцикли, моторолери, мопеди	0,01	0,02	0,02	0,03	0,01
Автомобілі та автотовари	1,68	5,63	14,20	16,99	8,16
Товари спортивні, включаючи велосипеди	0,06	0,01	0,03	0,08	0,11
Меблі	0,62	0,84	0,72	0,87	0,89
Килими, покриття для підлоги та стін	0,07	0,12	0,26	0,16	0,41

Продовження табл. 2.3.3.

	2000	2005	2007	2008	2009
	до підсумку; відсотків				
Посуд та набори столові	0,37	0,33	0,26	0,25	0,28
Прилади електропобутові	1,82	3,40	3,62	3,30	2,35
Матеріали будівельні	2,83	4,42	6,15	6,64	6,67
Засоби для миття, чищення та догляду	1,34	1,43	1,29	1,08	1,29
Сірники	0,05	0,04	0,02	0,01	0,01
Побутові товари неелектричні	0,60	0,52	0,62	0,58	0,59
Матеріали та обладнання для роботи в домашніх умовах (вкл. садовий інвентар)	0,27	0,18	0,47	0,42	0,44
Товари фармацевтичні	6,40	5,44	4,77	4,52	5,70
Матеріали перев'язувальні та предмети догляду за хворими	0,59	0,76	0,63	0,70	0,70
Товари медичні та ортопедичні	0,04	0,08	0,11	0,11	0,13
Оптика окулярна	0,10	0,05	0,05	0,06	0,05
Бензин моторний	16,88	15,52	12,32	12,31	13,38
Дизельне пальне (газойль)	...	10,95	8,10	8,59	7,95
Матеріали мастильні	...	0,15	0,14	0,10	0,14
Інші непродовольчі товари	6,73	3,50	3,52	3,38	4,00

### 2.3.4. Індекси фізичного обсягу роздрібного товарообороту

до попереднього року; відсотків

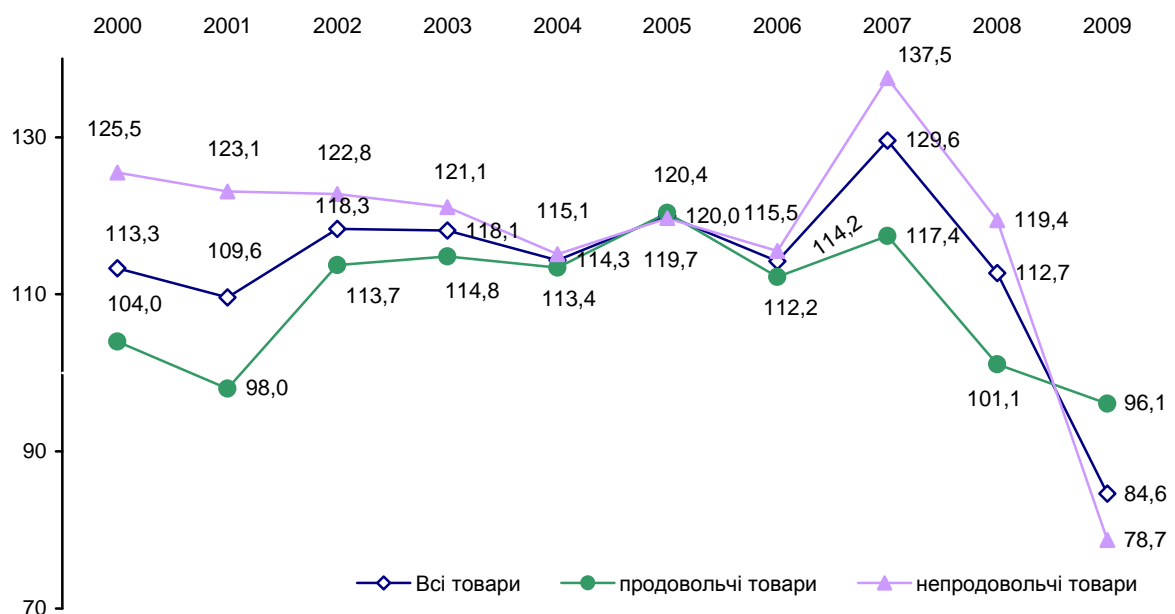

### 2.3.5. Індeksi фізичного обсягу роздрібного товарообороту за товарами і товарними групами

	2000	2005	2007	2008	2009
	до попереднього року; відсотків				
<b>Усі товари</b>	<b>113,3</b>	<b>120,0</b>	<b>129,6</b>	<b>112,7</b>	<b>84,6</b>
Товари у ресторанному господарстві	100,3	111,5	119,3	95,2	85,2
Товари у роздрібній торгівлі	113,0	120,4	130,1	113,4	84,6
<i>Продовольчі товари</i>	104,6	121,4	117,2	101,7	97,3
М'ясо та птиця свіжі та заморожені	85,9	143,4	138,1	108,3	82,6
М'ясо копчене, солоне та ковбасні вироби	93,2	104,6	151,6	103,5	74,6
Консерви, готові продукти м'ясні	99,0	87,7	78,4	217,6	101,1
Жири тваринні харчові	95,4	209,2	44,0	122,5	71,6
Риба і морепродукти харчові	101,8	105,4	147,3	110,6	65,3
Консерви, готові продукти рибні	99,5	90,3	121,8	104,9	80,2
Молоко та продукти молочні	102,2	116,9	116,7	104,1	82,7
Морозиво	105,1	125,9	97,6	109,7	104,9
Сир сичужний, плавлений та кисломолочний	96,3	112,5	129,0	117,3	91,5
Масло вершкове	100,8	101,0	113,4	97,4	81,9
Яйця і яйцепродукти	59,8	106,2	128,7	114,9	89,2
Олії рослинні	106,9	113,1	115,3	106,1	98,0
Маргарин	88,0	91,4	94,5	78,6	87,3
Цукор	73,0	98,5	138,8	129,0	90,4
Вироби кондитерські	99,8	124,2	114,9	95,2	89,1
Борошно	51,5	122,5	109,2	111,6	102,7
Вироби хлібобулочні (крім кондитерських)	79,5	108,3	101,8	93,3	85,5
Крупи та бобові	68,3	114,5	86,7	97,0	98,1
Вироби макаронні	85,2	113,9	116,8	117,5	66,6
Картопля	51,0	80,3	221,7	168,8	104,8
Овочі	72,2	122,3	121,0	106,3	190,1
Плоди, ягоди, виноград, горіхи, кавуни та дині	109,8	117,5	114,4	115,8	114,3
Консерви овочеві	135,9	112,5	139,5	101,3	76,8
Консерви фруктові-ягідні	104,3	149,1	119,0	79,3	98,3
Горілка та вироби лікєро-горілочні	89,6	135,7	114,6	117,0	103,3
Напої слабоалкогольні	...	144,0	108,1	114,4	78,1
Вина	121,8	121,6	115,5	122,7	106,7
Коньяк	111,2	130,6	124,7	118,5	98,0
Вина ігристі (шампанське)	93,6	124,9	111,9	142,5	82,6
Пиво	116,4	114,9	118,2	75,0	84,1
Чай	122,5	122,0	121,2	109,8	77,1
Кава	140,7	127,7	120,3	104,4	87,7



Продовження табл. 2.3.5.

	2000	2005	2007	2008	2009
	до попереднього року; відсотків				
Сіль	104,0	129,0	95,5	95,9	66,4
Напої безалкогольні	107,5	113,7	125,0	104,3	87,9
Води мінеральні	...	112,9	121,2	101,7	86,4
Вироби тютюнові	140,5	118,8	120,9	80,5	144,3
Інші продовольчі товари	125,0	148,7	96,2	91,3	92,9
<i>Непродовольчі товари</i>	125,5	119,8	137,5	119,4	78,7
Тканини	87,7	107,6	406,9	77,4	142,3
Одяг та білизна з тканин	91,7	117,2	193,4	95,6	94,8
Вироби текстильні для домашнього вжитку та інтер'єру	89,5	111,7	48,7	240,7	122,3
Одяг зі шкіри, хутра та інші вироби з них	99,6	154,5	108,2	59,7	103,3
Головні убори (крім хутрових і трикотажних)	79,9	139,8	146,6	118,4	351,4
Трикотаж верхній та білизняний	111,0	158,6	181,5	160,6	100,4
Вироби панчішно-шкарпеткові	83,9	135,5	153,1	144,2	112,1
Взуття шкіряне, текстильне, комбіноване, включаючи спортивне	84,4	175,8	200,4	145,6	113,4
Взуття гумове та полімерне	155,0	230,6	195,8	181,7	98,2
Галантерея та нитки	105,2	81,4	111,8	124,8	123,0
Товари парфумерно-косметичні	94,7	123,3	120,7	145,4	83,1
Вироби ювелірні	95,8	105,7	99,3	102,1	87,3
Вироби паперові, включаючи шкільні та канцелярські	105,6	222,0	102,3	105,6	89,9
Приладдя канцелярське	103,2	129,6	110,9	121,1	72,4
Комп'ютерна та інша обчислювальна техніка	128,0	152,2	156,1	120,7	91,3
Годинники	139,6	219,0	130,9	109,1	63,0
Книги, газети, журнали друковані та на електронних носіях	111,1	102,8	120,9	113,6	83,3
Аудіо- та відео обладнання	135,6	112,8	155,8	116,6	55,9
Ігри та іграшки	116,6	127,2	178,9	100,4	128,8
Фотографічне обладнання	89,0	150,7	161,7	68,2	47,8
Інші культтовари	214,5	514,1	69,3	164,6	63,8
Мотоцикли, моторолери, мопеди	31,9	445,2	201,4	153,3	30,4
Автомобілі та автотовари	169,6	191,6	197,4	151,0	40,2
Товари спортивні, включаючи велосипеди	92,1	51,8	126,5	375,2	103,7
Меблі	155,4	115,2	123,5	148,6	94,1
Килими, покриття для підлоги та стін	130,5	119,9	146,0	81,4	234,6
Посуд та набори столові	95,7	132,8	134,7	118,4	100,5
Прилади електропобутові	104,7	131,6	161,3	118,1	62,2
Матеріали будівельні	114,6	143,8	180,0	138,4	94,0

Продовження табл. 2.3.5.

	2000	2005	2007	2008	2009
	до попереднього року; відсотків				
Засоби для миття, чищення та догляду	105,9	156,0	130,0	98,5	88,3
Сірники	133,3	100,4	99,3	90,4	68,2
Побутові товари неелектричні	94,8	107,9	221,9	123,1	85,0
Матеріали та обладнання для роботи в домашніх умовах (вкл. садовий інвентар)	142,0	103,0	259,9	113,3	97,1
Товари фармацевтичні	108,8	114,7	117,8	100,1	89,8
Матеріали перев'язувальні та предмети догляду за хворими	117,8	144,6	136,5	138,8	79,1
Товари медичні та ортопедичні	...	231,8	115,0	127,0	88,1
Оптика окулярна	...	109,5	113,1	163,1	82,7
Бензин моторний	149,0	99,2	109,1	100,4	98,1
Дизельне пальне (газойль)	...	102,0	102,7	91,1	98,5
Матеріали мастильні	...	84,5	116,8	97,2	117,5
Інші непродовольчі товари	138,7	113,7	116,8	112,8	97,6

### 2.3.6. Частка продажу товарів, вироблених на території України, у товарообороті роздрібною торгівлі

	2000	2005	2007	2008	2009
	відсотків				
<b>Усі товари</b>	<b>77,6</b>	<b>77,3</b>	<b>70,6</b>	<b>67,9</b>	<b>68,3</b>
<i>Продовольчі товари</i>	91,0	92,2	90,0	90,3	92,0
М'ясо та птиця свіжі та заморожені	90,4	99,5	99,3	99,7	99,5
М'ясо копчене, солоне та ковбасні вироби	97,8	98,3	96,4	96,1	95,8
Консерви, готові продукти м'ясні	92,0	59,3	94,8	97,8	97,6
Жири тваринні харчові	100,0	93,3	93,1	95,5	85,3
Риба і морепродукти харчові	71,9	82,5	72,4	73,5	69,6
Консерви, готові продукти рибні	59,8	67,7	72,4	72,2	77,0
Молоко та продукти молочні	98,6	92,5	92,0	89,9	95,2
Морозиво	98,5	98,9	99,2	99,4	99,9
Сир сичужний, плавлений та кисломолочний	94,9	96,6	94,2	93,3	94,3
Масло вершкове	98,4	99,5	100,0	99,9	99,9
Яйця і яйцепродукти	99,9	99,7	100,0	100,0	100,0
Олії рослинні	97,8	97,2	95,9	96,2	98,1
Маргарин	97,3	98,6	99,2	99,2	99,4
Цукор	99,6	99,8	99,9	99,4	100,0
Вироби кондитерські	96,2	89,7	92,4	91,5	95,2

Продовження табл.2.3.6.

	2000	2005	2007	2008	2009
	відсотків				
Борошно	98,6	99,4	97,9	99,7	98,9
Вироби хлібобулочні (крім кондитерських)	99,9	100,0	100,0	99,8	100,0
Крупи та бобові	97,3	95,9	95,3	95,3	96,2
Вироби макаронні	96,3	97,6	97,5	96,7	96,8
Картопля	99,8	98,7	99,6	91,3	98,1
Овочі	98,2	98,4	89,6	87,7	86,0
Плоди, ягоди, виноград, горіхи, кавуни та дині	39,2	41,5	48,0	43,8	36,2
Консерви овочеві	71,8	84,6	89,0	85,3	89,7
Консерви фруктово-ягідні	90,4	89,3	93,0	92,8	96,3
Горілка та вироби лікєро-горілчані	89,6	96,3	94,6	95,0	94,7
Напої слабоалкогольні	91,5	98,0	96,9	98,3	97,9
Вина	87,3	89,3	80,5	82,9	87,7
Коньяк	85,1	88,0	83,8	87,1	87,2
Вина ігристі (шампанське)	93,6	96,7	96,3	94,4	95,1
Пиво	97,1	98,4	98,7	97,9	98,0
Чай	48,0	63,6	57,6	57,3	68,6
Кава	72,2	60,7	64,3	68,5	78,8
Сіль	99,6	99,2	100,0	99,9	100,0
Напої безалкогольні	96,1	97,9	98,8	98,3	98,3
Води мінеральні	95,1	96,6	96,8	96,6	97,8
Вироби тютюнові	83,9	97,0	87,4	91,8	96,5
Інші продовольчі товари	90,0	84,4	81,4	82,7	87,4
<i>Непродовольчі товари</i>	63,8	67,9	60,6	57,6	52,9
Тканини	55,3	75,1	89,3	91,1	96,8
Одяг та білизна з тканин	53,6	26,4	23,2	23,2	16,0
Вироби текстильні для домашнього вжитку та інтер'єру	95,7	84,3	85,9	75,9	58,1
Одяг зі шкіри, хутра та інші вироби з них	79,5	53,1	43,4	92,7	95,8
Головні убори (крім хутрових і трикотажних)	75,7	46,5	15,9	53,0	30,7
Трикотаж верхній та білизняний	45,7	7,3	8,5	12,8	14,4
Вироби панчішно-шкарпеткові	78,3	66,3	21,8	54,6	39,1
Взуття шкіряне, текстильне, комбіноване, включаючи спортивне	73,0	21,3	9,5	12,2	13,6
Взуття гумове та полімерне	85,9	23,3	2,6	1,5	1,0

Продовження табл.2.3.6.

	2000	2005	2007	2008	2009
	відсотків				
Галантерея та нитки	45,5	41,4	28,1	49,2	19,8
Товари парфумерно-косметичні	37,8	29,7	27,7	29,8	32,8
Вироби ювелірні	87,7	95,6	96,4	96,9	98,4
Вироби паперові, включаючи шкільні та канцелярські	80,1	68,1	66,6	70,2	72,9
Приладдя канцелярське	48,4	51,6	59,2	62,6	59,5
Комп'ютерна та інша обчислювальна техніка	0,4	7,2	9,4	31,6	24,4
Годинники	11,3	1,0	3,3	2,1	3,9
Книги, газети, журнали друковані та на електронних носіях	92,1	88,4	83,3	85,5	88,9
Аудіо- та відео обладнання	5,1	2,0	3,6	1,7	6,5
Ігри та іграшки	54,0	42,9	26,5	33,1	29,0
Фотографічне обладнання	2,6	2,7	1,1	2,5	7,9
Інші культтовари	8,4	4,3	13,8	11,3	33,0
Мотоцикли, моторолери, мопеди	42,4	74,7	67,9	3,1	0,9
Автомобілі та автотовари	37,3	21,0	29,9	27,2	25,8
Товари спортивні, включаючи велосипеди	41,3	52,3	47,0	36,7	27,1
Меблі	36,9	80,1	87,6	84,3	83,3
Килими, покриття для підлоги та стін	21,4	32,3	46,8	44,4	62,8
Посуд та набори столові	77,2	35,7	38,6	41,1	43,6
Прилади електропобутові	23,7	7,0	5,4	6,3	16,5
Матеріали будівельні	46,1	64,1	76,7	68,5	71,0
Засоби для миття, чищення та догляду	74,3	71,6	76,9	60,9	47,3
Сірники	70,1	95,9	97,5	99,3	97,9
Побутові товари неелектричні	66,5	46,4	58,5	47,5	61,2
Матеріали та обладнання для роботи в домашніх умовах (вкл. садовий інвентар)	47,8	53,8	41,5	39,5	54,3
Товари фармацевтичні	55,7	61,8	59,2	56,9	55,7
Матеріали перев'язувальні та предмети догляду за хворими	53,9	75,5	64,9	59,9	61,8
Товари медичні та ортопедичні	63,5	66,0	64,7	63,6	63,5
Оптика окулярна	41,4	51,3	26,6	51,4	42,6
Бензин моторний	84,2	97,6	100,0	98,5	64,2
Дизельне пальне (газойль)	...	100,0	99,6	98,2	74,8
Матеріали мастильні	...	80,1	86,9	72,7	66,8
Інші непродовольчі товари	52,7	68,7	71,4	59,4	43,9

**2.3.7. Продаж окремих продовольчих товарів**

	2000	2005	2007 <sup>1</sup>	2008 <sup>1</sup>	2009 <sup>1</sup>
М'ясо та птиця свіжі та заморожені, т	2390	6017	8283	11173	8583
М'ясо копчене, солоне та ковбасні вироби, т	2642	3108	3977	4297	3043
Консерви, готові продукти м'ясні, т	313	716	520	1136	1032
Риба і морепродукти харчові, т	1732	3266	4754	5718	3344
Консерви, готові продукти рибні, т	1007	1996	1533	1801	1360
Масло вершкове, т	1345	1977	2300	2291	1869
Олії рослинні, т	2162	4721	6535	6345	6267
Маргарин, т	2584	4442	3640	2942	2351
Сир сичужний, плавлений та кисломолочний, т	865	2514	3262	3974	3208
Яйця і яйцепродукти, млн.шт.	19,2	51,1	63,5	73,5	68,6
Цукор, т	4970	5654	10230	13585	13693
Вироби кондитерські, т	9462	13993	13074	11753	11308
Чай, т	196	420	436	528	450
Кава, т	281	587	947	887	907
Сіль, т	6836	6716	5188	5033	3650
Горілка та вироби лікєро-горілочні, тис.дал	739	1504	1520	1899	1903
Напої слабоалкогольні, тис.дал	56	213	244	281	197
Вина, тис.дал	347	613	662	787	785
Коньяк, тис.дал	65	121	142	170	159
Вина ігристі (шампанське), тис.дал	160	207	202	283	219
Пиво, тис.дал	1408	3153	5028	4024	3351
Напої безалкогольні, тис.дал	962	2459	3264	3827	3186
Води мінеральні, тис.дал	1629	2719	3327	4236	3458
Консерви фруктові-ягідні та овочеві, т	2503	5149	3695	3829	3494
Вироби хлібобулочні, тис. т	48,3	45,7	45,5	42,3	32,5
Вироби макаронні, т	3970	5728	7075	5977	4435
Крупи та бобові, т	4831	8810	8548	8456	7982
Борошно, т	7325	9875	10277	10943	10770
Овочі, т	3625	8931	9510	7749	13733
Картопля, т	4898	3810	3681	4721	3926
Плоди, ягоди, виноград, горіхи, кавуни та дині, т	1504	8213	8760	10816	16588

<sup>1</sup> У роздрібній торгівлі.

**2.3.8. Продаж алкогольних напоїв та тютюнових виробів**

	2000	2005	2007	2008	2009
Напої алкогольні					
у натуральному вимірі, тис.дал.:					
горілка та вироби лікєро-горілчані	739	1504	1611	1985	1979
напої слабоалкогольні	56	213	267	300	214
вина	347	613	692	815	808
коньяк	65	121	153	180	168
вина ігристі (шампанське)	160	207	214	296	229
пиво	1408	3153	5372	4371	3623
в абсолютному алкоголі					
всього, тис.дал	434	866	1003	1163	1118
на одну особу, л	1,6	3,4	3,9	4,6	4,4
Вироби тютюнові, млн.шт.	1415	3477	3661	2673	4272
на одну особу, шт.	522	1347	1428	1045	1675

**2.3.9. Реалізація світлих нафтопродуктів та газу через мережу автозаправних станцій**

	2005		2008		2009	
	тис. тонн	млн. грн.	тис. тонн	млн. грн.	тис. тонн	млн. грн.
Бензин моторний	191,8	824,1	201,8	1524,9	197,7	1676,8
у тому числі за марками						
А-72-80	29,9	118,4	13,4	96,2	12,1	95,6
А-90-93	71,1	301,6	64,4	472,3	66,9	557,7
А-94-98	90,8	404,1	124,0	956,4	118,7	1023,5
Дизельне пальне (газойль)	157,4	581,5	147,7	1063,8	147,5	996,7
Газ стиснений для автомобілів <sup>1</sup>	...	...	...	...	...	...
Газ скраплений для автомобілів	1,5	5,3	6,5	43,6	8,4	51,3
Газ скраплений для побутових потреб	2,9	9,2	3,1	15,1	1,0	5,1

<sup>1</sup> Інформація конфіденційна відповідно до Закону України «Про державну статистику».

### 2.3.10. Продаж товарів тривалого користування у роздрібній торгівлі

	2000	2005	2007	2008	2009
	штук				
Холодильники і морозильники	6681	26039	53306	58583	16193
Пральні машини побутові	4110	27796	38765	43857	12334
Кондиціонери повітря побутові	139	984	2174	1289	843
Електропорохотяги	5995	43634	41699	43537	16440
Мікрохвильові печі	974	22048	17933	19756	12057
Кухонні комбайни	1279	10866	12023	11016	5448
Електропраски	8040	21338	19406	22732	14133
Машини швейні	15	10	376	1360	324
Телевізори	7811	52848	110132	108807	26645
Комп'ютери	285	3866	13423	13407	10872
Відеокамери	186	2361	6144	7995	1839
Відеомагнітофони	2359	8853	12633	27129	13167
Магнітофони	3560	13471	10323	15766	4956
Фотоапарати (вкл. цифрові)	4835	18767	11087	15918	11675
Телефонні апарати мобільні	...	...	138432	125502	85254
Пристрої радіоприймальні	3248	3280	3747	8503	8918
Автомобілі	252	2576	13558	19562	5246
Мотоцикли і моторолери	11	84	366	566	177
Велосипеди і мопеди	196	730	885	742	1062

### 2.3.11. Запаси товарів тривалого користування у роздрібній торгівлі

	2000	2005	2007	2008	2009
	на кінець року; штук				
Холодильники і морозильники	605	1827	7229	11127	2859
Пральні машини побутові	521	2514	6503	9361	2615
Кондиціонери повітря побутові	43	126	408	268	257
Електропорохотяги	630	3568	6385	7852	3859
Мікрохвильові печі	155	1596	2425	2315	1911
Кухонні комбайни	225	1991	1714	1795	1958
Електропраски	955	3709	3795	2240	3429
Машини швейні	12	4	70	78	117
Телевізори	1039	3144	10365	15275	5144
Комп'ютери	18	330	1685	3110	3231
Відеокамери	67	304	1337	1118	673
Відеомагнітофони	322	1344	2618	3340	2606
Магнітофони	473	1544	4094	4904	1329
Фотоапарати (вкл. цифрові)	739	2174	2163	2475	2606
Телефонні апарати мобільні	...	...	14645	11927	14270
Пристрої радіоприймальні	437	621	803	1284	1821
Автомобілі	26	167	594	1042	631
Мотоцикли і моторолери	–	52	185	286	–
Велосипеди і мопеди	56	321	220	269	485

## 2.3.12. Індекси роздрібних цін на споживчі товари

	2000	2005	2007	2008	2009
	до попереднього року; відсотків				
<b>Усі товари</b>	<b>123,2</b>	<b>114,9</b>	<b>106,2</b>	<b>120,1</b>	<b>119,7</b>
Товари у ресторанному господарстві	127,8	113,6	106,2	132,3	118,6
Товари у роздрібній торгівлі	122,8	115,0	106,2	119,7	119,7
<i>Продовольчі товари</i>	126,3	110,8	108,9	124,1	129,5
М'ясо та птиця свіжі та заморожені	140,7	122,3	100,7	143,7	112,4
М'ясо копчене, солоне та ковбасні вироби	121,4	124,6	104,0	129,6	114,2
Консерви, готові продукти м'ясні	122,9	121,1	108,0	128,8	117,3
Жири тваринні харчові	123,2	151,3	91,5	132,1	120,1
Риба і морепродукти харчові	128,6	132,4	103,0	118,9	128,6
Консерви, готові продукти рибні	113,7	120,6	106,4	125,8	130,3
Молоко та продукти молочні	126,3	119,9	119,2	125,0	116,2
Морозиво	114,5	111,9	110,8	132,3	120,7
Сир сичужний, плавлений та кисломолочний	139,6	125,8	113,9	127,8	108,7
Масло вершкове	100,8	113,5	122,4	125,2	136,6
Яйця і яйцепродукти	142,1	112,1	127,1	137,6	106,4
Олії рослинні	97,5	112,0	120,7	158,3	91,1
Маргарин	111,3	110,0	123,8	159,4	109,2
Цукор	155,8	123,5	79,0	113,6	141,1
Вироби кондитерські	120,0	108,9	108,5	125,3	122,6
Борошно	197,8	84,1	119,4	129,7	102,4
Вироби хлібобулочні (крім кондитерських)	171,9	103,3	109,4	126,4	112,8
Крупи та бобові	173,8	104,9	129,8	151,0	104,2
Вироби макаронні	146,5	101,1	110,4	129,1	111,4
Картопля	132,1	137,3	87,2	95,5	80,5
Овочі	118,9	154,8	115,6	125,0	63,1
Плоди, ягоди, виноград, горіхи, кавуни та дині	110,6	126,2	116,7	140,8	117,5
Консерви овочеві	107,7	111,8	102,6	120,7	120,7
Консерви фруктово-ягідні	109,2	106,8	107,8	131,2	125,5
Горілка та вироби лікєро-горілочні	139,4	106,6	113,9	117,7	119,8
Напої слабоалкогольні	...	111,3	116,2	122,9	125,2
Вина	107,6	108,0	105,9	110,7	110,8
Коньяк	125,7	110,7	107,4	115,4	119,2
Вина ігристі (шампанське)	123,6	110,8	110,8	118,3	119,6
Пиво	115,4	112,9	109,7	121,4	124,4
Чай	109,8	107,5	108,4	121,4	155,3
Кава	118,5	106,7	107,8	124,4	132,7
Сіль	100,0	113,9	113,1	144,6	151,6
Напої безалкогольні	112,1	112,1	109,4	118,6	123,5



Продовження табл.2.3.12.

	2000	2005	2007	2008	2009
	до попереднього року; відсотків				
Води мінеральні	...	114,5	115,3	122,8	126,0
Вироби тютюнові	119,5	104,2	103,5	116,5	208,1
Інші продовольчі товари	114,3	107,2	108,2	126,5	124,9
<i>Непродовольчі товари</i>	119,5	117,8	104,8	117,8	114,1
Тканини	114,8	101,8	100,6	105,5	111,0
Одяг та білизна з тканин	105,6	103,7	100,7	103,4	105,0
Вироби текстильні для домашнього вжитку та інтер'єру	112,2	103,1	101,3	104,6	102,9
Одяг зі шкіри, хутра та інші вироби з них	103,6	121,4	101,7	100,5	103,8
Головні убори (крім хутрових і трикотажних)	108,2	106,5	100,0	101,2	106,5
Трикотаж верхній та білизняний	106,3	102,8	100,7	102,9	109,3
Вироби панчішно-шкарпеткові	114,5	102,0	102,4	106,1	117,8
Взуття шкіряне, текстильне, комбіноване, включаючи спортивне	120,7	101,4	105,2	103,3	105,4
Взуття гумове та полімерне	107,3	107,5	105,2	103,3	105,4
Галантерея та нитки	107,0	105,1	102,5	106,3	103,8
Товари парфумерно-косметичні	112,7	103,4	104,3	116,3	129,0
Вироби ювелірні	120,7	100,5	108,3	126,0	140,9
Вироби паперові, включаючи шкільні та канцелярські	113,4	106,1	102,3	112,8	115,5
Приладдя канцелярське	109,1	102,0	101,2	104,0	104,0
Комп'ютерна та інша обчислювальна техніка	104,5	103,8	99,9	102,6	104,8
Годинники	107,5	100,7	100,4	100,2	103,1
Книги, газети, журнали друковані та на електронних носіях	115,5	108,2	104,1	113,1	123,2
Аудіо- та відео обладнання	110,3	102,7	99,6	100,8	112,8
Ігри та іграшки	111,0	102,3	100,8	102,4	103,3
Фотографічне обладнання	109,7	102,3	99,9	100,2	112,4
Інші культтовари	117,9	101,8	102,5	106,3	103,8
Мотоцикли, моторолери, мопеди	104,4	100,9	99,8	100,3	102,3
Автомобілі та автотовари	106,1	104,2	102,6	107,6	120,9
Товари спортивні, включаючи велосипеди	113,1	100,6	99,2	102,8	128,9
Меблі	107,8	103,6	102,7	109,8	110,5
Килими, покриття для підлоги та стін	109,1	100,2	101,0	104,7	109,8
Посуд та набори столові	114,9	103,3	103,4	110,5	111,4
Прилади електропобутові	120,8	104,0	100,8	104,4	116,4
Матеріали будівельні	111,6	104,9	101,3	105,8	108,2
Засоби для миття, чищення та догляду	112,1	101,9	105,2	115,6	137,0
Сірники	113,3	100,0	100,0	109,1	123,5

Продовження табл.2.3.12.

	2000	2005	2007	2008	2009
	до попереднього року; відсотків				
Побутові товари неелектричні	103,5	103,4	100,7	102,6	121,8
Матеріали та обладнання для роботи в домашніх умовах (вкл. садовий інвентар)	105,9	102,7	102,4	108,0	108,6
Товари фармацевтичні	117,1	104,9	109,4	128,3	142,2
Матеріали перев'язувальні та предмети догляду за хворими	120,4	103,1	101,7	109,4	127,8
Товари медичні та ортопедичні	...	103,1	102,9	104,7	137,3
Оптика окулярна	...	100,1	100,0	102,5	106,6
Бензин моторний	126,1	136,3	110,5	135,2	112,1
Дизельне пальне (газойль)	...	147,6	105,9	158,1	95,1
Матеріали мастильні	...	106,5	105,0	105,8	111,2
Інші непродовольчі товари	128,3	111,4	108,2	115,9	122,6

### 2.3.13. Розподіл товарних запасів у роздрібній торгівлі за товарами та товарними групами

	2000	2005	2007	2008	2009
	на кінець року; тис.грн.				
<b>Усі товари</b>	<b>176955,5</b>	<b>426807,8</b>	<b>865332,7</b>	<b>1156758,5</b>	<b>1216383,0</b>
<i>Продовольчі товари</i>	54867,5	126197,2	178171,6	254058,0	327358,5
М'ясо та птиця свіжі та заморожені	335,4	2827,3	3887,4	6937,2	9523,9
М'ясо копчене, солоне та ковбасні вироби	648,0	2007,5	4236,3	5145,6	4967,8
Консерви, готові продукти м'ясні	525,6	1061,3	1105,7	2107,8	2240,0
Жири тваринні харчові	77,8	299,2	279,1	390,6	491,3
Риба і морепродукти харчові	587,7	2827,3	5070,8	6356,7	6719,1
Консерви, готові продукти рибні	1025,8	1686,3	2698,1	4420,8	4654,3
Молоко та продукти молочні	324,4	2692,4	4290,1	3981,8	3807,7
Морозиво	270,0	1207,1	1621,9	3169,6	2374,1
Сир сичужний, плавлений та кисломолочний	428,3	1772,8	3776,5	5337,0	5607,1
Масло вершкове	609,5	902,7	1445,1	1875,4	2495,4
Яйця і яйцепродукти	95,8	326,2	931,2	1448,7	1357,6
Олії рослинні	663,5	1746,6	2832,4	5024,4	5776,5
Маргарин	875,7	1364,1	1283,9	1616,8	1874,4
Цукор	1323,5	1927,7	2723,6	3655,3	3763,5
Вироби кондитерські	6956,4	10297,1	15589,4	20171,4	21936,0
Борошно	1178,3	1155,6	1256,4	1671,9	1870,1

Продовження табл.2.3.13.

	2000	2005	2007	2008	2009
	на кінець року; тис.грн.				
Вироби хлібобулочні (крім кондитерських)	306,9	1149,9	2105,7	2434,0	2049,4
Крупи та бобові	1791,5	1664,2	2380,5	3882,7	4241,4
Вироби макаронні	1132,9	1210,0	2353,9	3801,4	3953,3
Картопля	114,9	150,8	317,9	699,2	1150,9
Овочі	130,3	721,5	1306,1	1816,5	4340,7
Плоди, ягоди, виноград, горіхи, кавуни та дині	93,8	1226,6	2803,8	4852,1	5684,9
Консерви овочеві	867,7	2105,6	3382,3	4281,0	5617,0
Консерви фруктово-ягідні	431,3	1190,0	1231,4	1872,3	2217,5
Горілка та вироби лікєро-горілочані	9861,0	25538,2	30504,4	48366,5	54270,2
Напої слабоалкогольні	462,8	1529,8	2014,3	3310,1	3139,4
Вина	3370,4	10372,8	10716,4	14899,6	18754,5
Коньяк	1965,1	6506,0	10136,2	15866,9	17055,6
Вина ігристі (шампанське)	1257,7	3256,4	3727,4	6353,5	7160,7
Пиво	1315,4	5378,6	6185,5	9644,0	10066,3
Чай	699,5	1370,1	2283,1	4108,1	4630,6
Кава	1405,7	2136,0	3111,4	4952,7	5674,2
Сіль	420,7	571,3	689,5	958,2	695,7
Напої безалкогольні	1364,4	3255,1	5714,5	7819,2	9257,3
Води мінеральні	1047,1	1997,4	3971,2	4848,2	5649,3
Вироби тютюнові	4264,6	9512,2	14267,5	16926,5	57930,8
Інші продовольчі товари	6638,1	11253,5	15940,7	19024,2	24360,0
<i>Непродовольчі товари</i>	122088,0	300610,6	687161,1	902700,5	889024,5
Тканини	2104,1	404,6	564,9	1051,2	1459,9
Одяг та білизна з тканин	6489,7	6651,8	9599,4	10771,3	13788,4
Вироби текстильні для домашнього вжитку та інтер'єру	244,7	275,4	1066,8	1593,9	3579,2
Одяг зі шкіри, хутра та інші вироби з них	670,7	781,6	1199,7	3,1	1,1
Головні убори (крім хутрових і трикотажних)	123,3	72,0	35,0	103,5	98,5
Трикотаж верхній та білизняний	995,6	2078,6	4719,5	12380,9	7672,6
Вироби панчішно-шкарпеткові	887,4	951,4	1771,2	3912,4	4083,0
Взуття шкіряне, текстильне, комбіноване, включаючи спортивне	3821,3	3012,5	6086,1	14606,1	9567,6
Взуття гумове та полімерне	46,2	158,1	567,5	3120,6	1780,4
Галантерея та нитки	1652,4	1395,7	1655,4	1888,3	1798,2
Товари парфумерно-косметичні	4351,7	10876,6	17276,4	28622,9	34418,1

Продовження табл.2.3.13.

	2000	2005	2007	2008	2009
	на кінець року; тис.грн.				
Вироби ювелірні	1929,6	4678,7	8231,4	14989,6	15753,4
Вироби паперові, включаючи шкільні та канцелярські	1518,1	3375,1	5336,5	6461,8	5137,7
Приладдя канцелярське	2852,5	4298,7	6955,7	6367,1	7344,9
Комп'ютерна та інша обчислювальна техніка	400,7	4271,1	11575,2	13689,5	15263,8
Годинники	1349,4	923,8	2630,2	3865,6	4098,0
Книги, газети, журнали друковані та на електронних носіях	2837,7	7935,0	11023,5	11669,8	12977,8
Аудіо- та відео обладнання	3545,2	10175,0	48729,3	75320,3	58831,6
Ігри та іграшки	799,2	3470,6	5941,6	5228,9	6646,5
Фотографічне обладнання	1100,9	2499,9	2540,9	2253,4	1245,5
Інші культтовари	1099,4	5725,8	3192,8	2529,3	1110,8
Мотоцикли, моторолери, мопеди	42,0	475,1	899,4	1314,3	3,0
Автомобілі та автотовари	7293,2	22792,4	98059,4	161029,6	101324,4
Товари спортивні, включаючи велосипеди	499,9	160,6	756,7	6145,0	9886,3
Меблі	2887,5	9691,9	15069,0	17507,7	17827,8
Килими, покриття для підлоги та стін	947,5	2343,7	5193,2	10186,0	21666,1
Посуд та набори столові	2824,1	3936,6	4374,9	6967,5	9490,7
Прилади електропобутові	7131,2	22524,6	68176,5	96711,0	70773,6
Матеріали будівельні	11457,9	43110,3	120332,7	115404,8	134329,4
Засоби для миття, чищення та догляду	3596,3	7291,9	12695,2	13885,6	20642,5
Сірники	123,0	238,3	231,4	213,0	226,9
Побутові товари неелектричні	4493,7	8464,6	11119,5	12555,9	17931,3
Матеріали та обладнання для роботи в домашніх умовах (вкл. садовий інвентар)	173,0	956,1	14343,1	13962,8	16372,0
Товари фармацевтичні	21297,1	43820,4	54750,2	69599,8	90942,0
Матеріали перев'язувальні та предмети догляду за хворими	1859,4	4301,7	5615,9	10045,9	9418,4
Товари медичні та ортопедичні	329,9	1878,6	2344,6	3100,6	5431,5
Оптика окулярна	864,4	1567,1	3753,4	4021,8	4645,9
Бензин моторний	8329,1	20892,3	43278,1	49093,4	60746,8
Дизельне пальне (газойль)	...	10124,0	18901,0	26777,3	28748,3
Матеріали мастильні	...	2118,7	2930,4	4720,5	4495,8
Інші непродовольчі товари	9119,0	19909,7	53637,5	59028,5	57464,8

**2.3.14. Товарооборот ресторанного господарства підприємств**

	2000	2005	2007	2008	2009
	млн. грн.				
<b>Роздрібний товарооборот</b>	<b>115,7</b>	<b>220,5</b>	<b>352,8</b>	<b>444,5</b>	<b>449,3</b>
у тому числі продаж:					
купованих товарів	48,7	91,6	152,0	182,2	195,8
продукції власного виробництва					
безпосередньо населенню	67,0	128,9	200,8	262,3	253,5
Із роздрібного товарообороту реалізація					
продовольчих товарів (без алкогольних					
напоїв та тютюнових виробів)	90,4	176,9	253,9	319,6	314,7
алкогольних напоїв	22,6	39,2	93,7	118,3	128,8
у тому числі					
горілки та виробів лікєро-горілочаних	10,1	17,2	38,5	50,0	57,0
напоїв слабоалкогольних	0,5	1,1	2,6	2,9	3,1
вин	2,9	5,3	13,1	15,1	16,3
коньяку	1,8	4,2	11,2	13,9	14,8
вин ігристих (шампанського)	1,2	2,0	4,6	5,3	5,9
пива	6,1	9,4	23,6	31,1	31,7
виробів тютюнових	1,7	2,7	5,2	6,6	5,8
Націнка ресторанного господарства	39,0	90,1	159,6	225,8	225,1
Запаси продуктів і сировини на					
кінець року	9,6	16,5	27,3	32,2	33,0

## 2.4. МЕРЕЖА РОЗДРІБНОЇ ТОРГІВЛІ ТА РЕСТОРАННОГО ГОСПОДАРСТВА ПІДПРИЄМСТВ

### 2.4.1. Кількість підприємств (юридичних осіб), що здійснюють роздрібну торгівлю та ресторанне господарство, за видами діяльності

	2000	2005	2007	2008	2009
	на кінець року; одиниць				
<b>Підприємства роздрібної торгівлі автомобілями, мотоциклами та пальним</b>					
<b>Усього</b>	<b>118</b>	<b>70</b>	<b>76</b>	<b>74</b>	<b>76</b>
новими і уживаними автомобілями та мотоциклами	2	7	17	26	29
автотоварами	43	13	17	11	12
пальним	73	50	42	37	35
<b>Підприємства роздрібної торгівлі (крім торгівлі автомобілями, мотоциклами та пальним)</b>					
<b>Усього</b>	<b>2513</b>	<b>1626</b>	<b>1372</b>	<b>1281</b>	<b>1194</b>
у тому числі підприємства, що торгують переважно:					
<i>у неспеціалізованих крамницях</i>	1625	958	703	605	557
переважно з продовольчим асортиментом	1339	843	659	573	530
без переваги продовольчого асортименту	286	115	44	32	27
<i>у спеціалізованих крамницях продовольчими товарами:</i>	118	140	170	204	203
фруктами та овочами	5	2	–	1	1
хлібом, хлібобулочними та кондитерськими виробами	53	10	7	3	3
напоями та тютюновими виробами	36	125	156	195	195
інші види роздрібної торгівлі продовольчими товарами у спеціалізованих магазинах	24	3	7	5	4
<i>у спеціалізованих крамницях непродовольчими товарами</i>	721	515	498	470	433
фармацевтичними товарами та парфумерією	355	307	271	249	230
текстильними та галантерейними товарами	14	6	10	7	7
одягом	32	7	17	14	11
взуттям та шкіряними виробами	27	4	2	1	1
меблями та іншими товарами для дому	14	6	7	16	12
побутовими електротоварами, радіо- та телеапаратурою	30	30	23	24	19
залізними виробами, фарбами, склом	64	34	50	51	45
книгами, газетами та канцелярськими товарами	80	66	58	51	47

Продовження табл.2.4.1.

	2000	2005	2007	2008	2009
	на кінець року; одиниць				
інші види спеціалізованої торгівлі непродовольчими товарами <i>поза крамницями</i>	105	55	60	57	61
	49	13	1	2	1
<b>Підприємства ресторанного господарства</b>					
<b>Усього</b>	<b>826</b>	<b>789</b>	<b>724</b>	<b>710</b>	<b>682</b>
ресторани та кафе	510	603	587	593	575
бари	266	158	106	88	78
їдальні	50	28	31	29	29
<b>Підприємства інших видів діяльності, які здійснюють діяльність з роздрібною торгівлі та ресторанного господарства</b>					
<b>Усього</b>	<b>853</b>	<b>638</b>	<b>642</b>	<b>585</b>	<b>537</b>

#### 2.4.2. Групування підприємств роздрібною торгівлі та ресторанного господарства за кількістю працюючих

	2000	2005	2007	2008	2009
	на кінець року; одиниць				
<b>Роздрібна торгівля</b>					
<b>Усього</b>	<b>2631</b>	<b>1696</b>	<b>1448</b>	<b>1355</b>	<b>1270</b>
у тому числі					
до 5 осіб	982	694	662	662	636
від 6 до 10 осіб	810	488	370	328	298
від 11 до 15 осіб	353	205	129	93	106
від 16 до 20 осіб	148	88	69	70	57
від 21 до 50 осіб	240	147	143	123	107
від 51 до 100 осіб	80	49	43	48	40
від 101 до 200 осіб	13	14	17	18	12
201 та більше	5	11	15	13	14
<b>Ресторанне господарство</b>					
<b>Усього</b>	<b>826</b>	<b>789</b>	<b>724</b>	<b>710</b>	<b>682</b>
у тому числі					
до 5 осіб	286	350	352	336	356
від 6 до 10 осіб	302	274	221	226	205
від 11 до 15 осіб	119	78	72	63	52
від 16 до 20 осіб	46	33	26	32	26
від 21 до 50 осіб	59	46	45	45	34
від 51 до 100 осіб	10	7	7	7	6
від 101 до 200 осіб	3	1	1	1	2
201 та більше	1	–	–	–	1

### 2.4.3. Мережа роздрібної торгівлі підприємств

	2000	2005	2007	2008	2009
	на кінець року				
Кількість об'єктів роздрібної торгівлі, одиниць	7254	5180	4794	4515	4281
<i>у тому числі</i>					
міські поселення	5152	3757	3657	3448	3290
сільська місцевість	2102	1423	1137	1067	991
Крамниці роздрібної торгівлі, одиниць	5570	3987	3665	3461	3260
<i>у тому числі</i>					
міські поселення	3720	2669	2581	2442	2306
сільська місцевість	1850	1318	1084	1019	954
Торгова площа крамниць, тис.м <sup>2</sup>	406	356	426	434	404
<i>у тому числі</i>					
міські поселення	301	281	356	375	348
сільська місцевість	105	75	70	59	56
Забезпеченість об'єктами роздрібної торгівлі у розрахунку на 10 тис. осіб, одиниць	27	20	19	18	17
<i>у тому числі</i>					
міські поселення	31	24	24	22	21
сільська місцевість	20	14	11	11	10
Забезпеченість торговою площею крамниць у розрахунку на 10 тис. осіб, одиниць	1533	1381	1663	1698	1583
<i>у тому числі</i>					
міські поселення	1829	1811	2299	2423	2250
сільська місцевість	997	732	690	583	554
Торгова площа на одну крамницю, м <sup>2</sup>	73	89	116	125	124
<i>у тому числі</i>					
міські поселення	81	105	138	154	151
сільська місцевість	57	57	65	58	58



### 2.4.4. Кількість об'єктів роздрібної торгівлі підприємств

на кінець року; одиниць

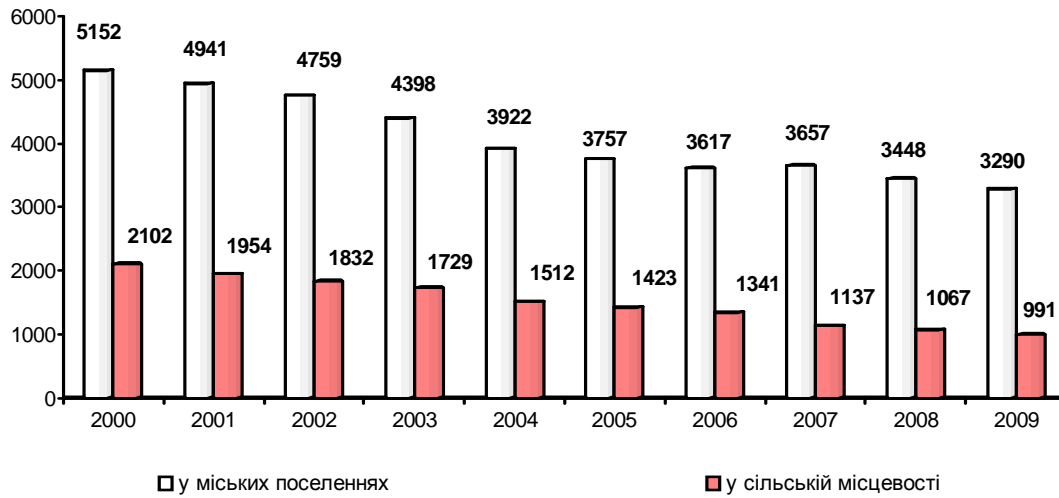

### 2.4.5. Спеціалізація об'єктів роздрібної торгівлі підприємств

	2000	2005	2007	2008	2009
на кінець року; одиниць					
<b>Усього об'єктів</b>	<b>7254</b>	<b>5180</b>	<b>4794</b>	<b>4515</b>	<b>4281</b>
у тому числі:					
<i>крамниці</i>	5570	3987	3665	3461	3260
з них					
продовольчі	2825	2541	2189	2035	1927
у тому числі					
з універсальним асортиментом					
товарів	...	2337	2003	1878	1772
спеціалізовані	...	204	186	157	155
непродовольчі	1755	1446	1476	1426	1333
у тому числі					
з універсальним асортиментом					
товарів	...	212	163	146	143
спеціалізовані	...	1234	1313	1280	1190
змішані	990	...	...	...	...
<i>кіоски і палатки</i>	1684	1193	1129	1054	1021
з них					
автозаправні станції	251	306	339	356	352
аптечні кіоски	328	249	194	179	158

## 2.4.6. Розподіл крамниць підприємств за спеціалізацією

кількість крамниць на кінець року; одиниць

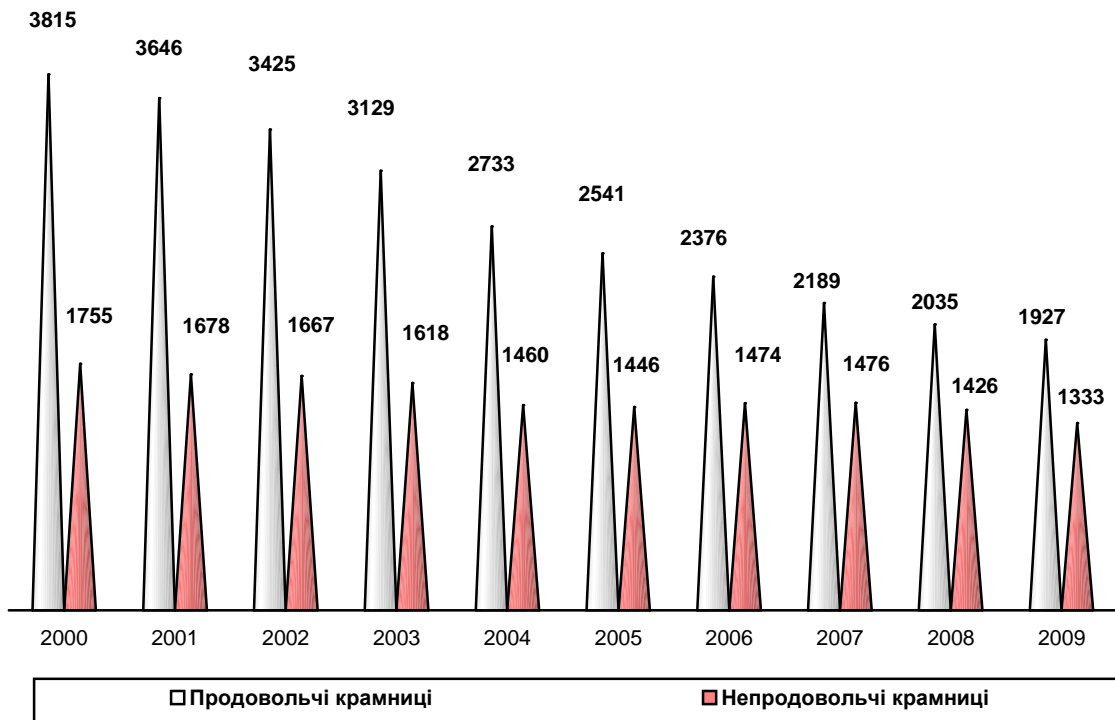

торгова площа крамниць; тис.м<sup>2</sup>

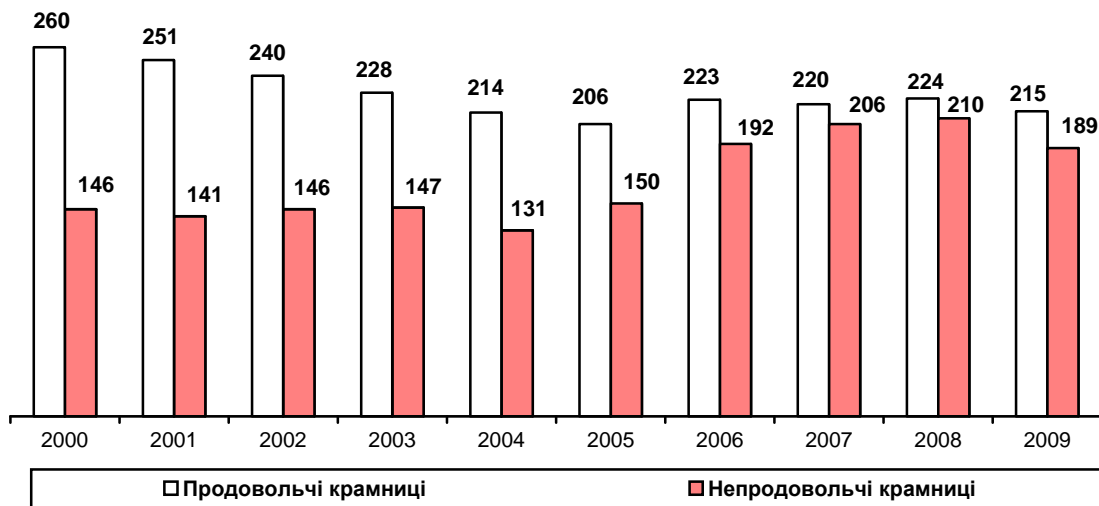

### 2.4.7. Кількість об'єктів роздрібної торгівлі підприємств у містах та районах

	2000	2005	2007	2008	2009
	на кінець року; одиниць				
<b>Львівська область</b>	<b>7254</b>	<b>5180</b>	<b>4794</b>	<b>4515</b>	<b>4281</b>
<b>міста</b>					
Львів	2404	1841	1851	1703	1675
Борислав	102	55	56	48	42
Дрогобич	288	208	176	171	156
Моршин	...	19	17	17	14
Новий Розділ	...	50	43	42	40
Самбір	190	139	123	104	103
Стрий	191	106	104	114	111
Трускавець	135	107	83	76	72
Червоноград	220	165	142	147	142
<b>райони</b>					
Бродівський	150	108	91	88	81
Буський	133	74	77	73	64
Городоцький	146	101	88	80	70
Дрогобицький	199	77	75	64	62
Жидачівський	207	142	103	97	88
Жовківський	252	201	189	197	185
Золочівський	189	123	119	114	106
Кам'янка-Бузький	166	120	119	114	92
Миколаївський	217	102	96	89	84
Мостиський	199	134	122	118	111
Перемишлянський	107	95	77	73	68
Пустомитівський	225	172	166	177	168
Радехівський	142	85	70	64	65
Самбірський	161	121	101	97	97
Сколівський	184	144	133	130	112
Сокальський	247	160	144	139	126
Старосамбірський	224	160	149	147	137
Стрийський	160	83	67	34	28
Турківський	136	98	48	41	42
Яворівський	280	190	165	157	140

**2.4.8. Кількість крамниць підприємств у містах та районах**

	2000	2005	2007	2008	2009
	на кінець року; одиниць				
<b>Львівська область</b>	<b>5570</b>	<b>3987</b>	<b>3665</b>	<b>3461</b>	<b>3260</b>
<b>міста</b>					
Львів	1716	1315	1327	1232	1193
Борислав	76	33	28	27	26
Дрогобич	201	138	120	119	110
Моршин	...	10	10	10	8
Новий Розділ	...	41	39	38	35
Самбір	128	108	102	84	84
Стрий	158	75	80	89	86
Трускавець	83	71	54	50	48
Червоноград	167	125	117	122	115
<b>райони</b>					
Бродівський	119	88	73	71	69
Буський	94	53	53	48	43
Городоцький	123	80	72	65	57
Дрогобицький	124	73	68	58	55
Жидачівський	180	128	87	82	79
Жовківський	205	157	143	153	141
Золочівський	164	105	104	97	90
Кам'янка-Бузький	136	99	101	96	75
Миколаївський	178	87	79	74	68
Мостиський	177	110	101	96	91
Перемишлянський	93	85	67	63	58
Пустомитівський	152	118	119	126	121
Радехівський	128	79	63	57	57
Самбірський	140	105	84	83	82
Сколівський	160	129	120	114	97
Сокальський	197	130	119	117	105
Старосамбірський	192	132	119	116	106
Стрийський	134	75	54	25	20
Турківський	126	81	34	29	31
Яворівський	219	157	128	120	110

**2.4.9. Торгова площа крамниць у містах та районах**

	2000	2005	2007	2008	2009
	на кінець року; м <sup>2</sup>				
<b>Львівська область</b>	<b>406386</b>	<b>355803</b>	<b>425638</b>	<b>433610</b>	<b>403726</b>
<b>міста</b>					
Львів	153239	167504	238869	252708	233747
Борислав	4919	3355	2935	2857	2980
Дрогобич	20095	14648	16507	15963	14795
Моршин	...	1631	1559	1519	737
Новий Розділ	...	2813	3301	3465	3324
Самбір	10081	6132	6245	5249	5682
Стрий	13519	7828	7210	17753	17734
Трускавець	7710	7296	7519	5764	5279
Червоноград	16087	17043	17528	18585	15191
<b>райони</b>					
Бродівський	8613	6887	6207	5773	5775
Буський	5597	3994	4536	4394	5276
Городоцький	8619	6540	5620	5363	5293
Дрогобицький	6619	3918	3896	3417	3384
Жидачівський	12444	8377	5840	6044	6339
Жовківський	9515	8851	8076	7992	7558
Золочівський	11232	7246	7579	7145	6610
Кам'янка-Бузький	6874	5435	6415	6266	5573
Миколаївський	11181	5017	5108	5020	4376
Мостиський	9822	6455	8060	7683	6249
Перемишлянський	4610	4602	3701	3219	3387
Пустомитівський	8418	5840	6400	6386	6289
Радехівський	7361	5056	3743	3159	3217
Самбірський	8677	5974	5282	5347	5127
Сколівський	6120	5366	5283	5072	4538
Сокальський	14754	9622	9208	8900	8417
Старосамбірський	11074	7672	7179	6531	6288
Стрийський	9403	7996	10624	1931	1432
Турківський	5208	2694	2415	2236	2296
Яворівський	14595	10011	8793	7869	6833

### 2.4.10. Кількість аптечних закладів, оптик та крамниць медтехніки

	2000	2005	2007	2008	2009
	на кінець року				
Аптечні заклади, одиниць	918	915	873	862	824
у тому числі:					
аптеки, одиниць	590 <sup>1</sup>	457	485	498	490
їх торгова площа, м <sup>2</sup>	20195 <sup>1</sup>	18189	20196	21064	20783
аптечні пункти, одиниць	...	209	194	185	176
їх торгова площа, м <sup>2</sup>	...	4074	3807	3666	3516
аптечні кіоски, одиниць	328	249	194	179	158
Кількість аптечних закладів, одиниць					
у міських поселеннях	767	801	774	773	751
у сільській місцевості	151	114	99	89	73
Оптики, одиниць	20	18	21	19	18
їх торгова площа, м <sup>2</sup>	582	662	817	816	798
Крамниці медтехніки	6	4	5	6	7
їх торгова площа, м <sup>2</sup>	584	151	199	203	210

<sup>1</sup>Включаючи аптечні пункти

### 2.4.11. Мережа аптечних закладів

на кінець року; одиниць

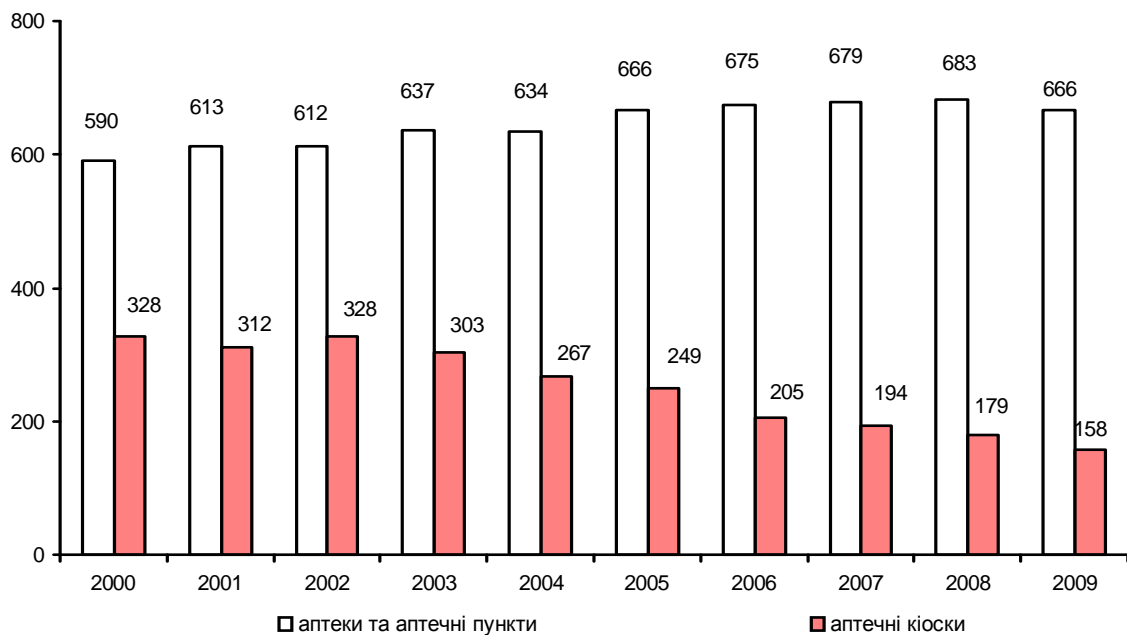

### 2.4.12. Забезпеченість населення торговою площею крамниць у містах та районах

	2000	2005	2007	2008	2009
	на кінець року; на 10 тис. осіб; м <sup>2</sup>				
<b>Львівська область</b>	<b>1533</b>	<b>1381</b>	<b>1663</b>	<b>1698</b>	<b>1583</b>
<b>міста</b>					
Львів	1976	2199	3134	3316	3069
Борислав	1191	867	774	764	799
Дрогобич	2006	1471	1656	1604	1491
Моршин	...	2589	2515	2450	1208
Новий Розділ	...	1019	1179	1229	1166
Самбір	2897	1742	1789	1504	1623
Стрий	2116	1279	1192	2939	2936
Трускавець	2440	2408	2515	1934	1771
Червоноград	1871	2039	2109	2242	1832
<b>райони</b>					
Бродівський	1333	1107	1009	945	948
Буський	1106	825	959	939	1132
Городоцький	1137	919	799	767	759
Дрогобицький	864	523	523	460	455
Жидачівський	1521	1102	789	827	876
Жовківський	875	818	744	733	691
Золочівський	1450	1006	1067	1011	939
Кам'янка-Бузький	1121	912	1098	1084	968
Миколаївський	1186	775	798	788	689
Мостиський	1589	1090	1387	1332	1087
Перемишлянський	962	1051	879	779	828
Пустомитівський	754	528	577	574	563
Радехівський	1399	995	752	641	657
Самбірський	1154	832	747	760	732
Сколівський	1222	1125	1119	1077	963
Сокальський	1499	1010	975	945	895
Старосамбірський	1325	963	909	830	801
Стрийський	1347	1283	1708	311	231
Турківський	947	516	473	441	456
Яворівський	1181	819	720	642	557

**2.4.13. Мережа ресторанного господарства підприємств<sup>1</sup>**

	2000	2005	2007	2008	2009
	на кінець року				
Кількість об'єктів ресторанного господарства, одиниць	2537	2229	2128	1990	1772
у тому числі					
<i>міські поселення</i>	2022	1663	1559	1478	1360
<i>сільська місцевість</i>	515	566	569	512	412
Кількість місць в об'єктах ресторанного господарства, тисяч	128	118	117	111	104
у тому числі					
<i>міські поселення</i>	108	94	91	87	84
<i>сільська місцевість</i>	20	24	26	24	20
Забезпеченість населення кількістю об'єктів ресторанного господарства у розрахунку на 10 тис. осіб, одиниць	9	9	8	8	7
у тому числі					
<i>міські поселення</i>	12	11	10	10	9
<i>сільська місцевість</i>	5	6	6	5	4
Забезпеченість населення місцями в об'єктах ресторанного господарства у розрахунку на 10 тис. осіб	484	457	458	436	409
у тому числі					
<i>міські поселення</i>	684	606	590	565	542
<i>сільська місцевість</i>	189	233	256	238	202

<sup>1</sup> Тут і далі "Мережа ресторанного господарства" - це ресторани, кафе, бари, їдальні, що належать підприємствам-юридичним особам.

**2.4.14. Спеціалізація об'єктів ресторанного господарства**

	2000	2005	2007	2008	2009
	на кінець року; одиниць				
<b>Усього</b>	<b>2537</b>	<b>2229</b>	<b>2128</b>	<b>1990</b>	<b>1772</b>
у тому числі					
<i>ресторани</i>	102	114	129	141	144
кількість місць	8982	10166	11936	12900	13494
<i>кафе</i>	1162	1023	996 <sup>1</sup>	953 <sup>1</sup>	873 <sup>1</sup>
кількість місць	41213	37918	38229	38692	36576
<i>бари</i>	570	393	329	313	249
кількість місць	15082	11981	10219	9456	8322
<i>їдальні</i>	640	682	670	581	504
кількість місць	63062	57626	56690	50146	45636
<i>постачання готової їжі</i>	6	17	4	2	2
<i>кіоски ресторанного господарства</i>	57	98	...	...	...

<sup>1</sup> Включаючи кіоски ресторанного господарства



### 2.4.15. Кількість об'єктів ресторанного господарства у містах та районах

	2000	2005	2007	2008	2009
	на кінець року; одиниць				
<b>Львівська область</b>	<b>2537</b>	<b>2229</b>	<b>2128</b>	<b>1990</b>	<b>1772</b>
<b>міста</b>					
Львів	1061	956	915	882	840
Борислав	41	15	13	12	11
Дрогобич	109	72	65	64	55
Моршин	...	9	5	5	4
Новий Розділ	...	8	7	6	6
Самбір	54	32	28	26	21
Стрий	80	34	31	30	24
Трускавець	49	59	54	60	51
Червоноград	78	74	68	66	62
<b>райони</b>					
Бродівський	41	27	15	16	16
Буський	72	47	48	46	16
Городоцький	31	25	30	29	25
Дрогобицький	46	31	23	20	19
Жидачівський	36	57	84	15	15
Жовківський	81	96	44	42	43
Золочівський	61	69	64	63	59
Кам'янка-Бузький	50	42	40	43	40
Миколаївський	58	28	17	18	16
Мостиський	64	64	90	86	41
Перемишлянський	21	21	13	16	15
Пустомитівський	63	41	47	47	43
Радехівський	54	27	64	65	62
Самбірський	46	62	68	65	38
Сколівський	29	44	60	39	34
Сокальський	79	114	87	90	94
Старосамбірський	42	18	11	17	16
Стрийський	78	54	54	47	47
Турківський	20	19	14	15	9
Яворівський	93	84	69	60	50

### 2.4.16. Наявність місць в об'єктах ресторанного господарства у містах та районах

	2000	2005	2007	2008	2009
	на кінець року				
<b>Львівська область</b>	<b>128339</b>	<b>117789</b>	<b>117274</b>	<b>111378</b>	<b>104232</b>
<b>міста</b>					
Львів	52240	46957	48201	48033	47882
Борислав	3106	722	672	556	552
Дрогобич	7622	6688	6285	6105	5847
Моршин	...	395	252	245	275
Новий Розділ	...	645	624	600	600
Самбір	3552	3014	1809	1836	1726
Стрий	5208	1946	1787	1702	1488
Трускавець	2747	3966	4173	3934	3687
Червоноград	5680	6046	5743	4863	4713
<b>райони</b>					
Бродівський	2082	1992	1290	1461	1557
Буський	3162	2452	2690	2593	972
Городоцький	1460	1210	1519	1438	1322
Дрогобицький	1316	853	849	684	675
Жидачівський	1747	2879	3920	779	678
Жовківський	3512	3010	2021	1919	2109
Золочівський	2828	4709	4741	4757	4639
Кам'янка-Бузький	2344	2399	2214	2716	2611
Миколаївський	3277	1179	631	661	597
Мостиський	2383	3188	3699	3798	2189
Перемишлянський	805	978	545	696	646
Пустомитівський	1960	2242	2278	2310	2210
Радехівський	1863	1054	3127	3142	2948
Самбірський	1583	2024	3659	3483	2552
Сколівський	1156	1812	3196	1697	1574
Сокальський	4146	7073	4481	4895	4721
Старосамбірський	2128	804	521	477	582
Стрийський	3623	2744	2800	2522	2532
Турківський	1030	1045	731	799	487
Яворівський	5779	3763	2816	2677	1861

### 2.4.17. Забезпеченість населення місцями в об'єктах ресторанного господарства у містах та районах

	2000	2005	2007	2008	2009
	на кінець року; на 10 тис. осіб				
<b>Львівська область</b>	<b>484</b>	<b>457</b>	<b>458</b>	<b>436</b>	<b>409</b>
<b>міста</b>					
Львів	674	616	632	630	629
Борислав	752	187	177	149	148
Дрогобич	761	671	630	614	589
Моршин	...	627	406	395	451
Новий Розділ	...	234	223	213	211
Самбір	1021	856	518	526	493
Стрий	815	318	295	282	246
Трускавець	869	1309	1396	1320	1237
Червоноград	661	723	691	587	569
<b>райони</b>					
Бродівський	322	320	210	239	256
Буський	625	507	569	554	209
Городоцький	193	170	216	206	190
Дрогобицький	172	114	114	92	91
Жидачівський	214	379	530	107	94
Жовківський	323	278	186	176	193
Золочівський	378	654	668	673	659
Кам'янка-Бузький	382	403	379	470	453
Миколаївський	348	182	99	104	94
Мостиський	386	539	637	658	381
Перемишлянський	168	223	129	169	158
Пустомитівський	175	203	205	208	198
Радехівський	354	207	628	637	602
Самбірський	211	282	518	495	365
Сколівський	231	380	677	360	334
Сокальський	421	742	475	520	502
Старосамбірський	255	101	66	61	74
Стрийський	519	440	450	407	408
Турківський	187	200	143	158	97
Яворівський	468	308	230	219	152

## 2.5. ТОРГОВА МЕРЕЖА НА РИНКАХ

### 2.5.1. Наявність і використання торгової мережі на ринках

	2000	2005	2007	2008	2009
	на кінець року				
<b>Усього ринків, одиниць</b>	<b>108</b>	<b>141</b>	<b>137</b>	<b>137</b>	<b>141</b>
у них торгових місць	17549	32248	32748	32081	32406
Криті ринки, одиниць	26	25	26	26	31
у них торгових місць	3088	3125	3013	3034	3625
Павільйони, одиниць	38	50	40	39	39
у них торгових місць	1434	1510	1315	1292	1164
Криті та відкриті столи, пог.м	13618	13659	12560	13846	12060
у них торгових місць	13027	10153	9231	9708	8326
Крамниці, одиниць	59	1712	2635	1367	1576
Палатки, кіоски, одиниць	991	16001	17932	16788	17644
Площа ринків, га	49,4	70,6	71,4	69,2	70,6
з неї відведена під торгівлю, га	36,9	45,1	43,5	39,6	39,4
Середньооблікова кількість працівників ринків, осіб	1712	1914	1912	1970	1791
Використано коштів на:					
розвиток матеріально-технічної бази ринків, поточний і капітальний ремонт, тис.грн.	1028,0	4761,0	8345,0	8917,0	6820,0
нове будівництво, придбання основних засобів, тис.грн.	2511,7	19932,0	40944,0	32103,0	27734,0

### 2.5.2. Спеціалізація ринків

	2000	2005	2007	2008	2009
	на кінець року; одиниць				
<b>Усього ринків</b>	<b>108</b>	<b>141</b>	<b>137</b>	<b>137</b>	<b>141</b>
<i>у тому числі</i>					
продовольчі	39	33	29	27	28
сільськогосподарські	12	7	7	9	10
інші продовольчі	27	26	22	18	18
непродовольчі	28	45	47	50	52
речові	22	26	34	39	38
з продажу автомобілів та автотоварів	4	4	3	3	3
з продажу тварин та зооринки	2	1	1	1	1
з продажу квітів	...	1	...	...	...
з продажу запчастин	...	...	6	6	9
інші непродовольчі	...	12	3	1	1
змішані	41	63	61	60	61

## 2.5.3. Кількість ринків у містах та районах

	2000	2005	2007	2008	2009
на кінець року; одиниць					
<b>Львівська область</b>	<b>108</b>	<b>141</b>	<b>137</b>	<b>137</b>	<b>141</b>
<b>міста</b>					
Львів	34	42	42	44	50
Борислав	4	4	4	4	4
Дрогобич	5	10	10	11	11
Моршин	...	–	–	–	–
Новий Розділ	...	1	1	1	1
Самбір	1	2	3	3	3
Стрий	4	3	2	2	2
Трускавець	3	5	5	5	4
Червоноград	2	5	5	5	5
<b>райони</b>					
Бродівський	2	2	2	2	2
Буський	5	4	4	3	3
Городоцький	3	3	3	2	2
Дрогобицький	–	–	–	–	–
Жидачівський	3	6	5	5	4
Жовківський	3	4	4	4	4
Золочівський	1	2	2	2	2
Кам'янка-Бузький	3	5	6	6	6
Миколаївський	2	3	3	3	3
Мостиський	2	2	2	2	2
Перемишлянський	3	3	2	2	2
Пустомитівський	3	2	2	2	2
Радехівський	3	3	3	3	3
Самбірський	1	2	2	2	2
Сколівський	2	5	5	5	5
Сокальський	2	1	1	1	1
Старосамбірський	4	3	3	3	3
Стрийський	1	2	2	2	2
Турківський	7	8	6	5	5
Яворівський	5	9	8	8	8

**2.5.4. Наявність торгових місць на ринках у містах та районах**

	2000	2005	2007	2008	2009
	на кінець року; одиниць				
<b>Львівська область</b>	<b>17549</b>	<b>32248</b>	<b>32748</b>	<b>32081</b>	<b>32406</b>
<b>міста</b>					
Львів	6210	13392	13674	13940	14554
Борислав	396	799	803	748	768
Дрогобич	1227	2041	1973	1983	1996
Моршин	...	–	–	–	–
Новий Розділ	...	467	467	467	395
Самбір	1650	1163	1475	1227	1299
Стрий	1103	2834	2647	2448	2303
Трускавець	474	666	636	559	575
Червоноград	738	1795	1852	1843	1749
<b>райони</b>					
Бродівський	419	776	956	828	861
Буський	86	183	207	193	195
Городоцький	358	559	536	97	115
Дрогобицький	–	–	–	–	–
Жидачівський	375	507	431	630	606
Жовківський	700	732	792	891	915
Золочівський	498	1082	1247	1192	1186
Кам'янка-Бузький	283	622	515	515	488
Миколаївський	366	258	219	219	253
Мостиський	167	269	283	279	268
Перемишлянський	177	507	544	547	557
Пустомитівський	30	160	175	185	190
Радехівський	304	752	819	807	788
Самбірський	85	64	84	84	64
Сколівський	105	646	538	538	508
Сокальський	46	20	153	185	185
Старосамбірський	396	453	334	335	327
Стрийський	47	128	128	128	128
Турківський	765	600	540	492	483
Яворівський	544	773	720	721	650

**2.5.5. Площа ринків, відведена під торгівлю, у містах та районах**

	2000	2005	2007	2008	2009
	на кінець року; м <sup>2</sup>				
<b>Львівська область</b>	<b>369121</b>	<b>451177</b>	<b>435154</b>	<b>396179</b>	<b>394633</b>
<b>міста</b>					
Львів	95705	161370	152043	112215	114587
Борислав	17370	8210	9621	9621	9621
Дрогобич	12650	32126	29599	30356	30506
Моршин	–	–	–	–	–
Новий Розділ	–	10000	7989	7989	7989
Самбір	11000	12300	12300	12300	10614
Стрий	29261	15552	10778	10779	10779
Трускавець	6275	9551	6516	6516	6408
Червоноград	17940	22052	20835	20446	20446
<b>райони</b>					
Бродівський	26000	11000	4517	5128	5128
Буський	5950	11363	11363	12315	12315
Городоцький	5756	7012	7150	1131	1131
Дрогобицький	–	–	–	–	–
Жидачівський	9188	20987	19787	19297	17297
Жовківський	34111	33124	39204	39204	39204
Золочівський	17158	18039	18039	18389	18389
Кам'янка-Бузький	5810	8610	8710	8710	8710
Миколаївський	11060	3933	3944	5744	5744
Мостиський	1620	1650	1650	1650	1650
Перемишлянський	3890	4990	5590	5700	5700
Пустомитівський	3580	9180	9180	9253	9180
Радехівський	12115	2170	2290	2290	2290
Самбірський	2000	1400	1400	945	945
Сколівський	3276	6057	8577	8577	8577
Сокальський	1290	1500	4269	4669	4609
Старосамбірський	3910	9197	8196	8196	8320
Стрийський	2870	3739	3739	3739	3739
Турківський	21850	10220	10089	13241	13241
Яворівський	7486	15845	17779	17779	17514

## 2.5.6. Торгова мережа на ринках у містах та районах

	Кіоски (контейнери)			Лотки (палатки)			Крамниці		
	2005	2008	2009	2005	2008	2009	2005	2008	2009
	на кінець року; одиниць								
<b>Львівська область</b>	<b>9990</b>	<b>11604</b>	<b>12521</b>	<b>6011</b>	<b>5184</b>	<b>5123</b>	<b>1712</b>	<b>1367</b>	<b>1576</b>
<b>міста</b>									
Львів	5815	6607	7305	617	418	342	1247	612	605
Борислав	65	99	129	328	292	248	10	17	17
Дрогобич	436	815	849	466	376	359	173	183	173
Моршин	–	–	–	–	–	–	–	–	–
Новий Розділ	298	298	240	–	–	–	–	–	–
Самбір	386	407	417	100	143	107	–	30	144
Стрий	54	3	3	1141	875	1235	10	10	10
Трускавець	220	176	363	126	111	38	1	72	–
Червоноград	1293	1366	1294	53	24	14	64	94	184
<b>райони</b>									
Бродівський	–	105	94	528	494	494	17	27	29
Буський	145	167	169	18	9	9	24	60	60
Городоцький	412	39	35	47	–	–	–	20	–
Дрогобицький	–	–	–	–	–	–	–	–	–
Жидачівський	70	–	–	31	163	149	13	5	5
Жовківський	77	117	123	278	125	125	7	7	7
Золочівський	19	258	260	590	510	510	1	23	61
Кам'янка-Бузький	44	100	80	295	185	187	1	–	–
Миколаївський	75	69	117	–	54	16	16	20	36
Мостиський	70	72	78	101	101	96	–	–	–
Перемишлянський	115	119	119	–	130	140	12	36	36
Пустомитівський	–	–	–	135	151	156	–	–	–
Радохівський	14	72	76	86	82	74	–	–	–
Самбірський	35	52	52	–	–	–	3	–	–
Сколівський	10	21	21	476	452	422	–	–	–
Сокальський	5	153	153	–	–	–	–	–	–
Старосамбірський	1	125	177	162	54	32	–	37	37
Стрийський	–	–	–	–	–	–	–	–	–
Турківський	–	–	–	304	293	302	–	–	–
Яворівський	331	364	367	129	142	68	113	114	172





## Розділ 3

### *Оптова та біржова торгівля*

### 3.1. Основні показники діяльності підприємств оптової торгівлі

	2000	2005	2007	2008	2009
Кількість підприємств, одиниць	2325	2420	2519	2526	2579
Оптовий товарооборот, млн.грн.	5905,4	16387,5	19834,2	24317,9	21007,3
продовольчих товарів	1178,1	3147,2	3745,9	4616,0	5438,3
непродовольчих товарів	4727,3	13240,3	16088,3	19701,9	15569,0
Частка в оптовому товарообороті, відсотків:					
продовольчих товарів	19,9	19,2	18,9	19,0	25,9
непродовольчих товарів	80,1	80,8	81,1	81,0	74,1
Частка продажу товарів, вироблених на території України в оптовому товарообороті, відсотків	64,9	72,4	70,6	75,3	67,6
продовольчих товарів	87,4	83,5	87,7	84,0	76,4
непродовольчих товарів	59,3	69,7	66,7	73,2	64,5
Товарні запаси на кінець року, млн.грн.	345,7	1089,1	1418,4	1984,9	1940,9
продовольчих товарів	81,1	228,2	343,3	408,3	407,2
непродовольчих товарів	264,6	860,9	1075,1	1576,6	1533,7

### 3.2. Кількість підприємств оптової торгівлі за видами діяльності

	2000	2005	2007	2008	2009
	одиниць				
<b>Підприємства оптової торгівлі</b>	<b>2325</b>	<b>2420</b>	<b>2519</b>	<b>2526</b>	<b>2579</b>
у тому числі оптова торгівля:					
автомобілями	14	13	19	21	17
автомобільними деталями та приладдям	90	102	100	88	102
зерном, насінням та кормами для тварин	18	18	20	28	30
квітами та іншими рослинами	6	8	13	13	14
живими тваринами	10	7	3	3	4
шкурами і шкірою	10	18	14	11	8
фруктами та овочами	12	12	21	22	29
м'ясом та м'ясопродуктами	18	21	25	25	32
молочними продуктами, яйцями, олією, тваринним маслом та жирами	14	32	31	23	25

Продовження табл.3.2.

	2000	2005	2007	2008	2009
	одиниць				
напоями	42	25	27	23	29
тютюновими виробами	4	3	4	2	2
цукром, шоколадними та кондитерськими виробами	11	27	20	23	23
кавою, чаєм, какао, прянощами	4	6	8	10	9
іншими продуктами харчування	35	18	25	28	41
неспціалізована оптова торгівля харчовими продуктами, напоями та тютюновими виробами	323	182	148	153	136
текстильними товарами	11	20	20	19	16
одягом	14	16	15	12	13
взуттям	2	1	2	2	4
хутряними виробами та доповненням до одягу	6	4	3	3	3
електропобутовими приладами	47	52	60	64	55
радіотелевізійною апаратурою та засобами звуко- та відеозапису	19	10	18	20	20
посудом, виробами зі скла, фарфору та кераміки, шпалерами та засобами для чищення	32	19	25	20	21
парфумерними та косметичними товарами	20	28	28	27	30
фармацевтичними товарами	76	68	82	80	76
меблями, покриттям для підлоги та неелектричними побутовими приладами	17	18	18	23	20
папером, картоном, книгами, журналами та канцелярським приладдям	31	37	43	51	58
іншими непродовольчими товарами споживчого призначення, не віднесеними до інших груп	52	38	49	62	74
паливом	120	102	119	108	102
рудами заліза і кольорових металів	–	1	–	3	3
чорними та кольоровими металами в первинних формах та напівфабрикатами з них	25	45	45	30	38
дервиною	89	91	83	84	81
будівельними матеріалами	149	207	238	298	307
санітарно-технічним обладнанням	9	12	13	12	13
залізними виробами, водопровідним та опалювальним устаткуванням	31	32	36	44	57
хімічними продуктами	42	58	58	71	82
іншими проміжними продуктами	10	27	15	12	11
відходами та брухтом	11	16	18	21	19
верстатами	6	4	6	4	4
машинами та устаткуванням для добувної промисловості та будівництва	7	5	8	8	9

Продовження табл.3.2.

	2000	2005	2007	2008	2009
	одиниць				
комп'ютерами, периферійними пристроями та програмним забезпеченням	...	...	79	64	70
офісною технікою та устаткуванням	57	89	6	11	14
електронними компонентами та устаткуванням	...	...	6	11	12
іншими машинами та устаткуванням	64	74	97	88	102
сільськогосподарською технікою	7	12	10	11	12
інші види оптової торгівлі	760	842	841	790	752

### 3.3. Оптовий товарооборот за видами діяльності підприємств оптової торгівлі

	2000	2005	2007	2008	2009
	млн.грн.				
<b>Усього</b>	<b>5905,4</b>	<b>16387,5</b>	<b>19834,2</b>	<b>24317,9</b>	<b>21007,3</b>
у тому числі оптова торгівля:					
автомобілями	29,1	66,6	159,9	591,8	48,2
автомобільними деталями та приладдям	154,0	270,6	413,6	395,8	259,3
зерном, насінням та кормами для тварин	21,0	337,4	155,2	170,3	185,8
квітами та іншими рослинами	9,8	10,8	55,8	88,5	91,0
живими тваринами	11,5	3,9	2,5	2,9	7,9
шкурами і шкірою	8,9	100,5	36,0	95,4	32,9
фруктами та овочами	7,0	77,9	152,8	469,9	691,7
м'ясом та м'ясопродуктами	24,3	106,2	168,6	483,2	606,0
молочними продуктами, яйцями, олією, тваринним маслом та жирами	168,6	538,2	564,9	292,7	270,1
напоями	173,5	584,4	793,5	545,2	726,4
тютюновими виробами	66,6	277,6	390,6	225,4	388,7
цукром, шоколадними та кондитерськими виробами	27,6	414,1	390,0	470,3	605,9
кавою, чаєм, какао, прянощами	0,6	53,0	17,3	52,9	57,0
іншими продуктами харчування	17,4	42,1	109,9	123,9	246,1
неспеціалізована оптова торгівля продуктами харчування	611,5	928,2	1005,8	1805,7	1517,1
текстильними товарами	5,7	30,6	27,3	31,8	43,5
одягом	3,1	10,6	26,7	26,1	27,6
взуттям	1,2	0,0	1,8	1,6	4,5
хутряними виробами та доповненням до одягу	2,0	2,3	6,7	7,9	5,7
електропобутовими приладами	635,9	682,3	744,5	421,7	470,7

Продовження табл.3.3.

	2000	2005	2007	2008	2009
	млн.грн.				
радіотелевізійною апаратурою та засобами звуко- та відеозапису	9,0	10,0	14,9	16,2	14,3
посудом, виробами зі скла, фарфору та кераміки, шпалерами та засобами для чищення	25,4	26,0	564,0	106,2	108,4
парфумерними та косметичними товарами	19,7	181,5	232,4	177,0	238,8
фармацевтичними товарами	88,1	233,5	440,6	544,4	459,4
меблями, покриттям для підлоги та неелектричними побутовими приладами	11,3	18,4	29,4	199,2	127,2
папером, картоном, книгами, журналами та канцелярським приладдям	47,7	88,5	177,6	526,3	438,7
іншими непродовольчими товарами споживчого призначення, не віднесеними до інших груп	61,2	71,2	287,2	269,5	339,1
паливом	1578,3	4972,9	3713,1	4886,2	1975,1
рудами заліза і кольорових металів	–	0,2	–	8,8	4,3
чорними та кольоровими металами в первинних формах та напівфабрикатами з них	19,9	398,1	407,9	378,5	550,9
деревиною	60,3	192,8	191,4	243,5	197,4
будівельними матеріалами	140,4	993,1	1721,8	2278,8	1840,5
санітарно-технічним обладнанням	5,0	10,5	20,1	32,0	20,4
залізними виробами, водопровідним та опалювальним устаткуванням	20,2	56,4	96,1	126,9	110,4
хімічними продуктами	98,9	328,0	480,1	1169,7	1381,1
іншими проміжними продуктами	62,4	422,4	70,8	66,7	72,6
відходами та брухтом	6,7	169,4	118,8	139,2	97,6
верстатами	8,1	8,6	24,3	8,5	5,4
машинами та устаткуванням для добувної промисловості та будівництва	20,7	0,8	177,5	175,4	110,3
машинами та устаткуванням для текстильного, швейного та трикотажного виробництва	–	0,6	–	5,5	5,9
комп'ютерами, периферійними пристроями та програмним забезпеченням	...	...	308,4	298,5	241,9
офісною технікою та устаткуванням	48,7	155,1	13,3	19,8	10,2
електронними компонентами та устаткуванням	...	...	4,9	52,2	34,0
іншими машинами та устаткуванням	49,3	84,3	248,9	244,3	185,5
сільськогосподарською технікою	1,7	4,3	2,4	71,2	11,2
інші види оптової торгівлі	1543,1	3412,0	5264,9	5966,9	6137,0

## 3.4. Групування підприємств оптової торгівлі за кількістю працюючих

	Кількість підприємств		Оптовий товарооборот		Середньорічна кількість найманих працівників	
	2008	2009	2008	2009	2008	2009
	одиниць		млн.грн.		осіб	
<b>Усього</b>	<b>2526</b>	<b>2579</b>	<b>24317,9</b>	<b>21007,3</b>	<b>30945</b>	<b>30002</b>
у тому числі						
до 2 осіб	882	955	2128,9	1324,2	1168	1317
від 3 до 5 осіб	637	656	5218,3	2903,0	2446	2555
від 6 до 9 осіб	398	376	1657,8	1894,5	2852	2665
від 10 до 15 осіб	228	225	1724,3	1481,1	2837	2733
від 16 до 20 осіб	98	86	1144,5	669,0	1740	1545
від 21 до 50 осіб	181	182	4702,4	4831,8	5819	5592
від 51 до 100 осіб	58	50	2227,6	2027,8	4227	3455
від 101 і більше осіб	44	49	5514,1	5875,9	9856	10140
	<b>до підсумку; відсотків</b>					
<b>Усього</b>	<b>100</b>	<b>100</b>	<b>100</b>	<b>100</b>	<b>100</b>	<b>100</b>
у тому числі						
до 2 осіб	34,9	37,0	8,8	6,3	3,8	4,4
від 3 до 5 осіб	25,2	25,5	21,5	13,8	7,9	8,5
від 6 до 9 осіб	15,8	14,6	6,8	9,0	9,2	8,9
від 10 до 15 осіб	9,0	8,7	7,1	7,1	9,2	9,1
від 16 до 20 осіб	3,9	3,3	4,7	3,2	5,6	5,2
від 21 до 50 осіб	7,2	7,1	19,3	23,0	18,8	18,6
від 51 до 100 осіб	2,3	1,9	9,2	9,6	13,7	11,5
від 101 і більше осіб	1,7	1,9	22,6	28,0	31,8	33,8

## 3.5. Оптовий товарооборот продовольчих товарів

	2007	2008	2009
	млн.грн.		
<b>Усього</b>	<b>3745,9</b>	<b>4616,0</b>	<b>5438,3</b>
Яловичина і телятина свіжа (парна), охолоджена чи морожена	59,9	68,1	78,1
Свинина свіжа (парна), охолоджена чи морожена	14,2	398,1	567,9
М'ясо і субпродукти харчові свійської птиці, зайців, кролів, диких тварин	61,2	131,8	190,0
М'ясо та субпродукти м'ясні, харчові, солоні, сушені чи копчені	7,9	18,4	36,9
Ковбасні вироби	28,2	41,9	35,6

Продовження табл.3.5.

	2007	2008	2009
	млн.грн.		
Продукти готові та консерви з свинини	2,9	1,5	16,5
Продукти готові та консерви з яловичини і телятини	4,6	1,9	3,3
Молоко оброблене рідке	14,1	3,3	6,2
Молоко і вершки сухі	11,0	4,2	6,9
Масло вершкове	77,7	62,0	92,8
Сир сичужний, плавлений та кисломолочний	84,8	112,5	84,8
Консерви молочні	18,0	17,0	13,9
Маргарин і продукти аналогічні	252,5	126,4	40,0
Олія	163,3	200,8	119,5
Спиртові настойки, одержані перегонкою виноградного вина або вижимок винограду	65,2	45,6	29,2
Горілка, інші міцні спиртові напої	309,4	270,9	160,8
Лікери, солодкі наливки, спиртові настойки, інші спиртові напої	10,2	5,4	5,3
Вино	108,7	86,4	54,4
Пиво	188,7	247,5	271,6
Води мінеральні та газовані непідсоложені і неароматизовані	99,5	118,5	160,1
Напої безалкогольні	80,8	88,9	41,6
Тютюнові вироби	313,6	206,1	399,2
Цукор	76,3	70,3	85,4
Шоколад та вироби шоколадні	189,4	194,4	201,6
Кондитерські вироби з цукру (включаючи білий шоколад) без вмісту какао	192,9	106,6	297,1
Кава	72,3	111,0	116,6
Чай	52,9	58,3	58,1
Какао	1,5	25,1	48,3
Спеції та приправи	40,0	48,5	67,1
Продукція рибна	173,9	250,4	244,2
Борошно	29,2	17,2	17,4
Рис	6,4	13,0	14,8
Крупи	16,1	16,3	24,3
Вироби макаронні	27,5	39,2	30,1
Соки фруктові та овочеві	9,9	5,6	6,1
Овочі консервовані натуральні (без додавання оцту чи оцтової кислоти)	12,4	10,4	8,8
Овочі, фрукти, горіхи, гриби і інші частини рослин консервовані з додаванням оцту чи оцтової кислоти	46,1	68,2	159,5
Інші продовольчі товари	822,7	1324,3	1644,3

## 3.6. Оптовий товарооборот непродовольчих товарів

	2007	2008	2009
	млн.грн.		
<b>Усього</b>	<b>16088,3</b>	<b>19701,9</b>	<b>15569,0</b>
Автомобілі легкові	128,3	111,3	19,0
Автомобілі вантажні	79,0	62,3	19,6
Культури зернові	95,5	210,8	115,1
Насіння соняшнику	26,6	30,9	7,8
Корми готові для сільськогосподарських тварин та свійської птиці	14,5	98,3	241,6
Тканини	21,6	21,7	23,5
Холодильники та морозильники побутові	122,0	95,2	117,7
Машини пральні	64,4	39,6	33,6
Пилососи побутові	10,5	26,4	9,7
Телевізори	51,8	54,2	21,8
Магнітофони та інша апаратура для звукозапису	0,3	0,4	0,2
Апаратура для запису та відтворення звуку і зображення	9,9	1,5	0,7
Парфуми та косметичні вироби	159,2	247,8	285,3
Мило, детергенти і засоби для догляду	597,7	780,3	956,9
Препарати фармацевтичні	292,7	383,2	327,5
Устаткування медичне, хірургічне та ортопедичне	43,1	86,7	63,7
Вугілля готове кам'яне	154,0	67,0	37,3
Нафта сира	893,7	845,7	343,9
Газ природний	95,3	52,6	108,3
Бензин моторний	773,2	1585,7	241,2
Газойлі (паливо дизельне)	1030,3	1457,3	961,7
Мазути топкові важкі	20,1	79,7	19,0
Масла і мастила	155,1	157,5	173,3
Вироби із сталі нержавіючої	13,7	11,6	10,8
Прокат плоский та прутки гарячекатані із сталі швидкорізальної	31,3	71,5	22,0
Прокат плоский гарячекатаний із сталі нелегованої (вуглецевої) та легованої (крім нержавіючої та швидкорізальної)	70,5	110,0	114,4
Вироби листові холоднокатані та з покриттям із сталі нелегованої (вуглецевої) та легованої (крім нержавіючої та швидкорізальної)	407,0	468,1	441,3
Прутки, кутки і профілі гарячекатані із сталі нелегованої (вуглецевої) та легованої	107,4	152,3	70,4
Вироби, одержані холодним штампуванням і гнуттям, із сталі нелегованої (вуглецевої) та нержавіючої	54,9	88,4	71,1



Продовження табл.3.6.

	2007	2008	2009
	млн.грн.		
Дріт із сталі	17,3	25,6	17,7
Кольорові метали необроблені	2,9	3,1	2,1
Напівфабрикати з кольорових металів	565,5	275,6	114,3
Відходи і брухт кольорових металів	3,9	4,8	23,2
Відходи і брухт чорних металів	91,0	116,4	80,6
Лісоматеріали	102,0	100,4	53,3
Плити деревостружкові	17,3	23,9	23,0
Плити деревоволокнисті	34,9	34,7	27,6
Фарби та лаки на основі полімерів	83,2	101,0	144,9
Скло	51,1	58,5	38,7
Портландцемент, цемент глиноземний, шлаковий безклінкерний та аналогічні гідравлічні цементи	261,5	337,7	231,8
Листи гофровані, шифер, аналогічні вироби з азбестоцементу	48,9	34,0	54,7
Фітинги (муфти, коліна, фланці тощо) литі для труб із чавуну та сталі ливарних	9,5	16,0	16,0
Труби великого і малого діаметрів; профілі пустотілі з металів чорних	69,7	141,8	48,0
Радіатори центрального опалення без електричного підігріву з металів чорних	9,8	13,2	23,8
Котли центрального опалення	4,8	9,1	13,2
Вироби з дроту	5,2	6,4	3,7
Трубки та труби, рукава і шланги гумові, крім ебоніту	13,4	10,0	8,7
Трубки, труби, шланги, фітинги жорсткі з полімерів етилену, пропілену, вінілхлориду та інших	43,2	49,6	39,5
Кислота сірчана	6,5	15,9	8,0
Поліетилен у первинних формах	102,2	75,0	160,0
Полістирол у первинних формах	107,9	105,4	107,1
Полівінілхлорид у первинних формах	74,7	70,2	85,8
Поліпропілен (полімери пропілену або олефінів інших) в первинних формах	11,0	20,2	29,5
Шини для легкових автомобілів нові, включаючи гоночні та легкі вантажні	48,9	33,9	34,2
Шини пневматичні для вантажних автомобілів та автобусів нові	49,3	57,5	32,1
Добрива мінеральні чи хімічні	125,4	236,5	272,8
Пестициди та інші агрохімічні продукти	161,7	277,5	335,5
Проводи та кабелі	89,3	85,8	27,4

Продовження табл.3.6.

	2007	2008	2009
	млн.грн.		
Папір	519,6	619,0	769,2
Верстати для оброблення металів	26,0	18,8	19,0
Машини друкарські та лічильні, їх запчастини	1,0	3,5	2,7
Меблі конторські (офісні)	8,1	8,4	7,9
Обладнання копіювально-розмножувальне та інше конторське обладнання	39,9	27,6	10,2
Устаткування для автоматичного оброблення інформації	273,6	305,6	210,1
Програмне забезпечення	5,7	6,0	28,6
Видавнича продукція	19,7	23,3	21,9
Товари шкільні та канцелярські з паперу чи картону	16,9	41,3	36,5
Меблі	156,8	181,6	119,3
Інші непродовольчі товари	7285,4	8729,1	7428,0

### 3.7. Оптовий продаж окремих продовольчих товарів

	2007	2008	2009
Яловичина і телятина свіжа (парна) чи охолоджена, т	117	228	271
Яловичина і телятина, морожена, т	4477	3248	3316
Свинина свіжа (парна) чи охолоджена, т	2	17467	17367
Свинина морожена, т	1527	14582	17701
М'ясо і субпродукти харчові свійської птиці, зайців, кролів, диких тварин, т	7600	13244	15167
М'ясо та субпродукти м'ясні, харчові, солоні, сушені чи копчені, т	725	2186	2639
Ковбасні вироби, т	1477	1469	1236
Готові продукти та консерви з м'яса свійської птиці, т	639	159	350
Готові продукти та консерви з свинини, т	295	110	913
Готові продукти та консерви з яловичини і телятини, т	483	163	159
Молоко оброблене рідке, т	6116	850	1396
Молоко і вершки сухі, т	1192	481	630
Масло вершкове, т	6740	3639	4850
Сир сичужний, плавлений та кисломолочний, т	4974	5461	3743
Консерви молочні, т	3282	2577	1903
Маргарин і жири харчові аналогічні, т	69403	22117	5238
Олії нерафіновані, т	14128	7498	3628
Олії рафіновані, т	24142	16314	10670

Продовження табл.3.7.

	2007	2008	2009
Спиртові настойки, одержані перегонкою виноградного вина або вижимок винограду, тис.дал	167	117	113
Горілка, інші міцні спиртові напої, тис.дал	2097	1749	614
Лікери, солодкі наливки, спиртові настойки, інші спиртові напої, тис.дал	64	29	24
Вино ігристе (шампанське), тис.дал	171	110	84
Вино виноградне натуральне, тис.дал	937	704	257
Пиво, тис.дал	5838	7021	6386
Води мінеральні та газовані непідсоложені і неароматизовані, тис.дал	9645	11280	12692
Напої безалкогольні, тис.дал	4912	4221	1856
Тютюнові вироби, млн.шт.	3464	1962	1945
Цукор, т	30350	27641	22065
Шоколад та вироби шоколадні, т	14493	11279	11752
Кондитерські вироби з цукру, включаючи білий шоколад, без вмісту какао, т	15819	7637	16872
Кава, т	1848	2839	2862
Чай, т	1310	1475	993
Какао, т	116	2520	2793
Спеції та приправи, т	1037	1165	1179
Філе рибне та м'ясо риби свіжі чи охолоджені; печінка, ікра і молочко риби, свіжі чи охолоджені, т	233	761	704
Риба, філе рибне, м'ясо риби інше морожені; печінка, ікра і молочко риби морожені, т	11259	16625	14801
Риба сушена, солена або у розсолі; риба гарячого або холодного копчення; рибні порошок та гранули, придатні для харчування, т	576	860	540
Готові продукти та консерви з риби; ікра та її замінники, вироблені з ікри інших риб, т	3163	1532	1072
Готові або консервовані ракоподібні, молюски, інші безхребетні та водорості, т	578	134	235
Рис, т	2599	2744	2057
Борошно, т	20367	9134	9349
Крупи та інші продукти з зернових, т	8519	10373	13921
Вироби макаронні, т	8802	8683	5333
Сіль і хлорид натрію чистий, т	10663	11118	13948
Соки фруктові та овочеві, т	2982	1322	1041
Овочі (крім картоплі) і гриби заморожені, т	1483	1631	3707
Овочі консервовані натуральні (без додавання оцту чи оцтової кислоти), т	3043	1987	1032
Овочі, фрукти, горіхи, гриби і інші частини рослин консервовані з додаванням оцту чи оцтової кислоти, т	7583	10795	24256

## 3.8. Оптовий продаж окремих непродовольчих товарів

	2007	2008	2009
Автомобілі легкові, шт.	1684	1517	126
Автомобілі вантажні, шт.	503	603	200
Мотоцикли і моторолери, шт.	32	1731	–
Культури зернові, т	94633	121958	120919
Насіння соняшнику, т	21014	10504	2493
Корми готові для сільськогосподарських тварин та свійської птиці, т	4359	18320	52236
Корми готові для домашніх тварин, т	5385	2498	3561
Велика рогата худоба, т живої ваги	379	302	246
Свині, т живої ваги	–	3	922
Тканини, тис.пог.м	3283	3113	2289
Холодильники та морозильники побутові, шт.	71818	50943	40808
Машини пральні ємністю 10 кг і менше сухої білизни автоматичні і неавтоматичні, шт.	34572	21390	14401
Пилососи побутові, шт.	25802	17243	19209
Приймачі телевізійні, шт.	70173	46358	12386
Радіоприймачі переносні та стаціонарні, шт.	970	2224	2248
Магнітофони та інша апаратура для звукозапису, шт.	689	857	399
Апаратура для запису та відтворення звуку і зображення, шт.	22683	1743	580
Вугілля готове кам'яне, тис.т	637,2	207,5	86,5
Нафта сира, тис.т	535,8	488,9	321,1
Газ природний, млн.м <sup>3</sup>	131,1	54,9	53,0
Бензин моторний, тис.т	196,5	248,7	35,9
Газойлі (паливо дизельне), тис.т	293,6	244,0	212,9
Мазути топкові важкі, т	14763	26560	10054
Масла і мастила, т	16411	10657	9162
Чавун переробний, ливарний і дзеркальний, т	321	1421	53
Вироби із сталі нержавіючої, т	1676	1350	781
Прокат плоский та прутки гарячекатані із сталі швидкорізальної, т	8159	12115	5047
Прокат плоский гарячекатаний із сталі нелегованої (вуглецевої) та легованої (крім нержавіючої та швидкорізальної), т	17955	19502	17280
Вироби листові холоднокатані та з покриттям із сталі нелегованої (вуглецевої) та легованої (крім нержавіючої та швидкорізальної), т	94414	73823	52196
Прутки, кутки і профілі гарячекатані із сталі нелегованої (вуглецевої) та легованої, т	29904	29176	14187
Профілі великосортів; палі шпунтові, профілі зварні та деталі для залізничної колії із сталі, т	1968	1444	328
Стержні і прутки інші із сталі нелегованої вуглецевої, т	9210	12175	11622

Продовження табл.3.8.

	2007	2008	2009
Прокат плоский завширшки менше 600 мм (штаби вузькі) холоднокатаний без покриття, із сталі, т	2863	3752	763
Вироби, одержані холодним штампуванням і гнуттям, із сталі нелегованої (вуглецевої) та нержавіючої, т	7892	9199	7771
Дріт із сталі, т	4772	3866	3022
Кольорові метали необроблені, т	0,2	32,1	135,1
Напівфабрикати з кольорових металів, т	32,7	85,9	21,0
Відходи і брухт кольорових металів, т	64,1	641,4	1007,9
Відходи і брухт чорних металів, тис.т	70,6	69,0	61,5
Лісоматеріали, тис.м <sup>3</sup>	359,6	259,8	108,9
Деревина, уздовж розпиляна чи розколота на частини завтовшки більше 6 мм, м <sup>3</sup>	32754	46435	40068
Панелі дерев'яні фанеровані та аналогічні матеріали шаруваті з деревини, м <sup>3</sup>	2440	1391	164
Плити деревостружкові, м <sup>3</sup>	41125	50709	35563
Плити деревоволокнисті, м <sup>2</sup>	123777	83327	47795
Фарби та лаки, т	7492	7420	6165
Скло, тис.м <sup>2</sup>	744,1	949,1	838,6
Труби, трубопроводи, водовідводи, труби дренажні, жолоби та фітинги для труб керамічні, т	1257	761	1120
Портландцемент, цемент глиноземний, шлаковий безклінкерний та аналогічні гідравлічні цементи, тис.т	454,7	502,5	386,1
Листи гофровані, шифер, аналогічні вироби з азбестоцементу, тис. м <sup>2</sup>	2944,0	1950,9	3478,5
Вироби з асфальту або аналогічного матеріалу в рулонах, тис.м <sup>2</sup>	2369,4	286,0	176,8
Вироби з асфальту або аналогічного матеріалу інші, крім рулонів, т	381	213	791
Фітинги (муфти, коліна, фланці і т. ін.) литі для труб із чавуну та сталі ливарних, т	2582	2739	2560
Труби великого і малого діаметрів; профілі пустотілі з металів чорних, т	19387	25132	9878
Радіатори центрального опалення без електричного підігріву, т	1051,6	1189,3	2055,5
Котли центрального опалення, шт.	1991	2774	3216
Вироби з дроту, т	1135	931	538
Трубки та труби, рукава і шланги гумові, крім ебоніту, т	1533	348	253
Трубки, труби, шланги, фітинги жорсткі з полімерів етилену, пропілену, вінілхлориду та інших пластмас, т	1889	1743	1218
Кислота сірчана, т	3139,7	6330,5	3786,9
Поліетилен у первинних формах, т	11418,7	7908,6	15805,9
Полістирол у первинних формах, т	14707,4	12185,0	8945,0

Продовження табл.3.8.

	2007	2008	2009
Полівінілхлорид у первинних формах, т	12238,8	9973,4	9342,5
Поліпропілен (полімери пропілену або олефінів інших, в первинних формах), т	1415,5	361,7	2903,4
Шини для легкових автомобілів нові, включаючи гоночні та легкі вантажні, тис.шт.	170,6	133,0	106,9
Шини пневматичні для вантажних автомобілів та автобусів нові, тис.шт.	139,5	117,8	38,4
Добрива мінеральні чи хімічні, тис.т	102,8	123,6	140,8
Пестициди та інші агрохімічні продукти, т	5815	6405	5347
Проводи та кабелі, км	16322	12813	4498
Макулатура, т	2766	3537	1544
Папір, тис.т	121,4	112,0	105,0

### 3.9. Товарні запаси на підприємствах оптової торгівлі

	2007	2008	2009
	на кінець року, тис.грн.		
<b>Усього</b>	<b>1419711,8</b>	<b>1984949,5</b>	<b>1940907,4</b>
<b>Продовольчі товари</b>	<b>343292,1</b>	<b>408318,8</b>	<b>407200,7</b>
Яловичина і телятина свіжа, охолоджена чи морожена	2060,8	8181,9	1284,9
Свинина свіжа, охолоджена чи морожена	1045,8	6874,6	11385,9
М'ясо і субпродукти харчові свійської птиці, зайців, кролів, диких тварин	7251,3	6900,5	12371,5
М'ясо та м'ясопродукти солені, сушені чи копчені	287,1	1076,8	1481,3
Ковбасні вироби	1438,8	1072,8	722,5
Продукти готові та консерви з свинини	170,4	57,2	2664,8
Продукти готові та консерви з яловичини і телятини	236,1	152,5	242,6
Молоко оброблене рідке	84,7	115,4	107,5
Молоко і вершки сухі	757,9	269,8	430,9
Масло вершкове	6026,3	1951,7	3100,1
Сир сичужний, плавлений та кисломолочний	5216,3	3787,7	2885,9
Консерви молочні	1473,8	1030,7	1766,6
Маргарин і продукти аналогічні	2166,7	2816,1	2325,1
Олія	14704,9	12658,8	14501,4
Спиртові настойки, одержані перегонкою виноградного вина або вижимок винограду	5605,6	4150,6	3054,4
Горілка, інші міцні спиртові напої	56470,9	61739,7	21946,8
Лікери, наливки, спиртові настойки, інші спиртові напої	1186,5	552,0	856,8
Вино	16939,8	20413,2	6496,5
Пиво	22401,3	16080,3	23326,9
Води мінеральні та газовані непідсолоджені і неароматизовані	5520,0	7157,0	12157,2
Напої безалкогольні	8431,3	4981,3	2122,3

Продовження табл.3.9.

	2007	2008	2009
	на кінець року, тис.грн.		
Тютюнові вироби	16513,5	24439,6	39258,0
Цукор	4274,2	8314,4	5149,3
Шоколад та вироби шоколадні	16911,3	13819,6	16820,2
Кондитерські вироби з цукру (включаючи білий шоколад) без вмісту какао	12714,1	6340,4	22481,2
Кава	6414,4	15528,6	12329,5
Чай	4681,1	3446,4	5680,3
Какао	118,9	3476,0	8601,2
Спеції та приправи	7105,6	7636,7	10153,5
Продукція рибна	15324,2	18162,9	23729,2
Борошно	1817,2	1620,8	1122,6
Рис	841,4	1986,8	1627,2
Крупи	2447,1	1450,6	4924,2
Вироби макаронні	3846,2	2768,8	2861,7
Соки фруктові та овочеві	3459,6	443,8	919,4
Овочі консервовані натуральні (без додавання оцту чи оцтової кислоти)	8937,3	6767,9	6314,1
Овочі, фрукти, горіхи, гриби консервовані з додаванням оцту чи оцтової кислоти	4554,2	5484,4	5892,8
Інші продовольчі товари	73855,5	126671,3	114104,4
<b>Непродовольчі товари</b>	<b>1076419,7</b>	<b>1576630,7</b>	<b>1533706,7</b>
Автомобілі легкові	14000,4	7187,4	486,4
Автомобілі вантажні	3200,6	8245,2	2722,9
Культури зернові	4892,9	4712,8	7810,3
Насіння соняшнику	2416,5	2105,3	3522,7
Корми готові для сільськогосподарських тварин та свійської птиці	785,9	1979,0	4404,2
Тканини	1551,7	4750,4	9923,9
Холодильники та морозильники побутові	5716,6	4946,2	5868,4
Машини пральні	1402,0	1544,7	1243,3
Пилососи побутові	384,0	365,9	126,3
Телевізори	1113,6	2536,7	2073,4
Магнітофони та інша апаратура для звукозапису	43,4	161,1	3,0
Апаратура для запису та відтворення звуку і зображення	278,9	1014,3	3,7
Парфуми та косметичні вироби	22963,9	29311,1	39189,3
Мило, детергенти і засоби для догляду	45563,9	59032,0	51476,8
Препарати фармацевтичні	52958,8	72409,5	72873,6
Устаткування медичне, хірургічне та ортопедичне	6973,4	10866,6	9340,7
Вугілля готове кам'яне	493,6	3146,6	1097,9
Нафта сира	108,8	21949,9	–
Газ природний	2923,7	3175,2	4,0
Бензин моторний	9661,9	4023,9	8906,4
Газойлі (паливо дизельне)	3655,4	4095,2	12699,3

Продовження табл.3.9.

	2007	2008	2009
	на кінець року, тис.грн.		
Мазути топкові важкі	154,0	6299,2	912,6
Масла і мастила	27311,5	24718,3	31206,6
Вироби із сталі нержавіючої	1063,8	3303,2	3074,0
Прокат плоский та прутки гарячекатані із сталі швидкорізальної	1922,5	3359,9	3805,8
Прокат плоский гарячекатаний із сталі нелегованої (вуглецевої) та легованої (крім нержавіючої та швидкорізальної)	6729,0	12962,0	12757,3
Вироби листові холоднокатані та з покриттям із сталі нелегованої (вуглецевої) та легованої (крім нержавіючої та швидкорізальної)	41753,5	89181,7	69356,7
Прутки, кутки і профілі гарячекатані із сталі нелегованої (вуглецевої) та легованої	17206,5	8695,6	7348,0
Вироби, одержані холодним штампуванням і гнуттям, із сталі нелегованої (вуглецевої) та нержавіючої	6041,2	7362,4	9466,8
Дріт із сталі	1822,4	2417,8	2241,2
Кольорові метали необроблені	–	25,2	2,1
Напівфабрикати з кольорових металів	12069,2	3730,0	419,8
Відходи і брухт кольорових металів	17,7	245,3	1601,2
Відходи і брухт чорних металів	2470,0	1898,4	6407,2
Лісоматеріали	4067,6	5476,6	4456,1
Плити деревостружкові	1447,9	2962,5	1706,6
Плити деревоволокнисті	13763,4	16251,6	17021,5
Фарби та лаки на основі полімерів	9924,6	12699,2	9956,2
Скло	4033,2	12993,9	7811,6
Портландцемент, цемент глиноземний, шлаковий безклінкерний та аналогічні гідравлічні цементи	2888,3	4546,1	6398,2
Листи гофровані, шифер, аналогічні вироби з азбестоцементу	2747,1	1489,4	705,4
Фітинги (муфти, коліна, фланці тощо) литі для труб із чавуну та сталі ливарних	2305,2	882,0	6615,8
Труби великого і малого діаметрів; профілі пустотілі з металів чорних	10116,5	8810,3	10992,9
Радіатори центрального опалення без електричного підігріву з металів чорних	2227,6	1692,1	2125,4
Котли центрального опалення	689,8	2847,7	1642,0
Вироби з дроту	1215,1	1144,1	2986,7
Трубки та труби, рукава і шланги гумові, крім ебоніту	2328,0	756,8	2818,1
Трубки, труби, шланги, фітинги жорсткі з полімерів етилену, пропілену, вінілхлориду та інших	11210,0	20876,5	13764,3
Кислота сірчана	–	224,4	45,5
Поліетилен у первинних формах	1623,1	25741,5	15255,8
Полістирол у первинних формах	5071,0	4259,9	5345,0



Продовження табл.3.9.

	2007	2008	2009
	на кінець року, тис.грн.		
Полівінілхлорид у первинних формах	2421,4	52,2	6763,6
Поліпропілен (полімери пропілену або олефінів інших) в первинних формах	381,1	431,6	3942,8
Шини для легкових автомобілів нові, включаючи гоночні та легкі вантажні	2710,8	2882,9	6035,2
Шини пневматичні для вантажних автомобілів та автобусів нові	2367,1	3313,9	2647,2
Добрива мінеральні чи хімічні	12810,1	11772,8	42856,0
Пестициди та інші агрохімічні продукти	27879,7	44002,8	55958,2
Проводи та кабелі	7481,4	11709,3	5937,0
Папір	11717,3	4401,0	39785,0
Верстати для оброблення металів	1238,0	2004,6	1656,5
Машини друкарські та лічильні, їх запчастини	36,7	609,5	752,3
Меблі конторські (офісні)	581,5	3177,3	2037,3
Обладнання копіювально-розмножувальне та інше конторське обладнання	2294,3	1522,4	1723,8
Устаткування для автоматичного оброблення інформації	22750,1	38332,9	38214,6
Програмне забезпечення	501,1	310,6	8362,5
Видавнича продукція	965,7	1824,4	3776,3
Товари шкільні та канцелярські з паперу чи картону	4150,2	6012,1	7224,1
Меблі	11273,3	16893,6	13300,5
Інші непродовольчі товари	589550,3	891964,2	800710,9

### 3.10. Складська мережа підприємств оптової торгівлі

	2005	2007	2008	2009
	на кінець року			
Кількість підприємств оптової торгівлі, що мають склади, одиниць	492	428	408	358
Площа складських будівель і споруд, тис.м <sup>2</sup> з неї	562,4	504,6	470,4	435,1
закритих складів, тис.м <sup>2</sup>	457,3	401,5	365,7	304,5
аптечних складів, тис.м <sup>2</sup>	8,1	6,0	6,4	6,4
складська площа, здана в оренду тис.м <sup>2</sup>	76,8	58,7	39,9	38,4
Кількість складів-холодильників, одиниць	75	57	48	90
ємкість їх холодильних камер, т	7734,3	8658,0	6233,0	13256,4
з них для глибокої заморозки, т	961,7	1169,0	1137,0	5410,0
Ємкості для рідини, тис.м <sup>3</sup>	3021,5	2210,0	2238,7	2577,2
з них резервуари стаціонарні для нафти і нафтопродуктів, тис.м <sup>3</sup>	1402,1	709,8	708,3	1167,1
з них здані в оренду, тис.м <sup>3</sup>	319,3	251,7	250,0	6,5
Ємкості для сипучих товарів, тис.м <sup>3</sup>	23,7	0,4	0,4	0,5

## 3.11. Оптовий товарооборот у містах та районах

	2000	2005	2007	2008	2009
	млн.грн.				
<b>Львівська область</b>	<b>5905,4</b>	<b>16387,5</b>	<b>19834,2</b>	<b>24317,9</b>	<b>21007,3</b>
<b>міста</b>					
Львів	4465,0	11457,2	14387,8	15485,5	15896,6
Борислав	33,4	49,6	182,0	81,0	100,8
Дрогобич	257,7	210,6	1466,3	3669,7	779,4
Моршин	...	127,2	48,6	53,5	65,4
Новий Розділ	...	3,7	4,4	10,6	9,1
Самбір	33,4	53,4	41,2	81,5	66,9
Стрий	26,9	54,8	101,0	144,3	54,9
Трускавець	31,3	71,9	38,2	37,5	59,2
Червоноград	171,6	144,9	232,7	424,3	382,2
<b>райони</b>					
Бродівський	3,4	26,1	29,3	22,6	23,1
Буський	6,3	6,1	7,4	10,6	17,9
Городоцький	8,6	29,6	77,9	92,5	58,2
Дрогобицький	4,4	7,0	5,2	19,9	21,1
Жидачівський	281,5	502,2	201,2	219,1	113,8
Жовківський	43,8	436,2	673,3	1009,5	1112,7
Золочівський	10,9	46,1	60,3	73,9	94,7
Кам'янка-Бузький	21,1	112,8	178,2	151,3	93,9
Миколаївський	30,8	91,1	133,0	164,4	76,2
Мостиський	117,6	466,4	12,3	37,1	18,1
Перемишлянський	5,0	13,9	4,2	0,3	14,2
Пустомитівський	206,7	1399,6	1025,2	1785,7	1563,6
Радехівський	0,5	9,1	11,8	25,3	15,2
Самбірський	6,2	5,1	11,1	18,6	13,3
Сколівський	0,6	25,6	5,3	17,8	7,2
Сокальський	71,2	327,3	249,9	172,9	42,9
Старосамбірський	3,1	0,6	2,5	25,8	27,0
Стрийський	22,5	13,9	14,2	30,2	25,8
Турківський	4,8	7,7	5,0	7,7	3,9
Яворівський	37,1	687,8	624,7	444,8	250,0

### 3.12. Окремі показники діяльності підприємств оптової торгівлі у містах та районах

	Кількість підприємств		Середньооблікова кількість працівників		Оптовий товарооборот на одне підприємство	
	2008	2009	2008	2009	2008	2009
	одиниць		осіб		тис.грн.	
<b>Львівська область</b>	<b>2526</b>	<b>2579</b>	<b>30945</b>	<b>30002</b>	<b>9627,0</b>	<b>8145,5</b>
<b>міста</b>						
Львів	1753	1777	21648	21343	8833,7	8945,8
Борислав	17	18	112	133	4764,6	5601,7
Дрогобич	96	100	809	554	38226,2	7793,9
Моршин	6	4	552	516	8922,1	16349,2
Новий Розділ	7	7	60	38	1512,7	1303,3
Самбір	21	22	204	254	3879,9	3039,4
Стрий	35	36	377	179	4121,3	1525,8
Трускавець	32	27	160	179	1171,9	2192,1
Червоноград	50	51	801	743	8486,5	7493,5
<b>райони</b>						
Бродівський	15	12	119	128	1503,9	1927,7
Буський	12	14	52	70	883,3	1281,4
Городоцький	32	29	251	183	2891,1	2005,5
Дрогобицький	15	16	80	114	1325,8	1321,4
Жидачівський	25	20	285	185	8762,9	5691,3
Жовківський	74	107	1816	2079	13641,9	10399,6
Золочівський	23	25	369	333	3215,1	3789,0
Кам'янка-Бузький	19	18	306	175	7963,1	5215,0
Миколаївський	20	21	198	211	8222,2	3627,1
Мостиський	16	17	125	126	2320,8	1062,8
Перемишлянський	3	10	5	42	97,1	1416,2
Пустомитівський	127	126	1603	1610	14060,3	12409,7
Радехівський	7	7	23	22	3612,8	2176,5
Самбірський	10	8	42	42	1859,2	1657,5
Сколівський	10	6	57	21	1783,4	1195,4
Сокальський	23	18	208	131	7518,2	2381,9
Старосамбірський	3	3	6	13	8612,3	9000,2
Стрийський	15	16	77	82	2012,2	1610,3
Турківський	8	7	64	30	966,5	551,1
Яворівський	52	57	536	466	8553,4	4386,5

## 3.13. Основні показники діяльності бірж

	2000	2005	2007	2008	2009
Кількість бірж, одиниць	4	10	14	14	13
Товарні біржі, одиниць	3	9	13	13	12
Агропромислові біржі, одиниць	1	1	1	1	1
Статутний капітал на кінець звітної періоду, тис.грн.	651,7	1172,8	1378,5	1378,5	646,0
Кількість членів біржі, осіб	406	287	297	319	332
Середньооблікова кількість штатних працівників, осіб	36	60	68	53	39
Середньооблікова кількість сумісників та працюючих за договорами цивільно-правового характеру, осіб	10	10	23	24	18
Фонд оплати праці штатних працівників та сумісників, тис.грн.	210,6	287,4	401,3	518,3	547,2
Кількість брокерських контор (фірм), незалежних брокерів, одиниць	94	77	116	122	126
Облікова кількість брокерів, зареєстрованих на біржі та працюючих у членів біржі, осіб	83	235	296	309	145
Відрахування в бюджет, тис.грн.	94,2	177,0	268,1	266,2	233,4
Вартість основних засобів на кінець року, тис.грн.	326,6	687,3	799,8	838,8	663,8
Кількість проведених торгів, одиниць	208	2789	403	767	255
Обсяг пропозицій для продажу товарів та послуг, млн.грн.	161,1	206,1	396,4	290,3	490,0
Коефіцієнт ліквідності пропозицій для продажу, %	24,2	55,7	85,4	73,6	96,5
Кількість укладених угод, одиниць	1536	11486	30648	23793	13128
Вартість укладених угод, млн.грн.	39,0	114,9	338,4	213,7	473,0
Середній відсоток біржового збору, %	8,0	0,8	0,4	...	5,4
Сума доходу по відсотках від угод, тис.грн.	1561,1	930,7	1260,2	1474,2	1592,7

## 3.14. Обсяги пропозицій для продажу на біржах

	2000	2005	2007	2008	2009
	млн.грн.				
<b>Усього</b>	<b>161,1</b>	<b>206,1</b>	<b>396,4</b>	<b>290,3</b>	<b>490,0</b>
Метал і металопродукція	7,3	48,1	0,3	0,1	0,0
Транспортні засоби	52,6	73,7	121,5	41,0	20,0
Машини сільськогосподарські	–	0,6	4,9	–	–
Лісоматеріали, деревина та вироби із деревини	6,0	3,0	124,9	109,1	21,3
Непродовольчі товари	–	0,7	0,1	–	0,7
Продукція рослинництва	8,1	18,1	13,2	34,8	10,8
Послуги	–	0,1	29,7	–	–
Нерухомість	37,1	51,6	34,8	37,7	198,9
Земельні ділянки	–	–	0,2	1,8	136,0
Інші види	50,0	10,2	66,8	65,8	102,3

## до підсумку, відсотків

<b>Усього</b>	<b>100</b>	<b>100</b>	<b>100</b>	<b>100</b>	<b>100</b>
Метал і металопродукція	4,5	23,3	0,1	0,0	0,0
Транспортні засоби	32,7	35,8	30,7	14,1	4,1
Машини сільськогосподарські	–	0,3	1,2	–	–
Лісоматеріали, деревина та вироби із деревини	3,7	1,5	31,5	37,6	4,3
Непродовольчі товари	–	0,3	0,0	–	0,0
Продукція рослинництва	5,0	8,8	3,3	12,0	2,2
Послуги	–	0,0	7,5	–	–
Нерухомість	23,0	25,0	8,8	13,0	40,6
Земельні ділянки	–	–	0,0	0,6	27,8
Інші види	31,1	5,0	16,9	22,7	21,0

## 3.15. Обсяги укладених угод на біржах

	2000	2005	2007	2008	2009
	тис.грн.				
<b>Усього</b>	<b>38977,7</b>	<b>114919,3</b>	<b>338432,9</b>	<b>213736,7</b>	<b>473001,3</b>
Метал і металопродукція	2,9	–	259,2	63,2	2,0
Транспортні засоби	8286,4	30946,1	121514,7	40964,6	19953,1
Машини сільськогосподарські	–	590,9	4938,4	–	–
Лісоматеріали, деревина та вироби із деревини	–	2995,3	66755,1	32613,4	6262,6
Непродовольчі товари	–	720,0	102,5	–	20,3
Продукція рослинництва	389,0	18115,1	13161,7	34826,0	10814,2
Послуги	–	64,4	29716,2	–	–
Нерухомість	15897,2	51589,7	34765,4	37611,9	198912,6
Земельні ділянки	–	–	264,0	1752,7	134865,2
Інші види	14402,2	9897,8	66955,7	65904,9	102171,3

## до підсумку; відсотків

<b>Усього</b>	<b>100</b>	<b>100</b>	<b>100</b>	<b>100</b>	<b>100</b>
Метал і металопродукція	0,0	–	0,1	0,0	0,0
Транспортні засоби	21,3	26,9	35,9	19,2	4,2
Машини сільськогосподарські	–	0,5	1,4	–	–
Лісоматеріали, деревина та вироби із деревини	–	2,6	19,7	15,3	1,3
Непродовольчі товари	–	0,6	0,0	–	0,0
Продукція рослинництва	1,0	15,8	3,9	16,3	2,3
Послуги	–	0,1	8,8	–	–
Нерухомість	40,8	44,9	10,3	17,6	42,1
Земельні ділянки	–	–	0,1	0,8	28,5
Інші види	36,9	8,6	19,8	30,8	21,6



## Розділ 4

### *Зовнішня торгівля товарами*

### 4.1. Основні показники зовнішньої торгівлі товарами

	Кількість підприємств-учасників <sup>1</sup>	Кількість країн-партнерів	Експорт			Імпорт			Сальдо
			усього	з них у		усього	з них з		
				країни ЄС	країни СНД		країн ЄС	країн СНД	
млн.дол. США									
2000	1839	99	294,7	207,7	70,5	393,0	218,3	141,5	-98,3
2001	1794	116	289,3	195,4	75,2	771,4	378,0	204,2	-482,1
2002	1773	111	343,2	228,6	80,4	1052,0	360,2	590,4	-708,8
2003	1837	123	492,6	326,7	110,1	2945,3	534,4	1448,6	-2452,7
2004	1809	126	632,6	428,2	113,6	1125,6	551,6	180,1	-493,0
2005	2049	135	622,2	446,3	122,8	933,8	707,6	97,0	-311,6
2006	2173	124	804,8	511,9	172,9	1118,8	867,2	110,8	-314,0
2007	1945	136	1036,7	635,4	261,0	1473,7	1094,0	181,6	-437,0
2008	5527	132	998,5	604,2	273,7	2572,4	1806,1	426,7	-1573,9
2009	3459	126	794,0	538,3	175,3	1622,5	1175,6	251,7	-828,5

<sup>1</sup>Включаючи фізичних осіб-підприємців.

### 4.2. Динаміка експорту товарів

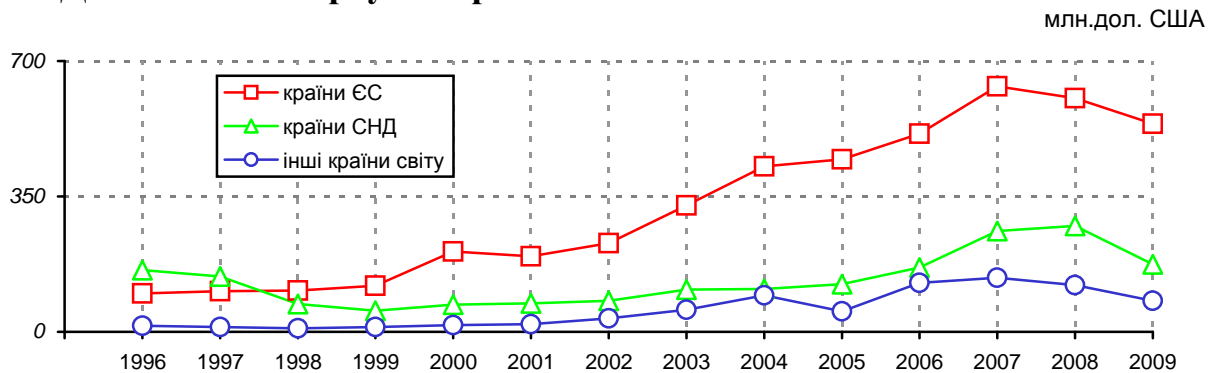

### 4.3. Динаміка імпорту товарів

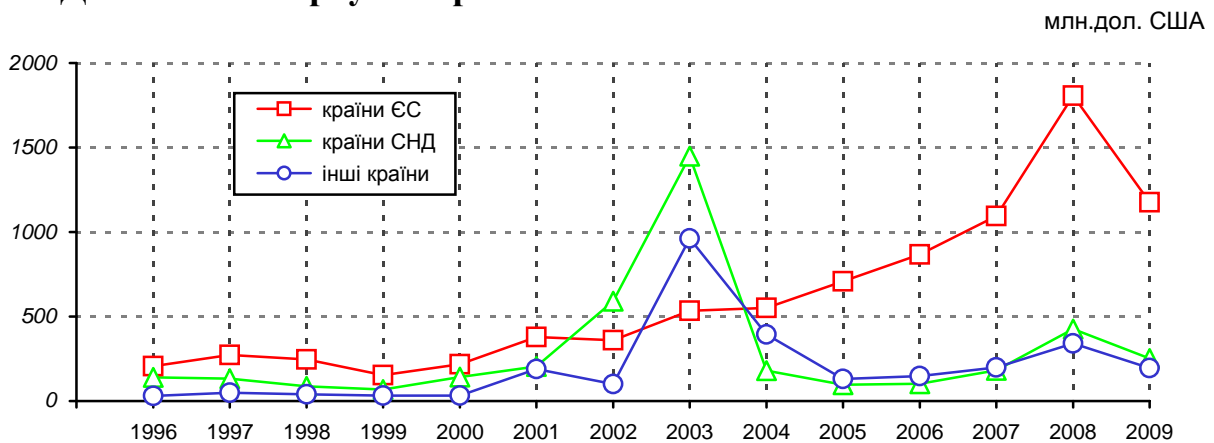



4.4. Експорт товарів за країнами світу

	2000	2005	2007	2008	2009
тис.дол. США					
<b>Усього</b>	<b>294710,0</b>	<b>622169,0</b>	<b>1036675,1</b>	<b>998501,5</b>	<b>794008,1</b>
Австралія	–	16,7	10,8	3,1	–
Австрія	619,1	2125,4	9501,8	6541,7	5597,2
Азербайджан	459,0	4509,8	50793,5	13656,0	4721,3
Албанія	18,2	22,3	9,4	98,5	201,2
Алжир	–	2819,0	793,6	354,6	1420,9
Ангола	10,4	–	28,3	–	160,7
Аргентина	–	83,8	8,2	6,1	46,9
Бангладеш	–	211,7	43,4	91,7	–
Бельгія	3334,2	39323,6	39044,7	32833,5	31722,7
Білорусь	2400,6	17804,9	46300,6	64706,6	32564,6
Болгарія	868,5	16920,4	4774,4	4069,0	4041,0
Боснія і Герцоговина	28,0	438,3	297,5	13,7	–
Бразилія	–	–	201,2	1,2	303,7
В'єтнам	179,4	1462,2	1557,5	1538,1	1229,9
Віргінські Острови, Британські	–	32,5	61267,3	69860,7	33665,5
Вірменія	94,4	545,4	1760,2	3524,0	1976,5
Гонконг	603,3	2466,2	127,9	0,7	162,4
Греція	103,1	652,2	841,5	1854,0	170,2
Грузія	513,0	8287,0	25706,6	10774,7	3423,2
Данія	9705,9	74397,3	103834,0	87120,3	70450,5
Естонія	554,6	1321,0	1393,9	2418,2	1499,2
Єгипет	3672,3	1953,3	1264,0	1080,2	1467,7
Ємен	–	1316,9	–	133,0	–
Ізраїль	267,7	886,0	3037,8	845,5	623,2
Індія	646,6	3467,1	249,9	3263,9	1296,6
Ірак	–	132,4	630,8	478,2	4295,3
Іран, Ісламська Республіка	1177,7	579,4	447,4	187,4	169,6
Ірландія	–	54,2	129,5	3067,2	82,0
Іспанія	1896,2	10737,9	7666,2	5429,5	2685,4
Італія	14358,6	23619,4	26159,4	20177,1	18269,6
Йорданія	–	–	–	5627,6	–
Казахстан	267,0	7562,7	21297,5	21258,7	16762,2
Канада	263,0	403,0	512,4	101,3	492,1
Кенія	–	–	3583,0	–	–
Киргизстан	116,9	290,8	497,0	159,2	603,2
Китай	1819,6	4082,6	1817,8	1439,4	3986,0
Кіпр	34668,9	9728,3	5331,0	101,8	237,2
Корея, Республіка	–	99,8	105,7	74,8	77,4
Куба	259,5	220,3	244,7	217,6	124,1
Латвія	37758,0	5775,7	17092,8	15251,8	3068,3
Литва	10280,6	20906,1	30482,5	21654,1	8946,3
Ліван	–	166,0	312,6	223,7	107,4
Лівійська Арабська Джамахірія	48,9	904,3	–	–	668,4

Продовження табл.4.4.

	2000	2005	2007	2008	2009
	тис.дол. США				
Люксембург	–	–	–	–	249,8
Македонія	131,0	99,5	108,8	53,3	80,7
Малайзія	35,2	154,5	60,9	32,7	10,3
Марокко	–	761,6	381,3	573,5	–
Молдова	3770,2	19433,8	25970,1	34693,0	21839,6
Нігерія	–	28,6	462,0	978,8	832,5
Нідерланди	4913,5	11376,7	8232,6	11181,1	10416,4
Німеччина	37108,0	81662,4	123313,1	144043,8	101830,6
Норвегія	–	668,5	409,2	171,2	165,7
ОАЕ	79,4	139,0	524,7	254,0	2913,4
Пакистан	–	87,9	880,8	5,0	384,2
Панама	–	4,2	–	112,1	237,5
Південна Африка	15,5	28,5	–	146,0	33,9
Польща	20591,3	49172,3	129240,4	118326,9	125947,8
Португалія	0,2	253,1	785,8	381,1	747,1
Російська Федерація	57281,0	68827,2	110163,8	127451,3	80581,7
Румунія	1057,7	15949,4	18950,8	17548,3	32299,5
Саудівська Аравія	–	4642,4	1556,7	933,5	1017,6
Сербія	x	x	x	1127,1	1665,8
Сербія і Чорногорія	263,7	354,6	1314,0	x	x
Сирійська Арабська Республіка	86,5	44,6	1493,5	623,2	3180,1
Сінгапур	–	–	5,6	37,1	1402,0
Словаччина	10213,6	9886,7	19753,1	21517,1	32185,4
Словенія	673,5	794,8	511,0	264,1	46,5
Сполучене Королівство	10164,1	32569,6	34617,5	32856,3	31013,6
США	2832,0	2297,5	1283,4	998,1	1029,9
Таджикистан	4376,4	47,6	129,3	460,5	333,6
Таїланд	–	307,3	7,7	1,0	38,6
Туреччина	593,6	7226,8	18107,2	11046,6	7367,5
Туркменістан	270,5	1948,2	1925,5	5823,7	14810,7
Угорщина	4991,6	5348,6	12465,4	10228,6	17969,1
Узбекистан	976,1	1811,1	2128,9	1987,9	1151,5
Фінляндія	8,0	418,5	666,9	1981,7	2749,8
Франція	2130,6	8992,9	9658,7	9052,9	10001,4
Хорватія	1402,5	567,9	431,6	144,3	39,6
Чеська Республіка	1540,6	9261,8	11662,1	13516,8	14138,0
Чілі	–	–	–	103,0	146,5
Швейцарія	258,1	4035,6	1275,3	550,6	296,3
Швеція	162,6	15084,7	19254,8	22831,6	11924,0
Шрі-Ланка	1041,4	35,2	1,4	28,1	315,2
Японія	549,9	202,2	0,4	28,3	70,8
Інші	198,5	1317,3	9782,5	6168,9	5224,3

4.5. Імпорт товарів за країнами світу

	2000	2005	2007	2008	2009
	тис.дол. США				
<b>Усього</b>	<b>392986,4</b>	<b>933820,2</b>	<b>1473726,4</b>	<b>2572420,0</b>	<b>1622514,2</b>
Австралія	7,5	73,2	219,3	91,8	934,2
Австрія	5015,1	22348,0	44205,4	46573,5	35403,0
Азербайджан	130,5	29,4	106,8	975,1	97,5
Аргентина	34,5	669,1	3985,3	4961,2	1580,9
Бангладеш	0,0	35,5	151,9	340,0	476,6
Бельгія	6328,8	13493,3	18954,7	45355,0	38501,8
Білорусь	28873,3	13893,6	43026,7	229572,2	192731,9
Болгарія	876,3	2141,3	2894,7	4044,8	2232,7
Боснія і Герцоговина	17,5	306,3	192,1	54,2	0,4
Бразилія	243,9	2841,9	2371,1	4479,7	3207,9
В'єтнам	1009,2	196,4	321,0	1500,8	329,6
Віргінські Острови, Британські	980,7	–	–	10,8	–
Гана	142,0	52,8	409,2	409,4	184,8
Гватемала	1,0	38,5	85,7	124,9	158,6
Гондурас	–	591,2	11,6	29,6	23,9
Греція	1010,6	761,5	831,3	1556,9	812,1
Грузія	34,8	1054,8	923,0	4,8	35,9
Данія	11081,8	30835,6	33429,5	36838,5	30910,2
Еквадор	19,4	6546,8	10545,6	16237,5	13292,2
Естонія	210,0	2336,3	3353,2	1817,0	1526,0
Ефіопія	46,1	67,1	116,3	203,0	269,1
Єгипет	–	427,1	74,5	181,0	120,3
Зімбабве	–	0,2	46,9	1066,1	1370,0
Ізраїль	426,0	47,9	840,9	3331,4	734,4
Індія	403,5	6827,2	6469,8	8960,0	11771,4
Індонезія	2712,9	4579,7	4083,7	2741,2	1424,8
Іран, Ісламська Республіка	131,3	72,4	36,4	332,3	423,7
Ірландія	144,7	110,2	1837,3	1688,2	460,7
Ісландія	–	55,0	297,6	1608,3	1571,6
Іспанія	1027,1	11070,0	12116,2	24739,3	23664,3
Італія	18325,9	61697,0	73114,8	114071,5	57056,3
Казахстан	269,0	286,3	2158,1	5754,2	389,5
Камерун	683,9	210,8	136,9	217,3	164,1
Канада	752,0	1295,7	2508,3	3173,8	5724,7
Кенія	–	16,9	162,4	231,9	218,7
Киргизстан	205,0	686,4	5,7	40,6	–
Китай	1858,4	34481,4	58359,3	92816,3	46265,1
Кіпр	–	–	7,0	1339,4	3150,9
Колумбія	54,3	516,9	584,8	981,9	565,9
Корея, Республіка	775,9	4535,9	6445,0	14551,4	6804,7
Коста-Рика	–	573,5	1024,3	1076,3	1738,8
Кот-д'Івуар	5216,7	976,9	1271,4	1509,1	1508,5
Латвія	3287,0	10526,4	17742,0	21409,7	13043,5
Литва	5554,5	5822,1	14977,8	8607,6	30921,3
Люксембург	265,1	2141,7	2101,0	1478,7	2057,9
Македонія	–	1,6	143,6	78,9	222,8

Продовження табл.4.5.

	2000	2005	2007	2008	2009
	тис.дол. США				
Малаві	–	–	229,5	123,3	102,9
Малайзія	47,8	9846,1	15197,2	25764,7	7254,1
Марокко	–	0,1	52,5	161,5	167,0
Мексика	20,7	35,9	357,3	281,5	320,6
Молдова	235,1	3248,1	6010,6	3373,3	1045,2
Нігерія	64,5	113,6	12,1	21,2	–
Нідерланди	6302,9	36113,4	32978,5	63199,2	40277,1
Нікарагуа	–	47,8	105,9	137,4	193,1
Німеччина	50415,7	166476,1	255402,5	367159,1	213827,2
Нова Зеландія	–	52,7	1,5	228,9	18,6
Норвегія	649,7	768,5	1132,4	2589,5	2400,7
ОАЕ	–	159,7	303,1	864,3	178,3
Пакистан	1511,6	453,5	449,3	508,1	328,5
Панама	–	528,7	51,9	110,5	174,3
Перу	–	26,9	145,8	181,7	94,5
Південна Африка	7,9	981,5	1476,3	5153,3	3383,7
Польща	47916,5	212794,4	355011,6	732350,3	510418,7
Португалія	69,2	2734,0	3554,0	5500,9	1966,3
Російська Федерація	79955,1	77568,0	129411,1	186926,5	57305,5
Румунія	1221,8	3993,7	33719,5	68120,8	3649,5
Сан–Марино	–	69,8	386,7	85,5	–
Саудівська Аравія	–	–	–	73,1	232,4
Сербія	x	x	x	2373,0	1358,7
Сербія і Чорногорія	422,3	2546,9	1462,1	x	–
Сінгапур	24,8	652,5	642,5	622,1	581,8
Словаччина	7728,6	14793,1	21920,4	40500,8	21436,0
Словенія	1616,4	6993,8	7881,3	10200,3	7702,7
Сполучене Королівство	15042,1	16966,2	29709,7	46313,0	25973,5
США	6594,4	7419,8	15174,0	53992,5	38915,4
Таїланд	358,5	1254,6	2812,8	4433,7	2576,9
Тайвань, провінція Китаю	1139,6	2536,0	3050,6	5353,7	3232,6
Туреччина	2380,0	17490,2	17541,6	26501,4	19185,0
Туркменістан	31488,0	–	–	–	2,6
Угорщина	7146,9	22445,5	26217,6	38358,3	23644,2
Узбекистан	135,7	211,3	–	–	104,9
Уругвай	–	–	7690,7	7883,4	121,8
Філіппіни	1,2	534,7	755,8	606,5	229,8
Фінляндія	3991,0	2103,9	6222,2	10833,4	6058,8
Франція	4677,0	22273,6	22970,0	29872,7	18857,4
Хорватія	415,9	246,6	875,4	638,5	357,6
Чеська Республіка	8048,0	29153,6	60501,1	73157,5	56920,0
Чілі	–	74,3	293,9	1930,5	1351,9
Чорногорія	x	x	x	164,0	–
Швейцарія	920,9	10477,6	18944,6	24801,6	6791,0
Швеція	10989,7	7514,7	12308,5	11043,3	5138,7
Шрі–Ланка	–	88,9	196,9	264,3	214,2
Японія	1967,5	6313,6	7449,7	11684,7	3424,2
Інші	1323,2	444,5	435,6	809,1	913,1

## 4.6. Експорт товарів за товарними групами

	2000	2005	2007	2008	2009
	тис.дол. США				
<b>Усього</b>	<b>294710,0</b>	<b>622169,0</b>	<b>1036675,1</b>	<b>998501,5</b>	<b>794008,1</b>
<i>Живі тварини; продукти тваринного походження</i>					
живі тварини	19369,4	18893,4	3231,9	9882,1	6544,8
м'ясо та харчові субпродукти	–	180,8	345,8	162,4	15,7
риба і ракоподібні	14158,6	16136,1	65,5	100,7	–
молоко та молочні продукти, яйця; мед	273,1	118,5	82,4	79,4	116,1
інші продукти тваринного походження	4690,5	1735,1	789,7	7546,7	5718,7
<i>Продукти рослинного походження</i>					
живі рослини та продукти квітництва	247,2	722,9	1948,5	1993,0	694,3
овочі, коренеплоди	1715,3	16433,6	10076,2	18952,5	19423,9
їстівні плоди і горіхи, цитрусові	4,9	19,7	2,6	8,9	–
кава, чай, прянощі	73,4	94,3	951,8	863,7	1703,6
зернові культури	45,7	1816,8	4429,3	6621,9	7896,0
продукція борошномельно– круп'яної промисловості	5,6	5,8	36,2	137,0	1583,5
насіння і плоди олійних рослин	85,8	12539,2	944,8	987,3	3430,7
інші продукти рослинного походження	33,1	7,4	–	523,2	–
<i>Жири та олії тваринного або рослинного походження</i>	1335,6	1950,4	3696,5	9809,3	4810,1
<i>Готові харчові продукти</i>					
продукти з м'яса, риби	131,2	–	14,9	1,3	–
цукор і кондитерські вироби з цукру	906,8	1014,2	13411,6	11076,6	24114,6
какао та продукти з нього	5307,6	15791,6	48085,2	32205,2	35948,1
продукти із зернових культур	3,8	84,2	36,9	103,1	25,1
продукти переробки овочів, плодів	924,7	77,2	975,1	935,9	144,1
різні харчові продукти	1661,0	8106,8	458,1	1862,8	714,8
алкогольні і безалкогольні напої та оцет	91,9	278,1	321,8	939,6	680,5
залишки і відходи харчової промисловості	1189,2	2459,8	23125,3	10160,2	13403,4
тютюн	105,7	1065,7	4440,7	5584,9	7872,9
<i>Мінеральні продукти</i>					
сіль, сірка, штукатурні матеріали, цемент	1328,2	3020,9	7915,0	6388,6	7409,5
руди, шлаки та зола	3,0	538,8	4798,0	2485,2	2700,2
енергетичні матеріали; нафта та продукти її перегонки	–	160,0	6014,3	3745,1	2997,6
<i>Продукція хімічної та пов'язаних з нею галузей промисловості</i>	9153,7	29050,5	97992,7	94366,2	42589,7
продукти неорганічної хімії	4445,0	1298,3	1361,2	2510,9	780,4
	–	–	1284,1	4411,0	13,9
	4708,7	27752,2	95347,5	87444,4	41795,4
	13786,0	8864,4	10665,9	18266,9	14098,1
	2605,1	1254,4	1334,4	1066,4	582,4

Продовження табл.4.6.

	2000	2005	2007	2008	2009
	тис.дол. США				
органічні хімічні сполуки	188,6	81,0	93,4	116,9	13,2
фармацевтична продукція	1572,5	2877,1	3721,3	2214,3	2412,8
добрива	795,6	27,0	13,8	5,8	–
екстракти дубильні, барвники	283,7	819,6	2756,5	5791,1	3489,9
ефірні олії, косметичні препарати	3283,2	81,2	905,0	707,6	1031,2
мило, мийні засоби	50,1	396,3	1270,6	1653,9	2247,4
білкові речовини	4022,0	2879,4	406,8	2906,6	590,5
порох і вибухові речовини	9,2	360,0	–	–	–
інші продукти хімічної промисловості	976,0	88,5	164,0	3804,1	3730,7
<i>Полімерні матеріали, пластмаси та каучук</i>					
полімерні матеріали, пластмаси	1478,4	11369,5	23597,6	23741,9	12922,7
каучук, гума	1090,3	11177,2	22327,1	23371,7	12054,1
<i>Шкіряна і хутряна сировина та вироби з них</i>					
шкура та шкіра необроблені	388,0	192,3	1270,5	370,2	868,6
вироби із шкіри	8433,8	16726,2	18365,1	19828,8	7304,8
хутряна сировина	8418,8	16105,0	8859,4	8809,5	4924,5
<i>Деревина і вироби з деревини</i>					
Маса з деревини або інших волокнистих целюлозних матеріалів	8,3	621,2	9033,6	10651,7	2214,1
маса з деревини	6,7	–	472,1	367,6	166,2
папір та картон	17788,1	71757,4	138103,9	122314,9	104304,8
друкована продукція	7445,9	18654,8	38879,2	32697,4	18458,9
<i>Текстиль та вироби з текстилю</i>					
шовк	–	–	–	22,7	36,3
вовна	–	–	0,7	233,3	110,8
бавовна (тканини)	13,8	14,5	3,9	762,5	371,7
інші рослинні волокна	240,4	61,1	59,7	13,8	36,9
нитки синтетичні або штучні	5,4	6,8	36,6	552,5	513,8
хімічні штапельні волокна	3,3	–	58,0	453,6	313,1
вата	4,5	682,3	210,0	362,8	172,1
спеціальні тканини	32,4	3,2	1059,8	1442,7	1022,5
текстильні матеріали	–	34,5	57,3	859,2	227,6
трикотажні полотна	4,4	707,6	1514,5	2496,5	2399,6
одяг трикотажний	11538,4	40000,6	52401,1	42932,0	37681,6
одяг текстильний	48318,7	99204,1	104509,8	103099,0	70251,2
інші готові текстильні вироби	696,9	21152,0	36043,6	28769,3	26755,5
<i>Взуття, головні убори, парасольки</i>					
взуття	6156,9	13227,0	15356,0	15958,4	14014,5
головні убори	6156,8	12978,5	15149,3	15440,7	13396,2
парасольки	0,1	227,9	206,6	517,8	614,9
оброблені перо та пух	–	20,6	–	–	–
<i>Вироби з каменю, гіпсу, цементу, кераміки, скла</i>					
вироби з каменю, гіпсу, цементу	–	–	–	–	3,3
	2505,9	5969,4	13045,4	10039,4	6996,1
	593,1	1577,0	5663,1	2385,8	1032,0

Продовження табл.4.6.

	2000	2005	2007	2008	2009
	тис.дол. США				
керамічні вироби	575,9	1155,3	993,0	193,3	472,3
скло та вироби зі скла	1336,9	3237,1	6389,4	7460,4	5491,8
<i>Дорогоцінне або напівдорогоцінне каміння, дорогоцінні метали та вироби з них</i>	–	387,7	732,9	871,2	803,5
<i>Недорогоцінні метали та вироби з них</i>	22224,5	52594,0	69484,8	87998,7	43432,4
чорні метали	7439,0	12663,2	10227,8	11926,5	3611,0
вироби з чорних металів	3366,9	9814,7	18527,5	33648,9	13592,9
кольорові метали та вироби з них	4805,7	6736,5	8785,5	6521,2	4277,5
інші недорогоцінні метали	102,3	1,3	124,8	47,1	28,8
інструменти, ножові вироби	5831,1	20514,8	21882,5	21469,7	11208,3
інші вироби з недорогоцінних металів	679,4	2863,6	9936,6	14385,5	10714,0
<i>Механічне обладнання; машини та механізми, електрообладнання та їх частини; пристрої для записування або відтворення зображення і звуку</i>	87379,2	127012,9	201505,4	225367,4	239779,9
котли, машини, апарати і механічні пристрої	48140,0	22395,9	34852,4	43344,7	54252,7
електричні машини і устаткування	39239,2	104616,9	166653,0	182022,7	185527,2
<i>Транспортні засоби і шляхове обладнання</i>	22844,6	24477,5	71425,1	29779,3	18483,5
залізничні або трамвайні локомотиви, шляхове обладнання	6781,2	355,0	1412,6	133,2	1182,0
наземні транспортні засоби, крім залізничних	11986,1	9300,9	34375,1	28189,7	16300,9
аеронавігаційні або космічні апарати	4077,4	1605,8	35637,3	1456,3	1000,5
плавучі засоби морські або річкові	–	13215,7	–	–	–
<i>Прилади і апарати оптичні, для фотографування або кінематографії; апарати медико-хірургічні; годинники; музичні інструменти</i>	2850,0	1590,3	6386,9	3383,9	4893,4
прилади і апарати	2743,6	1431,6	6275,6	3300,0	4837,8
годинники	3,9	0,8	23,0	–	0,4
музичні інструменти	102,5	158,0	88,4	83,9	55,2
<i>Різні товари і вироби</i>	4378,3	16346,2	32052,0	48491,8	39468,7
меблі	2611,7	11911,6	26949,9	43964,7	35749,0
іграшки, ігри	1741,5	4409,6	4750,6	4251,5	3514,5
різні готові вироби	25,1	25,0	351,4	275,6	205,2
<i>Вироби мистецтва</i>	1,2	1,1	–	6,8	7,1
<i>Товари, придбані в портах</i>	126,4	442,2	1398,4	1355,1	526,4
<i>Різне</i>	–	9698,7	26924,0	9917,4	–

#### 4.7. Імпорт товарів за товарними групами

	2000	2005	2007	2008	2009
	тис.дол. США				
<b>Усього</b>	<b>392986,4</b>	<b>933820,2</b>	<b>1473726,4</b>	<b>2572420,0</b>	<b>1622514,2</b>
<i>Живі тварини; продукти тваринного походження</i>					
живі тварини	508,7	21654,7	13056,9	198413,4	133708,6
м'ясо та харчові субпродукти	167,0	4793,4	5297,8	16719,9	9650,8
риба і ракоподібні	45,3	15171,7	1518,5	166460,3	112305,1
молоко та молочні продукти, яйця; мед	247,4	671,9	1840,9	6867,1	5429,7
інші продукти тваринного походження	26,2	246,7	1443,8	2290,1	1084,5
<i>Продукти рослинного походження</i>					
живі рослини та продукти квітництва	10310,7	29049,6	63073,6	124808,7	122622,5
овочі, коренеплоди	50,3	3354,8	6923,0	11135,4	5996,7
їстівні плоди і горіхи, цитрусові	33,1	787,1	2937,1	13058,6	11254,3
кава, чай, прянощі	598,8	14455,5	33833,5	68491,5	80128,4
зернові культури	5802,7	5954,3	8733,9	12617,1	12685,4
продукція борошномельно-круп'яної промисловості	1547,7	13,0	1446,8	1814,3	1520,5
насіння і плоди олійних рослин	173,6	1361,9	190,1	1308,0	2187,7
камеді, смоли	2098,9	2775,8	6556,7	11307,6	5175,9
інші продукти рослинного походження	–	346,4	2452,5	5067,8	3666,8
<i>Жири та олії тваринного або рослинного походження</i>	5,7	0,8	–	8,4	6,9
<i>Готові харчові продукти</i>					
продукти з м'яса, риби	2237,2	9387,2	9289,3	18738,7	3010,0
цукор і кондитерські вироби з цукру	11025,2	57095,0	57622,3	85052,9	66694,7
какао та продукти з нього	42,8	383,0	204,7	809,2	1583,2
продукти із зернових культур	340,5	14,6	7,7	440,3	385,2
продукти переробки овочів, плодів	6516,2	26923,4	15152,5	19479,1	19735,8
різні харчові продукти	37,6	5154,3	439,6	1410,6	1578,6
алкогольні і безалкогольні напої та оцет	1044,6	1208,0	2407,6	5526,0	2353,3
залишки і відходи харчової промисловості	803,2	5062,5	3373,2	6934,0	6793,3
тютюн	765,1	1769,9	4105,9	2841,1	1818,7
<i>Мінеральні продукти</i>					
сіль, сірка, шпукатурні матеріали, цемент	211,5	15549,0	22894,1	42028,6	27134,9
руди, шлаки та зола	1263,6	1030,3	9037,1	5584,2	5311,8
енергетичні матеріали; нафта та продукти її перегонки	124366,4	52837,6	136555,8	459010,2	305153,4
<i>Продукція хімічної та пов'язаних з нею галузей промисловості</i>					
продукти неорганічної хімії	1567,9	3903,8	8975,7	4957,0	5412,3
органічні хімічні сполуки	0,9	–	–	11,2	97,5
фармацевтична продукція	122797,5	48933,8	127580,2	454042,1	299643,6
продукти неорганічної хімії	24930,5	71412,2	131607,0	172516,0	112902,0
органічні хімічні сполуки	1162,3	3337,1	5230,4	8472,4	4541,2
фармацевтична продукція	2278,0	7677,7	15075,1	20442,6	8506,6
	6818,1	10220,0	26200,7	28121,6	18991,5



Продовження табл. 4.7.

	2000	2005	2007	2008	2009
	тис.дол. США				
добрива	11,7	2751,6	17080,0	9965,9	24474,9
екстракти дубильні, барвники	6019,8	18317,8	25381,8	48791,3	24844,6
ефірні олії, косметичні препарати	1057,3	7771,7	4537,1	6885,8	4443,8
мило, мийні засоби	1049,7	1591,9	4902,6	6914,8	4452,4
білкові речовини	613,2	4287,5	3645,5	8284,5	3692,1
порох і вибухові речовини	393,3	44,2	24,9	259,7	89,5
фото– або кінематографічні товари	408,4	1559,1	1463,6	958,0	2682,2
інші продукти хімічної промисловості	5118,8	13853,6	28065,4	33419,4	16183,2
<i>Полімерні матеріали, пластмаси та каучук</i>	22276,4	88216,4	127104,1	206706,0	168017,1
полімерні матеріали, пластмаси	18443,8	78273,7	111823,3	179146,1	157103,4
каучук, гума	3832,7	9942,7	15280,7	27559,9	10913,6
<i>Шкіряна і хутряна сировина та вироби з них</i>	4109,5	8411,3	20543,2	20900,0	6879,2
шкури та шкіра необроблені	3934,7	8111,5	20135,2	19871,9	5944,9
вироби із шкіри	99,6	206,5	353,1	856,6	620,2
хутряна сировина	75,2	93,3	54,9	171,6	314,1
<i>Деревина і вироби з деревини</i>	3060,8	20111,3	31714,2	49356,2	32007,3
деревина і вироби з деревини	3055,7	20073,4	31669,4	49291,7	31985,4
пробка та вироби з неї	0,5	24,0	23,3	22,9	1,0
вироби із соломи	4,7	14,0	21,4	41,6	21,0
<i>Маса з деревини або інших волокнистих целюлозних матеріалів</i>	25819,9	47799,1	52399,7	91129,2	70831,4
маса з деревини	2497,2	1020,4	8323,0	7338,8	6914,7
папір та картон	20489,5	42356,9	36156,9	78845,2	62699,8
друкована продукція	2833,2	4421,8	7919,7	4945,2	1216,8
<i>Текстиль та вироби з текстилю</i>	50894,0	133165,4	152153,2	150662,5	123409,8
шовк	0,7	392,1	141,7	320,6	218,4
вовна	3179,4	6807,0	5701,9	5909,5	3140,2
бавовна (тканини)	6433,8	23349,3	26555,4	23038,6	18922,8
інші рослинні волокна	645,7	2085,0	1344,3	1257,9	826,3
нитки синтетичні або штучні	5965,1	14364,4	13979,5	15100,7	15679,2
хімічні штапельні волокна	11810,2	20481,5	21333,8	22217,3	13311,1
вата	1189,8	6198,2	7855,3	9053,2	5193,0
килими	112,1	1893,5	234,4	1344,3	809,4
спеціальні тканини	3935,5	8749,1	8641,6	7936,7	6237,1
текстильні матеріали	1786,1	7693,3	14293,3	15441,2	9977,3
трикотажні полотна	3502,5	18159,0	26906,0	18960,6	21122,1
одяг трикотажний	5977,1	11271,7	10992,5	8954,6	5985,7
одяг текстильний	4887,0	8430,6	10029,0	12375,6	10118,6
інші готові вироби	1469,0	3290,8	4144,2	8751,7	11868,5
<i>Взуття, головні убори, парасольки</i>	983,0	2631,1	3132,0	3551,3	3030,7
взуття	966,8	2595,7	3075,9	3296,0	2782,6
головні убори	2,8	27,0	37,9	113,5	74,2
парасольки	7,7	4,6	–	76,0	11,1
оброблені перо та пух	5,7	3,8	18,2	65,7	162,8
<i>Вироби з каменю, гіпсу, цементу, кераміки, скла</i>	5172,3	30165,1	57575,1	72903,9	29202,2

Продовження табл.4.7.

	2000	2005	2007	2008	2009
	тис.дол. США				
вироби з каменю, гіпсу, цементу	2359,7	17024,6	31418,0	32695,9	11332,0
керамічні вироби	1732,6	7592,8	11703,5	18875,4	6993,2
скло та вироби зі скла	1080,0	5547,7	14453,7	21332,5	10877,1
<i>Дорогоцінне або напівдорогоцінне каміння, дорогоцінні метали та вироби з них</i>	–	925,4	2422,3	3529,4	957,5
<i>Неблагородні метали та вироби з них</i>	22743,5	87590,7	171473,3	295652,9	141120,6
чорні метали	7979,2	34573,5	85962,5	160516,9	72444,6
вироби з чорних металів	7309,3	25046,1	36760,9	72155,3	45048,1
кольорові метали і вироби з них	3705,3	10915,1	28116,6	34674,0	10914,7
інші недорогоцінні метали	464,1	2363,9	1819,4	1532,1	1277,9
інструменти, ножові вироби	1469,4	7336,9	9537,6	11068,7	5051,8
інші вироби з недорогоцінних металів	1816,3	7355,3	9276,4	15705,8	6383,7
<i>Механічне обладнання; машини та механізми, електрообладнання та їх частини; пристрої для записування або відтворення зображення і звуку</i>	46770,2	208740,7	324936,3	443234,7	242621,0
котли, машини, апарати і механічні пристрої	38368,0	114784,4	170205,6	250554,4	116374,3
електричні машини і устаткування	8402,2	93956,3	154730,8	192680,3	126246,8
<i>Транспортні засоби і шляхове обладнання</i>	26435,4	34655,0	75166,0	116788,9	26037,2
залізничні або трамвайні локомотиви, шляхове обладнання	4994,6	1933,1	891,8	2730,9	155,3
наземні транспортні засоби, крім залізничних	20135,3	32696,0	73995,7	112809,2	25397,9
аеронавігаційні або космічні апарати	1297,6	25,9	268,6	1191,5	474,6
плавучі засоби морські або річкові	8,0	–	9,8	57,3	9,5
<i>Прилади і апарати оптичні, для фотографування або кінематографії; апарати медико–хірургічні; годинники; музичні інструменти</i>	4931,6	9420,3	11223,8	17749,0	11304,7
прилади і апарати	4706,7	8715,0	11139,2	16873,4	11052,6
годинники	189,3	420,7	41,6	343,4	30,2
музичні інструменти	35,6	284,6	43,0	532,2	222,0
<i>Різні товари і вироби</i>	5184,4	16326,9	24976,1	34636,6	14143,3
меблі	3148,9	9132,7	14258,8	23809,0	7808,7
іграшки, ігри	144,5	1174,9	3222,3	3812,5	1407,7
різні готові вироби	1891,1	6019,3	7495,0	7015,1	4926,9
<i>Вироби мистецтва</i>	0,0	8,5	3,4	1,6	–
<i>Товари, придбані в портах</i>	1226,7	3656,5	7193,1	6630,1	3787,4
<i>Різне</i>	–	560,3	506,0	447,9	5073,6

#### 4.8. Основні статті товарообміну у 2009 році

млн.дол.США



#### 4.9. Експорт окремих товарів

	2000	2007	2008	2009
М'ясо та харчові м'ясні продукти, т	11466,5	72,2	13,7	–
з них:				
яловичина	10567,7	–	4,9	–
свинина	253,6	–	–	–
баранина, козлятина	5,0	–	–	–
кони́на	356,0	–	–	–
м'ясо птиці	–	67,8	–	–
субпродукти	284,2	4,4	8,8	–
Риба і ракоподібні, т	132,1	75,3	69,5	106,4
Молоко та молочні продукти, т	990,0	223,0	65,5	28,0
Масло вершкове, т	1924,5	23,7	47,5	0,5
Сири, т	75,0	6,0	47,9	8,5
Зернові, т	676,8	5240,9	2620,0	25274,1
з них:				
пшениця	320,4	–	–	2015,3
жито	–	–	–	41,5
ячмінь	292,9	5282,9	2620,0	10532,0
кукурудза	–	–	–	12685,3
гречка	63,5	138,0	–	–
Борошно пшеничне або пшенично–житне, т	3,0	–	1085,0	–
Крупи зернових, т	66,0	–	4,0	–
Насіння олійних культур, тис.т	6,7	6,3	15,6	12,3
Олія соняшникова, т	2537,6	13021,8	6693,1	13878,9
Маргарин, т	1,5	–	798,9	931,9
Вироби і консерви м'ясні, т	1,5	25,5	–	18,3
Цукор, т	1,5	0,0	5,0	–
Кондитерські вироби з цукру, т	1127,5	139,9	426,0	3,2
Какао, т	19,2	–	–	–
Шоколад та продукти, що містять какао, т	1372,8	244,9	516,5	183,6
Хлібобулочні та кондитерські вироби з борошна, т	119,2	131,5	186,1	503,7

Продовження табл.4.9.

	2000	2007	2008	2009
Напої безалкогольні, т	158,8	3438,8	4060,4	5509,1
Пиво солодове, т	–	3117,6	2364,4	694,5
Вина натуральні, т	–	84,6	101,6	37,9
Спирт етиловий неденатурований, т	1864,6	3769,0	1632,2	3844,5
Горілка, лікери та інші алкогольні напої, т	172,2	1042,7	1034,8	965,1
Цигарки з тютюну, млн.шт.	–	280,1	161,5	134,0
Сірка, тис.т	2,6	4,7	6,2	2,4
Цемент, тис.т	162,8	1,8	–	0,1
Вугілля кам'яне, тис. т	8,8	5,6	1,8	6,1
Нафта та нафтопродукти сирі, тис.т	0,4	–	–	–
Продукти переробки нафти, тис.т	17,6	277,3	194,1	126,2
<i>з них:</i>				
бензини моторні	–	–	–	–
дизпаливо (газойлі)	3,3	44,3	194,1	0,6
рідке паливо (мазут)	9,4	232,3	–	98,5
мастила та оливи	4,9	0,7	–	–
Фармацевтичні товари, т	212,0	448,9	253,6	285,6
<i>з них</i> лікарські засоби	211,3	447,8	252,2	284,9
Добрива, т	9701,7	22,0	20,0	–
Шини пневматичні гумові, шт.	3532,0	135	53	2244
<i>з них</i> для автобусів та вантажних автомобілів	–	25	21	–
Лісоматеріали необроблені, тис. м <sup>3</sup>	162,5	247,8	220,1	172,7
Лісоматеріали оброблені (розпиляні), тис. т	49,2	80,4	51,6	41,1
Плити деревостружкові, тис.м <sup>3</sup>	4,1	153,6	114,8	227,1
Папір та картон, тис. т	5,1	56,1	28,9	12,7
<i>з них</i> папір газетний	3,5	5,4	2,2	3,7
Плитка керамічна облицювальна, тис. м <sup>2</sup>	28,0	9,2	1,2	4,2
Чорні метали, тис. т	85,7	19,1	17,1	12,7
Вироби з чорних металів, тис. т	2,7	11,6	17,6	8,8
Інструменти змінні для ручних знарядь, верстатів; інструменти для волочіння, пресування металу, буріння, т	1404,4	1591,5	1182,9	550,0
Обприскувачі, шт.	111	45	2	29
Автовантажувачі, шт.	496	246	237	42
Машини сільськогосподарські для обробки ґрунту, шт.	...	101	1	20
Верстати токарні металорізальні, шт.	...	8	4	5
Верстати металорізальні для сверління, розточування, фрезерування, нарізання різьби, шт.	75	13	9	15
Телевізори, шт.	16	3358	3222	778
Автобуси, шт.	359	4	17	–
Автомобілі вантажні, шт.	36	20	8	–
Автомобілі спеціальні, шт.	11	287	188	96
<i>з них</i> автокрани	9	276	170	94

#### 4.10. Імпорт окремих товарів

	2000	2007	2008	2009
М'ясо та харчові м'ясні продукти, т	74,6	2108,3	101903,8	86808,9
з них:				
яловичина	–	1823,8	2015,8	480,5
свинина	–	18,9	48038,7	30855,5
субпродукти	29,8	–	11768,1	14631,6
м'ясо та субпродукти птиці	44,8	225,6	25087,3	23621,1
Риба і ракоподібні, т	865,1	1914,3	5840,6	4527,7
Молоко та молочні продукти, т	11,7	102,3	672,4	8,8
Сири, т	–	0,5	47,0	35,5
Зернові, т	12426,0	660,0	944,4	474,9
з них:				
пшениця	12419,2	100,0	252,0	–
кукурудза	–	559,3	615,2	474,9
рис	6,1	0,7	77,2	–
гречка	0,7	–	–	–
Борошно пшеничне або пшенично–житнє, т	520,4	0,2	5,2	–
Крупи зернових, т	83,1	–	0,7	–
Олія соняшникова, т	3,3	5,2	–	–
Вироби і консерви м'ясні, т	19,5	–	364,6	734,4
Вироби і консерви рибні, т	15,6	352,7	320,0	497,6
Цукор, т	1,6	0,1	0,6	–
Кондитерські вироби з цукру, т	0,8	1,5	255,3	192,9
Какао, тис. т	5,4	5,3	6,4	5,4
Шоколад та продукти, що містять какао, т	3,8	37,0	127,8	24,5
Хлібобулочні та кондитерські вироби з борошна, т	55,2	3,4	7,2	79,5
Напої безалкогольні, т	26,7	2298,2	53,9	52,3
Пиво солодове, т	11,7	15,4	14,7	3980,0
Вина натуральні, т	8,3	153,2	146,5	4,0
Горілка, лікери та інші алкогольні напої, т	344,1	466,9	307,7	210,7
Тютюнова сировина, т	414,1	871,5	461,8	897,0
Цигарки з тютюну, млн.шт.	21,1	296,2	145,3	101,8
Сірка, т	–	7865,0	9766,5	3607,3
Цемент, тис.т	–	70,1	0,0	19,3
Вугілля кам'яне, тис.т	371,4	67,8	132,8	–
Нафта та нафтопродукти сирі, тис.т	57,0	40,0	–	–
Продукти переробки нафти, тис.т	237,9	125,2	459,7	516,7
з них:				
бензини моторні	132,7	65,0	254,4	364,5
дизпаливо (газойлі)	95,5	54,0	197,5	146,5
рідке паливо (мазут)	–	–	1,2	–
мастила та оливи	9,6	6,2	6,3	5,7
Газ природний, тис.т	474,0	–	–	–
Фармацевтичні товари, т	164,4	327,4	44,0	175,8
з них лікарські засоби	111,6	268,8	3,2	138,6

Продовження табл.4.10.

	2000	2007	2008	2009
Добрива, тис.т	0,5	73,6	24,6	127,3
Каучук натуральний, т	0,1	75,8	75,4	68,8
Каучук синтетичний, т	1727,9	217,7	322,8	127,2
Шини пневматичні гумові, шт.	16848	110565	218866	10862
<i>з них:</i>				
для легкових автомобілів	118,0	2032	101138	2439
для автобусів та вантажних автомобілів	11774,0	106366	112919	5233
Лісоматеріали оброблені, т	120,5	58,3	64,5	284,8
Плити деревостружкові, тис.м <sup>3</sup>	127,3	14,0	33,5	19,6
Плити деревоволокнисті, тис.м <sup>2</sup>	296,5	3659,3	4409,1	5578,7
Целюлоза, тис. т	5,6	14,1	9,2	20,1
Папір та картон, тис.т	23,3	27,2	59,0	55,5
<i>з них папір газетний</i>	8,7	7,2	18,0	15,8
Тканини вовняні, т	243,4	222,1	177,3	117,0
Тканини бавовняні, т	605,7	1579,5	1379,0	1140,5
Тканини льняні та з інших рослинних волокон, т	31,6	59,7	42,9	20,5
Плитка керамічна облицювальна, тис. м <sup>2</sup>	293,2	1822,6	2013,4	795,6
Вироби санітарно–керамічні, т	200,3	652,8	1926,8	620,1
Чорні метали, тис, т	56,3	63,6	102,8	63,5
Вироби з чорних металів, тис. т	4,3	17,4	31,7	22,3
Інструменти змінні для ручних знарядь, верстатів; інструменти для волочіння, пресування металу, буріння, т	38,8	104,2	151,0	76,1
Автовантажувачі, шт.	24	1159	1063	78
Машини сільськогосподарські для обробки ґрунту, шт.	...	535	1677	415
Комбайни зернозбиральні, шт.	9	4	92	93
Верстати токарні металорізальні, шт.	2	23	26	9
Верстати металорізальні для сверління, розточування, фрезерування, нарізання різьби, шт.	5	45	436	11
Телевізори, шт.	1241	33357	85181	12998
Трактори, шт.	212	440	862	193
Автобуси, шт. <sup>1</sup>	65	13	46	38
Автомобілі легкові, шт. <sup>1</sup>	449	417	383	131
Автомобілі вантажні, шт. <sup>1</sup>	130	311	3074	1631
Автомобілі спеціальні, шт.	3	19	43	17
<i>з них автокрани</i>	–	15	1	2

<sup>1</sup>Без урахування транспортних засобів, завезених фізичними особами для власного користування

## 4.11. Експорт товарів у містах та районах

	2000	2005	2007	2008	2009
	тис.дол. США				
<b>Львівська область</b>	<b>294710,0</b>	<b>622169,0</b>	<b>1036675,1</b>	<b>998501,5</b>	<b>794008,1</b>
<b>міста</b>					
Львів	209932,2	273108,7	348592,0	319205,6	221001,5
Борислав	1791,8	5108,3	4584,8	8479,7	5108,4
Дрогобич	13939,6	54013,0	152515,3	140115,8	79320,4
Моршин	...	450,4	2773,5	3485,0	1708,3
Новий Розділ	...	4397,7	15180,2	18368,5	11751,1
Самбір	7063,0	15594,9	14475,2	11012,4	5333,9
Стрий	5104,2	18638,7	35503,9	38970,4	56136,8
Трускавець	35,0	1431,9	1952,1	916,2	1197,8
Червоноград	14818,4	21028,2	31145,5	32935,7	29653,2
<b>райони</b>					
Бродівський	4906,6	7201,0	11134,2	11581,4	11248,9
Буський	1037,1	5343,5	10870,7	12825,6	7589,8
Городоцький	3215,8	3683,0	46773,1	33695,8	17237,2
Дрогобицький	438,1	686,2	1331,1	337,9	820,2
Жидачівський	2651,2	16174,8	32550,1	24376,4	12920,5
Жовківський	6097,4	8259,6	13118,1	19019,4	17295,6
Золочівський	2465,4	4737,5	6242,1	5111,9	3654,3
Кам'янка-Бузький	1358,1	26926,2	65209,0	61421,4	66583,2
Миколаївський	3345,5	3285,5	6401,5	8215,5	4798,1
Мостиський	80,0	19,1	9760,3	6271,3	4990,8
Перемишлянський	422,5	1624,1	3609,0	2152,2	5287,9
Пустомитівський	4288,9	6860,0	10106,3	15127,9	10715,2
Радехівський	1476,4	4457,0	10915,0	16039,8	14574,0
Самбірський	953,6	2737,6	1806,0	2980,1	2099,6
Сколівський	2371,4	7502,4	9446,8	11146,0	6391,3
Сокальський	81,3	15089,3	24701,3	18796,1	15374,7
Старосамбірський	553,7	976,5	2103,4	1293,1	962,9
Стрийський	743,7	73717,5	117558,3	120074,6	137941,4
Турківський	578,7	994,5	2657,5	1700,9	1072,4
Яворівський	4960,2	38121,8	43658,8	52845,2	41238,7

## 4.12. Імпорт товарів у містах та районах

	2000	2005	2007	2008	2009
	тис.дол. США				
<b>Львівська область</b>	<b>392986,4</b>	<b>933820,2</b>	<b>1473726,4</b>	<b>2572420,0</b>	<b>1622514,2</b>
<b>міста</b>					
Львів	300421,6	502272,6	793061,6	1484665,1	950016,9
Борислав	2273,1	8242,3	8451,9	9096,8	10399,6
Дрогобич	19490,2	23829,8	73620,0	63001,1	25714,3
Моршин	...	1731,2	1663,0	9922,1	553,9
Новий Розділ	...	4463,8	14140,7	15882,3	11214,3
Самбір	3158,9	10893,4	9008,3	14744,4	4343,2
Стрий	3203,2	14329,8	24696,9	63813,5	55553,5
Трускавець	955,4	11949,5	2528,3	6518,8	1990,2
Червоноград	12799,4	28904,6	35439,4	113230,5	78199,8
<b>райони</b>					
Бродівський	3548,7	5054,3	6985,9	9708,4	7016,6
Буський	81,9	2566,7	13391,3	35854,8	5140,0
Городоцький	6281,2	12531,5	35913,1	50282,3	13546,7
Дрогобицький	97,1	545,3	413,1	1585,2	451,0
Жидачівський	3599,3	9433,9	21247,8	26726,3	20012,1
Жовківський	3625,0	36011,0	45192,9	115634,7	47119,9
Золочівський	1475,7	2632,1	1822,7	5262,0	3434,0
Кам'янка-Бузький	1793,2	72125,6	52352,9	60102,1	50644,7
Миколаївський	1629,0	5346,1	22473,8	19900,0	5599,0
Мостиський	2066,5	4468,6	12351,2	14803,2	7339,7
Перемишлянський	294,9	8849,4	11936,8	13250,3	10554,0
Пустомитівський	3155,4	16497,9	20605,5	68303,3	48498,9
Радехівський	886,0	3803,2	15197,2	22131,1	10776,0
Самбірський	419,0	217,4	6302,1	10563,5	1847,3
Сколівський	1000,7	561,5	2389,8	5598,7	6023,1
Сокальський	504,7	14389,5	13744,5	14806,5	11021,7
Старосамбірський	158,9	2602,9	1780,9	4642,6	3267,6
Стрийський	1535,1	57792,3	96573,6	110704,7	113379,7
Турківський	0,7	49,1	2020,6	105,6	125,4
Яворівський	18531,9	71725,0	128420,7	200395,5	118731,2





## Розділ 5

### *Міжрегіональні порівняння*

## 5.1. Оборот роздрібної торгівлі

	2005	2007	2008	2009
	млн.грн.			
<b>Україна</b>	<b>174367,1</b>	<b>325063,3</b>	<b>455964,5</b>	<b>444299,6</b>
Автономна Республіка Крим	7095,4	13105,0	18569,5	18277,0
<b>міста</b>				
Київ	23288,5	46689,9	62158,6	58645,5
Севастополь	1815,5	3490,7	4871,6	4872,7
<b>області</b>				
Вінницька	4870,7	8967,4	13012,1	12000,9
Волинська	3498,2	6187,0	8859,6	8447,8
Дніпропетровська	13605,7	25318,7	35704,8	33715,0
Донецька	16286,7	32056,3	44716,7	43709,0
Житомирська	3620,4	6885,3	9731,1	9356,5
Закарпатська	4454,4	6876,1	9860,9	9240,0
Запорізька	8644,6	14375,7	20021,2	18810,4
Івано-Франківська	3938,5	7887,3	11474,4	11240,2
Київська	5292,9	11092,3	16391,0	16895,0
Кіровоградська	2856,3	5421,9	7800,3	7541,9
Луганська	7228,6	13068,9	18867,1	18234,1
<b>Львівська</b>	<b>8795,9</b>	<b>15037,2</b>	<b>20870,2</b>	<b>21100,0</b>
Миколаївська	3889,5	7731,9	10676,7	10611,9
Одеська	9563,8	17785,5	25282,0	26830,0
Полтавська	5151,0	9300,6	13279,6	12177,5
Рівненська	3238,4	5747,0	8200,1	8336,5
Сумська	3653,5	6360,5	8792,8	8426,5
Тернопільська	2698,3	4873,3	7346,5	7680,2
Харківська	13402,2	24239,7	33367,5	32359,9
Херсонська	3684,4	6734,1	9311,7	9639,3
Хмельницька	4131,9	7640,9	11213,3	10452,2
Черкаська	4021,9	7370,1	10336,1	10387,5
Чернівецька	2532,1	4846,3	6871,2	6911,3
Чернігівська	3108,1	5973,7	8377,9	8400,8

## 5.2. Індекси фізичного обсягу обороту роздрібної торгівлі

	2005	2007	2008	2009
	до попереднього року, відсотків			
<b>Україна</b>	<b>122,4</b>	<b>128,9</b>	<b>118,1</b>	<b>82,6</b>
Автономна Республіка Крим	124,7	127,5	118,6	81,4
<b>міста</b>				
Київ	138,4	131,0	116,7	79,8
Севастополь	126,3	134,4	120,3	83,4
<b>області</b>				
Вінницька	121,5	129,2	119,9	80,2
Волинська	121,0	124,6	117,3	82,6
Дніпропетровська	122,0	130,7	120,9	79,9
Донецька	123,0	131,5	118,8	80,4
Житомирська	117,8	133,1	115,5	82,8
Закарпатська	115,8	125,9	121,8	81,3
Запорізька	116,2	125,4	115,5	79,3
Івано-Франківська	120,3	133,3	120,7	84,1
Київська	115,6	130,8	119,5	86,9
Кіровоградська	115,7	130,1	118,7	82,2
Луганська	113,9	127,9	120,3	80,8
<b>Львівська</b>	<b>120,6</b>	<b>128,6</b>	<b>115,8</b>	<b>84,7</b>
Миколаївська	115,9	133,1	116,9	84,6
Одеська	122,0	125,1	118,8	89,2
Полтавська	116,4	126,5	119,5	76,2
Рівненська	117,0	127,9	119,6	85,6
Сумська	118,3	122,1	117,7	81,0
Тернопільська	126,0	125,8	123,8	86,2
Харківська	125,0	126,6	116,3	82,5
Херсонська	114,9	128,1	115,5	86,7
Хмельницька	117,0	126,5	120,2	79,2
Черкаська	113,6	131,0	120,8	88,0
Чернівецька	116,5	136,9	119,2	87,8
Чернігівська	114,1	128,1	117,3	83,4

## 5.3. Роздрібний товарооборот підприємств

	2000	2005	2007	2008	2009
	млн.грн.				
<b>Україна</b>	<b>28757,0</b>	<b>94332,5</b>	<b>178232,6</b>	<b>246903,2</b>	<b>230955,3</b>
Автономна Республіка Крим	946,0	3448,5	6430,0	9064,3	8430,8
<b>міста</b>					
Київ	4106,0	17695,6	35989,8	47809,4	43191,5
Севастополь	221,0	886,0	1809,0	2506,6	2458,8
<b>області</b>					
Вінницька	794,0	2248,1	3922,4	5358,0	4661,6
Волинська	575,0	1834,0	3134,1	4306,1	3889,5
Дніпропетровська	2380,0	8370,1	15976,1	22353,1	20150,9
Донецька	2624,0	7867,0	15941,5	22229,2	19912,6
Житомирська	682,0	1775,5	3320,5	4344,3	4143,1
Закарпатська	745,0	2666,9	3666,7	5303,6	4915,4
Запорізька	1376,0	3880,6	6782,0	9301,3	8433,0
Івано-Франківська	588,0	1563,4	3133,2	4519,0	4248,5
Київська	1011,0	3020,7	6663,0	9858,6	10010,1
Кіровоградська	504,0	1466,5	2801,3	3921,8	3635,3
Луганська	1021,0	2764,6	5245,7	7796,9	7131,6
<b>Львівська</b>	<b>1820,4</b>	<b>5530,5</b>	<b>9472,5</b>	<b>12827,2</b>	<b>12983,6</b>
Миколаївська	570,0	1759,6	3861,6	5310,2	4818,5
Одеська	1112,0	5165,3	9996,1	14159,5	14842,9
Полтавська	1064,0	2520,9	4678,3	6725,6	6053,9
Рівненська	474,0	1644,4	2747,3	3853,5	3793,0
Сумська	777,0	1748,7	2688,2	3673,5	3378,1
Тернопільська	386,0	1324,8	2251,5	3309,2	3321,1
Харківська	2031,0	6755,6	12311,8	16852,0	15976,1
Херсонська	526,0	1826,6	3326,2	4392,1	4421,2
Хмельницька	561,0	1803,1	3368,3	5003,3	4409,9
Черкаська	657,0	1751,9	3173,4	4558,4	4440,1
Чернівецька	479,0	1435,5	2679,6	3663,9	3593,5
Чернігівська	716,0	1578,1	2862,5	3902,6	3710,7

#### 5.4. Індеси фізичного обсягу роздрібногo товарообороту підприємств

	2000	2005	2007	2008	2009		
	ВІДСОТКІВ ДО						
	попереднього року				2000	2005	
<b>Україна</b>	<b>108,1</b>	<b>123,4</b>	<b>129,5</b>	<b>117,3</b>	<b>79,1</b>	<b>360,1</b>	<b>151,9</b>
Автономна Республіка Крим	104,8	125,7	126,4	118,6	76,8	386,3	146,0
<b>міста</b>							
Київ	105,4	142,8	131,8	116,6	76,3	507,4	159,9
Севастополь	104,0	131,9	141,8	120,0	81,8	484,3	177,5
<b>області</b>							
Вінницька	104,6	117,8	123,0	113,9	75,2	254,6	127,7
Волинська	134,1	118,1	122,0	113,0	78,2	278,9	126,0
Дніпропетровська	103,2	123,3	132,6	120,7	76,0	402,7	153,5
Донецька	108,4	124,7	131,9	119,4	73,6	350,2	154,4
Житомирська	111,6	115,4	128,8	108,6	82,0	261,3	141,9
Закарпатська	120,1	111,2	121,1	123,8	79,7	308,1	118,9
Запорізька	108,1	117,8	128,5	115,1	76,3	267,6	135,8
Івано-Франківська	109,2	121,8	130,8	121,2	80,6	307,3	167,6
Київська	98,4	115,3	130,9	119,2	85,5	323,4	177,4
Кіровоградська	116,8	115,0	131,0	117,2	78,6	309,5	148,9
Луганська	95,9	115,8	131,3	125,1	76,2	296,6	155,0
<b>Львівська</b>	<b>113,3</b>	<b>120,0</b>	<b>129,6</b>	<b>112,7</b>	<b>84,6</b>	<b>296,4</b>	<b>141,1</b>
Миколаївська	110,7	118,2	143,2	117,2	77,0	391,2	177,2
Одеська	109,7	123,5	125,5	119,2	88,9	576,3	175,4
Полтавська	107,0	115,7	127,8	121,0	74,6	235,8	142,7
Рівненська	126,6	113,9	123,4	116,1	82,4	332,3	137,9
Сумська	114,3	115,7	116,9	115,0	77,7	185,6	117,9
Тернопільська	112,9	118,3	122,0	120,8	82,6	342,4	145,0
Харківська	109,2	126,4	126,1	116,2	78,5	378,2	146,1
Херсонська	102,5	112,3	127,1	110,4	84,3	331,0	146,9
Хмельницька	109,7	116,5	125,8	122,9	74,6	312,1	143,2
Черкаська	105,1	107,9	127,7	124,5	83,4	290,6	161,1
Чернівецька	105,1	111,7	140,4	115,5	85,6	335,6	159,8
Чернігівська	104,0	110,1	125,2	114,1	78,9	215,9	137,7

**5.5. Роздрібний товарооборот підприємств на одну особу**

	2000	2005	2007	2008	2009
	грн.				
<b>Україна</b>	<b>585</b>	<b>2003</b>	<b>3832</b>	<b>5338</b>	<b>5015</b>
Автономна Республіка Крим	458	1734	3257	4603	4288
<b>міста</b>					
Київ	1571	6603	13187	17367	15563
Севастополь	573	2339	4769	6600	6466
<b>області</b>					
Вінницька	441	1314	2336	3216	2816
Волинська	540	1759	3022	4155	3753
Дніпропетровська	654	2418	4684	6601	5989
Донецька	533	1693	3496	4918	4441
Житомирська	482	1327	2532	3342	3212
Закарпатська	590	2139	2949	4267	3951
Запорізька	702	2076	3686	5091	4642
Івано-Франківська	413	1124	2264	3270	3077
Київська	546	1705	3820	5690	5804
Кіровоградська	436	1364	2677	3795	3556
Луганська	391	1140	2215	3327	3072
<b>Львівська</b>	<b>683</b>	<b>2141</b>	<b>3694</b>	<b>5018</b>	<b>5089</b>
Миколаївська	443	1437	3197	4426	4040
Одеська	445	2144	4174	5916	6206
Полтавська	640	1612	3052	4430	4021
Рівненська	401	1419	2382	3346	3295
Сумська	585	1416	2233	3086	2867
Тернопільська	334	1187	2043	3019	3044
Харківська	688	2380	4391	6042	5756
Херсонська	439	1613	2990	3981	4033
Хмельницька	386	1306	2484	3718	3297
Черкаська	460	1298	2401	3480	3416
Чернівецька	515	1578	2960	4052	3974
Чернігівська	563	1340	2502	3458	3326

### 5.6. Роздрібний товарооборот підприємств ресторанного господарства

	2000	2005	2007	2008	2009
	млн.грн.				
<b>Україна</b>	<b>2094</b>	<b>4327</b>	<b>6551</b>	<b>8380</b>	<b>8107</b>
Автономна Республіка Крим	78	228	313	411	415
<b>міста</b>					
Київ	331	1055	1870	2454	2326
Севастополь	15	42	64	77	87
<b>області</b>					
Вінницька	44	74	101	124	144
Волинська	48	90	122	146	137
Дніпропетровська	148	290	475	622	596
Донецька	181	403	598	753	710
Житомирська	64	102	131	162	172
Закарпатська	42	72	81	93	87
Запорізька	114	158	204	243	221
Івано-Франківська	43	63	85	107	102
Київська	137	227	339	422	340
Кіровоградська	25	41	55	66	66
Луганська	57	110	142	174	166
<b>Львівська</b>	<b>116</b>	<b>220</b>	<b>353</b>	<b>445</b>	<b>449</b>
Миколаївська	58	100	120	138	129
Одеська	88	187	301	382	408
Полтавська	59	94	136	193	172
Рівненська	61	105	147	179	167
Сумська	50	94	123	150	145
Тернопільська	27	37	55	74	81
Харківська	107	209	323	457	491
Херсонська	30	46	62	74	68
Хмельницька	31	51	66	83	84
Черкаська	52	80	97	112	106
Чернівецька	29	46	54	65	73
Чернігівська	59	103	134	174	165

## 5.7. Мережа роздрібної торгівлі підприємств

	2000	2005	2007	2008	2009
	кількість об'єктів, одиниць				
<b>Україна</b>	<b>103246</b>	<b>75203</b>	<b>71888</b>	<b>69183</b>	<b>65334</b>
Автономна Республіка Крим	4580	3642	3456	3383	3158
<b>міста</b>					
Київ	3645	3851	4009	4079	3806
Севастополь	845	872	862	836	830
<b>області</b>					
Вінницька	4151	3283	2993	2842	2673
Волинська	2383	1930	1813	1722	1594
Дніпропетровська	6430	5135	4665	4493	4370
Донецька	8864	5917	5961	5670	5328
Житомирська	3417	2402	2337	2190	2080
Закарпатська	2877	2130	1977	1883	1734
Запорізька	3824	2813	2733	2674	2484
Івано-Франківська	3007	1879	1897	1796	1719
Київська	3855	2869	2924	2855	2817
Кіровоградська	2820	2127	2046	1956	1823
Луганська	4235	3042	2933	2869	2765
<b>Львівська</b>	<b>7254</b>	<b>5180</b>	<b>4794</b>	<b>4515</b>	<b>4281</b>
Миколаївська	2928	2037	1867	1739	1559
Одеська	5422	3965	3574	3476	3376
Полтавська	4234	2950	2881	2763	2514
Рівненська	2214	1737	1727	1713	1611
Сумська	3194	1831	1751	1669	1528
Тернопільська	2326	1495	1349	1318	1259
Харківська	5876	3964	3870	3749	3610
Херсонська	2567	1843	1771	1663	1556
Хмельницька	3676	2517	2174	2037	1883
Черкаська	3117	2102	1993	1946	1905
Чернівецька	1663	1152	1093	1040	957
Чернігівська	3842	2538	2438	2307	2114



### 5.8. Крамниці роздрібної торгівлі підприємств

	Кількість крамниць				Торгова площа			
	2005	2007	2008	2009	2005	2007	2008	2009
	одиниць				тис. м <sup>2</sup>			
<b>Україна</b>	<b>55804</b>	<b>52315</b>	<b>50480</b>	<b>47651</b>	<b>6359</b>	<b>7493</b>	<b>8089</b>	<b>8015</b>
Автономна Республіка Крим	2467	2301	2281	2149	230	258	283	271
<b>міста</b>								
Київ	2815	2927	2992	2937	714	830	890	995
Севастополь	585	572	553	567	84	117	118	119
<b>області</b>								
Вінницька	2530	2337	2242	2106	217	223	213	206
Волинська	1421	1289	1236	1145	136	147	145	141
Дніпропетровська	3914	3421	3330	3242	543	677	709	720
Донецька	4304	4221	4040	3791	556	713	796	811
Житомирська	2004	1909	1828	1700	185	186	202	192
Закарпатська	1628	1475	1408	1290	131	143	172	171
Запорізька	2043	1963	1935	1820	238	321	370	349
Івано-Франківська	1468	1435	1371	1326	124	169	174	165
Київська	2043	2057	2022	2019	207	259	265	269
Кіровоградська	1504	1403	1327	1234	131	140	151	143
Луганська	2145	2004	1939	1850	238	297	312	302
<b>Львівська</b>	<b>3987</b>	<b>3665</b>	<b>3461</b>	<b>3260</b>	<b>356</b>	<b>426</b>	<b>434</b>	<b>404</b>
Миколаївська	1484	1315	1196	1063	151	236	240	210
Одеська	2741	2508	2426	2307	474	423	465	480
Полтавська	2213	2134	2082	1867	177	238	266	254
Рівненська	1374	1411	1428	1339	122	166	195	184
Сумська	1491	1370	1292	1210	139	142	147	140
Тернопільська	1128	986	985	942	91	99	129	123
Харківська	2640	2395	2239	2110	383	484	538	522
Херсонська	1298	1267	1219	1154	148	167	172	198
Хмельницька	1996	1679	1586	1452	187	204	224	202
Черкаська	1531	1446	1412	1336	151	154	208	185
Чернівецька	967	875	812	755	78	106	105	104
Чернігівська	2083	1950	1838	1680	168	168	166	155

**5.9. Забезпеченість населення торговою площею крамниць**

	2000	2005	2007	2008	2009
	на кінець року; на 10 тис. осіб; м <sup>2</sup>				
<b>Україна</b>	<b>1437</b>	<b>1355</b>	<b>1616</b>	<b>1753</b>	<b>1744</b>
Автономна Республіка Крим	1306	1158	1312	1437	1378
<b>міста</b>					
Київ	1634	2650	3030	3217	3573
Севастополь	1775	2213	3079	3100	3123
<b>області</b>					
Вінницька	1374	1275	1332	1284	1247
Волинська	1382	1312	1418	1395	1363
Дніпропетровська	1503	1574	1992	2102	2146
Донецька	1545	1202	1571	1769	1817
Житомирська	1693	1391	1429	1559	1490
Закарпатська	1443	1052	1150	1388	1373
Запорізька	1375	1280	1750	2031	1926
Івано-Франківська	1112	890	1226	1259	1193
Київська	1356	1172	1488	1535	1563
Кіровоградська	1360	1228	1352	1470	1400
Луганська	1216	987	1263	1336	1306
<b>Львівська</b>	<b>1533</b>	<b>1381</b>	<b>1663</b>	<b>1698</b>	<b>1583</b>
Миколаївська	1337	1235	1959	2011	1765
Одеська	1294	1974	1765	1943	2006
Полтавська	1459	1140	1560	1763	1694
Рівненська	1238	1056	1443	1692	1598
Сумська	1654	1138	1191	1238	1195
Тернопільська	1191	820	900	1183	1132
Харківська	1423	1353	1731	1934	1886
Херсонська	1328	1318	1510	1566	1814
Хмельницька	1619	1361	1508	1672	1514
Черкаська	1586	1123	1170	1595	1432
Чернівецька	1110	865	1167	1158	1145
Чернігівська	1854	1443	1478	1484	1399

**5.10. Мережа ресторанного господарства підприємств**

	Кількість об'єктів				Кількість місць			
	2005	2007	2008	2009	2005	2007	2008	2009
	одиниць				тис. місць			
<b>Україна</b>	<b>27345</b>	<b>26159</b>	<b>24946</b>	<b>24031</b>	<b>1693</b>	<b>1674</b>	<b>1636</b>	<b>1620</b>
Автономна Республіка Крим	1670	1707	1677	1468	77	76	78	75
<b>міста</b>								
Київ	1406	1508	1474	1328	127	134	137	134
Севастополь	281	401	425	374	14	13	12	12
<b>області</b>								
Вінницька	1421	1285	1261	1204	96	91	88	85
Волинська	1150	1021	1012	982	71	65	66	67
Дніпропетровська	1588	1461	1327	1262	114	107	105	100
Донецька	2107	1965	1899	1808	151	149	148	136
Житомирська	731	678	651	620	51	49	48	47
Закарпатська	829	705	613	556	37	33	28	27
Запорізька	943	858	800	748	55	48	49	43
Івано-Франківська	798	774	741	714	42	41	40	39
Київська	961	927	870	849	66	65	61	62
Кіровоградська	528	507	460	418	38	38	34	33
Луганська	983	840	798	734	73	65	63	59
<b>Львівська</b>	<b>2229</b>	<b>2128</b>	<b>1990</b>	<b>1772</b>	<b>118</b>	<b>117</b>	<b>111</b>	<b>104</b>
Миколаївська	761	621	569	516	38	34	31	30
Одеська	1248	1147	1090	1037	65	67	68	67
Полтавська	936	816	792	763	55	44	44	42
Рівненська	677	642	625	593	46	45	44	42
Сумська	1021	996	956	917	65	66	63	61
Тернопільська	618	917	886	933	30	50	50	53
Харківська	1487	1729	1687	1658	92	120	117	118
Херсонська	526	479	452	401	26	24	24	22
Хмельницька	699	527	482	959	43	38	38	69
Черкаська	570	505	459	432	32	31	29	28
Чернівецька	413	317	285	333	30	25	24	29
Чернігівська	764	698	665	652	41	39	36	36

### 5.11. Забезпеченість населення місцями в об'єктах ресторанного господарства

	2000	2005	2007	2008	2009
	на кінець року; на 10 тис. осіб				
<b>Україна</b>	<b>392</b>	<b>361</b>	<b>361</b>	<b>354</b>	<b>353</b>
Автономна Республіка Крим	390	390	387	395	379
<b>міста</b>					
Київ	413	470	490	497	481
Севастополь	392	358	328	322	318
<b>області</b>					
Вінницька	368	566	542	530	516
Волинська	648	679	623	638	645
Дніпропетровська	376	331	316	310	299
Донецька	425	328	329	329	304
Житомирська	441	384	375	373	366
Закарпатська	404	301	265	227	220
Запорізька	375	294	264	267	235
Івано-Франківська	352	300	298	290	284
Київська	423	372	375	352	361
Кіровоградська	375	355	365	333	326
Луганська	336	304	277	269	257
<b>Львівська</b>	<b>484</b>	<b>457</b>	<b>458</b>	<b>436</b>	<b>409</b>
Миколаївська	414	311	279	260	248
Одеська	269	273	281	283	278
Полтавська	357	352	287	288	281
Рівненська	475	395	391	387	368
Сумська	281	534	548	531	521
Тернопільська	339	271	455	459	484
Харківська	415	327	430	421	426
Херсонська	294	226	219	214	203
Хмельницька	408	314	284	284	516
Черкаська	345	238	234	225	215
Чернівецька	399	326	277	261	321
Чернігівська	388	350	340	318	323

5.12. Мережа ринків з продажу споживчих товарів

	Кількість ринків				Кількість торгових місць			
	2005	2007	2008	2009	2005	2007	2008	2009
	одиниць				тис. місць			
<b>Україна</b>	<b>2886</b>	<b>2834</b>	<b>2785</b>	<b>2761</b>	<b>931</b>	<b>910</b>	<b>905</b>	<b>894</b>
Автономна Республіка Крим	166	165	166	170	42	42	42	41
<b>міста</b>								
Київ	105	105	102	97	48	47	48	43
Севастополь	41	38	36	31	14	13	13	13
<b>області</b>								
Вінницька	116	108	101	98	31	32	28	28
Волинська	57	58	59	60	19	19	20	20
Дніпропетровська	191	223	209	211	72	68	65	64
Донецька	304	278	273	257	88	83	80	80
Житомирська	75	71	69	63	25	24	24	23
Закарпатська	110	112	108	103	21	22	22	21
Запорізька	100	101	100	100	44	48	52	52
Івано-Франківська	106	100	100	101	20	20	20	20
Київська	93	89	92	100	30	27	28	28
Кіровоградська	82	76	75	73	23	24	23	23
Луганська	138	137	139	139	45	45	43	43
<b>Львівська</b>	<b>141</b>	<b>137</b>	<b>137</b>	<b>141</b>	<b>32</b>	<b>33</b>	<b>32</b>	<b>32</b>
Миколаївська	79	72	70	71	30	28	29	38
Одеська	203	187	188	187	56	56	54	54
Полтавська	93	87	88	89	34	33	34	33
Рівненська	68	72	71	69	19	19	18	19
Сумська	61	59	57	57	22	23	22	22
Тернопільська	63	65	65	67	15	15	16	15
Харківська	118	116	114	114	59	51	49	46
Херсонська	69	67	64	65	28	27	26	26
Хмельницька	120	119	118	112	39	39	40	39
Черкаська	60	58	53	55	30	28	27	27
Чернівецька	58	63	63	65	21	22	22	22
Чернігівська	69	71	68	66	26	22	22	22

**5.13. Кількість підприємств оптової торгівлі та обсяги оптового товарообороту у 2009 році**

	Кількість підприємств	Оптовий товарооборот, млн.грн.	Середньо-облікова кількість працівників, осіб	У розрахунку на одне підприємство	
				працівників, осіб	оптовий товарооборот, тис.грн.
<b>Україна</b>	<b>75132</b>	<b>860967,9</b>	<b>695093</b>	<b>9,3</b>	<b>11459,4</b>
Автономна Республіка Крим	1782	12015,7	22450	12,6	6742,8
<b>міста</b>					
Київ	16358	322274,9	155054	9,5	19701,4
Севастополь	565	6675,8	5173	9,2	11815,5
<b>області</b>					
Вінницька	1063	6847,8	17646	16,6	6442,0
Волинська	1306	21968,6	19849	15,2	16821,3
Дніпропетровська	7782	93934,8	63163	8,1	12070,8
Донецька	7387	114271,4	71959	9,7	15469,3
Житомирська	882	4188,1	8839	10,0	4748,4
Закарпатська	978	4761,9	8733	8,9	4869,0
Запорізька	4496	20517,8	25866	5,8	4563,6
Івано-Франківська	1078	8070,5	11383	10,6	7486,5
Київська	1866	35227,5	24301	13,0	18878,6
Кіровоградська	974	6247,1	8098	8,3	6413,9
Луганська	3485	18742,7	28341	8,1	5378,1
<b>Львівська</b>	<b>2579</b>	<b>21007,3</b>	<b>30002</b>	<b>11,6</b>	<b>8145,5</b>
Миколаївська	2096	20229,9	22838	10,9	9651,7
Одеська	4818	45878,8	37858	7,9	9522,4
Полтавська	3008	14800,3	20488	6,8	4920,3
Рівненська	504	3297,9	6859	13,6	6543,5
Сумська	1627	4423,9	10669	6,6	2719,0
Тернопільська	677	4994,6	8536	12,6	7377,6
Харківська	5266	41330,9	39439	7,5	7848,6
Херсонська	1304	9512,4	10453	8,0	7294,8
Хмельницька	857	4361,2	9647	11,3	5088,9
Черкаська	1262	8533,4	14092	11,2	6761,8
Чернівецька	494	2495,3	5497	11,1	5051,2
Чернігівська	638	4357,4	7860	12,3	6829,8

**5.14. Частка регіонів України у загальнодержавному обсязі зовнішньої торгівлі товарами**

	Експорт				Імпорт			
	2000	2007	2008	2009	2000	2007	2008	2009
	ВІДСОТКІВ							
<b>Україна</b>	<b>100</b>	<b>100</b>	<b>100</b>	<b>100</b>	<b>100</b>	<b>100</b>	<b>100</b>	<b>100</b>
Автономна Республіка Крим	1,1	1,0	0,9	1,1	0,9	0,5	0,4	0,4
<b>міста</b>								
Київ	13,6	11,5	10,8	17,2	46,5	39,1	39,1	45,2
Севастополь	0,2	0,3	0,2	0,2	0,3	0,1	0,1	0,1
<b>області</b>								
Вінницька	1,1	1,1	1,0	1,2	0,5	0,7	0,5	0,6
Волинська	1,0	0,9	0,9	0,8	3,0	1,4	1,7	0,9
Дніпропетровська	20,1	18,6	19,9	13,1	8,9	8,2	8,8	7,9
Донецька	20,8	22,9	21,6	23,5	8,4	6,4	7,3	4,3
Житомирська	0,9	0,8	0,8	0,9	0,6	0,5	0,5	0,9
Закарпатська	1,5	1,8	2,3	2,4	1,3	2,1	2,6	2,1
Запорізька	9,7	8,1	8,8	6,8	5,1	4,6	5,6	2,5
Івано–Франківська	1,4	2,3	2,0	0,8	1,0	1,7	1,3	0,6
Київська	1,7	1,5	1,6	2,6	2,3	4,4	4,3	4,8
Кіровоградська	0,4	0,5	0,6	0,6	0,2	0,2	0,3	0,3
Луганська	4,7	7,8	8,0	4,8	1,9	1,5	2,4	1,6
<b>Львівська</b>	<b>2,1</b>	<b>2,1</b>	<b>2,1</b>	<b>2,0</b>	<b>2,7</b>	<b>2,5</b>	<b>2,4</b>	<b>3,6</b>
Миколаївська	3,7	2,8	2,2	3,9	1,9	1,0	0,9	1,7
Одеська	3,7	2,0	2,2	3,6	4,2	4,3	4,2	5,7
Полтавська	3,0	4,9	4,3	3,2	1,7	1,4	1,5	1,3
Рівненська	0,6	0,8	0,8	0,8	0,5	1,0	0,7	0,6
Сумська	1,4	1,3	1,4	1,8	1,1	0,6	0,6	0,9
Тернопільська	0,3	0,2	0,3	0,3	0,2	0,3	0,3	0,4
Харківська	2,2	2,3	2,3	3,3	3,1	4,3	3,7	3,2
Херсонська	0,7	0,6	0,7	0,9	0,3	0,3	0,3	0,3
Хмельницька	0,6	0,6	0,7	0,6	0,4	0,6	0,5	0,6
Черкаська	1,6	1,3	1,4	1,3	0,9	0,9	0,8	0,7
Чернівецька	0,4	0,3	0,3	0,3	0,2	0,4	0,2	0,2
Чернігівська	0,9	0,8	0,7	0,7	1,2	0,6	0,5	0,7
Підприємства, що звітують Держкомстату	0,6	1,0	1,1	1,1	0,7	10,2	8,3	7,9

## МЕТОДОЛОГІЧНІ ПОЯСНЕННЯ

**Роздрібна торгівля** – вид економічної діяльності суб'єктів господарювання з продажу населенню товарів, призначених переважно для споживання приватними особами або домашніми господарствами (коди згідно з Класифікацією видів економічної діяльності (КВЕД) – 50.10.2, 50.30.2, 50.40.2, 50.50.0, 52.1, 52.2, 52.3, 52.4, 52.5, 52.6).

Загальний обсяг продажу споживчих товарів населенню складається з обороту роздрібною торгівлі і обороту ресторанного господарства.

**Оборот роздрібною торгівлі** включає роздрібний товарооборот суб'єктів господарювання – юридичних осіб, які здійснюють діяльність з роздрібною торгівлі, та розрахункові обсяги продажу споживчих товарів на ринках та фізичними особами-підприємцями.

**Оборот ресторанного господарства** включає роздрібний товарооборот суб'єктів господарювання-юридичних осіб та фізичних осіб-підприємців, які здійснюють діяльність з ресторанного господарства.

Розрахунки обороту роздрібною торгівлі та ресторанного господарства зроблено на підставі даних суцільного обстеження роздрібного товарообороту офіційно зареєстрованих підприємств, спеціального суцільного обстеження мережі роздрібною торгівлі та ресторанного господарства, що належить підприємцям-фізичним особам, вибіркового обліку продажу сільськогосподарської продукції на ринках з подальшими дорахунками, матеріалів обстежень домашніх господарств, що проводяться органами державної статистики.

**Роздрібний товарооборот підприємств (юридичних осіб)** розподіляється на товарооборот роздрібною торгівлі та товарооборот ресторанного господарства.

**Роздрібний товарооборот** – це виручка від продажу безпосередньо населенню споживчих товарів (як за готівку, так і за розрахункові чеки установ банків, банківські платіжні картки) через спеціально організовану торгову мережу (магазини, аптеки, палатки, кіоски, лотки, автозаправні станції, розвізну і розносну мережу) та об'єкти ресторанного господарства (їдальні, кафе, ресторани тощо) усіма діючими підприємствами, включаючи торгових посередників. Крім того, у роздрібний товарооборот включається відпуск за безготівковим розрахунком продуктів харчування закладам охорони здоров'я, соціального забезпечення та освіти, а також товарів подарункового асортименту до свят.

До роздрібного товарообороту торгових посередників (дилерів, дистриб'юторів) включається обсяг продажу товарів населенню та обсяг наданих послуг (комісійні).

**Роздрібний товарооборот ресторанного господарства** – це продаж безпосередньо населенню купованих товарів і роздрібний продаж продукції власного виготовлення через об'єкти ресторанного господарства.

**Товарні запаси** – це товарна маса, що забезпечує неперервний процес виробництва та відтворення. У товарних запасах враховуються запаси всіх товарів, які належать торговому підприємству, знаходяться на його балансі і призначені для роздрібною торгівлі та ресторанного господарства.

**Індекс фізичного обсягу роздрібною товарообороту** – це відносний показник, що характеризує зміну фактичного обсягу товарообороту в часі за порівнянними цінами. Зміна товарообороту в часі відбувається за рахунок кількості проданих товарів і зміни цін на них.



**Об'єкт роздрібно́ї торгівлі** – місцева одиниця (структурний підрозділ) суб'єкта господарювання, у якій здійснюється продаж споживчих товарів безпосередньо населенню для особистого споживання. Торгова мережа за видами у роздрібній торгівлі поділена на крамниці, палатки, кіоски, автозаправні станції тощо.

**Крамниця** – це роздрібне торгове підприємство, що займає окреме приміщення або будівлю і має торговий зал для покупців. Палатки, кіоски займають окреме приміщення, але не мають торгового залу для покупців.

За спеціалізацією крамниці поділяються на *продовольчі* (питома вага продовольчих товарів у товарообороті складає не менше 35%) та *непродовольчі* (обсяг продажу непродовольчих товарів займає більше 65%).

**Ресторанне господарство** – вид економічної діяльності суб'єктів господарювання щодо надання послуг із задоволення потреб споживачів у харчуванні з організацією дозвілля або без нього в об'єктах ресторанного господарства (коди згідно з Класифікацією видів економічної діяльності (КВЕД) – 55.30.1, 55.30.2, 55.40.0, 55.51.0, 55.52.0).

**Об'єкт ресторанного господарства** – це торгове підприємство, що займає окреме приміщення або будівлю і має, як правило, зал, обладнаний стільцями і столиками для вживання їжі, та необхідні для її приготування виробничі і побутові приміщення. Об'єкти ресторанного господарства функціонують у вигляді барів, кафе, ресторанів, їдалень.

**Ринок** – це створений в установленому порядку на відведеній земельній ділянці за рішенням місцевого органу виконавчої влади чи органу місцевого самоврядування суб'єкт господарювання або його відокремлений підрозділ, функціональними обов'язками якого є надання послуг та створення для продавців та покупців належних умов у процесі купівлі-продажу товарів.

**Торгове місце** – це площа на ринку, яка відведена для розміщення необхідного для торгівлі інвентарю (вагів, лотків тощо) та здійснення продажу продукції з прилавків, транспортних засобів, причепів, візків, у контейнерах, кіосках, палатках тощо.

Спеціалізація ринку визначається за переважаючою частиною торгової площі (або кількості торгових місць), що відведена для торгівлі окремими видами товарів. За спеціалізацією ринки поділяються на: *продовольчі* (сільськогосподарські та інші продовольчі), *непродовольчі* (речові, автомобільні, книжкові, квіткові, тварин та зооринки, будматеріалів, запчастин, інші непродовольчі) та *змішані*.

До підприємств *оптової торгівлі* відносяться підприємства, класифіковані за видами економічної діяльності (ВЕД): секція G (розділ 50, з нього підкласи 50.10.1, 50.30.1, 50.40.1; розділ 51, крім групи 51.1).

**Оптовий товарооборот** – це обсяг перепродажу (продаж без перероблення) підприємствами від свого імені нових або вживаних товарів без будь-яких змін (крім звичайних для торгівлі операцій) роздрібним торговцям, підприємствам та організаціям або іншим оптовикам (крім населення) для їх використання або наступного продажу як в Україні, так і на експорт.

Звичайними для торгівлі операціями є фасування, сортування крупних партій товару, поділ або перефасування товару меншими партіями, перепаккування, поділ або розлив у пляшки, зберігання (у тому числі з заморожуванням та охолодженням), очищення та сушіння сільськогосподарських продуктів, складування, змішування вина, сортування відходів, складання техніки, зокрема комп'ютерів, та ін. Готові до реалізації товари (рухоме майно) є готовими виробами, які реалізуються без оброблення або перероблення. Критеріями віднесення торгівлі до оптової виступають не кількість товарів, що закуповується, а вид покупця і характер використання товару (з підприємницькою метою, тобто у виробництві або для перепродажу).

**Біржа** – це підприємство з правами юридичної особи, яке приймає участь у формуванні оптового ринку товарів, сировини, продукції, цінних паперів, нерухомості шляхом публічних торгів за встановленими правилами.

**Обсяг укладених угод на біржах** – це вартісний обсяг угод, який визначається в цінах, які склалися на момент укладання угоди (без ПДВ).

**Коефіцієнт ліквідності біржових операцій** – відношення (у відсотках) обсягу укладених угод за певний період часу до показника вартості товарів та продукції, запропонованої для продажу за цей же період.

**Експорт** – митний режим, відповідно до якого товари вивозяться за межі митної території України для вільного обігу без зобов'язання про їх повернення на цю територію та без встановлення умов їх використання за межами митної території України.

**Імпорт** – митний режим, відповідно до якого товари ввозяться на митну територію України для вільного обігу без обмеження строку їх перебування на цій території та можуть використовуватись без будь-яких обмежень.

**Сальдо зовнішньої торгівлі** – різниця між вартістю експорту і імпорту.

Статистичні спостереження за обсягами зовнішньої торгівлі товарами здійснюються на основі даних вантажних митних декларацій (ВМД), які заповнюють декларанти при митному оформленні товарів, а також статистичних звітів підприємств і організацій України щодо експорту-імпорту товарів, що не підлягають митному декларуванню. Облік товарів здійснюється на момент, коли вони ввозяться у межі або вивозяться за межі економічної території країни.

**Країни-партнери** – для експорту товарів – це країна призначення товару (остання країна, до якої повинні бути доставлені товари), для імпорту товарів – це країна походження товару (країна, у якій товар був повністю вироблений або достатньо перероблений), для експорту, імпорту послуг – це країна, з якою був укладений контракт (угода) про надання (одержання) послуг.

**Учасники зовнішньоекономічної діяльності:**

- фізичні особи - громадяни України, іноземні громадяни та особи без громадянства, які діють постійно проживають на території України і діють згідно з її законами;
- юридичні особи, зареєстровані в Україні і мають постійне місцезнаходження на її території; об'єднання, які не є юридичними особами згідно із законами України, але мають постійне місцезнаходження на її території і яким, згідно із законодавством України, не заборонено здійснювати господарську діяльність;
- структурні одиниці іноземних суб'єктів господарської діяльності, які не є юридичними особами згідно із законами України, але мають постійне місцезнаходження на її території;
- спільні підприємства, зареєстровані на території України і мають постійне місцезнаходження на її території;
- інші суб'єкти господарської діяльності, передбачені законами України.

**Інформація за країнами ЄС** за представлені роки наведена за переліком 27 країн – дійсних членів ЄС з 2007р.

**Інформація за країнами СНД** наведена без урахування Грузії, яка припинила членство у 2009 році.

**Валова додана вартість** відображає додатково створену вартість у процесі виробництва і визначається як різниця між випуском і проміжним споживанням.

**Випуск** – це вартість товарів і послуг, які є результатами виробничої діяльності господарюючих одиниць у звітному періоді.

**Проміжне споживання** відображає витрати на товари та послуги, які використані господарюючими одиницями для виробничих потреб.

**Фінансовий результат від звичайної діяльності до оподаткування** суб'єктів господарювання визначається як сума прибутку (збитку) підприємств від операційної діяльності, фінансових та інших доходів (прибутків), фінансових та інших витрат (збитків).

**Рентабельність операційної діяльності** – відношення фінансового результату від операційної діяльності до витрат операційної діяльності.

**Оборотні активи** – це грошові засоби, авансовані в матеріальні, оборотні і грошові кошти та інші грошові активи, які знаходяться в постійному кругообігу і забезпечують безперервний процес виробництва і обігу.

**Дебіторська заборгованість** – сума боргів юридичних чи фізичних осіб підприємству, що виникли внаслідок господарських взаємовідносин між ними.

**Кредиторська заборгованість** – грошові кошти підприємства, які потрібно сплатити юридичним чи фізичним особам за виконані роботи, поставлену продукцію чи надані послуги.

**Основні засоби** – матеріальні активи, які підприємство утримує з метою використання їх у процесі виробництва або постачання товарів, надання послуг, здавання в оренду іншим особам або для здійснення адміністративних і соціально-культурних функцій, очікуваний строк використання (експлуатації) яких більше одного року (або операційного циклу, якщо він більший за рік). До них належать: земельні ділянки, будівлі, споруди, передавальні пристрої, машини та обладнання (робочі, силові машини і устаткування, вимірювальні, регулюючі прилади та устаткування, лабораторне обладнання, обчислювальна техніка), транспортні засоби, інструменти, багаторічні насадження, робоча і продуктивна худоба тощо.

**Рівень зносу** – відношення суми зносу (амортизації) до первісної вартості основних засобів на кінець року (без врахування вартості земельних ділянок).

**Коефіцієнт оновлення основних засобів** – відношення вартості введених в дію нових основних засобів за рік до первісної вартості основних засобів на кінець року (без врахування вартості земельних ділянок).

**Операційні витрати з реалізованої продукції (робіт, послуг)** – це витрати підприємства з виготовлення продукції (робіт, послуг), реалізованої у звітному періоді, а також собівартість продукції, виготовленої у попередніх періодах та реалізованої у звітному; собівартість реалізованого товару (послуг), придбаного і перепроданого без додаткової обробки на даному підприємстві, та оплата робіт, виконаних підрядниками.

До **інвестицій в основний капітал** відносяться витрати на будівельні роботи всіх видів; монтаж устаткування; придбання устаткування, що потребує або не потребує монтажу; придбання виробничого інструменту, господарчого інвентарю, машин; інші капітальні роботи і витрати. До інвестицій в основний капітал приватних підприємств включені витрати населення на будівництво власних житлових будинків з надвірними господарськими будівлями.

**Прямі іноземні інвестиції** – всі види цінностей (кошти, обладнання, ноу-хау тощо), які вкладаються безпосередньо нерезидентами в підприємства та організації України і частка яких складає не менше 10% загального статутного фонду підприємства, або не менше 10% голосів в управлінні підприємством, а також інвестиції, як результат укладення концесійних договорів та договорів про спільну інвестиційну діяльність. Обсяг прямих іноземних інвестицій подається за роками їх надходження та наростаючим підсумком всіх вкладених інвестицій за попередні роки станом на кінець року.

Головне управління статистики у Львівській області

Статистичний збірник  
*Торгівля Львівської області*

Відповідальна за випуск  
Конкевич Оксана Миколаївна

Підписано до друку 20.09.2010 Формат 60x84/16  
Папір офсетний. Гарнітура Times New Roman