

**ДЕРЖАВНИЙ КОМІТЕТ СТАТИСТИКИ УКРАЇНИ  
ГОЛОВНЕ УПРАВЛІННЯ СТАТИСТИКИ У ЛЬВІВСЬКІЙ ОБЛАСТІ**

# **Малі підприємства Львівщини**

**СТАТИСТИЧНИЙ ЗБІРНИК**

**Львів–2009**

## Головне управління статистики у Львівській області

За редакцією С. О. Матковського  
Відповідальна за випуск Н. І. Мироненко

Комп'ютерна верстка: І. А. Кузьмінська  
Обкладинка: Б. М. Сікотовський

Статистичний збірник містить інформацію про стан та тенденції розвитку малих підприємств Львівської області у 2008 році у порівнянні з попередніми роками. Наведено показники щодо кількості малих підприємств на 10 тис. осіб наявного населення, зайнятості та оплати праці, обсягів реалізації продукції (робіт, послуг), фінансового стану, інвестиційної діяльності. За окремими показниками подається порівняння з регіонами України.

Розрахований на широке коло користувачів статистичної інформації.

## Головне управління статистики у Львівській області

- адреса: проспект В.Чорновола, 4, м. Львів, 79058, Україна
- телефон: (032) 272-27-94
- факс: (032) 272-17-76
- електронна пошта: [ve@stat.lviv.ua](mailto:ve@stat.lviv.ua)
- адреса в Інтернеті: [www.stat.lviv.ua](http://www.stat.lviv.ua)

### Розповсюдження статистичних видань:

- адреса: проспект В.Чорновола, 4, кім.20, корп.1, м. Львів, 79058, Україна
- телефон: (032) 298-77-35

# ПЕРЕДМОВА

Статистичний збірник «Малі підприємства Львівщини» пропонує Вашій увазі широке коло статистичних показників щодо діяльності малих підприємств<sup>1</sup> Львівщини.

У **першому розділі** наведена інформація щодо кількості малих підприємств на 10 тис. осіб наявного населення у містах обласного значення і районах.

**Другий розділ** містить дані щодо зайнятості та оплати праці на малих підприємствах: кількість зайнятих працівників, у тому числі найманих, фонд заробітної плати та середньомісячна заробітна плата найманих працівників.

У **третьому розділі** подана інформація щодо обсягу реалізованої продукції (робіт, послуг) та операційних витрат з реалізованої продукції за видами економічної діяльності, у містах обласного значення і районах.

У **четвертому розділі** наводяться показники малих підприємств за окремими видами економічної діяльності, а саме: “Промисловість”, “Торгівля; ремонт автомобілів, побутових виробів та предметів особистого вжитку”, “Діяльність готелів та ресторанів”, “Операції з нерухомим майном, оренда, інжиніринг та надання послуг підприємцям”.

**П’ятий розділ** містить інформацію щодо фінансових показників малих підприємств: фінансовий результат від звичайної діяльності до оподаткування, рівень рентабельності операційної діяльності, питома вага збиткових малих підприємств за видами економічної діяльності, в розрізі міст обласного значення і районів.

У **шостому розділі** подані дані щодо майна малих підприємств: оборотні активи, необоротні активи, основні засоби тощо.

У **сьомому розділі** наведена інформація про обсяги валових капітальних інвестицій (за видами економічної діяльності, в розрізі міст обласного значення і районів) та витрати на інформатизацію.

У **восьмому розділі** “Міжобласні порівняння” наведені основні показники малих підприємств за регіонами України.

Матеріали підготовлені за даними державних статистичних спостережень за формами №1-підприємництво (річна), №1-підприємництво (коротка)-річна «Звіт про основні показники діяльності підприємства» (обстеження проводилось із застосуванням вибіркового методу, а розрахунок показників здійснювався на державному рівні) та фінансової звітності, які подаються малими підприємствами (юридичними особами), що є суб’єктами підприємницької діяльності незалежно від форми власності і виду економічної діяльності, крім фермерських господарств з чисельністю до 50 осіб і банків.

---

<sup>1</sup> Без врахування фермерських господарств, фізичних осіб – суб’єктів підприємницької діяльності та банків.

## СКОРОЧЕННЯ У ЗБІРНИКУ

тис. – тисяча

млн. – мільйон

грн. – гривня

коп. – копійка

% – відсоток

---

## УМОВНІ ПОЗНАЧЕННЯ, ВИКОРИСТАНІ У ЗБІРНИКУ

Тире (–) – явищ не було

Крапки (...) – відомості відсутні

Нуль (0; 0.0) – явище відбулося, але у вимірах, менших за ті, що можуть бути виражені використаними у таблиці розрядами

Символ (x) – заповнення рубрики за характером побудови таблиці не має сенсу

«у тому числі», – наведено не всі доданки загальної

«з них» від загальної суми

\* – дані вилучено з метою забезпечення виконання Закону України «Про державну статистику» щодо конфіденційності інформації»

# ЗМІСТ

<b>ПЕРЕДМОВА</b> .....	3
<b>СКРОЧЕННЯ У ЗБІРНИКУ</b> .....	4
<b>УМОВНІ ПОЗНАЧЕННЯ, ВИКОРИСТАНІ У ЗБІРНИКУ</b> .....	4
<b>КОРОТКИЙ СТАТИСТИЧНИЙ ОГЛЯД</b> .....	8
<b>1. КІЛЬКІСТЬ МАЛИХ ПІДПРИЄМСТВ</b> .....	11
1.1. <b>ОСНОВНІ ПОКАЗНИКИ ДІЯЛЬНОСТІ МАЛИХ ПІДПРИЄМСТВ</b> .....	12
1.2. <b>ЧАСТКА МАЛИХ ПІДПРИЄМСТВ ЛЬВІВЩИНИ В ЕКОНОМІЦІ ОБЛАСТІ У 2008 РОЦІ</b> .....	13
1.3. <b>ОКРЕМІ ПОКАЗНИКИ, ЩО ХАРАКТЕРИЗУЮТЬ ДІЯЛЬНІСТЬ МАЛИХ ПІДПРИЄМСТВ У ЛЬВІВСЬКІЙ ОБЛАСТІ ТА В УКРАЇНІ</b> .....	13
1.4. <b>КІЛЬКІСТЬ МАЛИХ ПІДПРИЄМСТВ НА 10 ТИС. ОСІБ НАЯВНОГО НАСЕЛЕННЯ</b> .....	14
1.5. <b>МІСЦЕ ЛЬВІВЩИНИ СЕРЕД РЕГІОНІВ УКРАЇНИ</b> .....	14
1.6. <b>КІЛЬКІСТЬ МАЛИХ ПІДПРИЄМСТВ НА 10 ТИС. ОСІБ НАЯВНОГО НАСЕЛЕННЯ У РОЗРІЗІ МІСТ І РАЙОНІВ</b> .....	15
1.7. <b>РОЗПОДІЛ МІСТ ТА РАЙОНІВ ЗА КІЛЬКІСТЮ МАЛИХ ПІДПРИЄМСТВ У РОЗРАХУНКУ НА 10 ТИС. ОСІБ НАЯВНОГО НАСЕЛЕННЯ У 2008 РОЦІ</b> .....	16
1.8. <b>РЗПОДІЛ МАЛИХ ПІДПРИЄМСТВ ЗА ВИДАМИ ЕКОНОМІЧНОЇ ДІЯЛЬНОСТІ</b> .....	17
1.9. <b>РОЗПОДІЛ МАЛИХ ПІДПРИЄМСТВ ЗА ВИДАМИ ЕКОНОМІЧНОЇ ДІЯЛЬНОСТІ</b> .....	18
<b>2. ЗАЙНЯТІСТЬ ТА ОПЛАТА ПРАЦІ НА МАЛИХ ПІДПРИЄМСТВАХ</b> ..	19
2.1. <b>ПОКАЗНИКИ ЗАЙНЯТОСТІ НА МАЛИХ ПІДПРИЄМСТВАХ</b> .....	20
2.2. <b>ДИНАМІКА СЕРЕДНЬОРІЧНОЇ КІЛЬКОСТІ ЗАЙНЯТИХ ТА НАЙМАНИХ ПРАЦІВНИКІВ НА МАЛИХ ПІДПРИЄМСТВАХ</b> .....	20
2.3. <b>ПОКАЗНИКИ ЗАЙНЯТОСТІ НА МАЛИХ ПІДПРИЄМСТВАХ ЗА ВИДАМИ ЕКОНОМІЧНОЇ ДІЯЛЬНОСТІ</b> .....	21
2.4. <b>СЕРЕДНЬОРІЧНА КІЛЬКІСТЬ ПРАЦІВНИКІВ МАЛИХ ПІДПРИЄМСТВ ЗА ВИДАМИ ЕКОНОМІЧНОЇ ДІЯЛЬНОСТІ</b> .....	23
2.5. <b>РОЗПОДІЛ КІЛЬКОСТІ НАЙМАНИХ ПРАЦІВНИКІВ НА МАЛИХ ПІДПРИЄМСТВАХ ЗА ВИДАМИ ЕКОНОМІЧНОЇ ДІЯЛЬНОСТІ</b> .....	24
2.6. <b>СЕРЕДНЬОРІЧНА КІЛЬКІСТЬ ПРАЦІВНИКІВ МАЛИХ ПІДПРИЄМСТВ У РОЗРІЗІ МІСТ І РАЙОНІВ</b> .....	25
2.7. <b>СЕРЕДНЬОРІЧНА КІЛЬКІСТЬ НАЙМАНИХ ПРАЦІВНИКІВ МАЛИХ ПІДПРИЄМСТВ ЗА ОКРЕМИМИ ВИДАМИ ЕКОНОМІЧНОЇ ДІЯЛЬНОСТІ У РОЗРІЗІ МІСТ І РАЙОНІВ</b> .....	26
2.8. <b>СЕРЕДНЯ КІЛЬКІСТЬ НАЙМАНИХ ПРАЦІВНИКІВ НА ОДНОМУ МАЛОМУ ПІДПРИЄМСТВІ ЗА ВИДАМИ ЕКОНОМІЧНОЇ ДІЯЛЬНОСТІ</b> .....	28
2.9. <b>КІЛЬКІСТЬ НАЙМАНИХ ПРАЦІВНИКІВ НА ОДНОМУ МАЛОМУ ПІДПРИЄМСТВІ У РОЗРІЗІ МІСТ І РАЙОНІВ У 2008 РОЦІ</b> .....	29
2.10. <b>СЕРЕДНЯ КІЛЬКІСТЬ НАЙМАНИХ ПРАЦІВНИКІВ НА ОДНОМУ МАЛОМУ ПІДПРИЄМСТВІ У РОЗРІЗІ МІСТ І РАЙОНІВ</b> .....	30
2.11. <b>РІВЕНЬ ЗАЙНЯТОСТІ НА МАЛИХ ПІДПРИЄМСТВАХ У РОЗРІЗІ МІСТ І РАЙОНІВ</b> .....	31
2.12. <b>ФОНД ОПЛАТИ ПРАЦІ ТА СЕРЕДНЬОМІСЯЧНА ЗАРОБІТНА ПЛАТА НАЙМАНИХ ПРАЦІВНИКІВ МАЛИХ ПІДПРИЄМСТВ ЗА ВИДАМИ ЕКОНОМІЧНОЇ ДІЯЛЬНОСТІ</b> .....	32
2.13. <b>ДИНАМІКА СЕРЕДНЬОМІСЯЧНОЇ ЗАРОБІТНОЇ ПЛАТИ НАЙМАНИХ ПРАЦІВНИКІВ НА МАЛИХ ПІДПРИЄМСТВАХ</b> .....	33
2.14. <b>ВІДХИЛЕННЯ ВІД СЕРЕДНЬОГО РІВНЯ ЗАРОБІТНОЇ ПЛАТИ НАЙМАНИХ ПРАЦІВНИКІВ НА МАЛИХ ПІДПРИЄМСТВАХ ЗА ВИДАМИ ЕКОНОМІЧНОЇ ДІЯЛЬНОСТІ У 2008 РОЦІ</b> .....	33
2.15. <b>ФОНД ОПЛАТИ ПРАЦІ ТА СЕРЕДНЬОМІСЯЧНА ЗАРОБІТНА ПЛАТА НАЙМАНИХ ПРАЦІВНИКІВ МАЛИХ ПІДПРИЄМСТВ У РОЗРІЗІ МІСТ І РАЙОНІВ ОБЛАСНОГО ЗНАЧЕННЯ</b> .....	34

<b>3. ВИРОБНИЧА ДІЯЛЬНІСТЬ МАЛИХ ПІДПРИЄМСТВ</b> .....	<b>35</b>
3.1. ОБСЯГ РЕАЛІЗОВАНОЇ ПРОДУКЦІЇ (РОБІТ, ПОСЛУГ) МАЛИМИ ПІДПРИЄМСТВАМИ ЗА ВИДАМИ ЕКОНОМІЧНОЇ ДІЯЛЬНОСТІ .....	36
3.2. СТРУКТУРА ОБСЯГУ РЕАЛІЗОВАНОЇ ПРОДУКЦІЇ (РОБІТ, ПОСЛУГ) МАЛИМИ ПІДПРИЄМСТВАМИ ЗА ВИДАМИ ЕКОНОМІЧНОЇ ДІЯЛЬНОСТІ .....	37
3.3. РОЗПОДІЛ ОБСЯГУ РЕАЛІЗОВАНОЇ ПРОДУКЦІЇ (РОБІТ, ПОСЛУГ) МАЛИМИ ПІДПРИЄМСТВАМИ ЗА ВИДАМИ ЕКОНОМІЧНОЇ ДІЯЛЬНОСТІ .....	38
3.4. ОБСЯГ РЕАЛІЗОВАНОЇ ПРОДУКЦІЇ (РОБІТ, ПОСЛУГ) МАЛИМИ ПІДПРИЄМСТВАМИ У РОЗРІЗІ МІСТ І РАЙОНІВ.....	39
3.5. ОБСЯГ РЕАЛІЗОВАНОЇ ПРОДУКЦІЇ МАЛИМИ ПІДПРИЄМСТВАМИ ЗА ОКРЕМИМИ ВИДАМИ ЕКОНОМІЧНОЇ ДІЯЛЬНОСТІ У РОЗРІЗІ МІСТ І РАЙОНІВ .....	40
3.6. ЧАСТКА ОБСЯГУ РЕАЛІЗОВАНОЇ ПРОДУКЦІЇ (РОБІТ, ПОСЛУГ) МАЛИМИ ПІДПРИЄМСТВАМИ У ЗАГАЛЬНОМУ ОБСЯЗІ РЕАЛІЗАЦІЇ ЗА ОСНОВНИМИ ВИДАМИ ЕКОНОМІЧНОЇ ДІЯЛЬНОСТІ .....	42
3.7. ЧАСТКА РЕАЛІЗОВАНОЇ ПРОДУКЦІЇ (РОБІТ, ПОСЛУГ) МАЛИХ ПІДПРИЄМСТВ У ЗАГАЛЬНОМУ ОБСЯЗІ РЕАЛІЗАЦІЇ ЗА ВИДАМИ ЕКОНОМІЧНОЇ ДІЯЛЬНОСТІ У 2008 РОЦІ.....	43
3.8. ОПЕРАЦІЙНІ ВИТРАТИ МАЛИХ ПІДПРИЄМСТВ З РЕАЛІЗОВАНОЇ ПРОДУКЦІЇ (РОБІТ, ПОСЛУГ) ЗА ВИДАМИ ЕКОНОМІЧНОЇ ДІЯЛЬНОСТІ.....	44
3.9. ОПЕРАЦІЙНІ ВИТРАТИ З РЕАЛІЗОВАНОЇ ПРОДУКЦІЇ МАЛИХ ПІДПРИЄМСТВ У РОЗРІЗІ МІСТ І РАЙОНІВ.....	45
3.10. ОПЕРАЦІЙНІ ВИТРАТИ З РЕАЛІЗОВАНОЇ ПРОДУКЦІЇ (РОБІТ, ПОСЛУГ) МАЛИХ ПІДПРИЄМСТВ ЗА ЕЛЕМЕНТАМИ ВИТРАТ ТА ВИДАМИ ЕКОНОМІЧНОЇ ДІЯЛЬНОСТІ У 2008 РОЦІ.....	46
3.11. СТРУКТУРА ОПЕРАЦІЙНИХ ВИТРАТ З РЕАЛІЗОВАНОЇ ПРОДУКЦІЇ (РОБІТ, ПОСЛУГ) МАЛИХ ПІДПРИЄМСТВ ЗА ВИДАМИ ЕКОНОМІЧНОЇ ДІЯЛЬНОСТІ У 2008 РОЦІ.....	47
3.12. СТРУКТУРА ОПЕРАЦІЙНИХ ВИТРАТ З РЕАЛІЗОВАНОЇ ПРОДУКЦІЇ (РОБІТ, ПОСЛУГ) МАЛИХ ПІДПРИЄМСТВ ЗА ЕЛЕМЕНТАМИ ВИТРАТ .....	48
3.13. СТРУКТУРА ОПЕРАЦІЙНИХ ВИТРАТ З РЕАЛІЗОВАНОЇ ПРОДУКЦІЇ (РОБІТ, ПОСЛУГ) МАЛИХ ПІДПРИЄМСТВ ЗА ЕЛЕМЕНТАМИ ВИТРАТ У РОЗРІЗІ МІСТ І РАЙОНІВ ЗА 2008 РІК .....	49
3.14. ОПЕРАЦІЙНІ ВИТРАТИ НА ОДНУ ГРИВНЮ РЕАЛІЗОВАНОЇ ПРОДУКЦІЇ (РОБІТ, ПОСЛУГ) МАЛИМИ ПІДПРИЄМСТВАМИ ЗА ВИДАМИ ЕКОНОМІЧНОЇ ДІЯЛЬНОСТІ .....	50
3.15. СКЛАД ОПЕРАЦІЙНИХ ВИТРАТ НА ОДНУ ГРИВНЮ РЕАЛІЗОВАНОЇ ПРОДУКЦІЇ (РОБІТ, ПОСЛУГ) .....	51
3.16. ОПЕРАЦІЙНІ ВИТРАТИ НА 1 ГРИВНЮ РЕАЛІЗОВАНОЇ ПРОДУКЦІЇ ЗА ОСНОВНИМИ ВИДАМИ ЕКОНОМІЧНОЇ ДІЯЛЬНОСТІ .....	52
3.17. ОПЕРАЦІЙНІ ВИТРАТИ НА ОДНУ ГРИВНЮ РЕАЛІЗОВАНОЇ ПРОДУКЦІЇ МАЛИХ ПІДПРИЄМСТВ У РОЗРІЗІ МІСТ І РАЙОНІВ .....	53
 <b>4. ОСНОВНІ ПОКАЗНИКИ МАЛИХ ПІДПРИЄМСТВ ЗА ОКРЕМИМИ ВИДАМИ ДІЯЛЬНОСТІ</b> .....	<b>55</b>
4.1. ОБСЯГ РЕАЛІЗОВАНОЇ ПРОДУКЦІЇ МАЛИХ ПРОМИСЛОВИХ ПІДПРИЄМСТВ ЗА ВИДАМИ ЕКОНОМІЧНОЇ ДІЯЛЬНОСТІ .....	56
4.2. КІЛЬКІСТЬ І ЗАРОБІТНА ПЛАТА НАЙМАНИХ ПРАЦІВНИКІВ МАЛИХ ПРОМИСЛОВИХ ПІДПРИЄМСТВ ЗА ВИДАМИ ЕКОНОМІЧНОЇ ДІЯЛЬНОСТІ .....	58
4.3. ОБСЯГ РЕАЛІЗОВАНОЇ ПРОДУКЦІЇ МАЛИХ ПІДПРИЄМСТВ ТОРГІВЛІ ЗА ВИДАМИ ЕКОНОМІЧНОЇ ДІЯЛЬНОСТІ .....	60
4.4. КІЛЬКІСТЬ І ЗАРОБІТНА ПЛАТА НАЙМАНИХ ПРАЦІВНИКІВ МАЛИХ ПІДПРИЄМСТВ ТОРГІВЛІ ЗА ВИДАМИ ЕКОНОМІЧНОЇ ДІЯЛЬНОСТІ .....	61
4.5. ОБСЯГ РЕАЛІЗОВАНОЇ ПРОДУКЦІЇ МАЛИХ ПІДПРИЄМСТВ ГОТЕЛЬНО-РЕСТОРАННОГО ГОСПОДАРСТВА ЗА ВИДАМИ ЕКОНОМІЧНОЇ ДІЯЛЬНОСТІ .....	63
4.6. КІЛЬКІСТЬ І ЗАРОБІТНА ПЛАТА НАЙМАНИХ ПРАЦІВНИКІВ МАЛИХ ПІДПРИЄМСТВ ГОТЕЛЬНО-РЕСТОРАННОГО ГОСПОДАРСТВА ЗА ВИДАМИ ЕКОНОМІЧНОЇ ДІЯЛЬНОСТІ .....	63
4.7. ОБСЯГ РЕАЛІЗОВАНОЇ ПРОДУКЦІЇ МАЛИХ ПІДПРИЄМСТВ, ЩО ЗДІЙСНЮЮТЬ ОПЕРАЦІЇ З НЕРУХОМИМ МАЙНОМ, ЗА ВИДАМИ ЕКОНОМІЧНОЇ ДІЯЛЬНОСТІ.....	64
4.8. КІЛЬКІСТЬ І ЗАРОБІТНА ПЛАТА НАЙМАНИХ ПРАЦІВНИКІВ МАЛИХ ПІДПРИЄМСТВ, ЩО ЗДІЙСНЮЮТЬ ОПЕРАЦІЇ З НЕРУХОМИМ МАЙНОМ, ЗА ВИДАМИ ЕКОНОМІЧНОЇ ДІЯЛЬНОСТІ .....	64

<b>5. ФІНАНСОВІ РЕЗУЛЬТАТИ ДІЯЛЬНОСТІ МАЛИХ ПІДПРИЄМСТВ....</b>	<b>65</b>
5.1. ОСНОВНІ ФІНАНСОВІ ПОКАЗНИКИ МАЛИХ ПІДПРИЄМСТВ .....	66
5.2. ОСНОВНІ ФІНАНСОВІ ПОКАЗНИКИ ДІЯЛЬНОСТІ МАЛИХ ПІДПРИЄМСТВ ЗА ВИДАМИ ЕКОНОМІЧНОЇ ДІЯЛЬНОСТІ .....	67
5.3. ОСНОВНІ ФІНАНСОВІ ПОКАЗНИКИ ДІЯЛЬНОСТІ МАЛИХ ПІДПРИЄМСТВ У РОЗРІЗІ МІСТ І РАЙОНІВ.....	68
5.4. РЕНТАБЕЛЬНІСТЬ ОПЕРАЦІЙНОЇ ДІЯЛЬНОСТІ МАЛИХ ПІДПРИЄМСТВ ЗА ВИДАМИ ЕКОНОМІЧНОЇ ДІЯЛЬНОСТІ .....	69
5.5. РЕНТАБЕЛЬНІСТЬ ОПЕРАЦІЙНОЇ ДІЯЛЬНОСТІ МАЛИХ ПІДПРИЄМСТВ У РОЗРІЗІ МІСТ І РАЙОНІВ.....	70
5.6. ФІНАНСОВІ РЕЗУЛЬТАТИ МАЛИХ ПІДПРИЄМСТВ ЗА ВИДАМИ ЕКОНОМІЧНОЇ ДІЯЛЬНОСТІ У 2008 РОЦІ .....	71
5.7. ПИТОМА ВАГА ЗБИТКОВИХ МАЛИХ ПІДПРИЄМСТВ ЗА ВИДАМИ ЕКОНОМІЧНОЇ ДІЯЛЬНОСТІ .....	72
5.8. ФІНАНСОВІ РЕЗУЛЬТАТИ МАЛИХ ПРОМИСЛОВИХ ПІДПРИЄМСТВ ЗА ВИДАМИ ЕКОНОМІЧНОЇ ДІЯЛЬНОСТІ У 2008 РОЦІ .....	73
5.9. ФІНАНСОВІ РЕЗУЛЬТАТИ МАЛИХ ПІДПРИЄМСТВ У РОЗРІЗІ МІСТ І РАЙОНІВ У 2008 РОЦІ .....	74
5.10. ЧИСТИЙ ПРИБУТОК (ЗБИТОК) МАЛИХ ПІДПРИЄМСТВ ЗА ВИДАМИ ЕКОНОМІЧНОЇ ДІЯЛЬНОСТІ У 2008 РОЦІ .....	75
5.11. ЧИСТИЙ ПРИБУТОК (ЗБИТОК) МАЛИХ ПІДПРИЄМСТВ У РОЗРІЗІ МІСТ І РАЙОНІВ У 2008 РОЦІ .....	76
<b>6. МАЙНО МАЛИХ ПІДПРИЄМСТВ.....</b>	<b>77</b>
6.1. МАЙНО ТА ДЖЕРЕЛА КОШТІВ МАЛИХ ПІДПРИЄМСТВ .....	78
6.2. ОСНОВНІ ЗАСОБИ МАЛИХ ПІДПРИЄМСТВ ЗА ВИДАМИ ЕКОНОМІЧНОЇ ДІЯЛЬНОСТІ .....	79
6.3. ОСНОВНІ ЗАСОБИ МАЛИХ ПІДПРИЄМСТВ У РОЗРІЗІ МІСТ І РАЙОНІВ.....	80
6.4. ОБОРОТНІ КОШТИ МАЛИХ ПІДПРИЄМСТВ ЗА ВИДАМИ ЕКОНОМІЧНОЇ ДІЯЛЬНОСТІ ....	81
6.5. ОБОРОТНІ КОШТИ МАЛИХ ПІДПРИЄМСТВ У РОЗРІЗІ МІСТ І РАЙОНІВ .....	82
6.6. ДЕБІТОРСЬКА ТА КРЕДИТОРСЬКА ЗАБОРГОВАНІСТЬ МАЛИХ ПІДПРИЄМСТВ ЗА ВИДАМИ ЕКОНОМІЧНОЇ ДІЯЛЬНОСТІ У 2008 РОЦІ .....	83
6.7. СТРУКТУРА ДЕБІТОРСЬКОЇ ТА КРЕДИТОРСЬКОЇ ЗАБОРГОВАНІСТІ МАЛИХ ПІДПРИЄМСТВ ЗА ВИДАМИ ЕКОНОМІЧНОЇ ДІЯЛЬНОСТІ У 2008 РОЦІ .....	84
<b>7. ІНВЕСТИЦІЙНА ДІЯЛЬНІСТЬ ТА ВИТРАТИ НА ІНФОРМАТИЗАЦІЮ МАЛИХ ПІДПРИЄМСТВ.....</b>	<b>85</b>
7.1. ВАЛОВІ КАПІТАЛЬНІ ІНВЕСТИЦІЇ МАЛИХ ПІДПРИЄМСТВ ЗА ВИДАМИ ЕКОНОМІЧНОЇ ДІЯЛЬНОСТІ .....	86
7.2. СТРУКТУРА КАПІТАЛЬНИХ ІНВЕСТИЦІЙ МАЛИХ ПІДПРИЄМСТВ ЗА ВИДАМИ ЕКОНОМІЧНОЇ ДІЯЛЬНОСТІ .....	87
7.3. ВАЛОВІ КАПІТАЛЬНІ ІНВЕСТИЦІЇ МАЛИХ ПІДПРИЄМСТВ ЗА ВИДАМИ ЕКОНОМІЧНОЇ ДІЯЛЬНОСТІ У 2008 РОЦІ .....	
7.4. ВАЛОВІ КАПІТАЛЬНІ ІНВЕСТИЦІЇ МАЛИХ ПІДПРИЄМСТВ У РОЗРІЗІ МІСТ І РАЙОНІВ.....	89
7.5. ВАЛОВІ КАПІТАЛЬНІ ІНВЕСТИЦІЇ МАЛИХ ПІДПРИЄМСТВ У РОЗРІЗІ МІСТ І РАЙОНІВ У 2008 РОЦІ.....	90
7.6. ВИТРАТИ МАЛИХ ПІДПРИЄМСТВ НА ІНФОРМАТИЗАЦІЮ.....	91
7.7. ВИТРАТИ МАЛИХ ПІДПРИЄМСТВ НА ІНФОРМАТИЗАЦІЮ ЗА ВИДАМИ ЕКОНОМІЧНОЇ ДІЯЛЬНОСТІ У 2008 РОЦІ.....	91
<b>8. МІЖОБЛАСНІ ПОРІВНЯННЯ.....</b>	<b>93</b>
8.1. КІЛЬКІСТЬ МАЛИХ ПІДПРИЄМСТВ НА 10 ТИС. ОСІБ НАЯВНОГО НАСЕЛЕННЯ ЗА РЕГІОНАМИ УКРАЇНИ .....	94
8.2. ЗАЙНЯТІСТЬ НА МАЛИХ ПІДПРИЄМСТВАХ ЗА РЕГІОНАМИ УКРАЇНИ .....	95
8.3. СЕРЕДНЬОМІСЯЧНА ЗАРОБІТНА ПЛАТА ОДНОГО НАЙМАНОВОГО ПРАЦІВНИКА НА МАЛИХ ПІДПРИЄМСТВАХ ЗА РЕГІОНАМИ УКРАЇНИ.....	97
8.4. ОБСЯГ РЕАЛІЗОВАНОЇ ПРОДУКЦІЇ (РОБІТ, ПОСЛУГ) МАЛИМИ ПІДПРИЄМСТВАМИ ЗА РЕГІОНАМИ УКРАЇНИ .....	98
8.5. ФІНАНСОВІ РЕЗУЛЬТАТИ ВІД ЗВИЧАЙНОЇ ДІЯЛЬНОСТІ ДО ОПОДАТКУВАННЯ ЗА РЕГІОНАМИ УКРАЇНИ У 2008 РОЦІ .....	99
<b>КОРОТКІ МЕТОДОЛОГІЧНІ ПОЯСНЕННЯ.....</b>	<b>100</b>

## КОРОТКИЙ СТАТИСТИЧНИЙ ОГЛЯД

Невід'ємною складовою ринкової економічної системи є мале підприємництво як найбільш масова та динамічна форма підприємницької діяльності. Якщо донедавна до **малих підприємств** відносилися підприємства з середньорічною кількістю працюючих до 50 осіб та обсягом доходу за рік не більше 500 тис. євро (ст.63 Господарського кодексу України, що діяв з 1 січня 2004 року), то за 2006-2008 рр. відповідно до Закону України «Про внесення змін до деяких законодавчих актів України з питань регулювання підприємницької діяльності» від 18.09.2008р. №523-IV за новими критеріями до малих підприємств віднесено підприємства із середньообліковою кількістю працюючих до 50 осіб та обсягом валового доходу за рік не більше 70 млн. грн.

**У розрахунку на 10 тис.осіб наявного населення** у Львівській області у 2008р. припадало 75 малих підприємств, що більше від загальнодержавного показника (72 підприємства). Серед регіонів України за показником кількості малих підприємств на 10 тис. осіб наявного населення Львівщина у 2008р. посіла 6-е місце після Києва, Севастополя, Одеської, Харківської областей та Автономної Республіки Крим.

**У територіальному розрізі** середня кількість малих підприємств у розрахунку на 10 тис. осіб наявного населення була більшою, ніж загальнообласний показник (75 підприємств) у Львові, Трускавці, Самборі, Моршині, Бориславі та Пустомитівському районі.

У малому бізнесі спостерігається тенденція **скорочення як кількості зайнятих працівників**: з 136,1 тис. осіб у 2006р. до 130,1 тис.осіб у 2008р., **так і кількості найманих працівників**: з 131,0 тис. осіб у 2006р. до 125,8 тис. осіб у 2008р.

**Кількість найманих працівників** зменшилась загалом у 2008р. відносно 2007р. на 2,0%, проти 2006р. - на 4,0%. За видами економічної діяльності відносно 2007р. скорочення працюючих спостерігалось у сільському господарстві, мисливстві та лісовому господарстві, промисловості, фінансовій діяльності, операціях з нерухомим майном, наданні комунальних та індивідуальних послуг, діяльності у сфері культури та спорту.

Відповідно зменшилась **частка найманих працівників малих підприємств у загальній кількості найманих працівників у підприємстві області**: з 29,4% у 2006р. до 29,0% у 2008р. Для порівняння: в Україні загалом питома вага найманих працівників малих підприємств у загальній кількості найманих працівників у підприємстві торік була меншою і становила 24,3%.

Поряд із скороченням кількості найманих працівників у малому бізнесі, зменшилась і **середня кількість працюючих на одному малому підприємстві**. Так, якщо у 2000-2003 роках у середньому на одному малому підприємстві було задіяно 9 осіб, то надалі цей показник у 2006-2008 роках зменшився до 7 осіб (в Україні відповідно з 8 осіб у 2001 році до 7 осіб у 2008 році).

У малому бізнесі, як і у підприємстві загалом, на рівень **оплати праці** впливають зміни законодавчо встановленого розміру мінімальної заробітної



плати<sup>1</sup>. У 2008р. **середньомісячна заробітна плата одного найманого працівника у малому бізнесі** склала 884,09 грн. і проти попереднього року зросла на 32,7%. Середньомісячна заробітна плата одного найманого працівника у малому бізнесі на 32,2% є більшою від розміру прожиткового мінімуму для працездатних осіб і на 46,1% перевищила рівень мінімальної заробітної плати.

Водночас проблемним є питання оплати праці в окремих видах економічної діяльності. Так, **не досягала середнього рівня у малому бізнесі заробітна плата** у готельно-ресторанному бізнесі (617,10 грн.), сільському господарстві, мисливстві, лісовому господарстві (646,36 грн.), охороні здоров'я та наданні соціальної допомоги (748,04 грн.), наданні комунальних та індивідуальних послуг, діяльності у сфері культури та спорту (755,40 грн.), діяльності транспорту і зв'язку (817,46 грн.), торгівлі, ремонті автомобілів, побутових виробів та предметів особистого вжитку (850,67 грн.), промисловості (868,27 грн.).

У малому бізнесі спостерігається позитивна тенденція **зростання обсягу реалізованої продукції (робіт, послуг)** з 15,2 млрд. грн. у 2007р. до 17,3 млрд. грн. у 2008р., але темпи її приросту зменшились: у 2008р. - 13,4% (у 2007р. – 20,1%). Незважаючи на цю позитивну тенденцію, **питома вага малих підприємств у загальному обсязі реалізації підприємств-суб'єктів підприємництва (юридичних осіб)** становила тільки 19,2%, і зменшилась відносно попереднього року (у 2007р. – 21,2%). Загалом в Україні внесок малих підприємств у загальний обсяг реалізації по економіці склав у 2008р. 16,3% (у 2007р. – 18,1%).

Серед регіонів України за часткою обсягу реалізованої продукції (робіт, послуг) малими підприємствами у загальній реалізації малого бізнесу торік Львівська область посіла 8 місце (3,5%) після міста Києва (31,7%), Дніпропетровської (9,3%), Донецької (8,4%), Одеської (6,4%), Харківської (5,7%), Київської (4,2%) та Запорізької (3,6%) областей.

За видами економічної діяльності у малому бізнесі області, як і у підприємстві загалом, за обсягом реалізованої продукції безумовним лідером є **торгівля, ремонт автомобілів, побутових виробів та предметів особистого вжитку**: у 2008р. було реалізовано продукції (робіт, послуг) на 10265,1 млн. грн., що склало 59,5% від загального обсягу реалізації малих підприємств.

Малі підприємства **промисловості** реалізували продукції (робіт, послуг) на 2212,9 млн. грн., або 12,8% від обсягу реалізації малого бізнесу, **будівництва** – на 1790,3 млн. грн., або 10,4%, в **операціях з нерухомим майном, оренді, інжинірингу та наданні послуг підприємцям** - на 1341,3 млн. грн., або 7,8%, на **транспорті та зв'язку** – 706,7 млн. грн., або 4,1%.

**Операційні витрати з реалізованої продукції (робіт, послуг)** малих підприємств у 2008р. склали 17,1 млрд. грн. і зросли відносно 2007р. на 15,1%.

Останніми роками у **структурі операційних витрат** малих підприємств спостерігається збільшення частки матеріальних витрат, витрат на оплату праці, і, відповідно, відрахувань на соціальні заходи. На противагу, скорочується питома вага вартості товарів та послуг, придбаних для перепродажу та реалізованих без

<sup>1</sup> З грудня 2008р. законодавчо встановлений розмір мінімальної заробітної плати становив 605 грн., величина прожиткового мінімуму склала 669 грн. для працездатних осіб.

додаткової обробки та амортизації.

При аналізі операційних витрат суб'єктів малого підприємництва важливим є **показник середніх витрат на одну гривню реалізованої продукції (робіт, послуг)**. У 2008р. на одну гривню реалізованої продукції припадало 99,4 коп. операційних витрат. Негативним є зростання витратності на одиницю реалізованої продукції на 1,5 коп. порівняно з 2007р. Довідково: на підприємствах-суб'єктах підприємницької діяльності загалом на одну гривню реалізованої продукції у 2008р. припадало 98,2 коп. операційних витрат.

Неефективною була діяльність у готельно–ресторанному бізнесі, де на одну гривню реалізованої продукції витрачалось 106,6 коп., у сільському господарстві, мисливстві, лісовому господарстві - 105,0 коп., у охороні здоров'я та наданні соціальної допомоги – 104,6 коп., у діяльності транспорту та зв'язку – 100,2 коп.

У 2008р. у малому бізнесі було освоєно 2854,1 млн. грн. **валових капітальних інвестицій**, що в 1,6 раза більше проти 2007р. (у 2007р. проти 2006 року приріст обсягів інвестування склав 42,5%).

Найбільше інвестують розвиток **підприємства, що займаються операціями з нерухомим майном**, орендою, інжинірингом та наданням послуг підприємцям. Зокрема, у 2008р. частка їх у загальному обсязі валових інвестицій становила 52,3%. У торгівлі та ремонті освоєно 18,5% усіх інвестицій, у будівництві – 11,7%, у промисловості – 5,3%.

У 2008р. **фінансовий результат діяльності малих підприємств став збитковим**. Якщо у 2007р. фінансовий результат від звичайної діяльності до оподаткування малих підприємств області склав 85,2 млн. грн. прибутку, то у 2008р. – 694,6 млн. грн. збитку.

Значно зріс у 2008р. від'ємний фінансовий результат від звичайної діяльності до оподаткування малих підприємств, що здійснюють операції з нерухомим майном та надають послуги підприємцям, які зазнали 279,4 млн. грн. збитку, промислових підприємств (100,4 млн. грн.), транспорту та зв'язку (66,3 млн. грн.). Від'ємним став результат діяльності у торгівлі і склав у 2008р. 243,1 млн. грн. збитку, у будівництві – 15,9 млн. грн. збитку, у сільському господарстві – 8,0 млн. грн. збитку.

Негативним є те, що значна кількість **малих підприємств є збитковими**. Так, у 2008р. питома вага таких підприємств склала 34,8%, що на 2,9 відсоткового пункта більше відносно 2007р., а сума допущених ними збитків зросла у 2,5 раза і становила 1491,1 млн. грн.

Суттєвою була питома вага малих збиткових підприємств у готельному та ресторанному бізнесі (39,9%), в операціях з нерухомим майном; оренді, інжинірингу та наданні послуг підприємцям (39,4%), промисловості (37,9%), в охороні здоров'я та наданні соціальної допомоги (37,1%), на транспорті та зв'язку (36,5%), у будівництві (34,1%), у наданні комунальних та індивідуальних послуг; діяльності у сфері культури та спорту (33,2%).

# **1. ОСНОВНІ ПОКАЗНИКИ ДІЯЛЬНОСТІ МАЛИХ ПІДПРИЄМСТВ**

## 1.1. Основні показники діяльності малих підприємств

	2000	2003	2004	2005	2006	2007	2008 <sup>1</sup>
Кількість малих підприємств на 10 тис. осіб наявного населення, одиниць	51	59	62	63	72 <sup>2</sup>	76 <sup>2</sup>	75 <sup>2</sup>
Обсяг реалізованої продукції (робіт, послуг), у діючих цінах відповідних років, млн.грн.	2310.8	3069.8	3520.6	3990.1	12671.0	15218.6	17250.7
у % до загальної реалізації в економіці <sup>3</sup>	<u>12.7</u> ...	<u>8.3</u> 8.6	<u>7.8</u> 8.0	<u>8.4</u> 8.7	<u>21.7</u> 22.0	<u>21.2</u> 21.7	<u>19.2</u> 19.9
Середньорічна кількість зайнятих працівників, тис. осіб	125.5	135.4	128.9	121.7	136.1	133.0	130.1
Середньорічна кількість найманих працівників, тис. осіб	124.3	134.4	126.6	119.2	131.0	128.4	125.8
у розрахунку на одне підприємство, осіб	9	9	8	7	7	7	7
у % до кількості найманих працівників на підприємствах, установах та організаціях у цілому в економіці	15.4	18.2	17.5	16.5	17.6	17.5	17.2
у % до кількості найманих працівників на підприємствах - суб'єктах підприємницької діяльності <sup>3</sup>	<u>21.2</u> 22.0	<u>27.4</u> 28.5	<u>26.6</u> 27.6	<u>25.3</u> 26.2	<u>28.4</u> 29.4	<u>28.1</u> 29.0	<u>28.0</u> 29.0
Середньомісячна заробітна плата одного найманого працівника, грн.	126.78	231.09	281.33	371.85	532.38	666.26	884.09
Операційні витрати з реалізованої продукції (робіт, послуг), млн.грн.	...	2998.0	3539.0	4046.2	12479.2	14885.9	17139.5
на одну гривню реалізованої продукції (робіт, послуг), коп.	...	97.7	100.5	101.4	98.5	97.8	99.4
Фінансовий результат від звичайної діяльності до оподаткування, млн.грн.	67.7	-35.9	-31.9	-38.8	65.8	85.2	-694.6
Питома вага збиткових підприємств, у % до загальної кількості	32.7	37.6	35.7	35.8	33.6	31.9	34.8
Валові капітальні інвестиції, млн.грн.	98.4	325.0	530.3	681.1	1243.8	1772.4	2854.1
у % до загального обсягу валових капітальних інвестицій <sup>3</sup>	<u>8.0</u> 7.2	<u>13.7</u> 8.5	<u>16.5</u> 10.9	<u>30.2</u> 12.6	<u>24.3</u> 18.8	<u>22.3</u> 18.8	<u>26.6</u> 23.6

<sup>1</sup> Тут і надалі (табл. 1.3, 1.6, 1.8 та графіки 1.2, 1.4, 1.7, 1.9) наведено з урахуванням зміни підприємствами основного виду діяльності у 2008 році.

<sup>2</sup> Тут і надалі (табл. 1.3, 1.6, 1.8 та графіки 1.2, 1.4, 1.5, 1.7, 1.9) за 2006-2008 роки дані сформовано відповідно до Закону України "Про внесення змін до деяких законодавчих актів України з питань регулювання підприємницької діяльності" від 18.09.08 №523-VI.

<sup>3</sup> У чисельнику дані розраховані до загального показника підприємств-юридичних осіб, у знаменнику – з урахуванням місцевих одиниць.

## 1.2. Частка малих підприємств Львівщини в економіці області у 2008 році, %

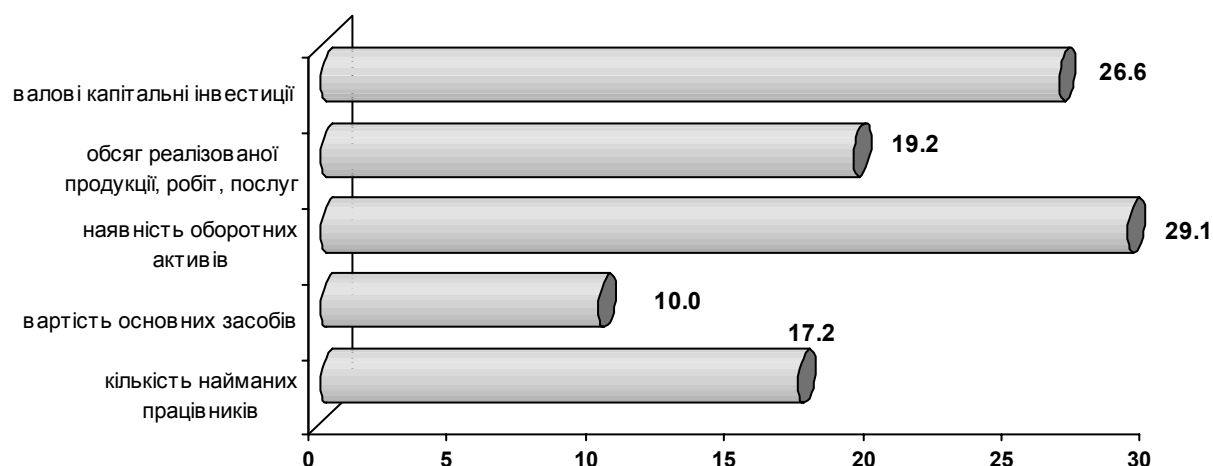

## 1.3. Окремі показники, що характеризують діяльність малих підприємств у Львівській області та в Україні

	Україна		Львівщина	
	2007	2008	2007	2008

Кількість малих підприємств у розрахунку на 10

тис. осіб наявного населення, одиниць 76 72 76 75

Середньорічна кількість найманих працівників,

тис. осіб 2154.3 2156.8 128.4 125.8

у % до попереднього року 99.8 100.1 98.0 98.0

Середньомісячна заробітна плата працівників, грн. 781.61 1047.61 666.26 884.09

Обсяг реалізованої продукції (робіт, послуг),

млн. грн. 436247.8 492378.7 15218.6 17250.7

до загального обсягу реалізації в регіоні

(підприємств - юридичних осіб), % 18.1 16.3 21.2 19.2

Фінансовий результат від звичайної діяльності до

оподаткування (сальдо), млн. грн. 5699.1 -37482.2 85.2 -694.6

Питома вага збиткових малих підприємств,

до загальної кількості, % 32.8 37.3 31.9 34.8

**1.4. Кількість малих підприємств на 10 тис. осіб наявного населення, одиниць**

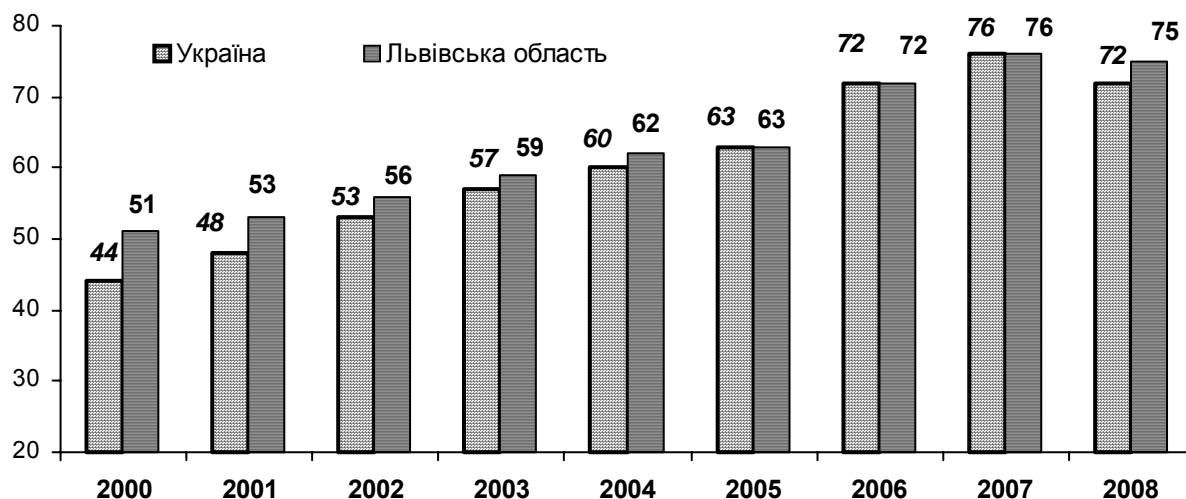

**1.5. Місце Львівщини серед регіонів України**

за кількістю малих підприємств на 10 тис. осіб наявного населення

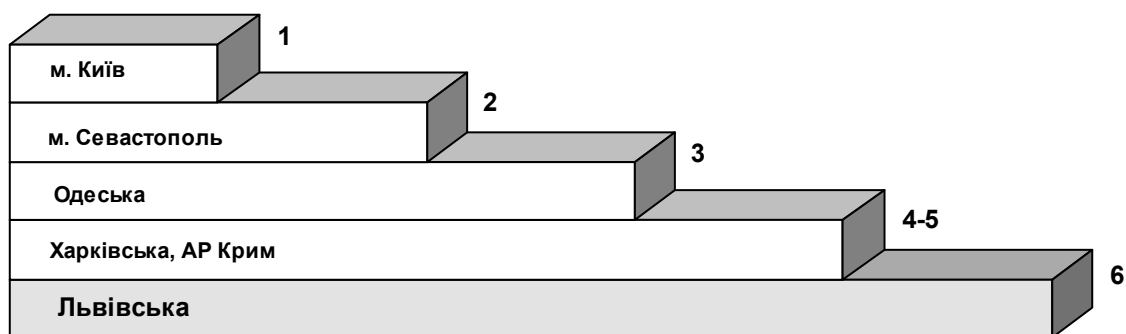

за обсягом реалізованої продукції (робіт, послуг) малими підприємствами



за кількістю найманих працівників малих підприємств

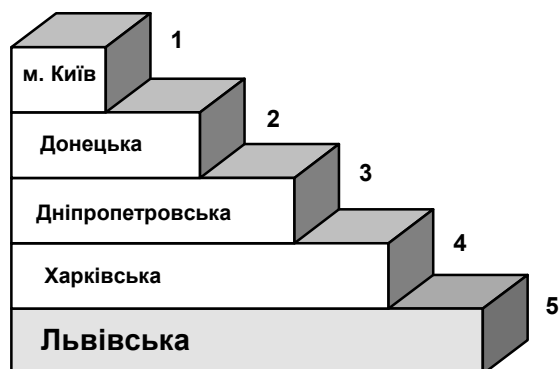

**1.6. Кількість малих підприємств на 10 тис. осіб наявного населення у розрізі міст і районів**

	2000	2003	2004	2005	2006	2007	2008
	одиниць						
<b>Львівська область</b>	<b>51</b>	<b>59</b>	<b>62</b>	<b>63</b>	<b>72</b>	<b>76</b>	<b>75</b>
<b>міста</b>							
Львів	96	114	118	123	136	143	142
Борислав	58	64	69	65	70	81	82
Дрогобич	51	54	59	56	66	69	69
Моршин <sup>1</sup>	...	106	94	98	102	91	94
Новий Розділ <sup>2</sup>	...	41	49	47	49	52	43
Самбір	88	84	88	88	92	101	96
Стрий	55	57	59	59	64	64	62
Трускавець	91	101	104	106	120	132	135
Червоноград	36	38	41	39	44	42	40
<b>райони</b>							
Бродівський	23	25	27	22	27	30	29
Буський	30	35	36	37	42	42	43
Городоцький	24	33	38	38	45	51	49
Дрогобицький	13	23	24	23	23	28	27
Жидачівський	28	32	36	30	36	41	39
Жовківський	29	35	41	41	52	54	55
Золочівський	41	44	46	46	51	52	51
Кам'янка-Бузький	29	29	35	30	40	44	44
Миколаївський	26	27	32	31	35	40	38
Мостиський	26	31	31	34	42	43	42
Перемишлянський	33	37	40	39	40	42	49
Пустомитівський	45	49	53	56	68	76	79
Радехівський	23	34	33	31	35	37	32
Самбірський	20	24	25	25	26	30	30
Сколівський	28	30	31	28	32	37	37
Сокальський	17	20	21	20	23	25	27
Старосамбірський	17	16	18	19	21	23	23
Стрийський	30	27	26	26	28	27	29
Турківський	22	20	18	15	15	15	15
Яворівський	29	40	41	39	47	52	48

<sup>1</sup> До 2003 року дані Моршина включені у показники Стрийського району.

<sup>2</sup> До 2003 року дані Нового Роздолу включені у показники Миколаївського району.

## 1.7.

**Розподіл міст та районів за кількістю малих підприємств у розрахунку на 10 тис. осіб наявного населення у 2008 році, одиниць**

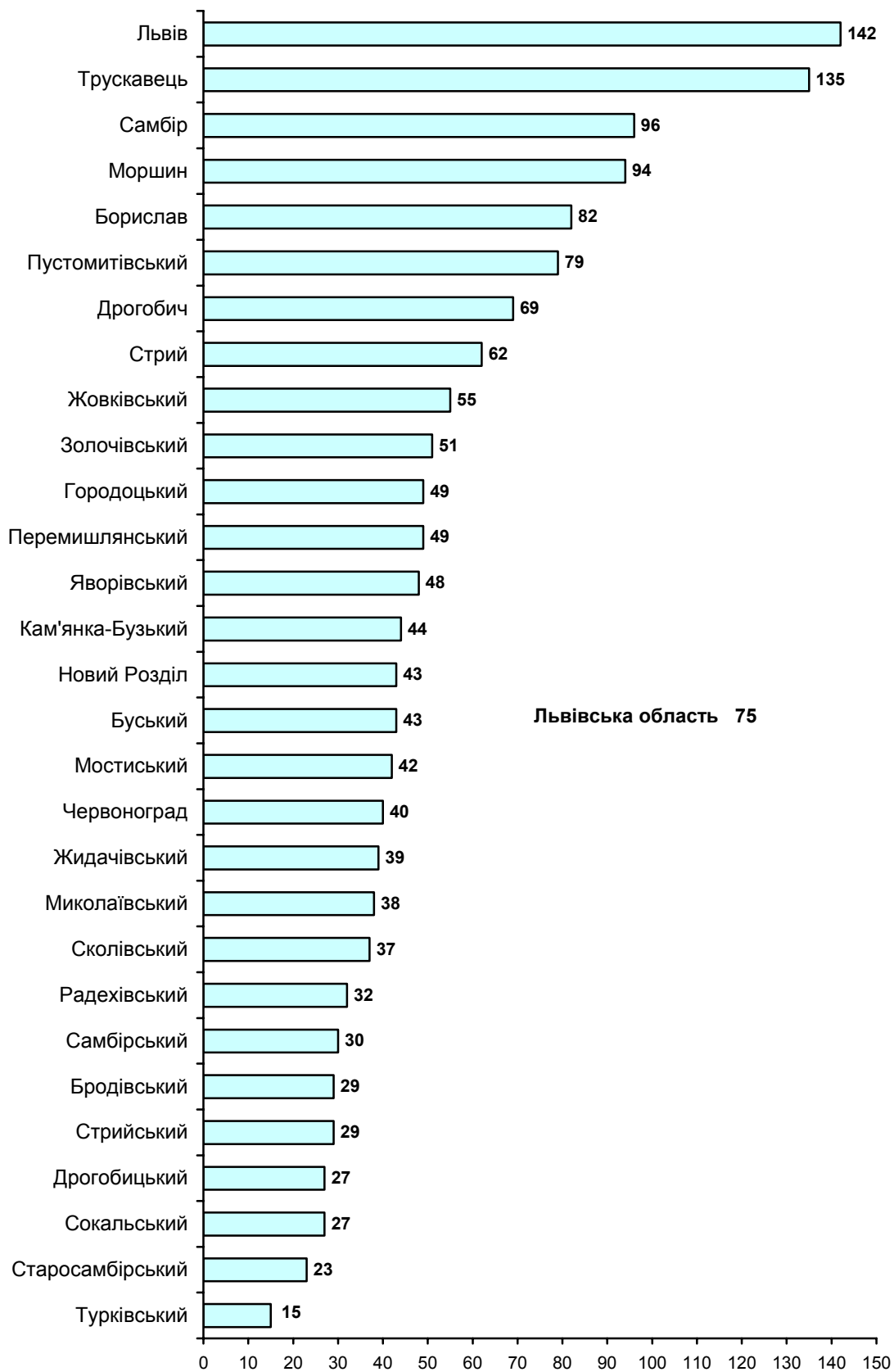



## 1.8. Розподіл малих підприємств за видами економічної діяльності

	2000	2002	2003	2004	2005	2006	2007	2008
	до підсумку, %							
<b>Усього</b>	<b>100</b>	<b>100</b>	<b>100</b>	<b>100</b>	<b>100</b>	<b>100</b>	<b>100</b>	<b>100</b>
у тому числі								
сільське господарство, мисливство, лісове господарство	2.5	3.1	3.6	3.7	3.6	3.7	4.8	3.8
рибальство, рибництво	0.1	0.1	0.1	0.1	0.1	0.1	0.1	0.1
промисловість	17.3	18.6	18.3	18.2	17.2	16.6	20.8	15.4
добувна промисловість	0.1	0.1	0.2	0.2	0.1	0.1	0.3	0.3
переробна промисловість	17.0	18.2	17.8	17.7	16.8	16.2	19.8	14.8
виробництво та розподілення електроенергії, газу та води	0.2	0.3	0.3	0.3	0.3	0.3	0.7	0.3
будівництво	5.4	6.0	6.4	7.0	7.6	8.2	11.8	9.8
торгівля; ремонт автомобілів, побутових виробів та предметів особистого вжитку	47.1	39.8	37.8	36.4	34.5	35.0	26.7	33.3
з неї роздрібна торгівля; ремонт побутових виробів та предметів особистого вжитку	22.5	17.1	15.6	14.8	13.2	12.1	9.8	11.2
діяльність готелів та ресторанів	6.9	6.7	6.7	6.6	6.3	5.9	5.4	5.5
з неї діяльність ресторанів, барів, їдалень та послуги з постачання готової їжі	6.7	6.4	6.4	6.2	5.9	5.5	4.8	5.0
діяльність транспорту та зв'язку	3.9	4.8	4.8	5.2	5.1	5.1	5.9	5.1
з неї діяльність пошти та зв'язку	0.4	0.5	0.6	0.6	0.6	0.6	0.8	0.6
фінансова діяльність	1.1	1.2	1.3	1.2	1.1	1.1	0.8	1.0
операції з нерухомим майном, оренда, інжиніринг та надання послуг підприємцям	10.4	13.8	14.9	15.7	18.0	18.6	17.3	20.7
освіта	0.5	0.7	0.7	0.7	0.8	0.6	0.8	0.6
охорона здоров'я та надання соціальної допомоги	0.8	1.2	1.4	1.4	1.6	1.5	1.6	1.6
надання комунальних та індивідуальних послуг; діяльність у сфері культури та спорту	3.9	3.9	3.9	3.8	4.0	3.6	4.0	3.1

## 1.9. Розподіл малих підприємств за видами економічної діяльності, %

2006

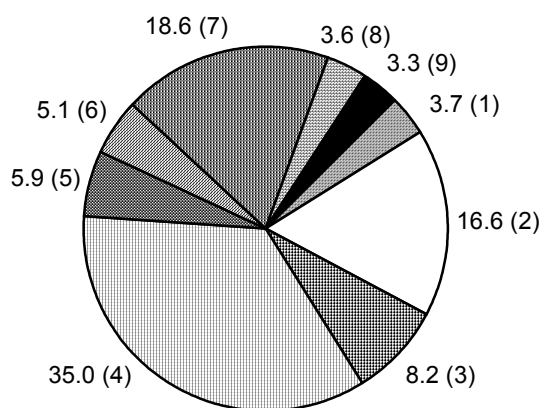

2007

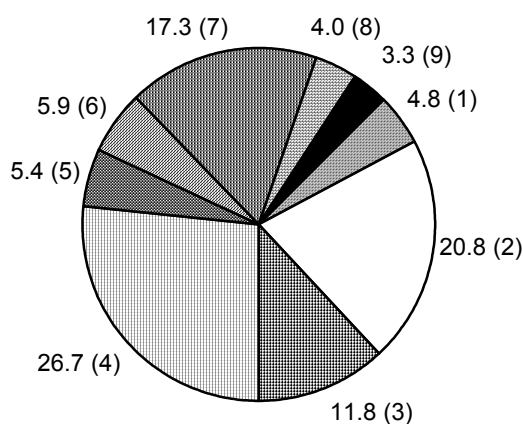

2008

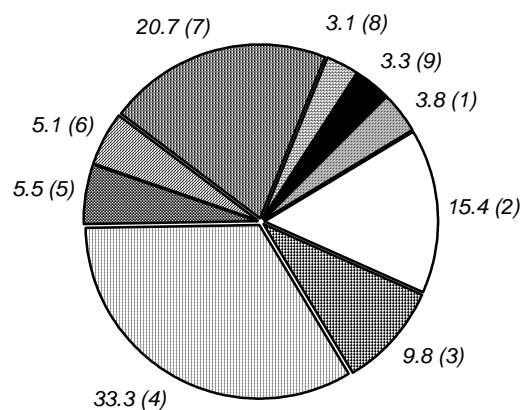

- сільське господарство, мисливство, лісове господарство (1)
- промисловість (2)
- ▨ будівництво (3)
- ▩ торгівля; ремонт автомобілів, побутових виробів та предметів особистого вжитку (4)
- ▧ діяльність готелів та ресторанів (5)
- ▦ діяльність транспорту та зв'язку (6)
- ▥ операції з нерухомим майном, оренда, інжиніринг та надання послуг підприємцям (7)
- ▤ надання комунальних та індивідуальних послуг, діяльність у сфері культури і спорту (8)
- інші види економічної діяльності (9)

## **2. ЗАЙНЯТІСТЬ ТА ОПЛАТА ПРАЦІ НА МАЛИХ ПІДПРИЄМСТВАХ**

## 2.1. Показники зайнятості на малих підприємствах

	2000	2002	2003	2004	2005	2006	2007	2008
	осіб							
<b>Середньорічна кількість зайнятих працівників</b>	<b>125565</b>	<b>129705</b>	<b>135402</b>	<b>128911</b>	<b>121690</b>	<b>136123<sup>1</sup></b>	<b>132984<sup>1</sup></b>	<b>130116<sup>1</sup></b>
у тому числі середньорічна кількість найманих працівників	124340	128928	134396	126649	119256	131040	128416	125798
з них штатних працівників	112232	115840	119832	113253	105428	116646	112148	108652
позаштатних працівників	12108	13088	14564	13396	13828	14394	16268	17146
кількість неоплачуваних працівників (власники, засновники та члени їх сімей)	1225	777	1006	2262	2434	5083	4568	4318
Кількість штатних працівників, які працюють на умовах неповного робочого часу (дня, тижня)	16039	21052	21875	18743	14541	10515	8384	7225

## 2.2. Динаміка середньорічної кількості зайнятих та найманих працівників на малих підприємствах, тис. осіб

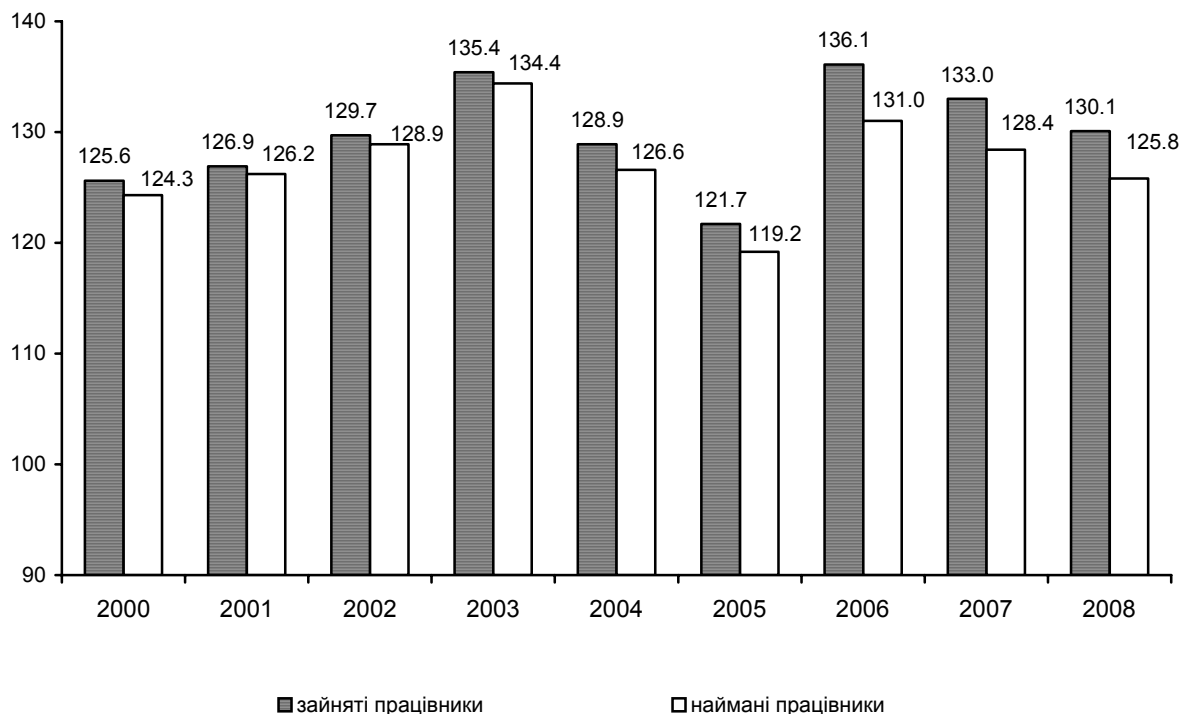

<sup>1</sup> Тут і надалі (табл.2.3-2.15) за 2006-2008 роки дані сформовано відповідно до Закону України "Про внесення змін до деяких законодавчих актів України з питань регулювання підприємницької діяльності" від 18.09.08 №523-VI.

### 2.3. Показники зайнятості на малих підприємствах за видами економічної діяльності

	Серед- ньоріч- на кіль- кість зайня- тих праців- ників	У тому числі				Кількість штатних працівників, які працюють на умовах неповного робочого часу (дня, тижня)	
		серед- ньоріч- на кіль- кість найма- них праців- ників	з них		кількість неопла- чуваних пра- цівників (власни- ки, засновни- ки та члени їх сімей)		
			штат- них праців- ників	поза- штат- них пра- ців- ників			
осіб							
<b>Усього</b>	<b>2007</b>	<b>132984</b>	<b>128416</b>	<b>112148</b>	<b>16268</b>	<b>4568</b>	<b>8384</b>
	<b>2008<sup>1</sup></b>	<b>130116</b>	<b>125798</b>	<b>108652</b>	<b>17146</b>	<b>4318</b>	<b>7225</b>
у тому числі:							
сільське господарство, мисливство, лісове господарство	2007	6364	6196	5707	489	168	492
	2008	5541	5395	4876	519	146	405
рибальство, рибництво	2007	104	89	80	9	15	3
	2008	116	96	83	13	20	54
промисловість	2007	27587	26799	24265	2534	788	2043
	2008	26067	25398	22831	2567	669	1747
добувна промисловість	2007	431	420	362	58	11	3
	2008	506	494	420	74	12	31
переробна промисловість	2007	26230	25461	23051	2410	769	2000
	2008	24577	23930	21488	2442	647	1716
виробництво та розподі- лення електроенергії, газу та води	2007	926	918	852	66	8	40
	2008	984	974	923	51	10	-
будівництво	2007	15745	15288	13137	2151	457	664
	2008	16027	15563	13335	2228	464	709
торгівля; ремонт автомо- блів, побутових виробів та предметів особистого вжитку	2007	35506	34260	29988	4272	1246	1892
	2008	35701	34559	29852	4707	1142	1764
з неї роздрібна торгівля; ремонт побутових виробів та предметів особистого вжитку	2007	12991	12512	11380	1132	479	888
	2008	12489	12061	10399	1662	428	604

<sup>1</sup> Тут і надалі (табл. 2.4-2.15) наведено з урахуванням зміни підприємствами основного виду діяльності у 2008 році.

	Серед- ньоріч- на кіль- кість зайня- тих праців- ників	У тому числі				Кількість штатних працівників, які працюють на умовах неповного робочого часу (дня, тижня)
		серед- ньоріч- на кіль- кість найма- них праців- ників	з них		кількість неоплачу- ваних пра- цівників (власники, засновники та члени їх сімей)	
			штат- них пра- ців- ників	поза- штатних праців- ників		
осіб						
діяльність готелів та ресторанів						
2007	7171	6903	6427	476	268	501
2008	7233	6985	6475	510	248	566
з неї діяльність ресторанів, барів, їдалень та послуги з постачання готової їжі						
2007	6429	6213	5842	371	216	480
2008	6377	6151	5735	416	226	506
діяльність транспорту та зв'язку						
2007	7894	7585	6581	1004	309	622
2008	7931	7603	6482	1121	328	534
з неї діяльність пошти та зв'язку						
2007	1081	1049	830	219	32	10
2008	1013	967	794	173	46	60
фінансова діяльність						
2007	1113	1058	851	207	55	53
2008	1029	972	853	119	57	51
операції з нерухомим майном, оренда, інжиніринг та надання послуг підприємцям						
2007	23024	22021	18273	3748	1003	1346
2008	22348	21355	17417	3938	993	991
освіта						
2007	995	976	624	352	19	77
2008	996	977	609	368	19	20
охорона здоров'я та надання соціальної допомоги						
2007	2122	2048	1576	472	74	125
2008	2155	2078	1589	489	77	16
надання комунальних та індивідуальних послуг; діяльність у сфері культури та спорту						
2007	5359	5193	4639	554	166	566
2008	4972	4817	4250	567	155	368

## 2.4. Середньорічна кількість працівників малих підприємств за видами економічної діяльності

	Середньорічна кількість зайнятих працівників				з них середньорічна кількість найманих працівників			
	2005	2006	2007	2008	2005	2006	2007	2008
	осіб							
<b>Усього</b>	<b>121690</b>	<b>136123</b>	<b>132984</b>	<b>130116</b>	<b>119256</b>	<b>131040</b>	<b>128416</b>	<b>125798</b>
у тому числі								
сільське господарство, мисливство, лісове господарство	8921	7542	6364	5541	8878	7369	6196	5395
рибальство, рибництво	68	94	104	116	66	85	89	96
промисловість	27190	29507	27587	26067	26740	28576	26799	25398
добувна промисловість	188	295	431	506	186	278	420	494
переробна промисловість	26029	28298	26230	24577	25581	27387	25461	23930
виробництво та розподілення електроенергії, газу та води	973	914	926	984	973	911	918	974
будівництво	12513	14368	15745	16027	12320	13899	15288	15563
торгівля; ремонт автомобілів, побутових виробів та предметів особистого вжитку	28075	36841	35506	35701	27287	35490	34260	34559
з неї роздрібна торгівля; ремонт побутових виробів та предметів особистого вжитку	14328	14155	12991	12489	14040	13692	12512	12061
діяльність готелів та ресторанів	7394	7483	7171	7233	7252	7167	6903	6985
з неї діяльність ресторанів, барів, їдалень та послуги з постачання готової їжі	6759	6810	6429	6377	6632	6532	6213	6151
діяльність транспорту та зв'язку	7195	7670	7894	7931	7022	7289	7585	7603
з неї діяльність пошти та зв'язку	892	1142	1081	1013	863	1101	1049	967
фінансова діяльність операції з нерухомим майном, оренда, інжиніринг та надання послуг підприємцям	19427	22128	23024	22348	18913	21053	22021	21355
освіта	1538	998	995	996	1529	972	976	977
охорона здоров'я та надання соціальної допомоги	2184	2045	2122	2155	2142	1938	2048	2078
надання комунальних та індивідуальних послуг; діяльність у сфері культури та спорту	6266	6253	5359	4972	6203	6091	5193	4817

**2.5. Розподіл кількості найманих працівників на малих підприємствах за видами економічної діяльності, %**

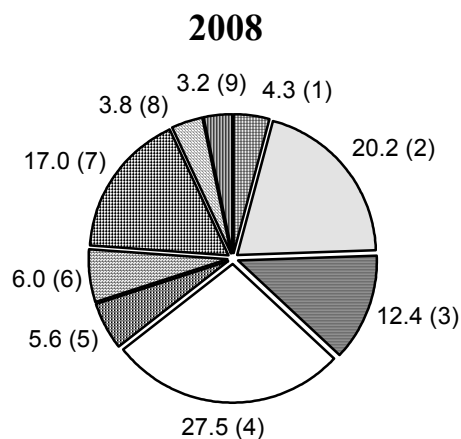
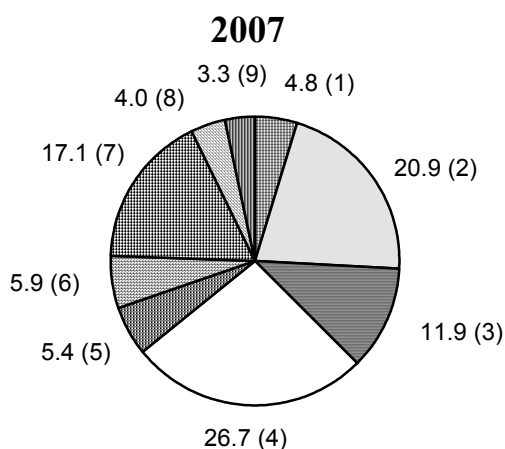
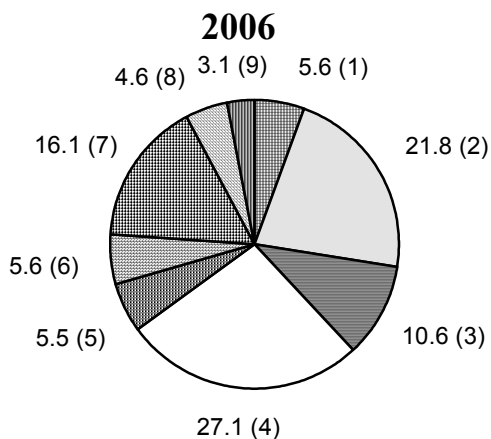

- сільське господарство, мисливство, лісове господарство (1)
- промисловість (2)
- будівництво (3)
- торгівля; ремонт автомобілів, побутових виробів та предметів особистого вжитку (4)
- діяльність готелів та ресторанів (5)
- діяльність транспорту та зв'язу (6)
- операції з нерухомим майном, оренда, інжиніринг та надання послуг підприємцям (7)
- надання комунальних та індивідуальних послуг; діяльність у сфері культури та спорту (8)
- інші види економічної діяльності (9)



## 2.6. Середньорічна кількість працівників малих підприємств у розрізі міст і районів

	Середньорічна кількість зайнятих працівників				З них середньорічна кількість найманих працівників			
	2005	2006	2007	2008	2005	2006	2007	2008
	осіб							
<b>Львівська область</b>	<b>121690</b>	<b>136123</b>	<b>132984</b>	<b>130116</b>	<b>119256</b>	<b>131040</b>	<b>128416</b>	<b>125798</b>
<b>міста</b>								
Львів	63357	74265	73721	72625	62200	71948	71510	70026
Борислав	1971	2055	2090	2145	1882	1912	1988	2072
Дрогобич	4691	5398	4796	4631	4618	5072	4591	4497
Моршин	513	571	332	299	494	540	302	293
Новий Розділ	1054	966	945	847	1010	876	860	819
Самбір	1989	2001	1837	1913	1964	1976	1734	1862
Стрий	2349	2601	2722	2701	2226	2436	2560	2604
Трускавець	2423	2522	2517	2525	2389	2414	2438	2444
Червоноград	2704	3058	2969	2755	2625	2951	2913	2655
<b>райони</b>								
Бродівський	1426	1483	1580	1539	1416	1452	1569	1498
Буський	1876	1704	1475	1438	1872	1610	1459	1397
Городоцький	1990	2287	2459	2382	1928	2168	2386	2307
Дрогобицький	1697	1436	1418	1288	1664	1378	1341	1247
Жидачівський	1998	2253	2395	2031	1987	2167	2245	1969
Жовківський	3886	4235	4327	4374	3855	4103	4234	4238
Золочівський	2490	2192	2029	1888	2429	2091	1905	1834
Кам'янка-Бузький	1654	1936	1941	2011	1627	1871	1847	1956
Миколаївський	1879	1966	2065	1931	1835	1829	1967	1876
Мостиський	1680	2089	1850	1662	1657	1950	1689	1610
Перемишлянський	1795	1486	1234	1162	1731	1385	1186	1128
Пустомитівський	4305	5433	5499	5544	4096	5124	5343	5366
Радехівський	1811	1528	1307	1214	1775	1508	1258	1186
Самбірський	1536	1243	1142	1082	1531	1237	1113	1051
Сколівський	860	918	1027	1062	851	872	969	1037
Сокальський	2085	2246	2063	1968	2037	2215	2008	1922
Старосамбірський	1722	1720	1405	1372	1716	1696	1386	1328
Стрийський	1266	1062	927	944	1196	981	853	924
Турківський	575	592	513	520	574	592	513	505
Яворівський	4108	4877	4399	4263	4071	4686	4249	4147

**2.7. Середньорічна кількість найманих працівників малих підприємств за окремими видами економічної діяльності у розрізі міст і районів**

	Сільське господарство, мисливство, лісове господарство			Промисловість			Будівництво		
	2006	2007	2008	2006	2007	2008	2006	2007	2008
	осіб								
<b>Львівська область</b>	<b>7369</b>	<b>6196</b>	<b>5395</b>	<b>28576</b>	<b>26799</b>	<b>25398</b>	<b>13899</b>	<b>15288</b>	<b>15563</b>
<b>міста</b>									
Львів	206	296	369	13906	13091	12327	7739	8559	8862
Борислав	66	*	*	740	708	673	159	203	217
Дрогобич	60	44	83	963	696	752	764	723	653
Моршин	-	-	-	56	*	26	19	22	34
Новий Розділ	*	*	*	250	250	260	84	119	109
Самбір	*	*	*	314	226	256	188	175	195
Стрий	6	7	*	473	592	459	222	227	229
Трускавець	*	*	*	265	300	245	430	479	534
Червоноград	*	*	*	801	660	576	335	368	315
<b>райони</b>									
Бродівський	371	355	443	254	300	272	72	85	74
Буський	351	259	218	414	345	310	233	195	186
Городоцький	315	294	234	636	653	610	272	395	403
Дрогобицький	409	363	243	276	266	257	149	235	244
Жидачівський	398	389	355	565	645	557	66	136	125
Жовківський	596	409	381	942	865	959	420	646	637
Золочівський	370	363	296	490	384	340	128	134	85
Кам'янка-Бузький	312	222	226	394	430	447	264	284	309
Миколаївський	356	364	275	492	609	560	391	386	355
Мостиський	451	327	257	225	214	201	163	70	71
Перемишлянський	334	232	144	482	400	340	82	112	140
Пустомитівський	292	243	218	1759	1693	1567	546	696	738
Радехівський	521	349	341	302	356	301	80	100	104
Самбірський	351	335	228	283	182	212	61	67	76
Сколівський	*	*	*	318	351	355	16	37	54
Сокальський	378	468	349	684	577	614	174	186	149
Старосамбірський	308	171	134	366	371	311	252	138	132
Стрийський	306	213	143	288	226	356	50	52	68
Турківський	60	47	66	69	42	30	113	72	63
Яворівський	538	371	279	1569	1348	1225	427	387	402

	Торгівля; ремонт авто- мобілів, побутових виробів та предметів особистого вжитку			Діяльність готелів та ресторанів			Операції з нерухомим майном, оренда, інжиніринг та надання послуг підприємцям		
	2006	2007	2008	2006	2007	2008	2006	2007	2008
	осіб								
<b>Львівська область</b>	<b>35490</b>	<b>34260</b>	<b>34559</b>	<b>7167</b>	<b>6903</b>	<b>6985</b>	<b>21053</b>	<b>22021</b>	<b>21355</b>
<b>міста</b>									
Львів	21405	20612	20561	4003	3983	4152	15087	15806	15093
Борислав	269	266	288	38	37	51	214	279	277
Дрогобич	1351	1293	1392	335	304	267	734	706	610
Моршин	105	81	70	31	39	38	124	57	65
Новий Розділ	270	231	192	11	7	*	181	146	126
Самбір	738	651	693	171	95	97	226	250	270
Стрий	681	618	641	97	74	80	460	616	700
Трускавець	612	515	471	224	297	263	258	310	404
Червоноград	639	739	752	221	195	155	285	329	299
<b>райони</b>									
Бродівський	380	430	263	92	80	92	133	133	153
Буський	264	265	254	57	54	48	116	113	165
Городоцький	450	537	493	101	100	90	221	211	289
Дрогобицький	191	136	156	53	68	65	53	19	23
Жидачівський	682	594	472	51	41	46	216	238	255
Жовківський	1214	1267	1265	88	167	144	413	463	413
Золочівський	433	411	450	152	117	113	246	236	270
Кам'янка-Бузький	463	467	582	113	93	67	168	197	161
Миколаївський	249	285	306	92	74	77	79	79	81
Мостиський	519	476	508	160	128	144	156	144	110
Перемишлянський	250	212	240	42	13	16	142	113	126
Пустомитівський	1332	1377	1520	279	251	301	457	509	366
Радехівський	250	186	181	43	42	68	123	73	70
Самбірський	358	344	353	75	70	79	20	30	28
Сколівський	170	201	193	110	127	140	106	69	92
Сокальський	460	350	398	130	104	83	192	183	171
Старосамбірський	398	344	314	67	60	75	112	93	145
Стрийський	125	126	153	23	19	18	125	153	123
Турківський	175	166	173	29	25	22	21	26	22
Яворівський	1057	1080	1225	279	239	188	385	440	448

## 2.8. Середня кількість найманих працівників на одному малому підприємстві за видами економічної діяльності

	2000	2002	2003	2004	2005	2006	2007	2008
	осіб							
<b>Усього</b>	<b>9</b>	<b>9</b>	<b>9</b>	<b>8</b>	<b>7</b>	<b>7</b>	<b>7</b>	<b>7</b>
у тому числі								
сільське господарство, мисливство, лісове господарство	22	19	19	16	15	11	9	7
рибальство, рибництво	17	7	7	6	6	5	3	5
промисловість	12	11	12	10	9	9	9	9
добувна промисловість	21	20	15	15	10	11	11	11
переробна промисловість	12	11	11	10	9	9	9	8
виробництво та розподілення електроенергії, газу та води	23	23	21	19	19	16	14	15
будівництво	13	13	13	12	10	9	8	8
торгівля; ремонт автомобілів, побутових виробів та предметів особистого вжитку	7	6	6	5	5	6	5	5
з неї роздрібна торгівля; ремонт побутових виробів та предметів особистого вжитку	8	8	7	7	6	6	6	6
діяльність готелів та ресторанів	9	9	8	8	7	7	6	7
у тому числі діяльність ресторанів, барів, їдалень та послуги з постачання готової їжі	9	9	8	7	7	6	6	6
діяльність транспорту та зв'язку	11	10	10	8	8	8	8	8
у тому числі діяльність пошти та зв'язку	13	12	12	9	9	9	9	8
фінансова діяльність операції з нерухомим майном, оренда, інжиніринг та надання послуг підприємцям	8	8	8	7	6	6	6	5
освіта	18	14	14	13	12	9	9	9
охорона здоров'я та надання соціальної допомоги	12	10	10	9	8	7	7	7
надання комунальних та індивідуальних послуг; діяльність у сфері культури та спорту	11	11	11	10	9	9	8	8

**2.9. Кількість найманих працівників на одному малому підприємстві у районах і містах обласного значення у 2008 році, осіб**

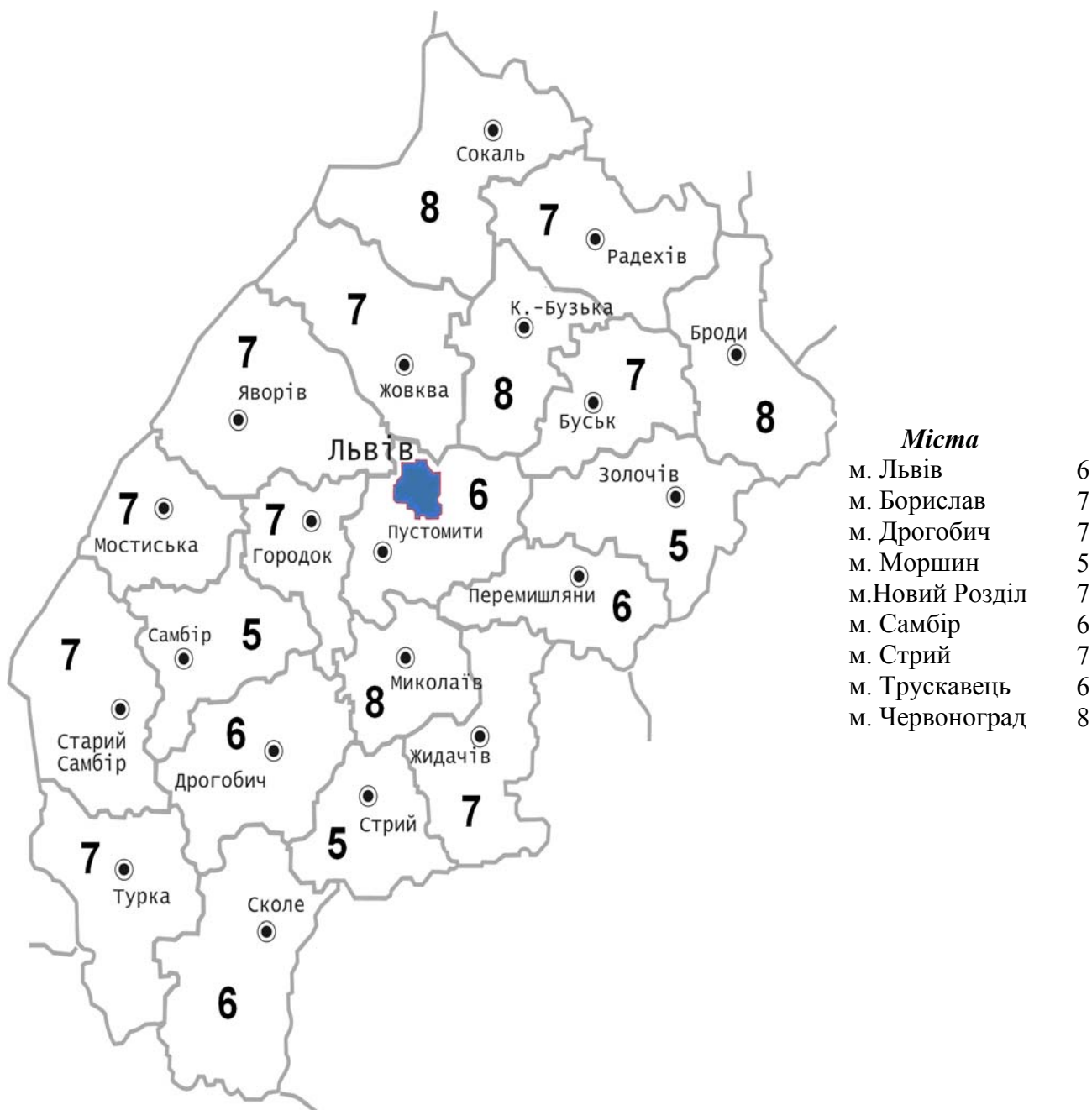

## 2.10. Середня кількість найманих працівників на одному малому підприємстві у розрізі міст і районів

	2000	2002	2003	2004	2005	2006	2007	2008
	осіб							
<b>Львівська область</b>	<b>9</b>	<b>9</b>	<b>9</b>	<b>8</b>	<b>7</b>	<b>7</b>	<b>7</b>	<b>7</b>
<b>міста</b>								
Львів	8	8	8	7	7	7	7	6
Борислав	8	8	8	7	7	7	6	7
Дрогобич	11	10	10	8	8	8	7	7
Моршин <sup>1</sup>	...	...	11	10	8	8	5	5
Новий Розділ <sup>1</sup>	...	...	9	8	8	6	6	7
Самбір	9	8	8	7	6	6	5	6
Стрий	7	7	6	6	6	6	7	7
Трускавець	9	8	8	8	7	7	6	6
Червоноград	10	9	9	8	8	8	8	8
<b>райони</b>								
Бродівський	12	11	11	10	10	9	9	8
Буський	11	11	11	11	11	8	7	7
Городоцький	10	10	10	8	7	7	7	7
Дрогобицький	15	12	12	11	9	8	6	6
Жидачівський	11	11	10	8	9	8	7	7
Жовківський	11	11	10	9	9	7	7	7
Золочівський	8	11	10	9	7	6	5	5
Кам'янка-Бузький	10	9	10	8	9	8	7	8
Миколаївський	12	11	12	9	9	8	8	8
Мостиський	13	12	12	11	8	8	7	7
Перемишлянський	13	13	12	10	10	8	7	6
Пустомитівський	8	8	8	7	7	7	6	6
Радехівський	10	12	14	12	11	9	7	7
Самбірський	9	9	10	10	9	7	5	5
Сколівський	9	9	8	7	6	6	6	6
Сокальський	13	13	13	12	11	10	8	8
Старосамбірський	15	13	15	13	11	10	8	7
Стрийський	9	10	9	8	7	6	5	5
Турківський	10	7	7	7	7	7	7	7
Яворівський	11	10	9	9	9	8	7	7

<sup>1</sup> Див. виноски 2 та 3 до табл. 1.6.

## 2.11. Рівень зайнятості на малих підприємствах у розрізі міст і районів

	2003	2004	2005	2006	2007	2008
	у % до кількості населення у працездатному віці					
<b>Львівська область</b>	<b>8.8</b>	<b>8.3</b>	<b>7.7</b>	<b>8.5</b>	<b>8.3</b>	<b>8.2</b>
<b>міста</b>						
Львів	14.2	13.4	12.9	14.9	14.8	14.6
Борислав	8.1	7.9	8.1	8.3	8.7	9.2
Дрогобич	8.3	7.9	7.4	8.1	7.3	7.2
Моршин	24.3	19.0	16.5	18.6	10.4	10.2
Новий Розділ	5.7	5.9	5.5	4.7	4.6	4.4
Самбір	10.5	9.7	9.2	9.3	8.1	8.7
Стрий	5.5	5.9	5.7	6.3	6.6	6.8
Трускавець	18.6	17.9	17.2	17.5	17.9	18.1
Червоноград	5.5	5.5	5.1	5.8	5.7	5.2
<b>райони</b>						
Бродівський	5.0	4.7	4.0	4.1	4.4	4.2
Буський	7.1	7.1	6.9	5.9	5.4	5.2
Городоцький	6.1	5.4	4.6	5.2	5.7	5.6
Дрогобицький	4.7	4.5	3.9	3.2	3.1	2.8
Жидачівський	6.1	5.3	4.9	5.4	5.6	4.8
Жовківський	6.2	6.2	6.0	6.3	6.4	6.4
Золочівський	8.2	7.0	5.9	5.1	4.6	4.4
Кам'янка-Бузький	5.0	5.1	4.7	5.4	5.4	5.7
Миколаївський	5.6	4.9	4.9	4.9	5.2	5.0
Мостиський	6.9	6.0	4.9	5.8	5.0	4.8
Перемишлянський	9.3	8.3	7.7	6.2	5.4	5.2
Пустомитівський	6.6	6.4	6.0	7.4	7.8	7.8
Радехівський	8.5	7.0	6.1	5.2	4.4	4.2
Самбірський	4.4	4.3	3.7	3.0	2.7	2.5
Сколівський	4.6	3.9	3.2	3.3	3.6	3.9
Сокальський	4.6	4.4	3.7	4.0	3.6	3.5
Старосамбірський	4.4	4.1	3.9	3.8	3.1	2.9
Стрийський	4.4	3.9	3.3	2.7	2.3	2.5
Турківський	2.6	2.5	2.0	2.1	1.8	1.8
Яворівський	6.3	6.2	5.4	6.2	5.6	5.5

## 2.12. Фонд оплати праці та середньомісячна заробітна плата найманих працівників малих підприємств за видами економічної діяльності

	Фонд оплати праці			Середньомісячна заробітна плата одного найманого працівника				
	2006	2007	2008	2006	2007	2008	2008 у % до	загально- облас- ного значен- ня у малому бізнесі
							2007	
	тис. грн.			грн.				
<b>Усього</b>	<b>837151.9</b>	<b>1026699.6</b>	<b>1334596.6</b>	<b>532.38</b>	<b>666.26</b>	<b>884.09</b>	<b>132.7</b>	<b>100</b>
у тому числі								
сільське господарство, мисливство, лісове господарство	27540.6	32112.0	41845.3	311.45	431.89	646.36	149.7	73.1
рибальство, рибицтво	419.5	458.4	586.7	411.27	429.21	509.29	118.7	57.6
промисловість	174006.3	207514.6	264628.2	507.44	645.28	868.27	134.6	98.2
добувна промисловість	3497.2	5645.0	7583.6	1048.32	1120.04	1279.28	114.2	144.7
переробна промисловість	163899.2	193537.2	246034.1	498.71	633.41	856.78	135.3	96.9
виробництво та розпо- ділення електроенергії, газу та води	6609.9	8342.4	11010.5	604.64	757.30	942.03	124.4	106.6
будівництво	102532.3	139152.5	187841.4	614.75	758.51	1005.81	132.6	113.8
торгівля; ремонт автомобі- лів, побутових виробів та предметів особистого вжитку	234402.8	275326.1	352781.5	550.40	669.70	850.67	127.0	96.2
з неї роздрібна торгівля; ремонт побутових виробів та предметів особистого вжитку	71546.0	78619.3	95750.0	435.45	523.63	661.57	126.3	74.8
діяльність готелів та ресторанів	31656.4	39635.9	51725.4	368.08	478.49	617.10	129.0	69.8
з неї діяльність рестора- нів, барів, їдалень та послуги з постачання готової їжі	28026.9	33746.8	44117.2	357.56	452.64	597.70	132.0	67.6
діяльність транспорту та зв'язку	44243.4	56855.3	74581.5	505.82	624.65	817.46	130.9	92.5
з неї діяльність пошти та зв'язку	12047.3	14666.7	16252.6	911.85	1165.13	1400.60	120.2	158.4
фінансова діяльність операції з нерухомим май- ном, оренда, інжиніринг та надання послуг	9656.9	12031.0	15831.0	764.96	947.62	1357.25	143.2	153.5
підприємцям	159602.6	203419.5	270612.9	631.75	769.79	1056.01	137.2	119.4
освіта	6304.8	8694.3	11844.6	540.53	742.34	1010.29	136.1	114.3
охорона здоров'я та нада- ння соціальної допомоги надання комунальних та індивідуальних послуг; діяльність у сфері культури та спорту	10874.5	14132.6	18653.2	467.60	575.06	748.04	130.1	84.6
	35521.1	37367.4	43664.9	485.98	599.64	755.40	126.0	85.4



2.13.

**Динаміка середньомісячної заробітної плати найманих працівників на малих підприємствах, грн.**

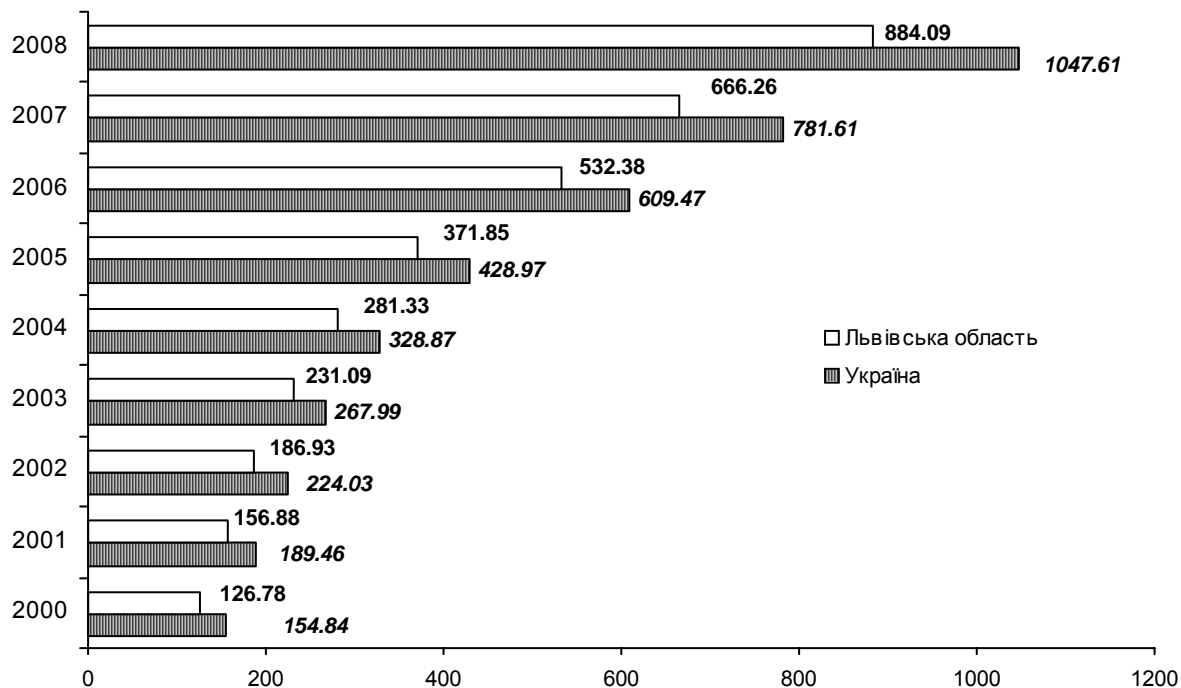

2.14.

**Відхилення від середнього рівня заробітної плати найманих працівників на малих підприємствах за видами економічної діяльності у 2008 році, %**

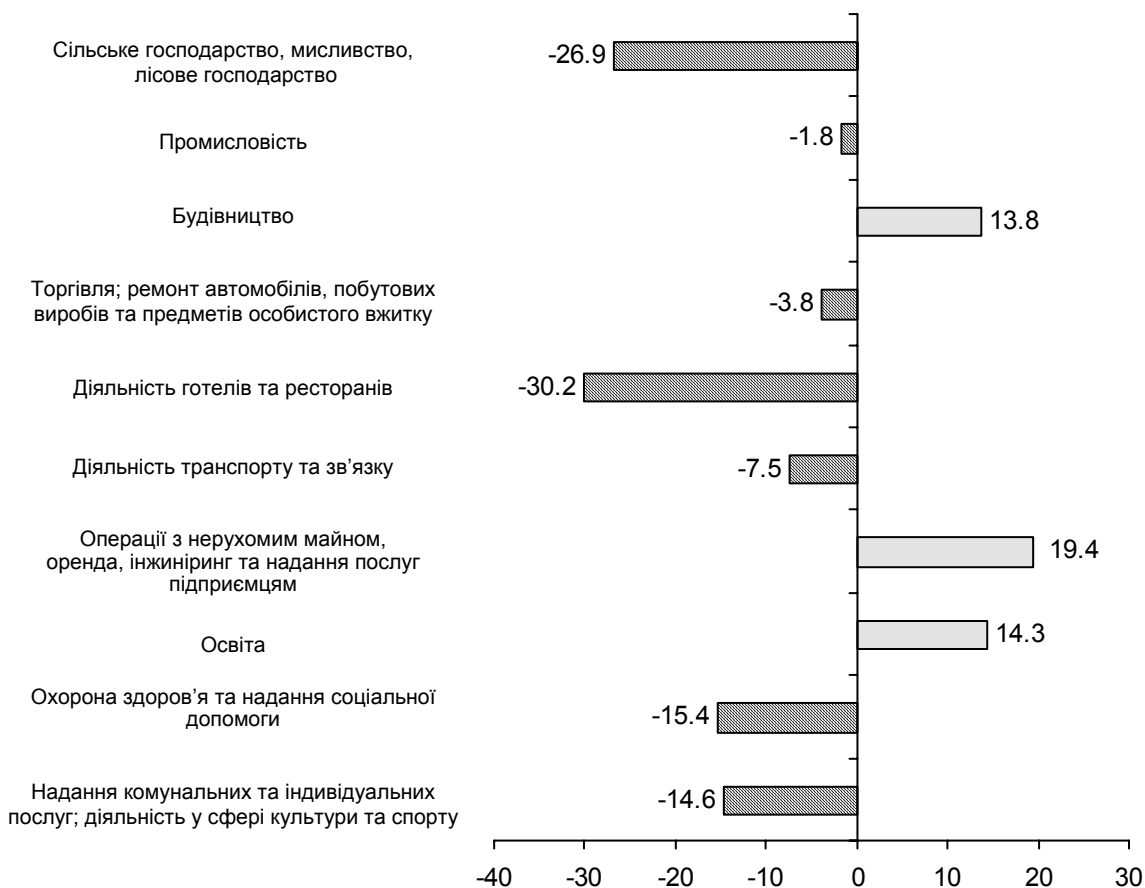

## 2.15. Фонд оплати праці та середньомісячна заробітна плата найманих працівників малих підприємств у розрізі міст і районів

	Фонд оплати праці			Середньомісячна заробітна плата одного найманого працівника				
	2006	2007	2008	2006	2007	2008	2008 у % до	
							2007	загально- обласного значення у малому бізнесі
	тис. грн.			грн.				
<b>Львівська область</b>	<b>837151.9</b>	<b>1026699.6</b>	<b>1334596.6</b>	<b>532.38</b>	<b>666.26</b>	<b>884.09</b>	<b>132.7</b>	<b>100</b>
<b>міста</b>								
Львів	498935.2	614730.1	796513.3	577.89	716.37	947.88	132.3	107.2
Борислав	10518.9	13479.2	17640.5	458.46	565.02	709.48	125.6	80.2
Дрогобич	31603.9	34168.5	45062.8	519.25	620.21	835.05	134.6	94.5
Моршин	4270.3	2284.3	3015.7	659.00	630.33	857.71	136.1	97.0
Новий Розділ	4125.3	5392.2	6538.1	392.44	522.50	665.25	127.3	75.2
Самбір	10529.6	12072.5	15911.4	444.06	580.19	712.11	122.7	80.5
Стрий	16106.8	21828.8	26334.9	551.00	710.57	842.77	118.6	95.3
Трускавець	14635.3	17386.3	26015.1	505.22	594.28	887.04	149.3	100.3
Червоноград	19889.7	25084.9	28659.3	561.67	717.61	899.54	125.4	101.7
<b>райони</b>								
Бродівський	7241.7	10431.3	14149.9	415.62	554.03	787.16	142.1	89.0
Буський	7775.5	9451.7	12102.0	402.46	539.85	721.90	133.7	81.7
Городоцький	13380.4	18631.2	21947.9	514.31	650.71	792.80	121.8	89.7
Дрогобицький	5962.6	6987.7	9314.9	360.58	434.23	622.49	143.4	70.4
Жидачівський	14526.8	18368.1	20181.4	558.64	681.82	854.13	125.3	96.6
Жовківський	23790.4	30526.8	39769.1	483.19	600.83	781.99	130.2	88.5
Золочівський	9567.0	11079.4	14503.1	381.28	484.66	658.99	136.0	74.5
Кам'янка-Бузький	12477.0	13856.2	18142.8	555.72	625.17	772.96	123.6	87.4
Миколаївський	10422.7	15228.1	19457.5	474.88	645.15	864.32	134.0	97.8
Мостиський	8909.6	10457.7	12631.8	380.75	515.97	653.82	126.7	74.0
Перемишлянський	5818.1	7355.3	9333.4	350.07	516.81	689.52	133.4	78.0
Пустомитівський	30977.3	39912.9	55466.5	503.79	622.51	861.39	138.4	97.4
Радехівський	7742.4	8237.5	11347.7	427.85	545.67	797.34	146.1	90.2
Самбірський	5761.3	6661.9	8216.8	388.12	498.79	651.51	130.6	73.7
Сколівський	4965.9	7125.4	9176.1	474.57	612.78	737.39	120.3	83.4
Сокальський	12168.4	13352.4	18198.5	457.80	554.13	789.04	142.4	89.2
Старосамбірський	7059.2	8302.6	11479.7	346.86	499.19	720.36	144.3	81.5
Стрийський	4395.0	5031.8	7451.6	373.34	491.58	672.04	136.7	76.0
Турківський	2479.9	2814.7	3976.5	349.09	457.23	656.19	143.5	74.2
Яворівський	31115.7	36460.1	52058.3	553.35	715.07	1046.10	146.3	118.3

# **3. ВИРОБНИЧА ДІЯЛЬНІСТЬ МАЛИХ ПІДПРИЄМСТВ**

### 3.1. Обсяг реалізованої продукції (робіт, послуг) малими підприємствами за видами економічної діяльності

	2001	2003	2004	2005	2006	2007	2008 <sup>1</sup>
	тис. грн.						
<b>Усього</b>	<b>2529511.2</b>	<b>3069837.1</b>	<b>3520650.0</b>	<b>3990045.0</b>	<b>12671006.8<sup>2</sup></b>	<b>15218609.0<sup>2</sup></b>	<b>17250671.0<sup>2</sup></b>
у тому числі							
сільське господарство, мисливство, лісове господарство	45466.6	53008.3	65589.0	84363.6	157630.6	205063.1	282313.5
рибальство, рибицтво	183.1	395.4	532.7	732.5	1120.1	1061.8	1174.3
промисловість	415725.6	545490.5	629244.4	676602.0	1565750.3	1873591.5	2212922.0
добувна промисловість	3484.5	10134.3	10290.9	4143.6	32699.3	34244.2	53137.2
переробна промисловість	401857.1	521765.1	599809.2	652746.8	1510768.6	1774291.1	2079591.7
виробництво та розподілення електроенергії, газу та води	10384.0	13591.1	19144.3	19711.6	22282.4	65056.2	80193.1
будівництво	149206.6	260411.6	346561.8	402687.6	1031722.8	1563357.5	1790304.4
торгівля; ремонт автомобілів, побутових виробів та предметів особистого вжитку	1502784.6	1579451.7	1719131.2	1872401.9	8169741.1	9286256.5	10265113.5
з неї роздрібна торгівля; ремонт побутових виробів та предметів особистого вжитку	515644.5	482619.5	516140.8	572449.8	1039316.6	1046938.7	1072676.0
діяльність готелів та ресторанів	64222.9	82275.9	96971.0	112831.3	146135.8	173512.7	203095.1
з неї діяльність ресторанів, барів, їдальень та послуги з постання готової їжі	59358.5	74616.8	88699.7	101644.0	127618.3	150729.3	178979.7
діяльність транспорту та зв'язку	110784.7	155444.9	186918.7	244214.1	445967.2	584741.5	706718.0
з неї діяльність пошти та зв'язку	20119.3	33163.6	38860.0	39748.0	84355.4	77459.2	61340.0
фінансова діяльність операції з нерухомим майном, оренда, інжиніринг та надання послуг підприємцям	168045.1	273837.7	343312.3	435554.0	824166.1	1005065.6	1341298.4
освіта	9130.2	13037.8	13766.7	19818.2	16453.4	21543.0	29783.4
охорона здоров'я та надання соціальної допомоги	10801.7	28827.3	27296.9	33767.9	36550.4	49539.3	59534.2
надання комунальних та індивідуальних послуг; діяльність у сфері культури та спорту	30273.0	52766.6	63919.0	79773.5	133455.7	138258.4	160920.4

<sup>1</sup> Тут і надалі (табл. 3.2-3.17) наведено з урахуванням зміни підприємствами основного виду діяльності у 2008 році.

<sup>2</sup> Тут і надалі (табл. 3.2- 3.17).за 2006-2008 роки дані сформовано відповідно до Закону України "Про внесення змін до деяких законодавчих актів України з питань регулювання підприємницької діяльності" від 18.09.08 №523-VI.

### 3.2. Структура обсягу реалізованої продукції (робіт, послуг) малими підприємствами за видами економічної діяльності

	2001	2003	2004	2005	2006	2007	2008
	до підсумку, %						
<b>Усього</b>	<b>100</b>	<b>100</b>	<b>100</b>	<b>100</b>	<b>100</b>	<b>100</b>	<b>100</b>
у тому числі							
сільське господарство, мисливство, лісове господарство	1.8	1.7	1.9	2.1	1.2	1.4	1.6
рибальство, рибництво	0.0	0.0	0.0	0.0	0.0	0.0	0.0
промисловість	16.4	17.8	17.9	17.0	12.4	12.3	12.8
добувна промисловість	0.1	0.3	0.3	0.1	0.3	0.2	0.3
переробна промисловість	15.9	17.0	17.0	16.4	11.9	11.7	12.0
виробництво та розподілення електроенергії, газу та води	0.4	0.5	0.6	0.5	0.2	0.4	0.5
будівництво	5.9	8.5	9.8	10.1	8.1	10.3	10.4
торгівля; ремонт автомобілів, побутових виробів та предметів особистого вжитку	59.4	51.5	48.8	46.9	64.5	61.0	59.5
з неї роздрібна торгівля; ремонт побутових виробів та предметів особистого вжитку	20.4	15.7	14.7	14.3	8.2	6.9	6.2
діяльність готелів та ресторанів	2.5	2.7	2.8	2.8	1.2	1.1	1.2
з неї діяльність ресторанів, барів, їдалень та послуги з постачання готової їжі	2.3	2.4	2.5	2.5	1.0	1.0	1.0
діяльність транспорту та зв'язку	4.4	5.1	5.3	6.1	3.5	3.9	4.1
з неї діяльність пошти та зв'язку	0.8	1.1	1.1	1.0	0.7	0.5	0.4
фінансова діяльність операції з нерухомим майном, оренда, інжиніринг та надання послуг підприємцям	6.6	8.9	9.8	10.9	6.5	6.6	7.8
освіта	0.4	0.4	0.4	0.5	0.1	0.1	0.2
охорона здоров'я та надання соціальної допомоги	0.4	0.9	0.8	0.9	0.3	0.3	0.4
надання комунальних та індивідуальних послуг; діяльність у сфері культури та спорту	1.2	1.7	1.8	2.0	1.1	0.9	0.9

**3.3. Розподіл обсягу реалізованої продукції (робіт, послуг) малими підприємствами за видами економічної діяльності, %**

**2006**

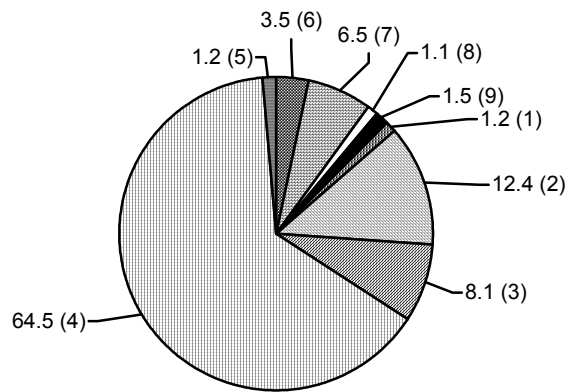

**2007**

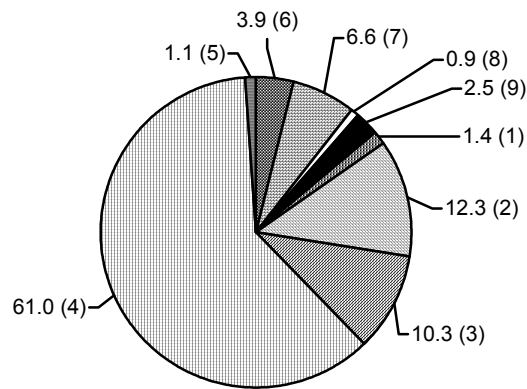

**2008**

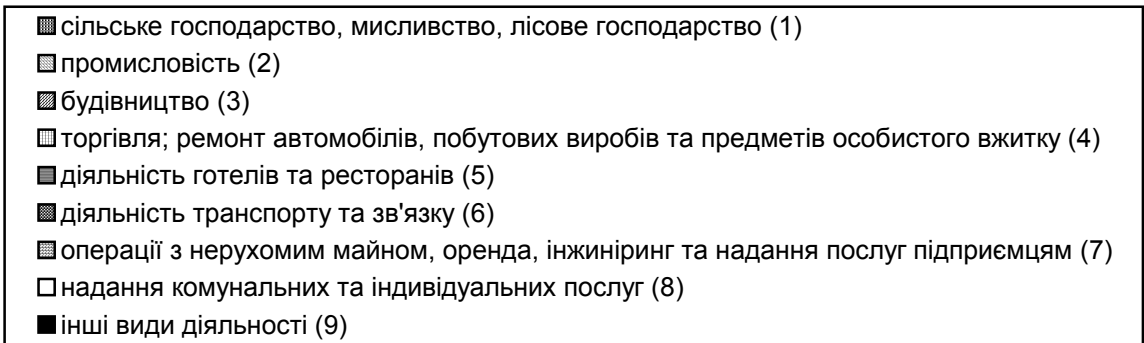
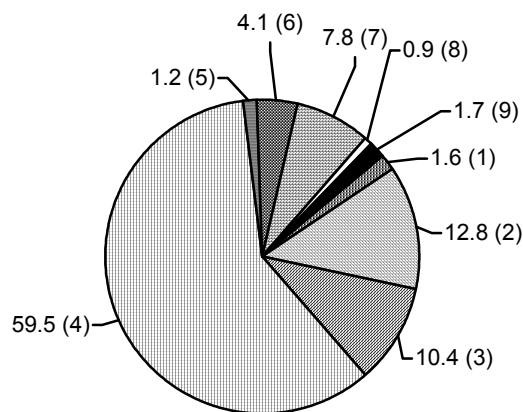

### 3.4. Обсяг реалізованої продукції (робіт, послуг) малими підприємствами у розрізі міст і районів

	Обсяг реалізованої продукції (робіт, послуг)			До підсумку		
	2006	2007	2008	2006	2007	2008
	тис. грн.			%		
<b>Львівська область</b>	<b>12671006.8</b>	<b>15218609.0</b>	<b>17250671.0</b>	<b>100</b>	<b>100</b>	<b>100</b>
<b>міста</b>						
Львів	8398463.8	10089791.6	11018799.5	66.3	66.3	63.9
Борислав	108564.1	125681.6	144449.7	0.9	0.8	0.8
Дрогобич	339770.1	426993.7	445059.0	2.7	2.8	2.6
Моршин	24145.5	14385.7	14603.8	0.2	0.1	0.1
Новий Розділ	25066.9	34432.6	35792.4	0.2	0.2	0.2
Самбір	106987.3	137508.7	174226.5	0.8	0.9	1.0
Стрий	175511.7	255228.1	270759.3	1.4	1.7	1.6
Трускавець	137353.3	152952.0	266404.3	1.1	1.0	1.5
Червоноград	246837.7	314476.3	299530.3	2.0	2.1	1.7
<b>райони</b>						
Бродівський	81898.8	115715.5	86663.1	0.6	0.8	0.5
Буський	60510.9	71146.7	93296.7	0.5	0.5	0.5
Городоцький	193060.6	228975.9	305290.3	1.5	1.5	1.8
Дрогобицький	42213.9	51377.1	94916.7	0.3	0.3	0.6
Жидачівський	271922.5	335381.9	235206.8	2.1	2.2	1.4
Жовківський	384615.9	502386.7	695787.9	3.0	3.3	4.0
Золочівський	91641.5	122198.7	99217.5	0.7	0.8	0.6
Кам'янка-Бузький	185935.5	205936.8	208405.2	1.5	1.4	1.2
Миколаївський	123341.3	184950.0	252506.8	1.0	1.2	1.5
Мостиський	74685.5	80694.6	99856.8	0.6	0.5	0.6
Перемишлянський	37981.5	58662.2	73885.2	0.3	0.4	0.4
Пустомитівський	615891.3	721335.2	939755.3	4.9	4.7	5.5
Радехівський	77658.9	68545.9	94947.0	0.6	0.5	0.6
Самбірський	63830.9	87557.4	109118.1	0.5	0.6	0.6
Сколівський	39858.1	56725.4	72204.2	0.3	0.4	0.4
Сокальський	116239.2	143202.4	207357.0	0.9	0.9	1.2
Старосамбірський	86639.6	60254.3	77176.3	0.7	0.4	0.4
Стрийський	31452.4	50614.0	68290.8	0.2	0.3	0.4
Турківський	19536.3	19764.3	23403.7	0.2	0.1	0.1
Яворівський	509391.8	501733.7	743760.8	4.0	3.3	4.3

### 3.5. Обсяг реалізованої продукції малими підприємствами за окремими видами економічної діяльності у розрізі міст і районів

	Сільське господарство, мисливство, лісове господарство		Промисловість		Будівництво	
	2007	2008	2007	2008	2007	2008
	тис. грн.					
<b>Львівська область</b>	<b>205063.1</b>	<b>282313.5</b>	<b>1873591.5</b>	<b>2212922.0</b>	<b>1563357.5</b>	<b>1790304.4</b>
<b>міста</b>						
Львів	16048.1	16197.3	921180.5	1094356.7	1080264.1	1168566.9
Борислав	*	*	46864.6	34792.2	10951.9	11531.4
Дрогобич	1162.4	1702.0	29865.5	40371.5	52567.4	53742.6
Моршин	-	-	*	653.9	872.8	2466.1
Новий Розділ	*	*	5113.5	5987.2	5609.7	5281.6
Самбір	*	*	7493.5	15977.0	11905.9	11712.0
Стрий	66.5	*	54729.8	47724.0	15861.5	47994.7
Трускавець	*	*	18253.8	22215.0	39233.6	60048.1
Червоноград	*	*	90601.5	25302.7	24155.7	23256.3
<b>райони</b>						
Бродівський	9573.0	15304.9	32459.4	28621.7	4742.4	4356.0
Буський	4909.3	34803.4	19702.8	14771.1	14200.0	13179.2
Городоцький	6639.9	9585.8	64626.6	72528.0	34596.8	31409.1
Дрогобицький	3690.7	5138.9	8326.5	10035.7	9435.5	37435.9
Жидачівський	6018.5	13814.4	72066.4	47215.8	12608.9	6725.9
Жовківський	11095.7	15525.3	51036.2	114470.6	51619.8	55278.3
Золочівський	43423.8	19677.1	13187.5	9476.8	4337.6	3321.8
Кам'янка-Бузький	6214.6	9536.3	43995.3	39812.5	38033.8	19221.7
Миколаївський	6126.6	9722.0	33488.1	48697.6	18148.0	31054.6
Мостиський	4281.7	6654.2	6933.9	10711.1	2656.1	2892.6
Перемишлянський	13599.4	3291.5	13519.8	20768.7	9194.0	15393.4
Пустомитівський	3068.2	2584.7	126914.6	170328.4	59255.9	132570.7
Радехівський	9683.0	16328.7	12141.6	21352.8	5325.1	7483.5
Самбірський	5616.3	4979.8	6988.0	8848.9	3981.2	7763.4
Сколівський	*	*	13336.3	40607.9	606.4	2558.3
Сокальський	23277.1	31826.4	18228.2	49566.6	6571.7	3764.6
Старосамбірський	1932.0	2030.1	7532.7	9204.0	3521.5	3540.0
Стрийський	11310.3	4186.6	13374.4	24683.0	3111.0	4183.2
Турківський	1013.8	1379.2	473.3	384.4	2033.1	2551.4
Яворівський	12107.9	52095.3	140766.1	183456.2	37956.1	21021.1



Продовження табл.3.5

	Торгівля; ремонт автомобілів, побутових виробів та предметів особистого вжитку		Діяльність готелів та ресторанів		Операції з нерухомим майном, оренда, інжиніринг та надання послуг підприємцям	
	2007	2008	2007	2008	2007	2008
	тис. грн.					
<b>Львівська область</b>	<b>9286256.5</b>	<b>10265113.5</b>	<b>173512.7</b>	<b>203095.1</b>	<b>1005065.6</b>	<b>1341298.4</b>
<b>міста</b>						
Львів	6390199.6	6947459.8	106138.1	130011.5	809623.3	938686.0
Борислав	51062.8	78069.2	959.6	949.3	3822.7	4272.8
Дрогобич	282444.3	277144.0	6736.0	6463.3	19569.2	21838.6
Моршин	8442.3	5094.8	1428.6	875.1	2180.6	4477.1
Новий Розділ	17858.3	17067.6	93.8	*	2693.6	1926.5
Самбір	93702.9	109342.1	1438.7	1438.3	4325.7	5496.0
Стрий	143775.6	110306.9	1647.2	1483.3	18974.8	43643.2
Трускавець	61921.8	82388.3	7129.4	7670.5	10134.7	74462.3
Червоноград	146767.5	204236.1	4408.0	4145.2	15853.8	12163.3
<b>райони</b>						
Бродівський	38389.4	22094.3	1969.0	3319.2	2828.2	4400.0
Буський	13810.0	15486.2	556.5	629.0	1476.8	2262.0
Городоцький	110435.3	118162.6	2701.8	2591.0	6081.9	67705.3
Дрогобицький	13899.5	21892.2	1887.5	2147.1	340.8	362.9
Жидачівський	228022.2	147297.2	1387.2	1809.1	4085.6	7477.5
Жовківський	349819.8	440795.5	3612.8	3564.1	15336.1	16725.9
Золочівський	41175.5	43145.8	2037.0	1812.2	5725.3	7967.5
Кам'янка-Бузький	101333.4	120787.3	2147.5	1126.8	3926.2	8569.1
Миколаївський	110500.9	133199.5	2424.2	4164.5	1877.1	1868.8
Мостиський	50636.0	61058.6	2662.9	2602.5	2631.4	2618.7
Перемишлянський	17546.8	30088.1	154.5	172.6	2054.1	1835.8
Пустомитівський	474881.8	562842.5	4140.1	6806.1	25772.4	18212.8
Радехівський	21427.9	29728.0	1291.9	2731.6	14907.1	13970.6
Самбірський	67086.5	83226.1	2136.2	2018.1	869.4	917.4
Сколівський	30351.4	15519.3	3970.5	5089.0	5083.1	4315.6
Сокальський	84402.4	107314.1	3224.1	2999.1	5471.9	5035.0
Старосамбірський	41265.1	47552.6	955.4	621.2	2519.6	10504.8
Стрийський	18150.3	31190.6	567.8	634.9	2416.5	1780.6
Турківський	13090.3	15056.6	664.4	831.5	435.3	364.3
Яворівський	263856.9	387567.6	5042.0	4283.5	14048.4	57438.0

### 3.6. Частка обсягу реалізованої продукції (робіт, послуг) малими підприємствами у загальному обсязі реалізації за видами економічної діяльності

	2001	2002	2003	2004	2005	2006	2007	2008
	до загального обсягу реалізованої продукції (робіт, послуг) відповідного виду економічної діяльності, %							
<b>Усього</b>	<b>11.4</b>	<b>10.6</b>	<b>8.6</b>	<b>8.0</b>	<b>8.7</b>	<b>22.0</b>	<b>21.7</b>	<b>19.9</b>
у тому числі								
сільське господарство, мисливство, лісове господарство	15.7	13.8	15.3	13.1	13.9	20.1	19.4	18.7
рибальство, рибицтво	2.4	3.2	4.1	6.7	5.4	9.1	8.0	8.1
промисловість	7.8	7.7	7.0	6.4	5.4	10.1	9.8	9.5
добувна промисловість	0.7	0.9	2.0	1.9	0.6	3.9	3.8	5.8
переробна промисловість	9.8	10.2	8.8	7.7	6.5	12.1	11.5	11.0
виробництво та розподілення електроенергії, газу та води	1.4	0.9	1.0	1.3	1.1	1.1	2.4	2.3
будівництво	20.7	22.3	17.2	19.7	20.8	28.5	27.5	33.5
торгівля; ремонт автомобілів, побутових виробів та предметів особистого вжитку	12.0	10.2	7.2	6.4	7.6	28.3	28.8	24.2
з неї роздрібна торгівля; ремонт побутових виробів та предметів особистого вжитку	38.0	30.0	23.7	21.3	19.4	28.7	22.0	17.3
діяльність готелів та ресторанів	50.9	47.2	51.2	58.1	54.6	46.5	38.9	34.2
з неї діяльність ресторанів, барів, їдалень та послуги з постачання готової їжі	60.6	56.6	60.8	72.7	67.3	59.6	56.1	52.7
діяльність транспорту та зв'язку	4.6	5.5	6.3	5.6	5.8	8.0	7.7	9.5
з неї діяльність пошти та зв'язку	8.5	4.1	4.5	3.1	2.5	3.2	2.0	2.1
фінансова діяльність	21.3	18.3	17.8	17.7	7.7	34.1	37.9	25.3
операції з нерухомим майном, оренда, інжиніринг та надання послуг підприємцям	39.7	40.8	34.2	40.1	39.7	47.2	45.9	33.7
освіта	40.4	25.1	29.9	35.1	39.2	41.1	43.8	51.0
охорона здоров'я та надання соціальної допомоги	6.8	8.3	13.0	8.9	9.6	8.7	10.0	9.0
надання комунальних та індивідуальних послуг; діяльність у сфері культури та спорту	26.8	25.1	27.5	30.9	29.0	34.4	31.7	30.7

## 3.7.

**Частка реалізованої продукції (робіт, послуг) малими підприємствами у загальному обсязі реалізації за видами економічної діяльності у 2008 році, у % до загальних обсягів відповідного виду діяльності**

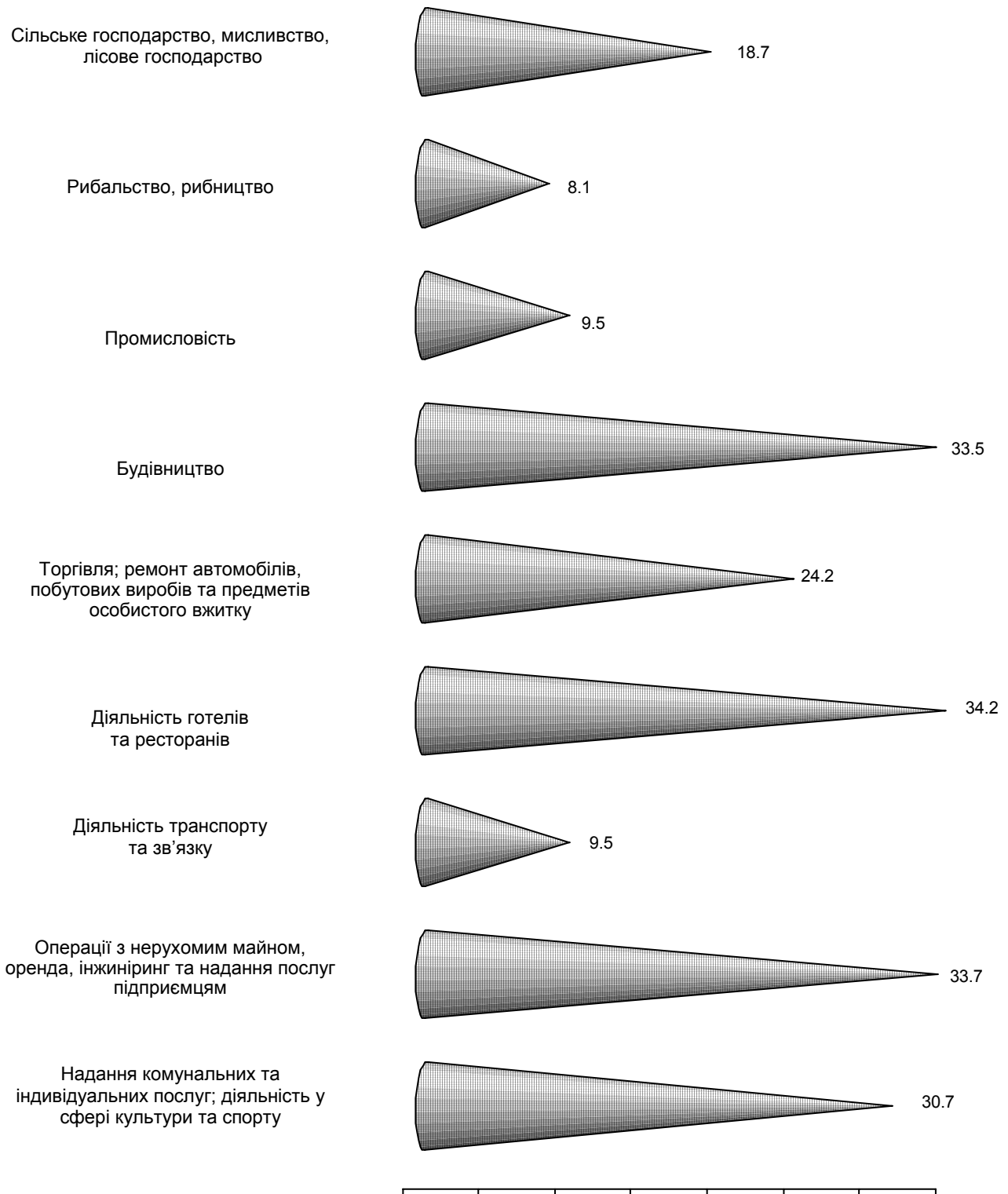

### 3.8. Операційні витрати малих підприємств з реалізованої продукції (робіт, послуг) за видами економічної діяльності

	2003	2004	2005	2006	2007	2008
	тис. грн.					
<b>Усього</b>	<b>2998033.5</b>	<b>3538979.8</b>	<b>4046190.1</b>	<b>12479152.4<sup>1</sup></b>	<b>14885935.6<sup>1</sup></b>	<b>17139486.9<sup>1</sup></b>
у тому числі						
сільське господарство, мисливство, лісове господарство	61503.3	74822.3	104620.1	175645.3	211394.1	296329.5
рибальство, рибництво	556.6	770.5	888.1	1140.2	1311.0	1192.1
промисловість	521552.8	651929.8	703524.9	1556929.9	1849572.3	2177902.5
добувна промисловість	9777.7	10799.3	5038.9	21094.1	33484.9	54475.0
переробна промисловість	496034.9	620695.6	675752.5	1510180.3	1747861.7	2037828.6
виробництво та розподілення електроенергії, газу та води	15740.2	20434.9	22733.5	25655.5	68225.7	85598.9
будівництво	245158.5	338534.3	399364.6	1000438.7	1528925.5	1777037.2
торгівля; ремонт автомобілів, побутових виробів та предметів особистого вжитку	1580574.2	1721441.5	1884693.5	8075740.6	9098649.8	10262408.1
з неї роздрібна торгівля; ремонт побутових виробів та предметів особистого вжитку	484629.1	516884.9	579910.7	1039782.7	1045949.7	1185294.1
діяльність готелів та ресторанів з неї діяльність ресторанів, барів, їдалень та послуги з постачання готової їжі	85526.2	100702.3	115271.1	154425.0	186117.4	216564.8
діяльність транспорту та зв'язку	148398.8	184229.1	246763.9	442725.7	585219.3	708199.1
з неї діяльність пошти та зв'язку	28317.4	32451.9	34614.6	74698.0	72945.2	79297.7
фінансова діяльність операції з нерухомим майном, оренда, інжиніринг та надання послуг підприємцям	18596.3	21843.7	21340.2	130255.3	257700.9	162362.1
освіта	244884.7	336288.8	435489.5	762179.0	960839.0	1289587.1
охорона здоров'я та надання соціальної допомоги	11921.9	13290.3	19258.9	15890.3	20319.7	27864.7
надання комунальних та індивідуальних послуг; діяльність у сфері культури та спорту	26826.2	27851.0	34011.0	36805.7	51157.1	62290.0
	50270.8	64847.2	77320.2	126147.9	134729.5	157749.7

<sup>1</sup>Див. виноску 2 на стор. 36.

### 3.9. Операційні витрати з реалізованої продукції малих підприємств у розрізі міст і районів

	2003	2004	2005	2006	2007	2008
	тис. грн.					
<b>Львівська область</b>	<b>2998033.5</b>	<b>3538979.8</b>	<b>4046190.1</b>	<b>12479152.4</b>	<b>14885935.6</b>	<b>17139486.9</b>
<b>міста</b>						
Львів	1834666.3	2111665.2	2477323.9	8208336.2	9811061.1	10856714.5
Борислав	28677.4	37008.3	50508.1	110082.0	125754.3	156444.4
Дрогобич	114126.0	138955.3	139681.8	338635.0	427186.0	459954.8
Моршин	14273.8	12363.2	11940.3	23660.6	14827.9	13322.7
Новий Розділ	14101.7	17291.5	21841.0	25380.9	34188.6	37516.0
Самбір	38965.3	46005.2	55393.5	108132.4	136637.6	179256.3
Стрий	47475.6	63199.4	69155.7	170156.1	251753.2	279396.5
Трускавець	59987.8	74962.1	67914.2	133697.9	156614.2	294256.2
Червоноград	71173.2	85094.9	103166.6	247797.4	312913.6	308732.3
<b>райони</b>						
Бродівський	27790.1	28078.3	30952.6	80741.3	94768.8	91094.9
Буський	23657.4	30096.0	33624.2	63166.2	70382.9	94980.2
Городоцький	48316.2	55662.8	64316.2	187860.1	229137.1	290593.6
Дрогобицький	30599.5	44175.2	47454.2	43914.4	49940.7	75256.8
Жидачівський	49278.7	55808.9	53715.9	275401.3	334264.9	242871.4
Жовківський	71494.9	99702.2	140510.0	386518.1	489346.2	657471.0
Золочівський	38513.8	51519.0	44292.7	89939.6	117708.7	100768.9
Кам'янка-Бузький	34538.8	38455.3	41526.1	191860.8	205274.9	212142.2
Миколаївський	40332.1	39539.2	50419.6	125151.4	191872.2	239402.9
Мостиський	29017.0	31132.8	31406.7	75077.6	78593.6	96747.5
Перемишлянський	25501.1	26290.4	27197.6	40047.0	55710.9	79801.8
Пустомитівський	109191.7	134214.4	143397.3	606611.7	710056.8	915511.7
Радехівський	29440.0	27238.3	33474.0	78332.2	71987.5	100607.4
Самбірський	20977.2	27582.2	32879.1	64799.3	87456.1	111053.5
Сколівський	17785.2	18625.8	19211.4	41536.1	58462.3	79162.2
Сокальський	36118.3	57220.4	55847.4	119743.0	143495.6	219984.0
Старосамбірський	14604.4	19500.3	28023.0	85097.3	61928.1	82088.9
Стрийський	29841.1	39518.6	35129.5	32559.3	49658.9	78697.9
Турківський	11087.9	12865.6	14116.0	19300.9	19160.0	23111.0
Яворівський	86501.0	115209.0	121771.5	505616.3	495792.9	762545.4

### 3.10. Операційні витрати з реалізованої продукції (робіт, послуг) малих підприємств за елементами витрат за видами економічної діяльності у 2008 році

	Усього	У тому числі					
		матеріальні витрати	вартість товарів та послуг, придбаних для перепродажу	амортизація	витрати на оплату праці	відрахування на соціальні заходи	інші операційні витрати
тис. грн.							
<b>Усього</b>	<b>17139486.9</b>	<b>3466377.5</b>	<b>9784633.2</b>	<b>365936.2</b>	<b>1243130.6</b>	<b>402882.4</b>	<b>1876527.0</b>
у тому числі							
сільське господарство, мисливство, лісове господарство	296329.5	170122.0	33319.7	14445.2	39798.5	11955.6	26688.5
рибальство, рибництво	1192.1	425.0	4.9	0.0	576.2	72.1	113.9
промисловість	2177902.5	1277623.5	230162.7	66849.5	252622.0	97817.1	252827.7
добувна промисловість	54475.0	18889.8	6120.3	1775.5	7297.0	2640.7	17751.7
переробна промисловість	2037828.6	1239355.0	186092.3	63473.3	233676.1	86808.4	228423.5
виробництво та розподілення електроенергії, газу та води	85598.9	19378.7	37950.1	1600.7	11648.9	8368.0	6652.5
будівництво	1777037.2	1212868.6	120087.2	26855.2	156837.4	53790.7	206598.1
торгівля; ремонт автомобілів, побутових виробів та предметів особистого вжитку	10262408.1	214562.0	8858747.7	88023.8	361986.8	108106.5	630981.3
з неї роздрібна торгівля; ремонт побутових виробів та предметів особистого вжитку	1185294.1	19228.0	916567.8	12855.2	98396.0	27505.9	110741.2
діяльність готелів та ресторанів	216564.8	53668.7	54920.0	5454.8	49778.4	12213.2	40529.7
з неї діяльність ресторанів, барів, їдалень та послуги з постачання готової їжі	183562.6	45413.7	53220.3	2861.4	42381.7	9925.9	29759.6
діяльність транспорту та зв'язку	708199.1	182809.9	233002.3	42650.4	71719.6	21609.6	156407.3
з неї діяльність пошти та зв'язку	79297.7	5611.1	21446.5	7039.8	15542.2	4253.4	25404.7
фінансова діяльність операції з нерухомим майном, оренда, інжиніринг та надання послуг підприємцям	162362.1	2339.8	114012.1	3176.1	15426.0	5763.2	21644.9
освіта	1289587.1	304511.9	128909.3	103435.4	220053.9	68701.7	463974.9
охорона здоров'я та надання соціальної допомоги	27864.7	3970.3	179.4	1235.3	11556.1	4091.4	6832.2
надання комунальних та індивідуальних послуг; діяльність у сфері культури та спорту	62290.0	19533.8	3791.1	6197.2	14516.8	4004.0	14247.1
	157749.7	23942.0	7496.8	7613.3	48258.9	14757.3	55681.4

### 3.11. Структура операційних витрат з реалізованої продукції (робіт, послуг) малих підприємств за видами економічної діяльності у 2008 році

	Усього	У тому числі					
		матеріальні витрати	вартість товарів та послуг, придбаних для перепродажу	амортизація	витрати на оплату праці	відрахування на соціальні заходи	інші операційні витрати
		до підсумку, %					
<b>Усього</b>	<b>100</b>	<b>20.2</b>	<b>57.1</b>	<b>2.1</b>	<b>7.3</b>	<b>2.4</b>	<b>10.9</b>
у тому числі							
сільське господарство, мисливство, лісове господарство	100	57.4	11.3	4.9	13.4	4.0	9.0
рибальство, рибицтво	100	35.7	0.4	0.0	48.3	6.0	9.6
промисловість	100	58.6	10.6	3.1	11.6	4.5	11.6
добувна промисловість	100	34.7	11.2	3.3	13.4	4.8	32.6
переробна промисловість	100	60.8	9.1	3.1	11.5	4.3	11.2
виробництво та розподілення електроенергії, газу та води	100	22.6	44.3	1.9	13.6	9.8	7.8
будівництво	100	68.3	6.8	1.5	8.8	3.0	11.6
торгівля; ремонт автомобілів, побутових виробів та предметів особистого вжитку	□□□□	2.1	86.3	0.9	3.5	1.1	6.1
з неї роздрібна торгівля; ремонт побутових виробів та предметів особистого вжитку	100	1.6	77.3	1.1	8.3	2.3	9.4
діяльність готелів та ресторанів	100	24.8	25.4	2.5	23.0	5.6	18.7
з неї діяльність ресторанів, барів, їдалень та послуги з постачання готової їжі	100	24.7	29.0	1.6	23.1	5.4	16.2
діяльність транспорту та зв'язку	100	25.8	32.9	6.0	10.1	3.1	22.1
з неї діяльність пошти та зв'язку	100	7.1	27.0	8.9	19.6	5.4	32.0
фінансова діяльність	100	1.4	70.2	2.0	9.5	3.6	13.3
операції з нерухомим майном, оренда, інжиніринг та надання послуг підприємцям	100	23.6	10.0	8.0	17.1	5.3	36.0
освіта	100	14.3	0.6	4.4	41.5	14.7	24.5
охорона здоров'я та надання соціальної допомоги	100	31.4	6.1	9.9	23.3	6.4	22.9
надання комунальних та індивідуальних послуг; діяльність у сфері культури та спорту	100	15.2	4.7	4.8	30.6	9.4	35.3

**3.12. Структура операційних витрат з реалізованої продукції (робіт, послуг) малих підприємств за елементами витрат, %**

**2006**

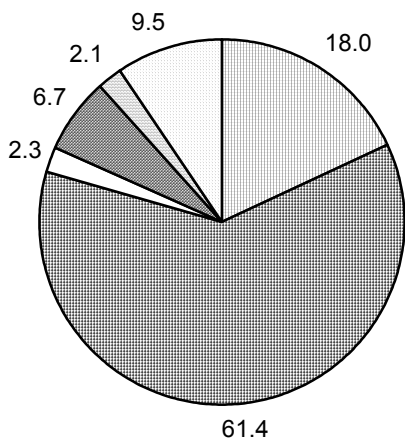

**2007**

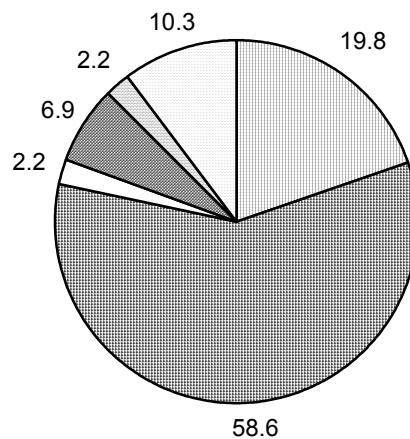

**2008**

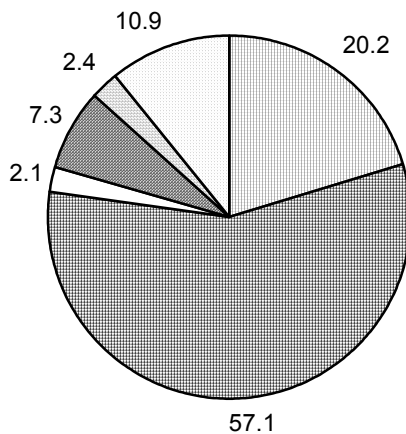

- матеріальні витрати
- ▒ вартість товарів та послуг, придбаних для перепродажу
- амортизація
- витрати на оплату праці
- відрахування на соціальні заходи
- інші операційні витрати



**3.13. Структура операційних витрат з реалізованої продукції (робіт, послуг) малих підприємств за елементами витрат у розрізі міст і районів за 2008 рік**

	Усього	У тому числі					
		матеріальні витрати	вартість товарів та послуг, придбаних для перепродажу	амортизація	витрати на оплату праці	відрахування на соціальні заходи	інші операційні витрати
		до підсумку, %					
<b>Львівська область</b>	<b>100</b>	<b>20.2</b>	<b>57.1</b>	<b>2.1</b>	<b>7.3</b>	<b>2.4</b>	<b>10.9</b>
<b>міста</b>							
Львів	100	17.5	60.1	1.8	6.8	2.2	11.6
Борислав	100	25.7	46.0	2.0	10.4	3.3	12.6
Дрогобич	100	19.5	57.5	2.9	9.2	3.0	7.9
Моршин	100	15.2	36.7	3.4	20.5	5.1	19.1
Новий Розділ	100	21.9	46.7	2.8	15.8	5.4	7.4
Самбір	100	19.9	57.1	3.0	8.4	2.6	9.0
Стрий	100	38.1	39.9	3.5	8.6	2.9	7.0
Трускавець	100	24.4	34.4	3.2	7.7	2.2	28.1
Червоноград	100	11.8	64.7	2.7	8.7	2.7	9.4
<b>райони</b>							
Бродівський	100	44.0	26.5	4.2	14.8	4.9	5.6
Буський	100	57.0	21.4	2.3	12.1	3.9	3.3
Городоцький	100	41.5	38.3	2.3	7.0	2.3	8.6
Дрогобицький	100	37.3	37.1	3.9	11.4	3.5	6.8
Жидачівський	100	20.2	59.4	2.2	7.8	2.7	7.7
Жовківський	100	16.3	63.9	2.4	5.7	1.9	9.8
Золочівський	100	30.9	39.5	4.8	13.3	4.1	7.4
Кам'янка-Бузький	100	24.4	53.3	3.0	8.0	2.6	8.7
Миколаївський	100	16.4	58.8	3.2	7.6	2.7	11.3
Мостиський	100	15.3	62.2	1.8	12.5	3.9	4.3
Перемишлянський	100	31.9	39.7	2.2	10.8	4.0	11.4
Пустомитівський	100	25.3	57.1	2.0	5.7	1.9	8.0
Радехівський	100	38.7	35.9	6.1	10.7	3.7	4.9
Самбірський	100	15.6	67.3	0.9	7.0	2.2	7.0
Сколівський	100	32.3	39.1	3.0	11.3	4.3	10.0
Сокальський	100	31.3	46.0	3.7	7.8	2.7	8.5
Старосамбірський	100	12.1	54.4	1.9	13.4	4.8	13.4
Стрийський	100	35.3	37.1	4.4	9.0	2.9	11.3
Турківський	100	12.7	59.5	1.9	16.7	4.9	4.3
Яворівський	100	24.9	52.6	2.2	6.5	2.2	11.6

### 3.14. Операційні витрати на одну гривню реалізованої продукції (робіт, послуг) малими підприємствами за видами економічної діяльності

	2003	2004	2005	2006	2007	2008
	коп.					
<b>Усього</b>	<b>97.7</b>	<b>100.5</b>	<b>101.4</b>	<b>98.5</b>	<b>97.8</b>	<b>99.4</b>
у тому числі						
сільське господарство, мисливство, лісове господарство	117.3	114.1	124.0	111.4	103.1	105.0
рибальство, рибництво	140.8	144.6	121.2	101.8	123.5	101.5
промисловість	95.6	103.6	104.0	99.4	98.7	98.4
добувна промисловість	96.5	104.9	121.6	64.5	97.8	102.5
переробна промисловість	95.1	103.5	103.5	100.0	98.5	98.0
виробництво та розподілення електроенергії, газу та води	115.8	106.7	115.3	115.1	104.9	106.7
будівництво	94.1	97.7	99.2	97.0	97.8	99.3
торгівля; ремонт автомобілів, побутових виробів та предметів особистого вжитку	100.1	100.1	100.7	98.8	98.0	100.0
з неї роздрібна торгівля; ремонт побутових виробів та предметів особистого вжитку	100.4	100.1	101.3	100.0	99.9	110.5
діяльність готелів та ресторанів	104.0	103.8	102.2	105.7	107.3	106.6
з неї діяльність ресторанів, барів, їдалень та послуги з постачання готової їжі	104.1	104.0	102.6	105.9	104.6	102.6
діяльність транспорту та зв'язку	95.5	98.6	101.0	99.3	100.1	100.2
з неї діяльність пошти та зв'язку	85.4	83.5	87.1	88.6	94.2	129.3
фінансова діяльність операції з нерухомим майном, оренда, інжиніринг та надання послуг підприємцям	83.3	88.6	90.7	92.1	81.4	82.2
освіта	89.4	98.0	100.0	92.5	95.6	96.1
охорона здоров'я та надання соціальної допомоги	91.4	96.5	97.2	96.6	94.3	93.6
надання комунальних та індивідуальних послуг; діяльність у сфері культури та спорту	93.1	102.0	100.7	100.7	103.3	104.6
	95.3	101.5	96.9	94.5	97.4	98.0

### 3.15. Склад операційних витрат на 1 гривню реалізованої продукції (робіт, послуг), коп.

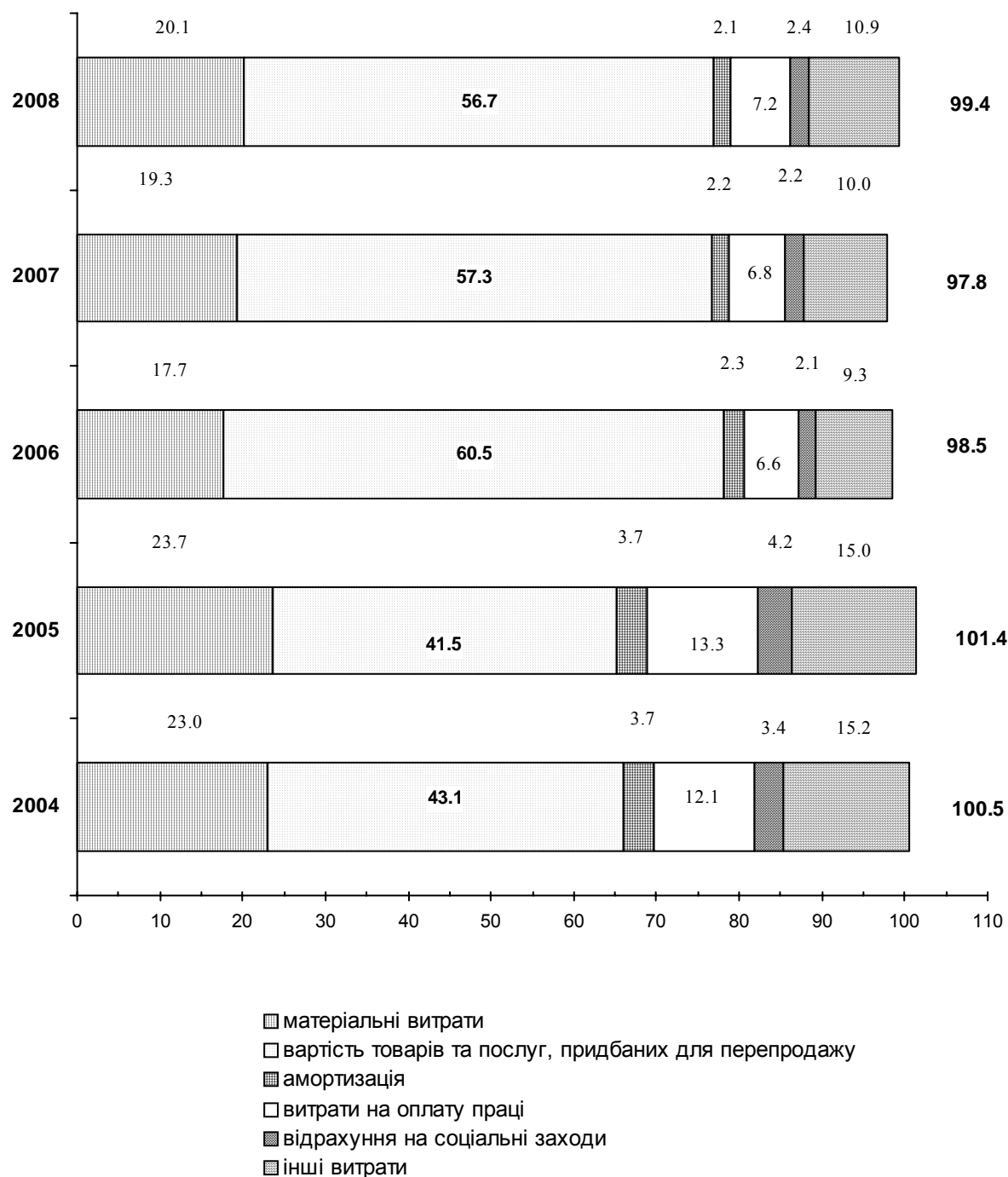

### 3.16. Операційні витрати на 1 гривню реалізованої продукції за основними видами економічної діяльності, коп.

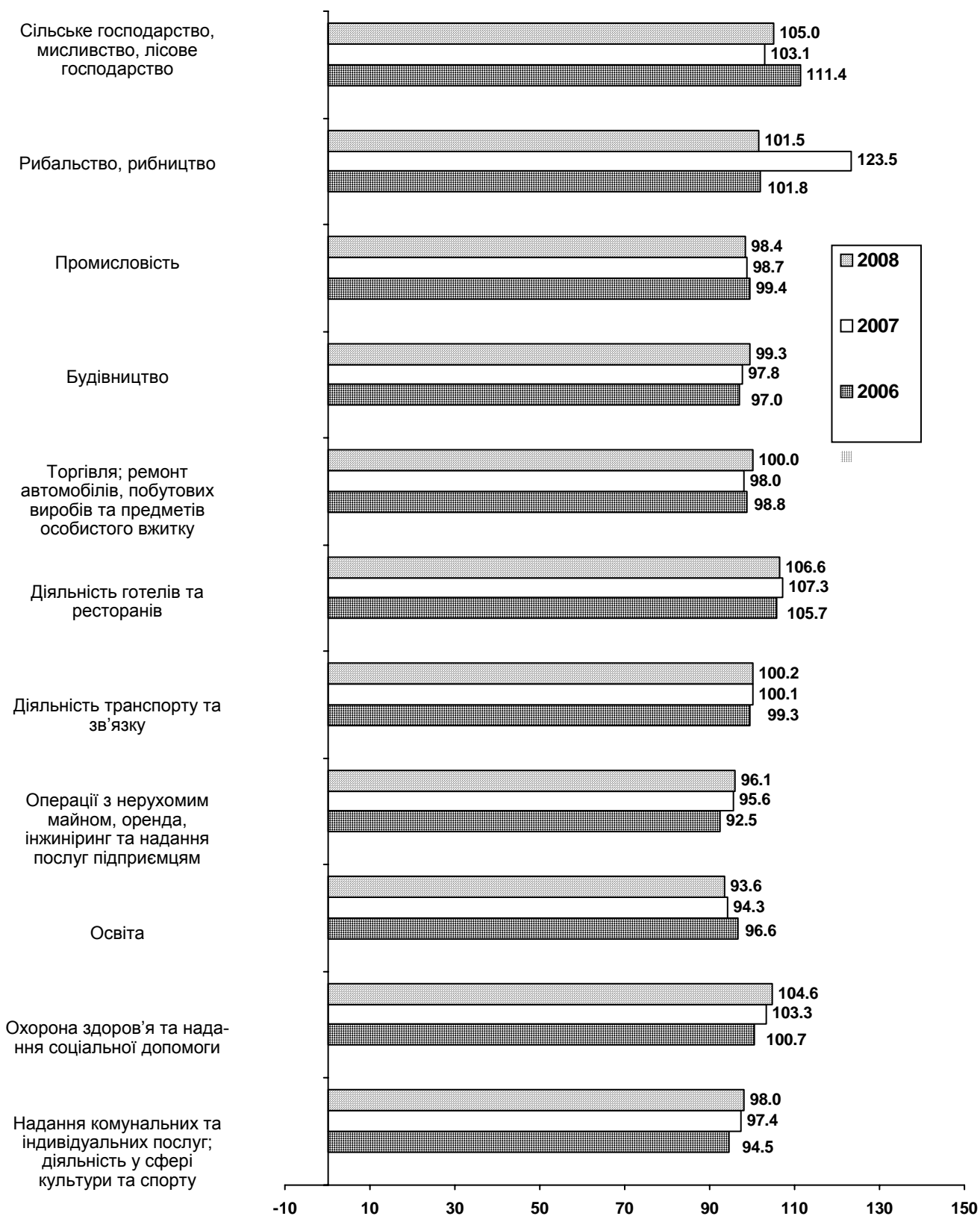

### 3.17. Операційні витрати на одну гривню реалізованої продукції (робіт, послуг) малими підприємствами у розрізі міст і районів

	2003	2004	2005	2006	2007	2008
	коп.					
<b>Львівська область</b>	<b>97.7</b>	<b>100.5</b>	<b>101.4</b>	<b>98.5</b>	<b>97.8</b>	<b>99.4</b>
<b>міста</b>						
Львів	95.9	99.0	100.2	97.7	97.2	98.5
Борислав	97.9	105.9	106.1	101.4	100.1	108.3
Дрогобич	99.9	100.5	100.2	99.7	100.0	103.3
Моршин	102.6	104.6	101.6	98.0	103.1	91.2
Новий Розділ	103.7	104.2	101.7	101.3	99.3	104.8
Самбір	101.4	101.1	102.8	101.1	99.4	102.9
Стрий	100.1	98.1	103.8	96.9	98.6	103.2
Трускавець	98.0	96.7	101.7	97.3	102.4	110.5
Червоноград	101.4	103.1	104.7	100.4	99.5	103.1
<b>райони</b>						
Бродівський	102.3	107.1	105.4	98.6	81.9	105.1
Буський	97.3	98.9	103.2	104.4	98.9	101.8
Городоцький	99.4	101.9	103.1	97.3	100.1	95.2
Дрогобицький	96.0	103.3	101.3	104.0	97.2	79.3
Жидачівський	99.1	102.8	104.5	101.3	99.7	103.3
Жовківський	96.3	102.2	102.0	100.5	97.4	94.5
Золочівський	94.4	100.4	103.0	98.1	96.3	101.6
Кам'янка-Бузький	105.6	102.0	104.4	103.2	99.7	101.8
Миколаївський	105.3	103.5	108.6	101.5	103.7	94.8
Мостиський	100.4	98.1	100.4	100.5	97.4	96.9
Перемишлянський	111.3	105.2	108.9	105.4	95.0	108.0
Пустомитівський	100.0	99.0	100.4	98.5	98.4	97.4
Радехівський	107.1	97.3	103.5	100.9	105.0	106.0
Самбірський	103.2	102.4	103.3	101.5	99.9	101.8
Сколівський	105.2	105.7	105.5	104.2	103.1	109.6
Сокальський	107.4	116.6	113.1	103.0	100.2	106.1
Старосамбірський	96.7	106.7	103.9	98.2	102.8	106.4
Стрийський	107.8	139.2	109.5	103.5	98.1	115.2
Турківський	102.4	99.2	100.5	98.8	96.9	98.7
Яворівський	99.0	105.8	103.8	99.3	98.8	102.5

# **4. ОСНОВНІ ПОКАЗНИКИ МАЛИХ ПІДПРИЄМСТВ ЗА ОКРЕМИМИ ВИДАМИ ДІЯЛЬНОСТІ**

#### 4.1. Обсяг реалізованої продукції малих промислових підприємств<sup>1</sup> за видами економічної діяльності

	2006	2007	2008 <sup>2</sup>
	тис. грн.		
<b>Промисловість</b>	<b>1565750.3</b>	<b>1873591.5</b>	<b>2212922.0</b>
Добувна промисловість	32699.3	34244.2	53137.2
добування паливно-енергетичних корисних копалин	15761.2	2662.8	2606.1
добування корисних копалин, крім паливно-енергетичних	16938.1	31581.4	50531.1
Переробна промисловість	1510768.6	1774291.1	2079591.7
Виробництво харчових продуктів, напоїв та тютюнових виробів	318420.0	377209.7	414282.4
у тому числі			
виробництво м'яса та м'ясних продуктів	161062.4	212409.2	174074.5
перероблення та консервування овочів та фруктів	42413.5	36576.6	49307.8
виробництво молочних продуктів та морозива	5405.5	6553.6	39684.5
виробництво продуктів борошномельно-круп'яної промисловості, крохмалю та крохмальних продуктів	12839.9	4862.8	6119.1
виробництво готових кормів для тварин, що утримуються на фермах	6295.4	7511.4	6154.3
виробництво інших харчових продуктів	51095.3	87590.7	109139.3
виробництво напоїв	12869.4	18727.3	25384.4
Легка промисловість	83389.2	103471.9	168838.8
текстильне виробництво, виробництво одягу, хутра та виробів з хутра	58625.9	80708.2	96981.5
виробництво шкіри, виробів зі шкіри та інших матеріалів	24763.3	22763.7	71857.3
Оброблення деревини та виробництво виробів з деревини, крім меблів	91864.1	92676.3	109165.6
Целюлозно-паперове виробництво, видавнича діяльність	185775.5	248789.7	251406.9
виробництво паперової маси, паперу та картону та виробів з них	36813.2	56662.9	55747.7

<sup>1</sup> Тут і надалі за 2006-2008 роки дані сформовано відповідно до Закону України "Про внесення змін до деяких законодавчих актів України з питань регулювання підприємницької діяльності" від 18.09.08 №523-VI (табл. 4.2-4.8).

<sup>2</sup> Тут і надалі (табл. 4.2-4.8) наведено з урахуванням зміни підприємствами основного виду діяльності у 2008 році.

Продовження табл. 4.1

	2006	2007	2008
	тис. грн.		
Виробництво коксу, продуктів			
нафтоперероблення	9224.9	14805.1	7301.0
Хімічна і нафтохімічна промисловість	276804.0	274723.6	311255.8
хімічне виробництво	123223.5	99181.8	77080.5
у тому числі			
виробництво лаків та фарб	14382.6	13945.9	15125.1
фармацевтичне			
виробництво	64450.4	50803.2	19687.4
виробництво іншої			
хімічної продукції	20854.7	10528.3	17190.5
виробництво гумових та пластмасових виробів	153580.5	175541.8	234175.3
Виробництво іншої неме- талевої мінеральної продукції	101716.7	117927.7	121516.1
Металургійне виробництво та виробництво готових металевих виробів	126964.7	162013.9	200563.2
у тому числі виробництво готових металевих виробів	115850.1	142961.8	163367.1
Машинобудування	197512.1	249620.2	311560.8
виробництво машин та устаткування	58083.0	82544.0	83076.1
виробництво електрич- ного, електронного та оптичного устаткування	122075.1	142705.0	189780.2
виробництво транспортних засобів та устаткування	17354.0	24371.2	38704.5
Інші галузі промисловості	119097.4	133053.0	183701.1
Виробництво та розподі- лення електроенергії, газу та води	22282.4	65056.2	80193.1



#### 4.2. Кількість і заробітна плата найманих працівників малих промислових підприємств за видами економічної діяльності

	Середньорічна кількість найманих працівників			Середньомісячна заробітна плата одного найманого працівника		
	2006	2007	2008	2006	2007	2008
	осіб			грн.		
<b>Промисловість</b>	<b>28576</b>	<b>26799</b>	<b>25398</b>	<b>507.44</b>	<b>645.28</b>	<b>868.27</b>
Добувна промисловість	278	420	494	1048.32	1120.04	1279.28
добування паливно-енергетичних корисних копалин	60	95	57	1197.36	855.26	1627.05
добування корисних копалин, крім паливно-енергетичних	218	325	437	1007.30	1197.44	1233.92
Переробна промисловість	27387	25461	23930	498.71	633.41	856.78
Виробництво харчових продуктів, напоїв та тютюнових виробів	3555	3034	3074	391.54	518.20	701.20
у тому числі						
виробництво м'яса та м'ясних продуктів	962	710	654	406.61	518.57	673.61
перероблення та консервування овочів та фруктів	272	164	241	317.52	647.76	759.82
виробництво молочних продуктів та морозива	83	58	99	383.94	482.61	559.85
виробництво продуктів борошномельно-круп'яної промисловості, крохмалю та крохмальних продуктів	196	147	133	399.32	430.90	464.72
виробництво готових кормів для тварин, що утримуються на фермах	100	76	68	419.75	711.29	1168.87
виробництво інших харчових продуктів	1359	1291	1346	403.51	528.17	696.40
виробництво напоїв	470	512	461	356.37	460.40	733.50
Легка промисловість	4538	4340	3862	397.45	506.46	666.52
текстильне виробництво, виробництво одягу, хутра та виробів з хутра	3717	3702	3154	406.26	515.62	675.98
виробництво шкіри, виробів зі шкіри та інших матеріалів	821	638	708	357.58	453.36	624.41
Оброблення деревини та виробництво виробів з деревини, крім меблів	2930	2452	2330	392.64	506.46	685.66
Целюлозно-паперове виробництво, видавнича діяльність	3314	3272	2951	570.41	712.62	914.61

Продовження табл. 4.2

	Середньорічна кількість найманих працівників			Середньомісячна заробітна плата одного найманого працівника		
	2006	2007	2008	2006	2007	2008
	осіб			грн.		
виробництво паперової маси, паперу та картону та виробів з них	401	455	322	622.86	879.51	1091.77
видавнича та поліграфічна діяльність, тиражування записаних носіїв інформації	2913	2817	2629	563.19	685.67	892.91
Виробництво коксу, продуктів нафтоперероблення	123	41	49	389.30	422.56	459.69
Хімічна і нафтохімічна промисловість	2266	2200	2234	615.06	753.61	1033.33
хімічне виробництво	847	814	720	632.84	793.53	1154.94
у тому числі						
виробництво лаків та фарб	182	224	189	641.53	653.61	1080.42
фармацевтичне виробництво	134	165	111	546.52	992.83	1430.18
виробництво іншої хімічної продукції	184	131	145	966.12	996.69	1469.83
виробництво гумових та пластмасових виробів	1419	1386	1514	604.45	730.16	975.50
Виробництво іншої неметалевої мінеральної продукції	2087	1846	1668	514.26	626.36	921.34
Металургійне виробництво та виробництво готових металевих виробів	2125	2070	2057	558.73	738.77	1028.06
у тому числі виробництво готових металевих виробів	2055	1952	1929	558.34	742.76	1041.84
Машинобудування	4003	3980	3450	608.25	770.23	1069.17
виробництво машин та устаткування	1599	1692	1329	624.17	805.48	1075.66
виробництво електричного, електронного та оптичного устаткування	2180	1978	1854	593.80	752.66	1035.93
виробництво транспортних засобів та устаткування	224	310	267	635.27	689.97	1267.73
Інші галузі промисловості	2446	2226	2255	525.32	609.68	800.65
Виробництво та розподілення електроенергії, газу та води	911	918	974	604.64	757.30	942.03

#### 4.3. Обсяг реалізованої продукції малих підприємств торгівлі за видами економічної діяльності

	2006	2007	2008
	тис. грн.		
<b>Торгівля; ремонт автомобілів, побутових виробів та предметів особистого вжитку</b>	<b>8169741.1</b>	<b>9286256.5</b>	<b>10265113.5</b>
Торгівля автомобілями та мотоциклами, їх технічне обслуговування та ремонт	738935.9	844464.1	832230.7
з неї			
торгівля автомобілями	315123.8	413657.7	368909.6
технічне обслуговування та ремонт автомобілів	45342.7	44593.5	67344.5
торгівля автомобільними деталями та приладдям	251955.3	275638.8	238973.6
роздрібна торгівля пальним	126334.2	110454.0	156896.1
Оптова торгівля і посередництво в оптовій торгівлі	6391488.6	7394853.7	8360206.8
з неї			
посередництво в оптовій торгівлі	41102.2	15142.4	54995.3
оптова торгівля сільськогосподарською сировиною та живими тваринами	185122.6	180406.3	231622.4
оптова торгівля продуктами харчування, напоями та тютюновими виробами	1113506.2	1275633.0	1443319.2
оптова торгівля непродовольчими споживчими товарами	891383.5	995818.5	1129798.2
оптова торгівля несільськогосподарськими проміжними продуктами	1916170.8	2371747.2	2811782.1
оптова торгівля машинами та устаткуванням	426558.3	478913.2	510026.0
інші види оптової торгівлі	1817645.0	2077193.1	2178663.6
Роздрібна торгівля, ремонт побутових виробів та предметів особистого вжитку	1039316.6	1046938.7	1072676.0
роздрібна торгівля в неспеціалізованих магазинах	388848.4	391206.2	363475.7
роздрібна торгівля в спеціалізованих магазинах продовольчими товарами	99818.6	71797.4	90000.3

Продовження табл. 4.3

	2006	2007	2008
	тис. грн.		
роздрібна торгівля в спеціалізованих магазинах фармацевтичними, медичними, косметичними та парфумерними товарами	249591.0	299774.4	328367.4
роздрібна торгівля у спеціалізованих магазинах непродовольчими товарами	280200.3	264437.5	266476.5
роздрібна торгівля уживаними товарами в магазинах	6168.9	6852.2	8451.3
роздрібна торгівля поза магазинами	1696.0	663.4	2297.7
ремонт побутових виробів та предметів особистого вжитку	12993.4	12207.6	13607.1

#### 4.4. Кількість і заробітна плата найманих працівників малих підприємств торгівлі за видами економічної діяльності

	Середньорічна кількість найманих працівників			Середньомісячна заробітна плата одного найманого працівника		
	2006	2007	2008	2006	2007	2008
	осіб			грн.		
<b>Торгівля; ремонт автомобілів, побутових виробів та предметів особистого вжитку</b>	<b>35490</b>	<b>34260</b>	<b>34559</b>	<b>550.40</b>	<b>669.70</b>	<b>850.67</b>
у тому числі						
торгівля автомобілями та мотоциклами, їх технічне обслуговування та ремонт з неї	3149	3083	2958	622.34	733.61	910.19
торгівля автомобілями та ремонт автомобілів	512	605	541	966.88	1062.87	1364.05
технічне обслуговування та ремонт автомобілів	1207	1060	1012	496.38	602.10	798.06
торгівля автомобільними деталями та приладдям	884	947	831	611.52	716.84	890.89
роздрібна торгівля паливом	544	467	570	596.80	643.00	708.52

Продовження табл. 4.4

	Середньорічна кількість найманих працівників			Середньомісячна заробітна плата одного найманого працівника		
	2006	2007	2008	2006	2007	2008
	осіб			грн.		
Оптова торгівля і посередництво в оптовій торгівлі з неї	18649	18665	19540	622.64	757.06	958.39
посередництво в оптовій торгівлі	414	359	534	409.72	462.23	738.20
оптова торгівля сільськогосподарською сировиною та живими тваринами	407	470	416	487.20	611.77	887.86
оптова торгівля продуктами харчування, напоями та тютюновими виробами	2784	2779	2757	540.88	640.93	777.42
оптова торгівля непродовольчими споживчими товарами	2769	2824	2910	613.42	767.73	952.37
оптова торгівля несільськогосподарськими проміжними продуктами	5079	5288	5763	689.92	853.10	1082.25
оптова торгівля машинами та устаткуванням	1521	1393	1698	714.18	850.16	986.81
інші види оптової торгівлі	5675	5552	5462	607.75	726.30	940.32
Роздрібна торгівля, ремонт побутових виробів та предметів особистого вжитку	13692	12512	12061	435.45	523.63	661.57
роздрібна торгівля в неспеціалізованих магазинах	6920	6239	5982	364.07	445.78	543.63
роздрібна торгівля в спеціалізованих магазинах продовольчими товарами	660	692	695	398.64	470.70	679.83
роздрібна торгівля в спеціалізованих магазинах фармацевтичними, медичними, косметичними та парфюмерними товарами	3116	3075	2820	552.89	649.84	824.02

Продовження табл. 4.4

	Середньорічна кількість найманих працівників			Середньомісячна заробітна плата одного найманого працівника		
	2006	2007	2008	2006	2007	2008
	осіб			грн.		
роздрібна торгівля у спеціалізованих магазинах непродовольчими товарами	2151	1885	1892	523.45	636.77	805.43
роздрібна торгівля уживаними товарами в магазинах	36	43	31	391.67	493.99	544.35
роздрібна торгівля поза магазинами	100	52	94	359.08	159.78	321.90
ремонт побутових виробів та предметів особистого вжитку	709	526	547	396.30	411.71	658.06

#### 4.5. Обсяг реалізованої продукції малих підприємств готельно-ресторанного господарства за видами економічної діяльності

	2006	2007	2008
	тис. грн.		
<b>Діяльність готелів та ресторанів у тому числі</b>	<b>146135.8</b>	<b>173512.7</b>	<b>203095.1</b>
діяльність готелів	14020.9	17713.9	18139.0
діяльність ресторанів	98983.7	116108.4	135725.5
діяльність барів	20166.7	23541.9	30284.8
діяльність їдалень та послуги з постачання готової їжі	8467.9	11079.0	12969.4

#### 4.6. Кількість і заробітна плата найманих працівників малих підприємств готельно-ресторанного господарства за видами економічної діяльності

	Середньорічна кількість найманих працівників			Середньомісячна заробітна плата одного найманого працівника		
	2006	2007	2008	2006	2007	2008
	осіб			грн.		
<b>Діяльність готелів та ресторанів у тому числі</b>	<b>7167</b>	<b>6903</b>	<b>6985</b>	<b>368.08</b>	<b>478.49</b>	<b>617.10</b>
діяльність готелів	464	522	666	498.92	736.89	760.52
діяльність ресторанів	4921	4684	4705	368.27	460.22	602.50
діяльність барів	1213	1136	1080	324.58	429.35	584.64
діяльність їдалень та послуги з постачання готової їжі	398	393	366	325.69	429.60	574.43

**4.7. Обсяг реалізованої продукції малих підприємств, що здійснюють операції з нерухомим майном, за видами економічної діяльності**

	2006	2007	2008
	тис. грн.		
<b>Операції з нерухомим майном, оренда, інжиніринг та надання послуг підприємцям</b>	<b>824166.1</b>	<b>1005065.6</b>	<b>1341298.4</b>
Операції з нерухомим майном	277835.3	325306.6	583630.3
Оренда машин та устаткування, прокат побутових виробів і предметів особистого вжитку	85189.8	89682.8	56997.5
Діяльність у сфері інформатизації	70460.4	91463.2	99864.6
Дослідження та розробки	34862.6	34884.3	23725.7
Діяльність у сферах права, бухгалтерського обліку, інжинірингу, надання послуг підприємцям	355818.0	463728.7	577080.3

**4.8. Кількість і заробітна плата найманих працівників малих підприємств, що здійснюють операції з нерухомим майном, за видами економічної діяльності**

	Середньорічна кількість найманих працівників			Середньомісячна заробітна плата одного найманого працівника		
	2006	2007	2008	2006	2007	2008
	осіб			грн.		
<b>Операції з нерухомим майном, оренда, інжиніринг та надання послуг підприємцям</b>	<b>21053</b>	<b>22021</b>	<b>21355</b>	<b>631.75</b>	<b>769.79</b>	<b>1056.01</b>
Операції з нерухомим майном	7736	7946	8328	532.55	660.65	908.62
Оренда машин та устаткування, прокат побутових виробів і предметів особистого вжитку	663	653	529	602.93	726.34	1042.97
Діяльність у сфері інформатизації	1647	1762	1674	698.59	840.25	1166.53
Дослідження та розробки	1172	950	808	692.67	804.49	1154.46
Діяльність у сферах права, бухгалтерського обліку, інжинірингу, надання послуг підприємцям	9835	10710	10016	693.26	838.75	1152.84

# **5. ФІНАНСОВІ РЕЗУЛЬТАТИ ДІЯЛЬНОСТІ МАЛИХ ПІДПРИЄМСТВ**



## 5.1. Основні фінансові показники малих підприємств<sup>1</sup>

	2001	2004	2005	2006	2007	2008 <sup>2</sup>
	тис. грн.					
Дохід (виручка) від реалізації продукції (робіт, послуг)	2843715.7	4016806.1	4538740.8	14919483.7	17914508.1	22126152.9
Непрямі податки та інші вирахування з доходу	396772.9	539568.4	609727.2	2382569.9	2913887.2	3570806.8
Чистий дохід (виручка) від реалізації продукції (робіт, послуг)	2446942.8	3477237.7	3929013.6	12536913.8	15000620.9	18555346.1
Інші операційні доходи	147756.8	266826.5	361706.5	703001.0	1599364.5	2026499.1
<b>Фінансовий результат від операційної діяльності:</b>						
прибуток	165337.1	227925.3	238524.0	610648.3	769196.1	878992.3
збиток	111628.8	200290.0	225516.3	383384.8	459195.0	1167504.1
сальдо	53708.3	27635.3	13007.7	227263.5	310001.1	-288511.8
Рівень рентабельності операційної діяльності, %	4.2	1.3	0.5	4.1	4.0	-2.7
Інші звичайні доходи	133990.4	195533.0	221721.7	879485.7	1766271.6	2113689.7
Інші звичайні витрати	148783.4	255071.9	273567.7	1040926.2	1991084.4	2519742.9
<b>Фінансовий результат від звичайної діяльності до оподаткування:</b>						
прибуток	156470.8	213581.2	229685.8	545973.6	679353.3	796559.4
збиток	117555.5	245484.8	268524.3	480150.6	594165.0	1491124.4
сальдо	38915.3	-31903.6	-38838.5	65823.0	85188.3	-694565.0
Питома вага збиткових підприємств, %	36.0	35.7	35.8	33.6	31.9	34.8
Податок на прибуток від звичайної діяльності	26077.0	29467.5	36968.0	101660.6	131637.3	159733.6
Надзвичайні доходи	937.9	2329.0	955.5	1829.1	1713.4	5779.6
Надзвичайні витрати	2940.3	4108.5	2019.2	4197.2	2953.8	7807.4
<b>Чистий:</b>						
прибуток	132140.8	186526.7	198019.5	454476.6	568825.2	666737.2
збиток	121304.9	249677.3	274889.7	492682.3	616514.6	1523063.6
сальдо	10835.9	-63150.6	-76870.2	-38205.7	-47689.4	-856326.4

<sup>1</sup> Тут і надалі (табл. 5.2-5.11) за 2006-2008 роки дані сформовано відповідно до Закону України "Про внесення змін до деяких законодавчих актів України з питань регулювання підприємницької діяльності" від 18.09.08 №523-VI.

<sup>2</sup> Тут і надалі (табл. 5.2-5.11) наведено з урахуванням зміни підприємствами основного виду діяльності у 2008 році.

## 5.2. Основні фінансові показники діяльності малих підприємств за видами економічної діяльності

	2006		2007		2008	
	Дохід (виручка) від реалізації продукції (робіт, послуг)	Фінансовий результат від звичайної діяльності до оподаткування (сальдо)	Дохід (виручка) від реалізації продукції (робіт, послуг)	Фінансовий результат від звичайної діяльності до оподаткування (сальдо)	Дохід (виручка) від реалізації продукції (робіт, послуг)	Фінансовий результат від звичайної діяльності до оподаткування (сальдо)
тис. грн.						
<b>Усього</b>	<b>14919483.7</b>	<b>65823.0</b>	<b>17914508.1</b>	<b>85188.3</b>	<b>22126152.9</b>	<b>-694565.0</b>
у тому числі						
сільське господарство, мисливство, лісове господарство	185622.0	9950.2	241920.5	15202.7	371307.5	-8028.3
рибальство, рибництво	1333.2	59.8	1256.5	-166.3	1813.4	12.3
промисловість	1822837.3	-18460.7	2175320.5	-9118.3	2556804.8	-100373.2
добувна промисловість	42817.1	10351.4	43186.1	209.7	65934.1	5582.7
переробна промисловість	1753927.2	-26596.8	2053671.4	-7717.7	2442544.6	-101999.6
виробництво та розподілення електроенергії, газу та води	26093.0	-2215.3	78463.0	-1610.3	48326.1	-3956.3
будівництво	1216865.2	26687.0	1856855.3	32694.5	2565262.4	-15892.5
торгівля; ремонт автомобілів, побутових виробів та предметів особистого вжитку	9771786.7	14475.2	11105349.9	21470.9	13158002.2	-243113.3
з неї роздрібна торгівля; ремонт побутових виробів та предметів особистого вжитку	1232857.5	2943.8	1247523.6	-2004.2	1380232.2	-21482.2
діяльність готелів та ресторанів	155251.1	-10693.3	184459.0	-20714.0	240784.3	-21426.7
з неї діяльність ресторанів, барів, їдалень та послуги з постачання готової їжі	133602.7	-5124.1	158615.4	-5332.4	212289.9	-9932.7
діяльність транспорту та зв'язку	512850.2	-1985.9	668081.5	-4811.5	926867.4	-66289.9
з неї діяльність пошти та зв'язку	97135.8	8485.1	90248.3	3671.1	82267.7	-38787.3
фінансова діяльність операції з нерухомим майном, оренда, інжиніринг та надання послуг підприємцям	138640.8	31510.5	334962.0	61205.9	168461.4	42201.0
освіта	915187.2	5052.5	1120089.4	-9379.0	1792407.0	-279435.2
охорона здоров'я та надання соціальної допомоги	16775.7	1060.7	21690.9	1578.8	32150.7	2718.7
надання комунальних та індивідуальних послуг; діяльність у сфері культури та спорту	37664.1	-1046	51069.2	-4359.2	94472.7	-4739.2
	143765.8	9195.4	153453.4	1583.8	217819.1	-198.7

### 5.3. Основні фінансові показники діяльності малих підприємств у розрізі міст і районів

	2006		2007		2008	
	Дохід (виручка) від реалізації продукції (робіт, послуг)	Фінансовий результат від звичайної діяльності до оподаткування	Дохід (виручка) від реалізації продукції (робіт, послуг)	Фінансовий результат від звичайної діяльності до оподаткування	Дохід (виручка) від реалізації продукції (робіт, послуг)	Фінансовий результат від звичайної діяльності до оподаткування
тис. грн.						
<b>Львівська область</b>	<b>14919483.7</b>	<b>65823.0</b>	<b>17914508.1</b>	<b>85188.3</b>	<b>22126152.9</b>	<b>-694565.0</b>
<b>міста</b>						
Львів	9928293.5	85769.8	11948209.8	127020.4	14275292.6	-467461.4
Борислав	126716.8	-7123.1	143891.3	-4043.9	182252.0	-16410.4
Дрогобич	395873.0	-2871.9	494112.3	-1777.6	575751.5	-3858.4
Моршин	26219.9	391.4	15630.0	273.9	18734.8	220.6
Новий Розділ	29116.0	621.9	39772.1	678.5	47338.7	432.6
Самбір	121778.2	-615.7	154603.2	-789.4	214434.6	-13228.6
Стрий	203157.4	1642.0	291875.7	-6059.2	341588.3	-10582.6
Трускавець	159113.9	-19185.7	174919.3	-3448.4	338473.8	-33100.8
Червоноград	280195.0	1289.8	356455.3	3548.6	370155.1	-7050.5
<b>райони</b>						
Бродівський	90596.4	2633.4	106571.9	2686.3	98561.6	-4247.5
Буський	68530.0	-1962.8	80296.3	1051.3	122929.2	3989.5
Городоцький	226703.1	-4262.0	271159.8	1886.3	390609.3	148.1
Дрогобицький	49060.0	-1226.5	59247.0	-1970.9	130929.3	3973.5
Жидачівський	323855.9	-5663.3	399981.1	-167.4	298467.8	-1841.8
Жовківський	451141.8	11621.2	605104.6	8099.8	880820.8	-24397.0
Золочівський	102797.1	2343.5	137400.9	6003.4	122410.1	-4761.1
Кам'янка-Бузький	215725.6	-2856.6	239294.6	-4015.9	264328.4	-14442.8
Миколаївський	146686.8	-883.9	218286.6	-748.5	321708.3	-13954.7
Мостиський	87745.6	-694.7	93922.7	-198.1	128094.3	-3370.1
Перемишлянський	43770.3	-406.5	64006.7	533.9	92815.0	-1001.7
Пустомитівський	729921.7	4920.0	862519.0	-2456.7	1184771.5	-15801.8
Радехівський	92466.3	8459.3	80453.0	-273.8	117974.5	-3127.9
Самбірський	75200.6	1923.1	102772.7	2568.3	135719.6	4977.3
Сколівський	46256.4	-1486.4	65521.1	-3012.9	85216.8	-13115.2
Сокальський	141590.6	-5905.3	163967.2	-4275.1	256294.6	-19645.2
Старосамбірський	91167.3	1066.0	67403.1	-27121.1	92739.8	-2463.5
Стрийський	36517.2	-1161.6	58204.4	-1052.1	86024.7	-8529.8
Турківський	21635.2	518.4	21833.9	864.1	30024.4	1296.8
Яворівський	607652.1	-1070.8	597092.5	-8615.5	921691.5	-27210.6

#### 5.4. Рентабельність операційної діяльності малих підприємств за видами економічної діяльності

	2007			2008		
	Витрати операційної діяльності	Фінансовий результат від операційної діяльності	Рівень рентабельності	Витрати операційної діяльності	Фінансовий результат від операційної діяльності	Рівень рентабельності
	тис. грн.		%	тис. грн.		%
<b>Усього</b>	<b>7819106.9</b>	<b>310001.1</b>	<b>4.0</b>	<b>10624867.0</b>	<b>-288511.8</b>	<b>-2.7</b>
у тому числі						
сільське господарство, мисливство, лісове господарство	253196.1	12383.5	4.9	407590.6	146.2	0.0
рибальство, рибництво	1306.1	-156.2	-12.0	1554.0	91.5	5.9
промисловість	1929474.0	23117.5	1.2	2210273.6	-58894.9	-2.7
добувна промисловість	38442.5	-1477.0	-3.8	50280.7	3333.6	6.6
переробна промисловість	1855152.0	27019.2	1.5	2119121.6	-58021.1	-2.7
виробництво та розподілення електроенергії, газу та води	35879.5	-2424.7	-6.8	40871.3	-4207.4	-10.3
будівництво	1497262.3	44106.5	2.9	2066838.0	18867.4	0.9
торгівля; ремонт автомобілів, побутових виробів та предметів особистого вжитку	1449206.9	182019.6	12.6	2441582.1	-59158.2	-2.4
з неї роздрібна торгівля; ремонт побутових виробів та предметів особистого вжитку	233298.5	1717.2	0.7	432267.6	-3562.9	-0.8
діяльність готелів та ресторанів	184055.5	-18853.6	-10.2	190723.2	-13095.3	-6.9
з неї діяльність ресторанів, барів, їдалень та послуги з постачання готової їжі	120557.8	-4762.2	-4.0	153529.0	-3117.4	-2.0
діяльність транспорту та зв'язку	546818.1	7366.7	1.3	648944.4	2716.3	0.4
з неї діяльність пошти та зв'язку	111888.0	3691.3	3.3	72761.1	1333.3	1.8
фінансова діяльність операції з нерухомим майном, оренда, інжиніринг та надання послуг підприємцям	169310.6	23694.3	14.0	161085.2	36359.8	22.6
освіта	1237662.0	34039.3	2.8	2199012.0	-216102.5	-9.8
охорона здоров'я та надання соціальної допомоги	20520.5	2141.5	10.4	29161.8	2691.9	9.2
надання комунальних та індивідуальних послуг; діяльність у сфері культури та спорту	389682.2	-2855.8	-0.7	76209.1	-2152.4	-2.8
	140612.6	2997.8	2.1	191893.0	18.4	0.0

## 5.5. Рентабельність операційної діяльності малих підприємств у розрізі міст і районів

	2007			2008		
	Витрати операційної діяльності	Фінансовий результат від операційної діяльності	Рівень рентабельності	Витрати операційної діяльності	Фінансовий результат від операційної діяльності	Рівень рентабельності
	тис. грн.		%	тис. грн.		%
<b>Львівська область</b>	<b>7819106.9</b>	<b>310001.1</b>	<b>4.0</b>	<b>10624867.0</b>	<b>-288511.8</b>	<b>-2.7</b>
<b>міста</b>						
Львів	4600568.7	256185.2	5.6	6475902.1	-225142.1	-3.5
Борислав	110756.2	-1949.6	-1.8	132425.9	-11945.0	-9.0
Дрогобич	178569.7	2497.0	1.4	257227.3	2204.9	0.9
Моршин	8518.6	-145.1	-1.7	13068.8	823.8	6.3
Новий Розділ	20612.7	1255.9	6.1	25688.7	1668.2	6.5
Самбір	76755.2	-147.9	-0.2	114335.5	-11487.8	-10.0
Стрий	142406.9	2058.8	1.4	215371.9	15531.4	7.2
Трускавець	124166.0	-169.5	-0.1	325357.1	-18423.4	-5.7
Червоноград	191890.6	6130.9	3.2	153796.2	-6438.0	-4.2
<b>райони</b>						
Бродівський	63176.2	6248.4	9.9	81663.5	2614.6	3.2
Буський	65442.9	1380.7	2.1	88645.3	3100.3	3.5
Городоцький	157459.2	1604.3	1.0	219072.2	3435.5	1.6
Дрогобицький	41620.9	-1827.6	-4.4	58305.9	5562.0	9.5
Жидачівський	128114.6	3351.7	2.6	127934.9	2040.0	1.6
Жовківський	235149.2	19076.1	8.1	329402.8	-14539.6	-4.4
Золочівський	86987.7	7811.3	9.0	74275.3	4534.6	6.1
Кам'янка-Бузький	119377.5	-2408.3	-2.0	124804.6	-9239.1	-7.4
Миколаївський	98561.2	1037.6	1.1	169282.0	-1873.6	-1.1
Мостиський	35623.9	2989.0	8.4	51005.7	1673.2	3.3
Перемишлянський	45423.0	758.7	1.7	60815.4	-1522.0	-2.5
Пустомитівський	341231.9	8723.5	2.6	514095.3	13405.9	2.6
Радехівський	55956.7	236.7	0.4	81280.3	-1647.0	-2.0
Самбірський	33110.5	697.2	2.1	51719.0	4638.3	9.0
Сколівський	38487.8	-2830.0	-7.4	57896.1	-7840.9	-13.5
Сокальський	76240.4	-1753.9	-2.3	152790.1	-12158.6	-8.0
Старосамбірський	29832.6	-3045.2	-10.2	44589.9	-2487.1	-5.6
Стрийський	38127.7	6940.0	18.2	67214.0	-6965.2	-10.4
Турківський	8118.6	719.7	8.9	11964.6	871.8	7.3
Яворівський	666819.8	-5424.5	-0.8	544936.6	-18906.9	-3.5

## 5.6. Фінансові результати малих підприємств за видами економічної діяльності у 2008 році

	Фінансовий результат (сальдо) від звичайної діяльності до оподаткування	Підприємства, які одержали прибуток		Підприємства, які одержали збиток		Довідково: частка збиткових підприємств у 2007р.
		до загальної кількості підприємств	сума прибутку	до загальної кількості підприємств	сума збитку	
		тис. грн.	%	тис. грн.	%	
<b>Усього</b>	<b>-694565.0</b>	<b>65.2</b>	<b>796559.4</b>	<b>34.8</b>	<b>1491124.4</b>	<b>31.9</b>
у тому числі						
сільське господарство, мисливство, лісове господарство	-8028.3	73.4	39363.5	26.6	47391.8	30.2
рибальство, рибництво	12.3	61.9	114.9	38.1	102.6	24.1
промисловість	-100373.2	62.1	121416.0	37.9	221789.2	33.3
будівництво	-15892.5	65.9	104152.1	34.1	120044.6	30.9
торгівля; ремонт автомобілів, побутових виробів та предметів особистого вжитку	-243113.3	68.8	248503.5	31.2	491616.8	27.7
з неї роздрібна торгівля; ремонт побутових виробів та предметів особистого вжитку	-21482.2	73.9	28887.0	26.1	50369.2	24.2
діяльність готелів та ресторанів	-21426.7	60.1	7548.6	39.9	28975.3	38.4
з неї діяльність ресторанів, барів, їдалень та послуги з постачання готової їжі	-9932.7	61.4	5878.5	38.6	15811.2	38.7
діяльність транспорту та зв'язку	-66289.9	63.5	37720.8	36.5	104010.7	31.8
з неї діяльність пошти та зв'язку	-38787.3	64.7	5943.7	35.3	44731.0	25.6
фінансова діяльність операції з нерухомим майном, оренда, інжиніринг та надання послуг підприємцям	-279435.2	60.6	162066.0	39.4	441501.2	36.3
освіта	2718.7	82.6	3732.6	17.4	1013.9	22.7
охорона здоров'я та надання соціальної допомоги	-4739.2	62.9	5317.0	37.1	10056.2	38.6
надання комунальних та індивідуальних послуг; діяльність у сфері культури та спорту	-198.7	66.8	13426.0	33.2	13624.7	36.3

**5.7. Питома вага збиткових малих підприємств за видами економічної діяльності, %**

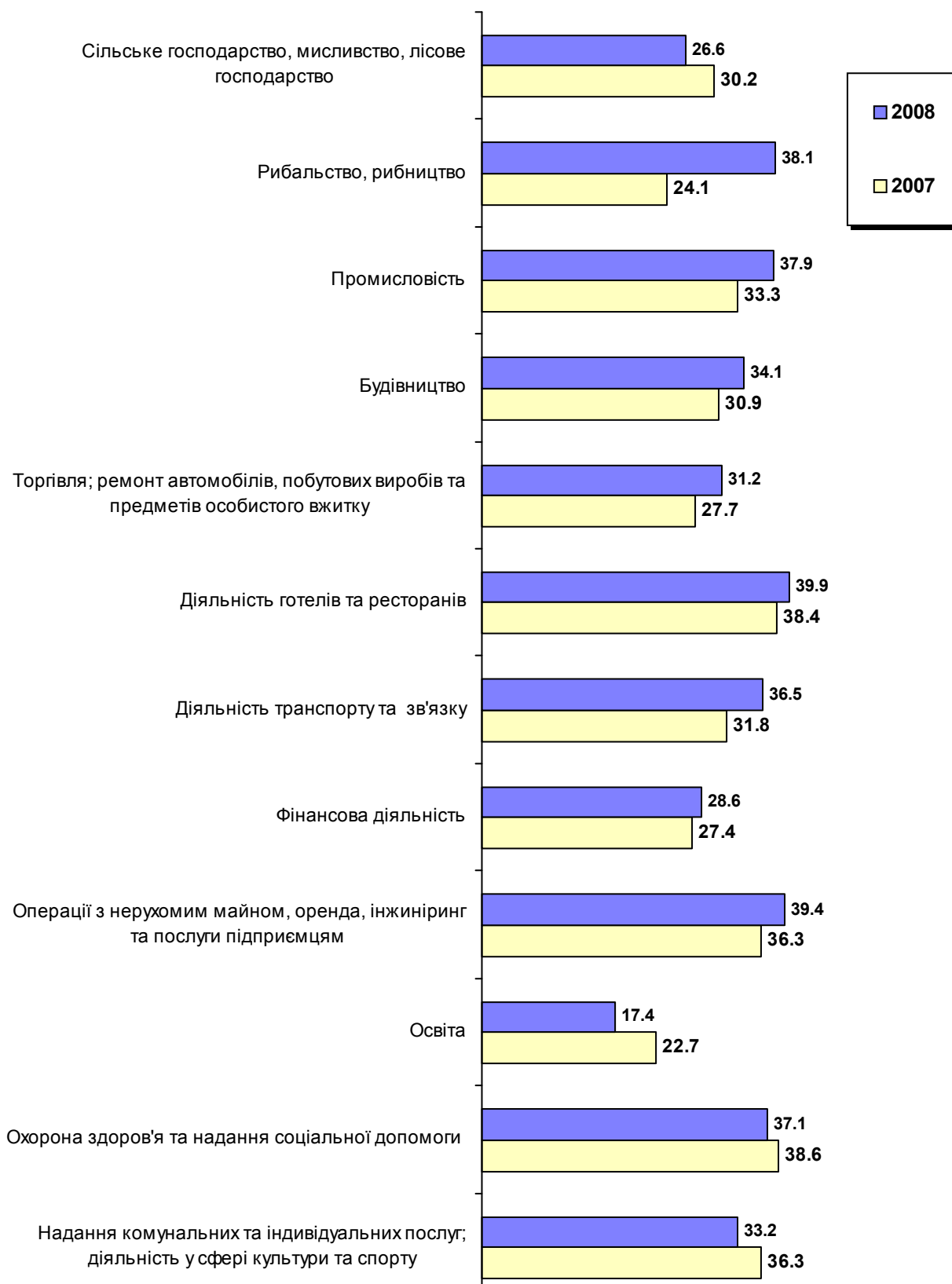

## 5.8. Фінансові результати малих промислових підприємств за видами економічної діяльності у 2008 році

	Фінансовий результат (сальдо) від звичайної діяльності до оподаткування	Підприємства, які одержали прибуток		Підприємства, які одержали збиток		Довідково: частка збиткових підприємств у 2007р.
		до загальної кількості підприємств	сума прибутку	до загальної кількості підприємств	сума збитку	
	тис. грн.	%	тис. грн.	%	тис. грн.	%
<b>Промисловість</b>	<b>-100373.2</b>	<b>62.1</b>	<b>121416.0</b>	<b>37.9</b>	<b>221789.2</b>	<b>33.3</b>
Добувна промисловість добування паливно-енергетичних корисних копалин	5582.7	63.8	6878.7	36.2	1296.0	33.3
добування корисних копалин, крім паливно-енергетичних	2450.9	55.6	2717.7	44.4	266.8	22.2
Переробна промисловість виробництво харчових продуктів, напоїв та тютюнових виробів	-101999.6	62.4	114191.2	37.6	216190.8	33.0
легка промисловість текстильне виробництво, виробництво одягу, хутра та виробів з хутра	-12276.5	65.8	18783.7	34.2	31060.2	31.9
виробництво шкіри, виробів зі шкіри та інших матеріалів	-5445.7	59.0	5378.4	41.0	10824.1	31.2
оброблення деревини та виробництво виробів з деревини, крім меблів	-1433.5	57.9	4373.4	42.1	5806.9	31.1
целюлозно-паперове виробництво, видавнича діяльність	-4012.2	62.8	1005.0	37.2	5017.2	31.4
виробництво коксу, продуктів нафтоперероблення	-23473.3	63.3	4307.3	36.7	27780.6	34.7
хімічна і нафтохімічна промисловість	14059.8	62.1	24812.0	37.9	10752.2	32.4
хімічне виробництво	-54.2	50.0	148.1	50.0	202.3	55.0
виробництво гумових та пластмасових виробів	-28141.0	58.4	14043.8	41.6	42184.8	35.6
виробництво іншої неметалевої мінеральної продукції	-13600.3	60.0	3124.1	40.0	16724.4	34.4
металургійне виробництво та виробництво готових металевих виробів	-14540.7	57.2	10919.7	42.8	25460.4	36.4
машинобудування	-9383.0	66.7	5052.7	33.3	14435.7	31.9
виробництво машин та устаткування	-616.0	59.6	11984.2	40.4	12600.2	37.6
виробництво електричного, електронного та оптичного устаткування	-32992.8	66.9	22754.3	33.1	55747.1	30.4
виробництво транспортних засобів та устаткування	-6984.8	64.9	8163.5	35.1	15148.3	36.8
інші галузі промисловості	2348.1	68.9	12764.0	31.1	10415.9	26.2
Виробництво та розподілення електроенергії, газу та води	-28356.1	56.5	1826.8	43.5	30182.9	34.6
	-3676.9	56.1	6926.7	43.9	10603.6	34.0
	-3956.3	44.4	346.1	55.6	4302.4	49.2



## 5.9. Фінансові результати малих підприємств у розрізі міст і районів у 2008 році

	Фінансовий результат (сальдо) від звичайної діяльності до оподаткування	Підприємства, які одержали прибуток		Підприємства, які одержали збиток		Довідково: частка збиткових підприємств у 2007р.
		до загальної кількості підприємств	сума прибутку	до загальної кількості підприємств	сума збитку	
		тис. грн.	%	тис. грн.	%	
<b>Львівська область</b>	<b>-694565.0</b>	<b>65.2</b>	<b>796559.4</b>	<b>34.8</b>	<b>1491124.4</b>	<b>31.9</b>
<b>міста</b>						
Львів	-467461.4	62.0	485482.1	38.0	952943.5	33.5
Борислав	-16410.4	62.5	4702.8	37.5	21113.2	37.5
Дрогобич	-3858.4	64.6	21477.1	35.4	25335.5	34.0
Моршин	220.6	63.8	1109.1	36.2	888.5	26.3
Новий Розділ	432.6	60.8	2551.3	39.2	2118.7	28.1
Самбір	-13228.6	78.2	5026.2	21.8	18254.8	19.4
Стрий	-10582.6	70.9	26219.1	29.1	36801.7	32.1
Трускавець	-33100.8	64.2	24103.1	35.8	57203.9	39.6
Червоноград	-7050.5	49.5	10508.7	50.5	17559.2	44.5
<b>райони</b>						
Бродівський	-4247.5	69.4	9898.2	30.6	14145.7	36.4
Буський	3989.5	78.6	7192.7	21.4	3203.2	23.4
Городоцький	148.1	74.9	16635.5	25.1	16487.4	23.0
Дрогобицький	3973.5	67.0	8741.3	33.0	4767.8	28.7
Жидачівський	-1841.8	73.1	7693.5	26.9	9535.3	30.3
Жовківський	-24397.0	74.9	25821.9	25.1	50218.9	27.4
Золочівський	-4761.1	83.0	8843.4	17.0	13604.5	17.2
Кам'янка-Бузький	-14442.8	67.1	6481.5	32.9	20924.3	30.9
Миколаївський	-13954.7	65.2	8445.1	34.8	22399.8	30.9
Мостиський	-3370.1	72.5	3118.0	27.5	6488.1	23.9
Перемишлянський	-1001.7	74.4	2836.8	25.6	3838.5	28.9
Пустомитівський	-15801.8	68.0	32785.5	32.0	48587.3	31.2
Радехівський	-3127.9	64.6	3953.3	35.4	7081.2	27.9
Самбірський	4977.3	86.3	6878.6	13.7	1901.3	15.3
Сколівський	-13115.2	71.4	2750.4	28.6	15865.6	32.0
Сокальський	-19645.2	63.4	14466.1	36.6	34111.3	31.2
Старосамбірський	-2463.5	74.1	2530.6	25.9	4994.1	30.1
Стрийський	-8529.8	65.0	3103.3	35.0	11633.1	35.7
Турківський	1296.8	87.0	1496.8	13.0	200.0	14.1
Яворівський	-27210.6	61.7	41707.4	38.3	68918.0	32.1

## 5.10. Чистий прибуток (збиток) малих підприємств за видами економічної діяльності у 2008 році

	Чистий прибуток, збиток (-)		Підприємства, які одержали прибуток		Підприємства, які одержали збиток		<u>Довідково:</u> частка збиткових підприємств у 2007р.
			до загальної кількості підприємств	сума прибутку	до загальної кількості підприємств	сума збитку	
			%	тис. грн.	%	тис. грн.	
<b>Усього</b>	<b>-856326.4</b>	<b>63.8</b>	<b>666737.2</b>	<b>36.2</b>	<b>1523063.6</b>	<b>33.2</b>	
у тому числі							
сільське господарство, мисливство, лісове господарство	-10359.9	72.9	37538.2	27.1	47898.1	30.3	
рибальство, рибництво	12.3	61.9	114.9	38.1	102.6	24.1	
промисловість	-123492.2	60.8	103871.2	39.2	227363.4	34.2	
добувна промисловість	4195.8	61.7	5733.2	38.3	1537.4	35.9	
переробна промисловість	-123472.1	61.2	97875.8	38.8	221347.9	33.8	
виробництво та розподілення електроенергії, газу та води	-4215.9	41.3	262.2	58.7	4478.1	55.4	
будівництво	-38694.6	64.2	84903.8	35.8	123598.4	31.9	
торгівля; ремонт автомобілів, побутових виробів та предметів особистого вжитку	-317158.1	67.0	193486.3	33.0	510644.4	29.6	
з неї роздрібна торгівля; ремонт побутових виробів та предметів особистого вжитку	-29766.3	72.3	22003.4	27.7	51769.7	25.4	
діяльність готелів та ресторанів	-22554.3	59.9	6750.2	40.1	29304.5	38.9	
з неї діяльність ресторанів, барів, їдалень та послуги з постачання готової їжі	-10692.2	61.2	5255.6	38.8	15947.8	39.1	
діяльність транспорту та зв'язку	-73800.9	62.3	31530.5	37.7	105331.4	32.6	
з неї діяльність пошти та зв'язку	-40394.4	62.9	4521.8	37.1	44916.2	27.4	
фінансова діяльність операції з нерухомим майном, оренда, інжиніринг та надання послуг підприємцям	-302191.7	59.6	140349.6	40.4	442541.3	37.4	
освіта	2299.1	80.7	3385.6	19.3	1086.5	23.6	
охорона здоров'я та надання соціальної допомоги	-5858.9	61.6	4381.6	38.4	10240.5	39.6	
надання комунальних та індивідуальних послуг; діяльність у сфері культури та спорту	-3393.5	65.8	10379.3	34.2	13772.8	37.6	

### 5.11. Чистий прибуток (збиток) малих підприємств у розрізі міст і районів у 2008 році

	Чистий прибуток, збиток (-)	Підприємства, які одержали прибуток		Підприємства, які одержали збиток		Довідково: частка збиткових підприємств у 2007р.
		до загальної кількості підприємств	сума прибутку	до загальної кількості підприємств	сума збитку	
	тис. грн.	%	тис. грн.	%	тис. грн.	%
<b>Львівська область міста</b>	<b>-856326.4</b>	<b>63.8</b>	<b>666737.2</b>	<b>36.2</b>	<b>1523063.6</b>	<b>33.2</b>
Львів	-568818.2	60.6	401126.6	39.4	969944.8	34.9
Борислав	-18329.9	59.9	3779.0	40.1	22108.9	37.8
Дрогобич	-8237.2	62.7	17733.3	37.3	25970.5	35.0
Моршин	51.2	63.8	978.1	36.2	926.9	28.1
Новий Розділ	-194.4	61.7	2211.5	38.3	2405.9	30.1
Самбір	-14809.9	77.6	4064.8	22.4	18874.7	20.3
Стрий	-12954.4	68.4	24183.4	31.6	37137.8	32.6
Трускавець	-35633.3	62.7	22251.0	37.3	57884.3	40.7
<b>Червоноград райони</b>	<b>-10734.2</b>	<b>48.6</b>	<b>7979.4</b>	<b>51.4</b>	<b>18713.6</b>	<b>47.4</b>
Бродівський	-4940.0	68.9	9327.7	31.1	14267.7	37.0
Буський	2974.6	78.6	6339.2	21.4	3364.6	24.4
Городоцький	-4028.0	73.1	12973.8	26.9	17001.8	24.2
Дрогобицький	3129.8	66.5	8100.7	33.5	4970.9	28.7
Жидачівський	-3750.2	72.4	6559.4	27.6	10309.6	30.6
Жовківський	-29686.6	73.7	21357.9	26.3	51044.5	29.8
Золочівський	-6099.8	82.1	8121.8	17.9	14221.6	18.4
Кам'янка-Бузький	-15959.6	66.7	5393.0	33.3	21352.6	31.3
Миколаївський	-15881.6	64.3	6575.6	35.7	22457.2	31.3
Мостиський	-3993.6	70.9	2707.1	29.1	6700.7	25.5
Перемишлянський	-1714.8	73.9	2361.3	26.1	4076.1	30.0
Пустомитівський	-24286.0	66.4	25695.5	33.6	49981.5	32.9
Радехівський	-3686.5	64.0	3589.1	36.0	7275.6	27.9
Самбірський	3671.7	84.4	5766.8	15.6	2095.1	15.8
Сколівський	-13860.6	70.9	2146.5	29.1	16007.1	32.6
Сокальський	-21328.1	62.2	13521.3	37.8	34849.4	32.9
Старосамбірський	-3102.9	73.0	2222.0	27.0	5324.9	32.2
Стрийський	-9351.4	63.9	2605.0	36.1	11956.4	35.7
Турківський	1053.1	85.7	1255.5	14.3	202.4	14.1
Яворівський	-35825.6	59.7	35810.9	40.3	71636.5	33.5

# **6. МАЙНО МАЛИХ ПІДПРИЄМСТВ**

## 6.1. Майно та джерела коштів малих підприємств

	2004	2005	2006	2007	2008 <sup>1</sup>
	на кінець року, тис. грн.				
<b>Усього майна</b>	<b>6515050.5</b>	<b>7425924.2</b>	<b>14235311.2<sup>2</sup></b>	<b>18128125.9<sup>2</sup></b>	<b>23063750.6<sup>2</sup></b>
Необоротні активи	4226186.0	4842157.1	7259207.4	8478450.1	10797845.4
Оборотні активи	2235459.6	2523293.6	6851250.8	9465476.3	11915028.6
у тому числі					
в товарно-матеріальних					
цінностях	758989.3	806991.6	1888803.2	2598839.7	3058076.0
дебіторська заборгованість	1150380.4	1345968.1	3989981.1	5073121.0	7006167.3
з неї за товари, роботи і					
послуги	739632.8	784718.9	2416988.6	2722981.4	3705358.2
грошові кошти	189155.6	223815.7	412408.0	753351.8	787146.2
Питома вага оборотних активів					
у вартості майна, %	34.3	34.0	48.1	52.2	51.7
Власний капітал	3804291.8	4158861.0	5885285.9	6997115.8	7165693.1
у % до майна	58.4	56.0	41.3	38.6	31.1
Позиковий капітал	2696502.3	3250515.6	8294113.8	11057728.8	15833188.4
у тому числі					
довгострокові пасиви	344931.7	497197.9	1261074.6	1943804.7	3046333.8
короткострокові зобов'язання	2214136.6	2576186.6	6713630.3	8564512.1	11922545.8
з них кредиторська					
заборгованість	1854030.7	2159584.6	5569045.2	6976619.6	10191480.5
з неї за товари, роботи і					
послуги	1198586.2	1315303.3	3685502.2	4394164.9	6004646.0

<sup>1</sup> Тут і надалі (табл.6.2-6.7) наведено з урахуванням зміни підприємствами основного виду діяльності у 2008 році.

<sup>2</sup> Тут і надалі (табл. 6.2-6.7) за 2006-2008 роки дані сформовано відповідно до Закону України "Про внесення змін до деяких законодавчих актів України з питань регулювання підприємницької діяльності" від 18.09.08 №523-VI.

## 6.2. Основні засоби малих підприємств за видами економічної діяльності

	2004	2005	2006	2007	2008
	на кінець року за первісною вартістю, тис. грн.				
<b>Усього</b>	<b>5328032.1</b>	<b>5873783.9</b>	<b>7874835.5</b>	<b>8323463.0</b>	<b>10103699.5</b>
у тому числі					
сільське господарство, мисливство, лісове господарство	520022.5	555324.1	535637.5	485820.7	485396.1
рибальство, рибництво	2595.5	2627.2	3787.1	5427.9	5195.0
промисловість	1117746.1	1046146.7	1297793.9	1242589.6	1383217.8
добувна промисловість	118505.1	113878.2	162074.4	53129.5	53271.0
переробна промисловість	920387.8	864877.0	1030755.7	1076166.0	1199900.7
виробництво та розподілення електроенергії, газу та води	78853.2	67391.5	104963.8	113294.1	130046.1
будівництво	157679.6	163307.4	247768.1	335292.8	423706.3
торгівля; ремонт автомобілів, побутових виробів та предметів особистого вжитку	431069.6	484224.0	1090990.2	1111672.7	1581059.5
з неї роздрібна торгівля; ремонт побутових виробів та предметів особистого вжитку	171385.8	167478.5	283867.7	312929.6	451535.5
діяльність готелів та ресторанів з неї діяльність ресторанів, барів, їдалень та послуги з постачання готової їжі	85600.2	92609.8	157178.1	224534.6	192248.3
67234.0	66839.7	77819.0	106216.3	124492.0	
діяльність транспорту та зв'язку	214768.5	251406.4	388995.7	480520.0	529451.8
з неї діяльність пошти та зв'язку	29513.9	34890.5	48399.2	64453.8	114280.1
фінансова діяльність	6766.3	14206.4	24612.1	24564.6	29718.5
операції з нерухомим майном, оренда, інжиніринг та надання послуг підприємцям	2444588.5	2928783.1	3588593.1	3635150.0	4619383.3
освіта	44643.8	48692.1	21043.4	20787.9	25214.4
охорона здоров'я та надання соціальної допомоги	38667.8	45081.6	50964.1	93266.9	95412.6
надання комунальних та індивідуальних послуг; діяльність у сфері культури та спорту	233000.5	240308.2	467060.2	663835.3	733695.9

### 6.3. Основні засоби малих підприємств у розрізі міст і районів

	2001	2004	2005	2006	2007	2008
	на кінець року за первісною вартістю, тис. грн.					
<b>Львівська область</b>	<b>3431127.0</b>	<b>5328032.1</b>	<b>5873783.9</b>	<b>7874835.5</b>	<b>8323463.0</b>	<b>10103699.5</b>
<b>міста</b>						
Львів	1450353.0	1554488.8	1973552.6	3033954.5	3737046.1	4697868.2
Борислав	118379.5	129255.1	139812.2	169978.6	215394.5	237922.9
Дрогобич	83076.5	459831.1	526173.2	606831.2	434796.6	222502.2
Моршин <sup>1</sup>	...	40055.7	48212.4	65386.1	7359.6	8423.6
Новий Розділ <sup>1</sup>	...	31837.6	27471.3	15584.3	32730.4	44015.6
Самбір	13193.1	24372.0	23559.2	45441.6	51535.3	87185.0
Стрий	53510.4	450821.8	552330.9	547291.6	524582.9	557751.7
Трускавець	25365.6	43738.5	46119.0	261851.7	134009.7	327909.1
Червоноград	35953.8	159346.1	81531.3	92735.0	103686.9	154279.3
<b>райони</b>						
Бродівський	57997.3	61441.0	46666.6	52534.1	67307.4	96297.0
Буський	107561.7	129571.0	131946.5	120989.5	108532.1	117543.3
Городоцький	72555.8	183447.1	172590.7	227420.0	241608.8	284064.8
Дрогобицький	46657.9	62352.5	56792.4	55088.9	57248.5	58805.4
Жидачівський	122393.9	221943.2	218582.0	226248.3	285179.9	316455.2
Жовківський	76272.2	188851.7	228593.5	237947.2	286784.6	365278.0
Золочівський	77544.3	77706.0	75694.0	88400.5	98057.1	86009.0
Кам'янка-Бузький	64390.1	84367.6	92794.2	158613.8	189797.8	213764.1
Миколаївський	183451.4	55213.8	85310.6	82982.3	112135.9	151646.0
Мостиський	52699.8	77905.0	77953.2	92050.4	99490.3	117344.3
Перемишлянський	59053.2	105524.9	105634.2	120974.5	138548.3	165639.5
Пустомитівський	120016.2	222344.2	212600.1	284848.3	243336.4	356764.1
Радехівський	38756.0	92980.2	101229.9	151802.8	179977.7	184976.7
Самбірський	76418.4	65457.0	62634.0	68860.7	73455.7	87390.6
Сколівський	62694.7	78475.5	82537.9	145020.6	150042.4	177826.2
Сокальський	99941.6	222504.3	153108.0	193787.6	215665.5	236297.6
Старосамбірський	72541.0	106714.2	170025.6	181330.6	130052.5	148141.8
Стрийський	98488.5	143693.6	126750.7	121505.4	118655.7	146920.4
Турківський	52465.0	47716.0	40246.0	46300.9	48996.9	47384.2
Яворівський	109396.1	206076.6	213331.7	379074.5	237447.5	407293.7

<sup>1</sup> Див. виноски 2 та 3 до табл. 1.6.

#### 6.4. Оборотні кошти малих підприємств за видами економічної діяльності

	2004	2005	2006	2007	2008
	на кінець року, тис. грн.				
<b>Усього</b>	<b>2235459.6</b>	<b>2523293.6</b>	<b>6851250.8</b>	<b>9465476.3</b>	<b>11915028.6</b>
у тому числі					
сільське господарство, мисливство, лісове господарство	96573.6	93269.3	168053.9	194745.9	323973.5
рибальство, рибництво	878.3	653.3	988.7	1372.7	1634.7
промисловість	440495.9	477056.7	774258.1	1521356.8	1657669.0
добувна промисловість	24387.1	31068.7	19559.7	22407.3	29357.0
переробна промисловість	396089.5	433773.2	744346.9	1475385.0	1612339.4
виробництво та розподілення електроенергії, газу та води	20019.3	12214.8	10351.5	23564.5	15972.6
будівництво	186151.3	273413.5	498729.0	743024.1	1131267.1
торгівля; ремонт автомобілів, побутових виробів та предметів особистого вжитку	829556.1	995181.0	3983962.1	4602328.9	5377046.9
з неї роздрібна торгівля; ремонт побутових виробів та предметів особистого вжитку	117111.8	141333.3	280340.6	283801.4	459734.4
діяльність готелів та ресторанів	23643.0	45378.8	57219.7	81028.6	130411.6
з неї діяльність ресторанів, барів, їдалень та послуги з постачання готової їжі	17214.2	20978.3	57110.0	38802.2	93440.4
діяльність транспорту та зв'язку	79953.4	106168.7	166190.2	234549.0	274286.5
з неї діяльність пошти та зв'язку	17343.2	33277.3	46510.2	55580.5	35594.0
фінансова діяльність операції з нерухомим майном, оренда, інжиніринг та надання послуг підприємцям	45787.1	54114.1	338523.6	586883.9	551775.7
освіта	469904.3	428820.5	802532.0	1405887.1	2353674.5
охорона здоров'я та надання соціальної допомоги	11716.1	8615.2	6853.7	6719.0	6707.3
надання комунальних та індивідуальних послуг; діяльність у сфері культури та спорту	10950.7	17100.6	19318.7	25956.0	48992.7
	38746.9	22828.7	34395.5	61624.3	57589.1



## 6.5. Оборотні кошти малих підприємств у розрізі міст і районів

	2001	2004	2005	2006	2007	2008
	на кінець року, тис. грн.					
<b>Львівська область</b>	<b>1178190.4</b>	<b>2235459.6</b>	<b>2523293.6</b>	<b>6851250.8</b>	<b>9465476.3</b>	<b>11915028.6</b>
<b>міста</b>						
Львів	670490.8	1185736.3	1449285.8	4634061.1	6401385.0	7655481.9
Борислав	16357.3	34402.9	43506.8	77630.8	88729.1	404203.2
Дрогобич	32053.8	98420.6	98523.6	131516.2	427703.4	469575.5
Моршин <sup>1</sup>	...	3798.2	4900.7	8496.6	8292.1	10869.7
Новий Розділ <sup>1</sup>	...	8069.7	10841.5	11249.1	20325.8	24580.6
Самбір	8694.4	20892.3	14630.3	42332.7	61766.9	72953.2
Стрий	17387.1	38785.7	61444.6	102069.0	172730.5	154274.6
Трускавець	23419.4	42165.4	40531.3	107187.5	182027.7	381429.8
<b>Червоноград</b>	19652.3	81449.6	88867.1	124919.9	141641.0	119124.3
<b>райони</b>						
Бродівський	8186.5	13746.5	14575.0	43616.0	119809.0	127849.0
Буський	14855.8	22643.4	25902.2	29349.4	39891.0	64797.3
Городоцький	17414.2	44285.2	47108.9	120354.2	185011.9	212637.3
Дрогобицький	11264.4	20522.8	28073.8	38082.0	48177.1	77453.4
Жидачівський	20941.1	19533.4	18951.6	85807.5	100579.1	103806.0
Жовківський	24379.5	77273.4	66893.5	192579.0	231461.3	354171.2
Золочівський	14113.3	46525.0	42193.3	67015.9	74084.7	79687.6
Кам'янка-Бузький	88331.2	114531.7	120722.7	183304.9	156166.2	188311.0
Миколаївський	25258.6	20267.7	29892.2	91110.4	122623.1	184269.8
Мостиський	12692.7	23116.0	21163.5	30117.2	31233.3	36708.2
Перемишлянський	9298.8	24481.7	19546.9	26760.4	30056.4	79692.6
Пустомитівський	31907.8	76500.6	68131.6	223207.1	229729.2	315497.7
Радехівський	7797.6	42531.8	22026.3	84837.0	148874.4	113818.5
Самбірський	6247.4	11346.8	14344.5	26414.2	34698.2	45717.9
Сколівський	6635.8	7836.4	9131.2	27296.4	45039.6	84841.1
Сокальський	16703.1	30455.0	27276.2	56964.2	82884.7	105028.2
Старосамбірський	5171.5	7187.7	13103.5	44244.2	13772.4	17652.1
Стрийський	22376.6	24476.3	17726.2	20761.3	26322.7	44754.3
Турківський	4961.2	4008.7	3771.7	4889.7	5996.3	8613.1
Яворівський	41598.2	90468.8	100227.1	215076.9	234464.2	377229.5

<sup>1</sup> Див. виноски 2 та 3 до табл. 1.6.

## 6.6. Дебіторська та кредиторська заборгованість малих підприємств за видами економічної діяльності у 2008 році

	Дебіторська заборгованість		Кредиторська заборгованість		
	усього	у тому числі за товари, роботи та послуги	усього	у тому числі	
				за товари, роботи та послуги	з бюджетом
	на кінець року, тис. грн.				
<b>Усього</b>	<b>7006167.3</b>	<b>3705358.2</b>	<b>10196286.4</b>	<b>6004646.0</b>	<b>167694.2</b>
у тому числі					
сільське господарство, мисливство, лісове господарство	148493.9	84099.8	196445.1	128711.2	6610.4
рибальство, рибицтво	525.3	413.6	764.7	559.1	26.6
промисловість	939059.4	618413.9	1513288.8	841563.9	34911.9
добувна промисловість	20211.5	15571.9	36561.3	24453.1	1870.8
переробна промисловість	906416.6	596536.6	1459049.4	809151.6	30729.0
виробництво та розподілення електроенергії, газу та води	12431.3	6305.4	17678.1	7959.2	2312.1
будівництво	640981.5	358310.7	987836.8	610722.6	28559.9
торгівля; ремонт автомобілів, побутових виробів та предметів особистого вжитку	3147450.3	1771003.5	4500910.8	3034602.6	37948.3
з неї роздрібна торгівля; ремонт побутових виробів та предметів особистого вжитку	149398.5	63316.3	502742.7	304764.4	5241.0
діяльність готелів та ресторанів	64643.5	29697.0	105884.6	52493.1	3110.8
з неї діяльність ресторанів, барів, їдалень та послуги з постачання готової їжі	36693.2	16105.6	61913.6	23886.4	2233.2
діяльність транспорту та зв'язку	182608.1	113541.8	282989.7	147814.7	9699.5
з неї діяльність пошти та зв'язку	16538.0	9662.5	57069.0	6151.3	736.7
фінансова діяльність операції з нерухомим майном, оренда, інжиніринг та надання послуг підприємцям	399968.7	105677.2	175895.8	34375.5	8570.0
освіта	1406801.8	591741.1	2332264.8	1084861.3	33691.7
1989.2	791.1	4514.7	2098.7	341.6	
охорона здоров'я та надання соціальної допомоги	34732.5	13232.7	30653.2	20539.5	520.5
надання комунальних та індивідуальних послуг; діяльність у сфері культури та спорту	38913.1	18435.8	64837.4	46303.8	3703.0

**6.7. Структура дебіторської та кредиторської заборгованості малих підприємств за видами економічної діяльності у 2008 році, %**

на кінець року

**Дебіторська заборгованість**

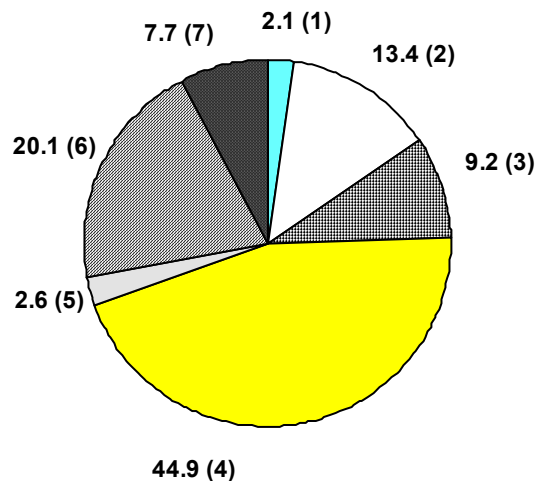

**Кредиторська заборгованість**

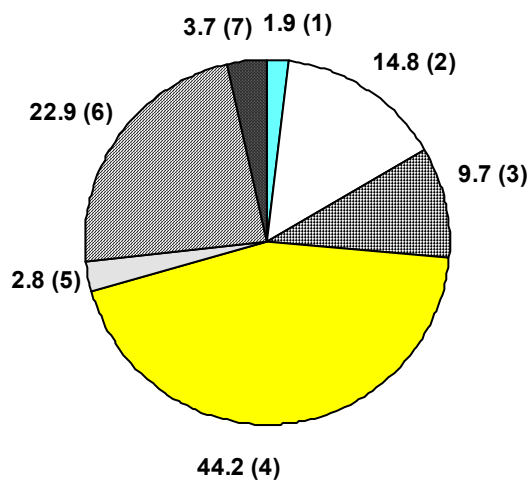

- (1) Сільське господарство, мисливство, лісове господарство
- (2) Промисловість
- (3) Будівництво
- (4) Торгівля; ремонт автомобілів, побутових виробів та предметів особистого вжитку
- (5) Діяльність транспорту та зв'язку
- (6) Операції з нерухомим майном, оренда, інжиніринг та надання послуг підприємцям
- (7) Інші види економічної діяльності

# **7. ІНВЕСТИЦІЙНА ДІЯЛЬНІСТЬ ТА ВИТРАТИ НА ІНФОРМАТИЗАЦІЮ МАЛИХ ПІДПРИЄМСТВ**

## 7.1. Валові капітальні інвестиції малих підприємств за видами економічної діяльності

	2000	2004	2005	2006	2007	2008 <sup>1</sup>
	тис. грн.					
<b>Усього</b>	<b>98413.8</b>	<b>530252.2</b>	<b>681145.5</b>	<b>1243814.3<sup>2</sup></b>	<b>1772352.0<sup>2</sup></b>	<b>2854071.9<sup>2</sup></b>
у тому числі						
сільське господарство, мисливство, лісове господарство	4666.5	9681.6	18981.5	26949.7	57436.7	140582.5
промисловість	31320.8	125751.5	107752.2	209183.5	184214.2	152134.4
добувна промисловість	-	1041.2	4280.7	8663.1	7486.4	6706.6
переробна промисловість	31217.6	111984.9	102543.4	196969.3	171096.7	142830.2
виробництво та розподілення електроенергії, газу та води	103.2	12725.4	928.1	3551.1	5631.1	2597.6
будівництво	2815.4	42322.2	78528.3	91573.7	164644.0	334392.9
торгівля; ремонт автомобілів, побутових виробів та предметів особистого вжитку	23235.0	60269.1	140781.0	290232.0	395461.9	526708.7
з неї роздрібна торгівля; ремонт побутових виробів та предметів особистого вжитку	7862.0	17804.4	35396.6	52184.7	58458.4	79788.7
діяльність готелів та ресторанів	1792.1	9600.3	14465.5	54510.8	30517.0	47463.4
з неї діяльність ресторанів, барів, їдалень та послуги з постачання готової їжі	1763.7	6319.7	7676.2	14823.5	19694.1	42126.7
діяльність транспорту та зв'язку	18168.2	35088.4	37542.8	60441.4	121276.6	98165.8
з неї діяльність пошти та зв'язку	2330.7	8420.8	12980.6	9437.1	40051.3	5829.0
фінансова діяльність операції з нерухомим майном, оренда, інжиніринг та надання послуг підприємцям	12651.5	220432.2	255329.9	472580.0	712354.7	1493471.8
освіта	332.6	3879.1	1081.9	868.2	2354.4	3017.4
охорона здоров'я та надання соціальної допомоги	1600.2	3565.7	12658.1	12344.1	43493.7	8505.1
надання комунальних та індивідуальних послуг; діяльність у сфері культури та спорту	1152.6	15278.3	8289.2	17095.2	53017.4	42459.2

<sup>1</sup> Тут і надалі (графік 7.2 і табл. 7.3-7.7) наведено з урахуванням зміни підприємствами основного виду діяльності у 2008 році.

<sup>2</sup> Тут і надалі (графік 7.2 і табл. 7.3-7.7) за 2006-2008 роки дані сформовано відповідно до Закону України "Про внесення змін до деяких законодавчих актів України з питань регулювання підприємницької діяльності" від 18.09.08 №523-VI.

**7.2. Структура валових капітальних інвестицій малих підприємств за видами економічної діяльності**

**2007**

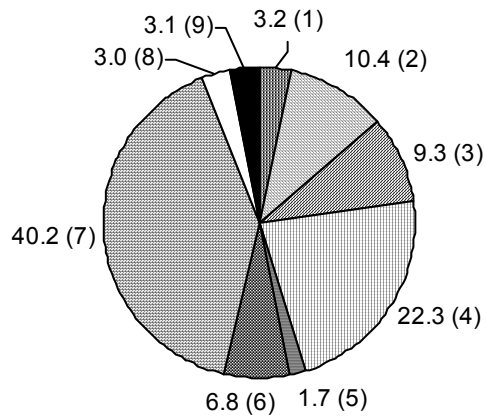

**2008**

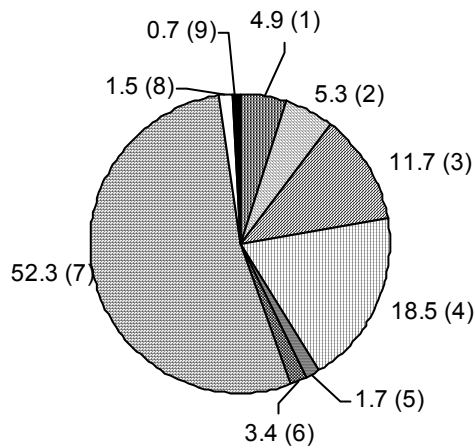

- сільське господарство, мисливство, лісове господарство (1)
- промисловість (2)
- будівництво (3)
- торгівля; ремонт автомобілів, побутових виробів та предметів особистого вжитку (4)
- діяльність готелів та ресторанів (5)
- діяльність транспорту та зв'язку (6)
- операції з нерухомим майном, оренда, інжиніринг та надання послуг підприємцям (7)
- надання комунальних та індивідуальних послуг; діяльність у сфері культури та спорту (8)
- інші види економічної діяльності (9)

### 7.3. Валові капітальні інвестиції малих підприємств за видами економічної діяльності у 2008 році

	Обсяг валових капітальних інвестицій	У тому числі у матеріальні активи	З них		
			на капітальне будівництво	на придбання раніше існуючих основних засобів	на придбання нових основних засобів
тис. грн.					
<b>Усього</b>	<b>2854071.9</b>	<b>2850137.0</b>	<b>1881688.4</b>	<b>317685.6</b>	<b>650763.0</b>
у тому числі					
сільське господарство, мисливство, лісове господарство	140582.5	140398.2	38117.6	35918.2	66362.4
промисловість	152134.4	151717.6	50911.0	11822.0	88984.6
добувна промисловість	6706.6	6692.6	2286.1	90.8	4315.7
переробна промисловість	142830.2	142473.5	47618.9	11552.4	83302.2
виробництво та розподілення електроенергії, газу та води	2597.6	2551.5	1006.0	178.8	1366.7
будівництво	334392.9	333745.1	254276.2	18639.0	60829.9
торгівля; ремонт автомобілів, побутових виробів та предметів особистого вжитку	526708.7	525780.9	249503.8	127593.6	148683.5
з неї роздрібна торгівля; ремонт побутових виробів та предметів особистого вжитку	79788.7	79675.4	48002.5	18719.1	12953.8
діяльність готелів та ресторанів	47463.4	47430.5	38123.6	199.2	9107.7
з неї діяльність ресторанів, барів, їдалень та послуги з постачання готової їжі	42126.7	42098.4	35506.9	154.2	6437.3
діяльність транспорту та зв'язку	98165.8	98041.6	8133.8	14526.8	75381.0
з неї діяльність пошти та зв'язку	5829.0	5811.7	285.0	996.6	4530.1
фінансова діяльність операції з нерухомим майном, оренда, інжиніринг та надання послуг підприємцям	1493471.8	1492111.9	1212965.8	107073.5	172072.6
освіта	3017.4	3016.4	617.6	0.0	2398.8
охорона здоров'я та надання соціальної допомоги	8505.1	8443.4	2601.2	2.6	5839.6
надання комунальних та індивідуальних послуг; діяльність у сфері культури та спорту	42459.2	42383.8	25234.8	1388.1	15760.9

#### 7.4. Валові капітальні інвестиції малих підприємств у розрізі міст і районів

	2000	2004	2005	2006	2007	2008	
	тис. грн.						до під- сумку, %
<b>Львівська область</b>	<b>98413.8</b>	<b>530252.2</b>	<b>681145.5</b>	<b>1243814.3</b>	<b>1772352.0</b>	<b>2854071.9</b>	<b>100</b>
<b>міста</b>							
Львів	33140.3	251434.5	338319.2	609868.1	825685.2	1592990.0	55.8
Борислав	865.7	1900.1	7247.0	11454.3	38813.1	21562.6	0.8
Дрогобич	660.4	6902.8	48089.9	33443.2	72263.4	114036.9	4.0
Моршин <sup>1</sup>	...	1402.5	1062.7	5159.6	2492.0	6728.0	0.2
Новий Розділ <sup>1</sup>	...	1535.4	2257.0	1240.2	2261.8	7073.6	0.2
Самбір	2339.0	3810.5	4069.6	13431.5	9924.4	29105.5	1.0
Стрий	2757.5	24335.4	25027.0	51912.2	40050.0	65354.2	2.3
Трускавець	6464.0	14534.8	20023.0	56154.8	104838.9	109954.8	3.9
Червоноград	1538.9	48444.6	59923.4	111611.3	205933.2	161393.7	5.7
<b>райони</b>							
Бродівський	837.8	2391.1	2445.1	3290.7	11342.0	17691.0	0.6
Буський	47.2	1562.3	9276.5	6793.3	5672.5	26577.4	0.9
Городоцький	2799.4	23579.1	5651.7	40828.4	29689.2	103050.2	3.6
Дрогобицький	757.6	6545.1	19600.5	11379.2	13835.9	20060.5	0.7
Жидачівський	2876.3	5787.1	4267.7	8956.5	21348.1	32639.8	1.1
Жовківський	976.8	14028.8	22234.5	51630.4	84914.7	81419.8	2.9
Золочівський	817.9	1980.5	6473.1	10700.2	15048.0	37601.9	1.3
Кам'янка-Бузький	481.8	3080.8	9815.2	17982.6	23973.7	33445.5	1.2
Миколаївський	1806.5	5783.2	5813.6	27043.9	29905.1	36804.3	1.3
Мостиський	283.9	915.3	1678.7	4468.9	7724.7	17145.8	0.6
Перемишлянський	73.2	2170.7	2659.1	2458.2	4529.8	12753.3	0.4
Пустомитівський	2358.6	9443.3	18104.0	39795.6	61895.1	109908.8	3.8
Радехівський	517.4	2182.4	1667.2	17641.5	22124.7	22908.9	0.8
Самбірський	1541.9	1520.5	3148.9	4155.0	4756.1	10918.4	0.4
Сколівський	5106.4	2447.3	7651.3	33013.8	17706.1	13691.0	0.5
Сокальський	749.6	7287.4	6116.1	10739.2	14480.4	44853.0	1.6
Старосамбірський	660.3	600.0	1431.6	1184.9	2112.3	12958.0	0.5
Стрийський	2428.0	5014.7	6785.7	7871.6	5767.8	10132.2	0.4
Турківський	522.3	1407.1	738.4	747.8	11474.2	3743.5	0.1
Яворівський	25005.1	78224.9	39567.8	48857.4	81789.6	97569.3	3.4

<sup>1</sup> Див. виноски 2 та 3 до табл. 1.6.



## 7.5. Валові капітальні інвестиції малих підприємств у розрізі міст і районів у 2008 році

	Загальний обсяг валових капітальних інвестицій	У тому числі у матеріальні активи	З них		
			на капітальне будівництво	на придбання раніше існуючих основних засобів	на придбання нових основних засобів
тис. грн.					
<b>Львівська область</b>	<b>2854071.9</b>	<b>2850137.0</b>	<b>1881688.4</b>	<b>317685.6</b>	<b>650763.0</b>
<b>міста</b>					
Львів	1592990.0	1590541.0	1064484.3	196908.9	329147.8
Борислав	21562.6	21528.9	13218.2	2730.2	5580.5
Дрогобич	114036.9	113940.1	93176.2	6226.8	14537.1
Моршин	6728.0	6715.2	5276.7	639.6	798.9
Новий Розділ	7073.6	7064.1	4870.3	780.5	1413.3
Самбір	29105.5	29081.0	14741.2	2209.9	12129.9
Стрий	65354.2	65288.7	52136.1	4600.4	8552.2
Трускавець	109954.8	109852.4	64243.1	3373.0	42236.3
Червоноград	161393.7	161351.9	148916.4	3776.0	8659.5
<b>райони</b>					
Бродівський	17691.0	17673.6	7874.5	3345.6	6453.5
Буський	26577.4	26562.4	10510.9	5520.6	10530.9
Городоцький	103050.2	102999.4	87832.2	5234.7	9932.5
Дрогобицький	20060.5	20035.4	10521.4	2014.7	7499.3
Жидачівський	32639.8	32594.2	18278.8	5377.2	8938.2
Жовківський	81419.8	81299.6	38501.3	11550.9	31247.4
Золочівський	37601.9	37415.0	21720.8	4610.9	11083.3
Кам'янка-Бузький	33445.5	33402.0	21341.4	4452.7	7607.9
Миколаївський	36804.3	36763.2	18549.9	4227.5	13985.8
Мостиський	17145.8	17128.5	8849.8	2633.9	5644.8
Перемишлянський	12753.3	12733.9	8062.3	1602.5	3069.1
Пустомитівський	109908.8	109739.2	57104.0	18104.8	34530.4
Радехівський	22908.9	22893.3	8361.2	3285.8	11246.3
Самбірський	10918.4	10890.7	6380.5	1624.0	2886.2
Сколівський	13691.0	13678.9	7086.5	567.7	6024.7
Сокальський	44853.0	44832.8	15717.3	6111.0	23004.5
Старосамбірський	12958.0	12922.3	8364.5	1915.8	2642.0
Стрийський	10132.2	10120.1	5424.1	1557.7	3138.3
Турківський	3743.5	3739.3	2083.2	577.4	1078.7
Яворівський	97569.3	97349.9	58061.3	12124.9	27163.7

## 7.6. Витрати малих підприємств на інформатизацію

	2000	2003	2004	2005	2006	2007	2008
Витрати на інформатизацію, тис.грн.	4934.1	10410.6	10501.8	14386.2	23484.7 <sup>1</sup>	31008.3 <sup>1</sup>	28739.4 <sup>1</sup>
у тому числі							
витрати на програмне забезпечення	520.2	591.0	1244.8	1186.2	2990.9	4181.7	2336.9
витрати на обчислювальну техніку	2579.4	5097.2	5999.7	6428.0	12388.4	14694.8	12509.3
витрати на оплату послуг сторонніх підприємств в у сфері інформатизації	1834.5	4722.4	3257.3	6772.0	8105.4	12131.8	13893.2

## 7.7. Витрати малих підприємств на інформатизацію за видами економічної діяльності у 2008 році

	Витрати на інформатизацію	У тому числі		
		витрати на програмне забезпечення	витрати на обчислювальну техніку	витрати на оплату послуг сторонніх підприємств в сфері інформатизації
тис. грн.				
<b>Усього</b>	<b>28739.4</b>	<b>2336.9</b>	<b>12509.3</b>	<b>13893.2</b>
у тому числі				
сільське господарство, мисливство, лісове господарство	*	*	*	*
промисловість	1694.0	121.1	836.6	736.3
добувна промисловість	*	*	*	*
переробна промисловість	1635.7	105.7	801.4	728.6
виробництво та розподілення електроенергії, газу та води	*	*	*	*
будівництво	1761.5	350.5	1072.2	338.8
торгівля; ремонт автомобілів, побутових виробів та предметів особистого вжитку	4550.5	540.2	2595.5	1414.8
з неї роздрібна торгівля; ремонт побутових виробів та предметів особистого вжитку	518.1	45.0	243.3	229.8

<sup>1</sup> Див. виноску 2 на стор. 86.

Продовження табл. 7.7

	Витрати на інформатизацію	У тому числі		
		витрати на програмне забезпечення	витрати на обчислювальну техніку	витрати на оплату послуг сторонніх підприємств в сфері інформатизації
тис. грн.				
діяльність готелів та ресторанів	223.7	20.7	70.5	132.5
з неї діяльність ресторанів, барів, їдалень та послуги з постачання готової їжі	123.3	16.1	31.4	75.8
діяльність транспорту та зв'язку	2886.4	29.0	1713.8	1143.6
з неї діяльність пошти та зв'язку	*	*	*	*
фінансова діяльність операції з нерухомим майном, оренда, інжиніринг та надання послуг підприємцям	16167.8	1138.3	5270.4	9759.1
освіта	281.7	0.7	212.2	68.8
охорона здоров'я та надання соціальної допомоги	128.2	37.7	44.9	45.6
надання комунальних та індивідуальних послуг; діяльність у сфері культури та спорту	106.1	6.3	86.3	13.5

# 8. МІЖОБЛАСНІ ПОРІВНЯННЯ

## 8.1. Кількість малих підприємств на 10 тис. осіб наявного населення за регіонами України

	2000	2001	2002	2003	2004	2005	2006	2007	2008 <sup>1</sup>
	одиниць								
<b>Україна</b>	<b>44</b>	<b>48</b>	<b>53</b>	<b>57</b>	<b>60</b>	<b>63</b>	<b>72<sup>2</sup></b>	<b>76<sup>2</sup></b>	<b>72<sup>2</sup></b>
Автономна									
Республіка Крим	44	54	61	69	71	73	82	86	81
Вінницька	29	30	37	42	44	46	49	50	44
Волинська	33	35	39	43	45	45	49	50	45
Дніпропетровська	37	43	48	53	54	56	68	72	69
Донецька	50	51	53	55	55	56	61	63	54
Житомирська	37	41	42	44	45	45	49	50	45
Закарпатська	46	51	52	52	60	63	64	63	51
Запорізька	41	45	51	56	58	62	69	75	74
Івано-Франківська	43	46	48	52	52	54	57	58	54
Київська	32	36	43	48	50	57	70	77	72
Кіровоградська	38	44	45	49	50	51	56	58	53
Луганська	34	36	39	41	42	43	49	52	48
<b>Львівська</b>	<b>51</b>	<b>53</b>	<b>56</b>	<b>59</b>	<b>62</b>	<b>63</b>	<b>72</b>	<b>76</b>	<b>75</b>
Миколаївська	53	57	60	62	63	64	72	77	67
Одеська	38	43	48	54	58	62	74	80	82
Полтавська	37	40	44	47	48	49	57	61	60
Рівненська	31	34	36	40	41	43	45	46	41
Сумська	37	41	44	45	47	48	52	52	51
Тернопільська	26	30	32	37	38	39	42	45	39
Харківська	45	52	56	59	63	66	75	80	81
Херсонська	64	49	52	53	54	55	60	62	52
Хмельницька	31	34	36	40	42	44	49	51	45
Черкаська	35	36	38	42	43	44	48	51	51
Чернівецька	32	39	40	41	43	45	49	51	44
Чернігівська	27	28	35	40	41	43	47	50	50
м. Київ	117	130	151	167	180	196	240	267	243
м. Севастополь	54	55	56	64	67	72	77	87	86

<sup>1</sup> Тут і надалі (табл. 8.2-8.5) наведено з урахуванням зміни підприємствами основного виду діяльності у 2008 році.

<sup>2</sup> Тут і надалі (табл.8.2-8.5) за 2006-2008 роки дані сформовано відповідно до Закону України "Про внесення змін до деяких законодавчих актів України з питань регулювання підприємницької діяльності" від 18.09.08 №523-VI.

## 8.2. Зайнятість на малих підприємствах за регіонами України

	Середньорічна кількість зайнятих працівників								
	2000	2001	2002	2003	2004	2005	2006	2007	2008
	тис. осіб								
<b>Україна</b>	<b>1730.4</b>	<b>1818.7</b>	<b>1932.1</b>	<b>2052.2</b>	<b>1978.8</b>	<b>1890.4</b>	<b>2232.3</b>	<b>2231.5</b>	<b>2237.4</b>
Автономна									
Республіка Крим	66.2	76.1	81.6	85.8	84.9	82.7	95.1	95.2	95.5
Вінницька	52.7	54.6	57.4	60.1	58.1	55.1	57.9	55.6	56.0
Волинська	32.9	34.0	35.4	38.4	36.4	33.8	38.3	38.0	37.5
Дніпропетровська	109.0	113.3	124.0	132.7	128.4	124.0	158.9	157.7	157.3
Донецька	151.1	151.6	160.2	171.1	163.8	151.3	173.8	170.8	171.1
Житомирська	43.9	46.2	48.4	53.1	53.5	49.5	53.6	52.1	51.7
Закарпатська	42.8	44.7	43.2	45.3	43.5	37.8	39.9	39.5	39.5
Запорізька	66.0	68.2	72.5	77.1	73.1	71.5	86.7	85.3	84.6
Івано-Франківська	48.1	49.0	50.9	51.5	47.5	43.1	44.9	43.5	43.4
Київська	61.4	67.2	70.8	74.8	73.8	73.8	89.0	92.3	94.5
Кіровоградська	34.8	37.2	38.3	40.1	35.7	34.4	38.7	37.2	35.5
Луганська	69.6	70.2	74.7	76.9	73.0	68.5	77.3	75.7	74.0
<b>Львівська</b>	<b>125.5</b>	<b>126.8</b>	<b>129.7</b>	<b>135.4</b>	<b>128.9</b>	<b>121.7</b>	<b>136.1</b>	<b>133.0</b>	<b>130.1</b>
Миколаївська	48.9	52.2	53.1	55.2	50.0	46.3	52.5	51.8	51.4
Одеська	87.7	92.4	98.5	104.9	104.2	102.9	124.2	126.2	128.1
Полтавська	56.8	62.2	66.2	70.1	63.5	56.9	63.4	61.0	59.8
Рівненська	37.6	39.7	41.6	43.3	41.4	40.4	41.9	41.0	40.4
Сумська	44.9	46.4	49.2	51.2	46.7	43.0	45.4	44.5	43.8
Тернопільська	31.4	35.1	37.1	39.8	38.3	35.9	38.4	36.7	35.4
Харківська	112.4	125.8	135.3	140.6	136.0	128.0	145.8	143.9	141.9
Херсонська	36.0	36.4	38.6	41.0	39.2	37.9	42.8	41.4	41.0
Хмельницька	42.4	45.5	47.4	53.6	50.7	49.8	53.5	50.7	49.3
Черкаська	38.6	42.3	46.1	51.5	47.1	44.7	49.3	49.3	49.2
Чернівецька	29.9	29.8	30.9	31.5	29.5	28.5	30.2	29.1	28.1
Чернігівська	38.2	39.2	42.4	47.3	44.6	41.2	44.4	43.9	43.3
м.Київ	205.6	215.2	240.5	258.8	267.1	268.7	389.4	414.6	432.5
м.Севастополь	16.0	17.4	18.1	21.1	19.9	19.0	20.9	21.5	22.5

	З них найманих працівників								
	2000	2001	2002	2003	2004	2005	2006	2007	2008
	тис. осіб								
<b>Україна</b>	<b>1709.8</b>	<b>1807.6</b>	<b>1918.5</b>	<b>2034.2</b>	<b>1928.0</b>	<b>1834.2</b>	<b>2158.5</b>	<b>2154.3</b>	<b>2156.8</b>
Автономна									
Республіка Крим	65.5	75.6	81.0	85.1	82.3	79.2	88.3	87.0	86.4
Вінницька	52.0	54.0	57.2	59.8	57.3	54.3	56.9	54.5	55.0
Волинська	32.7	33.8	35.2	38.1	35.8	32.8	36.9	36.7	36.2
Дніпропетровська	107.9	112.5	122.5	130.9	122.8	115.9	149.2	147.6	146.3
Донецька	149.9	151.2	159.4	170.1	162.0	149.6	171.6	168.6	169.3
Житомирська	43.6	46.1	48.3	52.9	53.1	49.0	52.9	51.3	50.9
Закарпатська	41.7	43.9	42.9	45.1	39.9	36.7	38.7	38.3	38.4
Запорізька	65.5	67.9	72.1	76.6	71.6	69.7	84.5	83.0	82.2
Івано-Франківська	47.7	48.6	50.6	51.2	46.5	42.2	43.6	42.5	42.6
Київська	60.7	67.0	70.3	74.2	71.5	70.5	85.8	87.7	89.4
Кіровоградська	34.5	37.1	38.1	39.9	35.0	33.7	37.7	36.4	34.8
Луганська	68.9	69.9	73.9	75.5	72.0	66.9	75.2	73.7	72.1
<b>Львівська</b>	<b>124.3</b>	<b>126.2</b>	<b>128.9</b>	<b>134.4</b>	<b>126.6</b>	<b>119.2</b>	<b>131.0</b>	<b>128.4</b>	<b>125.8</b>
Миколаївська	47.7	51.8	52.7	54.8	49.3	45.4	51.4	50.8	50.5
Одеська	86.9	91.9	98.1	103.9	100.4	98.1	117.8	119.1	120.1
Полтавська	55.8	61.5	65.4	69.1	60.9	55.1	61.2	59.2	58.2
Рівненська	37.2	39.3	41.2	42.8	40.3	38.9	39.8	38.5	37.6
Сумська	44.5	46.2	48.8	50.7	45.8	42.2	44.6	43.7	43.0
Тернопільська	31.1	35.0	36.9	39.6	37.7	35.2	37.1	36.0	34.7
Харківська	111.3	125.3	134.5	139.4	133.0	126.7	144.2	142.2	140.2
Херсонська	35.1	36.2	38.3	40.7	38.3	36.9	41.7	40.0	39.5
Хмельницька	41.8	45.0	46.8	53.1	49.0	47.0	50.3	47.2	45.5
Черкаська	37.6	41.4	45.5	50.8	45.0	42.4	46.8	46.4	46.2
Чернівецька	29.6	29.7	30.7	31.3	29.0	28.0	29.4	28.4	27.5
Чернігівська	37.9	39.1	42.2	47.0	44.0	40.4	43.0	42.2	41.5
м.Київ	202.6	214.2	239.0	256.3	259.7	259.9	378.8	403.7	420.6
м.Севастополь	15.8	17.2	18.0	20.9	19.2	18.3	20.1	21.2	22.3

### 8.3. Середньомісячна заробітна плата одного найманого працівника на малих підприємствах за регіонами України

	2002	2003	2004	2005	2006	2007	2008
	грн.						
<b>Україна</b>	<b>224.03</b>	<b>267.99</b>	<b>328.87</b>	<b>428.97</b>	<b>609.47</b>	<b>781.61</b>	<b>1047.61</b>
Автономна Республіка Крим	220.30	258.69	308.20	403.75	538.61	687.34	912.79
Вінницька	189.11	227.61	282.57	367.50	491.85	630.90	818.21
Волинська	183.38	222.47	264.08	348.13	460.53	595.67	805.36
Дніпропетровська	218.57	268.26	332.39	436.03	620.08	762.72	1001.13
Донецька	237.53	289.11	366.62	481.42	644.63	824.93	1090.60
Житомирська	204.73	236.98	285.86	371.67	494.28	634.22	827.21
Закарпатська	197.78	240.61	309.57	411.26	554.57	697.48	912.46
Запорізька	246.62	285.66	338.99	424.46	566.36	713.23	944.27
Івано-Франківська	187.13	232.10	278.41	373.49	507.88	663.95	886.77
Київська	239.34	284.85	351.52	453.57	631.14	833.61	1090.05
Кіровоградська	173.91	211.55	267.73	354.80	473.68	584.22	799.20
Луганська	205.22	242.54	298.56	392.31	520.30	654.47	886.32
<b>Львівська</b>	<b>186.93</b>	<b>231.09</b>	<b>281.33</b>	<b>371.85</b>	<b>532.38</b>	<b>666.26</b>	<b>884.09</b>
Миколаївська	223.40	277.60	309.82	392.27	529.31	646.04	849.93
Одеська	208.76	256.78	306.63	387.79	528.13	668.07	888.99
Полтавська	224.55	262.58	316.88	406.62	552.03	695.85	895.91
Рівненська	184.52	229.23	290.13	374.38	489.94	646.62	885.16
Сумська	209.28	250.01	301.03	398.09	520.88	653.64	876.66
Тернопільська	169.45	204.46	255.99	330.89	442.05	572.18	776.01
Харківська	236.68	281.28	331.11	427.16	567.81	704.50	946.45
Херсонська	202.50	234.36	292.11	373.98	486.14	607.36	809.11
Хмельницька	177.26	216.93	266.83	338.63	463.60	610.97	818.84
Черкаська	202.65	240.77	303.92	403.34	542.28	680.65	902.29
Чернівецька	200.37	252.37	300.71	376.72	504.73	645.21	877.42
Чернігівська	183.05	218.35	266.43	353.66	475.96	603.69	814.80
м.Київ	315.29	362.97	448.54	586.87	900.88	1163.20	1570.27
м.Севастополь	242.93	303.52	368.42	446.91	578.34	725.56	927.27



#### 8.4. Обсяг реалізованої продукції (робіт, послуг) малими підприємствами за регіонами України

	2006	2007	2008
	млн.грн.		
<b>Україна</b>	<b>357252.6</b>	<b>436247.8</b>	<b>492378.7</b>
Автономна			
Республіка Крим	9452.7	11089.2	12046.0
Вінницька	5504.5	6405.7	7912.4
Волинська	3471.2	4060.3	4874.5
Дніпропетровська	37217.9	42509.8	45933.4
Донецька	29817.4	35448.2	41298.8
Житомирська	4003.6	4840.5	6292.5
Закарпатська	2974.3	3546.2	4548.5
Запорізька	14142.3	16612.2	17686.1
Івано-Франківська	3796.5	4722.4	5403.9
Київська	15203.4	18941.8	20921.5
Кіровоградська	4922.2	5637.6	6906.4
Луганська	13311.2	14145.9	15525.4
<b>Львівська</b>	<b>12671.0</b>	<b>15218.6</b>	<b>17250.7</b>
Миколаївська	8836.1	8971.1	9924.8
Одеська	22330.3	26480.1	31365.9
Полтавська	9594.1	10938.9	12566.3
Рівненська	3106.7	3883.7	4308.5
Сумська	3756.7	4855.5	5782.9
Тернопільська	2311.5	2997.6	3551.9
Харківська	20977.9	25528.2	28271.4
Херсонська	6035.0	7148.4	8031.3
Хмельницька	4013.5	5251.3	6112.2
Черкаська	5547.9	6527.4	7716.1
Чернівецька	2428.0	3213.9	3383.2
Чернігівська	3650.8	4379.8	5062.1
м.Київ	105551.4	139404.9	156169.8
м.Севастополь	2624.5	3488.5	3532.2

## 8.5. Фінансові результати від звичайної діяльності до оподаткування за регіонами України у 2008 році

	Фінансовий результат (сальдо), млн. грн.	Підприємства, які одержали прибуток		Підприємства, які одержали збиток		Довідково: частка збиткових підприємств у 2007р., %
		у % до загальної кількості підприємств	фінансовий результат, млн. грн.	у % до загальної кількості підприємств	фінансовий результат, млн. грн.	
<b>Україна</b>	<b>-37482.2</b>	<b>62.7</b>	<b>32018.9</b>	<b>37.3</b>	<b>69501.1</b>	<b>32.8</b>
Автономна						
Республіка Крим	-956.5	64.8	645.1	35.2	1601.6	32.0
Вінницька	-312.0	64.0	383.6	36.0	695.6	29.4
Волинська	-311.3	62.2	188.8	37.8	500.1	30.6
Дніпропетровська	-5869.0	61.8	2519.6	38.2	8388.6	35.6
Донецька	1052.6	66.2	3092.5	33.8	2039.9	29.7
Житомирська	-230.2	60.9	217.5	39.1	447.7	32.6
Закарпатська	-248.2	75.2	197.0	24.8	445.2	18.6
Запорізька	-453.2	64.9	777.8	35.1	1231.0	33.1
Івано-Франківська	-74.5	73.6	313.9	26.4	388.4	23.2
Київська	-2468.6	62.9	1187.6	37.1	3656.2	31.7
Кіровоградська	-81.8	69.7	286.3	30.3	368.1	26.0
Луганська	-63.0	67.0	524.8	33.0	587.8	30.1
<b>Львівська</b>	<b>-694.6</b>	<b>65.2</b>	<b>796.5</b>	<b>34.8</b>	<b>1491.1</b>	<b>31.9</b>
Миколаївська	-188.7	64.1	514.8	35.9	703.5	30.6
Одеська	-2499.9	60.8	1148.4	39.2	3648.3	37.3
Полтавська	-589.9	67.6	507.2	32.4	1097.1	29.4
Рівненська	-228.3	62.4	236.6	37.6	464.9	31.4
Сумська	-249.9	67.5	243.9	32.5	493.8	30.7
Тернопільська	25.3	67.4	300.8	32.6	275.5	26.3
Харківська	-500.8	59.6	2093.3	40.4	2594.1	37.4
Херсонська	-39.5	63.6	374.1	36.4	413.6	32.4
Хмельницька	-32.1	64.2	345.5	35.8	377.6	31.2
Черкаська	-249.6	67.1	337.9	32.9	587.5	29.5
Чернівецька	168.0	62.2	454.5	37.8	286.5	30.5
Чернігівська	133.1	67.0	542.8	33.0	409.7	30.9
м. Київ	-22372.4	55.5	13628.2	44.5	36000.6	36.9
м. Севастополь	-147.2	59.9	159.9	40.1	307.1	38.6

## КОРОТКІ МЕТОДОЛОГІЧНІ ПОЯСНЕННЯ

**Малі підприємства** – юридичні особи - суб'єкти підприємницької діяльності будь-якої організаційно-правової форми господарювання. Згідно з Господарським кодексом України, який діяв з 1 січня 2004 року, до малих підприємств відносилися підприємства з середньорічною кількістю працюючих до 50 осіб та обсягом доходу за рік не більше 500 тис. євро (ст.63).

Відповідно до Закону України «Про внесення змін до деяких законодавчих актів України з питань регулювання підприємницької діяльності» від 18.09.2008р. №523-IV за новими критеріями до малих підприємств віднесено підприємства із середньообліковою кількістю працюючих до 50 осіб та обсягом валового доходу за рік не більше 70 млн. грн.

**Кількість підприємств на 10 тис. населення розраховано** виходячи із кількості середньорічного наявного населення.

Окремі показники, наведені у довіднику, подаються за видами економічної діяльності відповідно до **Української класифікації видів економічної діяльності (КВЕД)**, гармонізованої з відповідними міжнародними класифікаціями, що забезпечує методологічну та термінологічну основу співставлення національної статистики зі статистикою світового співтовариства та сприяння процесу інтеграції України до Європейського Союзу. Перелік видів економічної діяльності у збірнику наведено за національним класифікатором України "Класифікація видів економічної діяльності" ДК 009-2005 від 26.12.2005р. №375, затвердженого наказом Державного комітету України з питань регулювання та споживчої політики.

Підприємство належить до того чи іншого виду діяльності залежно від того, обсяг якої продукції (робіт, послуг) переважає. За цим же видом діяльності враховується весь обсяг продукції (робіт, послуг) підприємства, тобто як основного, так і другорядних видів діяльності. Те ж стосується інших показників.

**Місцевою одиницею** є підрозділ (або частина) підприємства (філія, представництво, відділення та інші), який розташований на топографічно відокремленій території та займається одним або декількома основними видами економічної діяльності. Одне підприємство може мати декілька місцевих одиниць, але місцева одиниця може належати тільки одному підприємству.

Види економічної діяльності подаються, в основному, на рівні секцій.

Промисловість об'єднує три секції: **секцію С «Добувна промисловість», секцію D «Переробна промисловість», секцію Е «Виробництво та розподілення електроенергії, газу та води».**

**Секція F «Будівництво»** включає вартість робіт, виконаних власними силами підприємства, яке займається виконанням будівельних і монтажних робіт під час нового будівництва, розширення, реконструкції, переобладнання, реставрації та ремонту будівель і споруд підрядним або господарським способом.

**Секція G «Торгівля; ремонт автомобілів, побутових виробів та предметів особистого вжитку»** включає:

торгівлю автомобілями та мотоциклами, їх технічне обслуговування та ремонт;

оптову торгівлю і посередництво в оптовій торгівлі;

роздрібну торгівлю, ремонт побутових виробів та предметів особистого вжитку.

**Секція H «Діяльність готелів та ресторанів»** включає діяльність готелів з ресторанами; ресторанів, кафе, барів, їдалень та послуг з постачання готової їжі;

готелів без ресторанів, молодіжних турбаз і гірських притулків, з надання інших місць для тимчасового проживання.

**Секція І «Діяльність транспорту та зв'язку»** включає всі види транспорту, а також транспортне оброблення вантажів та складське господарство, функціонування транспортної інфраструктури; послуги з організації подорожувань; діяльність пошти та зв'язку.

**Секція К «Операції з нерухомим майном, оренда, інжиніринг та надання послуг підприємцям»** включає:

організацію операцій з власним нерухомим майном, здавання під найм власної нерухомості виробничо-технічного, культурного та невиробничого призначення (у тому числі житла), посередницькі послуги під час купівлі, продажу, здавання в оренду та оцінювання нерухомості і земельних ділянок;

оренду машин та устаткування, прокат побутових виробів і предметів особистого вжитку;

діяльність у сфері інформатизації;

дослідження та розробки в галузі природничих та технічних, гуманітарних та суспільних наук;

діяльність у сферах права, бухгалтерського обліку, інжинірингу, надання послуг підприємцям (адвокатську та нотаріальну діяльність; рекламні послуги; діяльність у сфері архітектури, інженерної та технічної діяльності, пов'язаної з будівництвом тощо).

**Секція О «Надання комунальних та індивідуальних послуг; діяльність у сфері культури та спорту»** включає асенізацію та прибирання вулиць; діяльність організацій промисловців та підприємців; професійних, релігійних і політичних організацій; діяльність у сфері відпочинку і розваг, культури та спорту (демонстрація кіно- і відеофільмів, радіомовлення і телебачення, театри, музеї, архіви, бібліотеки, природні заповідники тощо); індивідуальні послуги (прання та фарбування, послуги перукарень, ритуальні послуги тощо).

**Середньорічна кількість зайнятих працівників** визначається з урахуванням штатних, позаштатних та неоплачуваних (власників, засновників підприємства та членів їх сімей) працівників підприємства.

**Середньорічна кількість найманих працівників** визначається з урахуванням штатних та позаштатних (працюючих за договорами та за сумісництвом) працівників підприємства.

**Фонд оплати праці** включає: фонд основної та додаткової заробітної плати і інші заохочувальні та компенсаційні виплати.

**Середньомісячна заробітна плата** найманих працівників обчислюється діленням сум, нарахованих із фонду оплати праці працівників як в грошовій, так і натуральній формах, на середньоспискову чисельність працівників, що приймається для розрахунку середньої заробітної плати, і на кількість місяців у періоді.

**Обсяг реалізованої продукції, робіт, послуг** наведено за ціною продажу відвантаженої за межі підприємства готової продукції (виконаних робіт, послуг), що зазначена в оформлених як підстава для розрахунків з покупцями (замовниками) документах (включаючи продукцію (роботи, послуги) за бартерним контрактом), за винятком непрямих податків (податку на додану вартість, акцизного збору тощо). Продукція визначається реалізованою після оформлення документів незалежно від надходження платежів за неї.

**Операційні витрати з реалізованої продукції (робіт, послуг)** - витрати (у фактично діючих цінах), що пов'язані з виготовленням продукції (робіт, послуг), реалізованої у звітному періоді. За економічними елементами поділяються на

матеріальні витрати, вартість товарів та послуг, придбаних для перепродажу та реалізованих без додаткової обробки на даному підприємстві, амортизаційні відрахування, витрати на оплату праці, відрахування на соціальні заходи, інші операційні витрати.

**Матеріальні витрати** – вартість витрачених у виробництві сировини і основних матеріалів, напівфабрикатів та комплектуючих, виробів, палива і енергії, будівельних матеріалів, а також вартість виконаних для підприємства робіт, послуг виробничого та невиробничого характеру.

**Вартість товарів та послуг, придбаних для перепродажу та реалізованих без додаткової обробки на даному підприємстві** – собівартість придбаних для перепродажу товарів (послуг), вартість покупних матеріалів (електроенергії, газу, нафтопродуктів тощо), продуктів, комплектуючих, які реалізуються без додаткової (або без суттєвої) обробки на підприємстві.

**Амортизаційні відрахування** – суми нарахованої та відображеної в бухгалтерському обліку амортизації всіх основних засобів (включаючи житловий фонд), нематеріальних активів та інших необоротних матеріальних активів.

**Витрати на оплату праці** – заробітна плата за окладами, тарифами, премії, матеріальна допомога та заохочення, компенсаційні виплати, оплата відпусток та іншого невідпрацьованого часу, інші виплати на оплату праці.

**Відрахування на соціальні заходи** – відрахування, що здійснюються відповідно чинного законодавства, на пенсійне забезпечення, на соціальне страхування, страхові внески на випадок безробіття, відрахування на соціальне страхування персоналу підприємства, відрахування на інші соціальні заходи.

**Інші операційні витрати** – витрати операційної діяльності, що пов'язані з виробництвом продукції (робіт, послуг) і не увійшли до складу інших економічних елементів витрат, зокрема: витрати на відрядження в межах встановлених норм, вартість робіт, послуг сторонніх підприємств (зв'язку, транспорту, освіти, охорони здоров'я та ін.), плата за розрахунково-касове обслуговування, суми податків, зборів, втрати від псування цінностей, сума фінансових санкцій (штрафи, пені, неустойки), орендна плата тощо. Підприємства, що сплачують єдиний фіксований податок та торговий патент, включають їх до інших операційних витрат.

**Операційні витрати на 1 гривню реалізованої продукції (робіт, послуг)** – це відношення операційних витрат до обсягу реалізованої продукції (робіт, послуг) за цей період за діючими цінами.

**Дохід (виручка) від реалізації (товарів, робіт, послуг)** - це загальний дохід (виручка) від реалізації продукції, товарів, робіт та послуг, тобто без вирахування наданих знижок, повернення проданих товарів та податків з продажу (податку на додану вартість, акцизного збору тощо).

**Непрямі податки та інші вирахування з доходу** відображають суми податку на додану вартість та акцизного збору, які включені до складу доходу від реалізації продукції, знижки, повернення товару та інші збори і податки, що підлягають вирахуванню з доходу.

**Чистий дохід (виручка) від реалізації продукції (товарів, робіт, послуг)** визначається шляхом вирахування з доходу (виручки) від реалізації продукції (товарів, робіт, послуг) відповідних податків, зборів, знижок тощо.

**Інші операційні доходи** - це сума інших доходів від операційної діяльності підприємства, крім доходу (виручки) від реалізації продукції (товарів, робіт, послуг): дохід від операційної оренди активів; дохід від операційних курсових різниць; відшкодувань раніше списаних активів; дохід від реалізації оборотних активів (крім фінансових інвестицій) тощо.

**Прибуток (збиток) від операційної діяльності** визначається як алгебраїчна сума чистого доходу та інших операційних доходів за вирахуванням операційних витрат.

**Інші звичайні доходи** - це дивіденди, відсотки, доходи від участі в капіталі та інші доходи, отримані від фінансових інвестицій; дохід від реалізації фінансових інвестицій, необоротних активів і майнових комплексів; дохід від неопераційних курсових різниць; інші доходи, які виникають у процесі звичайної діяльності, але не пов'язані з операційною діяльністю підприємства.

**Інші звичайні витрати** - витрати на сплату відсотків та інші витрати підприємства, пов'язані із залученням позикового капіталу; втрати від участі в капіталі; собівартість реалізації фінансових інвестицій, необоротних активів, майнових комплексів; втрати від неопераційних курсових різниць; втрати від уцінки фінансових інвестицій та необоротних активів; інші витрати, які виникають у процесі звичайної діяльності (крім фінансових витрат), але не пов'язані з операційною діяльністю підприємства.

**Надзвичайні витрати і надзвичайні доходи** відображаються відповідно: втрати від надзвичайних подій (стихійного лиха, пожеж, техногенних аварій тощо), включаючи затрати на запобігання виникненню втрат від стихійного лиха та техногенних аварій; суми страхового відшкодування та покриття втрат від надзвичайних ситуацій за рахунок інших джерел; доходи або втрати від інших подій та операцій, які відповідають визначенню надзвичайних подій.

**Фінансовий результат від звичайної діяльності до оподаткування** відповідно до Положень (стандартів) бухгалтерського обліку визначається як сума прибутку (збитку) підприємств від операційної діяльності, фінансових та інших доходів (прибутків), фінансових та інших витрат (збитків).

**Чистий прибуток (збиток)** розраховується як алгебраїчна сума прибутку (збитку) від звичайної діяльності, надзвичайного прибутку, надзвичайного збитку за вирахуванням податку з прибутку.

**Рівень рентабельності операційної діяльності** розраховується як відношення фінансового результату від операційної діяльності до витрат операційної діяльності (включаючи собівартість реалізованих товарів).

**Кількість збиткових підприємств** визначається, виходячи із фінансового результату від звичайної діяльності до оподаткування.

**Оборотні активи** – грошові кошти та їх еквіваленти, що не обмежені у використанні, а також інші активи, призначені для реалізації чи споживання протягом операційного циклу чи протягом дванадцяти місяців з дати балансу.

**Власний капітал** – це загальна вартість засобів підприємства, які належать йому на правах власності і використовуються ним для формування його активів.

**Зобов'язання** – заборгованість підприємства, яка виникла внаслідок минулих подій і погашення якої в майбутньому, як очікується, призведе до зменшення ресурсів підприємства, що втілюють у собі економічні вигоди.

**Валові капітальні інвестиції** – це сукупність витрат, здійснених у звітному році за рахунок усіх джерел фінансування і спрямованих на придбання, створення, відновлення основного капіталу. Валові капітальні інвестиції включають інвестиції в матеріальні та нематеріальні необоротні активи.

**Витрати на інформатизацію** включають витрати на програмне забезпечення та обчислювальну техніку, оплату послуг сторонніх підприємств у сфері інформатизації.

**Головне управління статистики у Львівській області**

**Малі підприємства Львівщини  
статистичний збірник**

Відповідальна за випуск Н. І. Мироненко

Комп'ютерна верстка: І. А. Кузьмінська

Підписано до друку 25.11.2009. Формат 60x84/8  
Папір офсетний. Гарнітура Times New Roman.  
Тираж 13 прим.