

**ДЕРЖАВНА СЛУЖБА СТАТИСТИКИ УКРАЇНИ  
ГОЛОВНЕ УПРАВЛІННЯ СТАТИСТИКИ У ЛЬВІВСЬКІЙ ОБЛАСТІ**

# **Львівська область у цифрах 2014**

**статистичний збірник**

**ЛЬВІВ 2015**

## **Головне управління статистики у Львівській області**

За редакцією С. І. Зимовіної

Відповідальна за випуск Н. І. Мироненко

У збірнику вміщено дані про соціально-економічне становище Львівської області у 2014 році у порівнянні з попередніми роками.  
Розрахований на широке коло читачів.

### **Головне управління статистики у Львівській області**

- адреса: проспект В'ячеслава Чорновола, 4, м. Львів, 79019
- телефон: 258-59-28
- факс: 258-59-93
- електронна пошта: [ve@lv.ukrstat.gov.ua](mailto:ve@lv.ukrstat.gov.ua)
- адреса в Інтернеті: [www.lv.ukrstat.gov.ua](http://www.lv.ukrstat.gov.ua)

### **Розповсюдження статистичних видань**

- адреса: проспект В'ячеслава Чорновола, 4, кімн.20, корп.1, м. Львів, 79019
- телефон: 258-59-11

## ПЕРЕДМОВА

Статистичний збірник пропонує Вашій увазі широкий спектр статистичних показників соціально-економічного становища Львівщини у 2014 році у порівнянні з попередніми роками.

Збірник містить такі розділи: основні географічні та економічні характеристики, валовий регіональний продукт, державні фінанси та кредит, ціни і тарифи, Єдиний державний реєстр підприємств та організацій України (ЄДРПОУ), промисловість, сільське господарство, мисливство, лісове господарство та рибне господарство, капітальні інвестиції та будівництво, транспорт і зв'язок, зовнішньоекономічна діяльність, внутрішня торгівля, послуги, наука, технології та інновації, населення, ринок праці, доходи та умови життя, населені пункти та житло, освіта, культура, охорона здоров'я та соціальний захист, правосуддя та злочинність, навколишнє природне середовище. Інформація подається за видами економічної діяльності. Деякі показники наведено за містами обласного значення та районами. В окремому розділі наведена інформація для порівняння за регіонами України; за 2014 рік дані наведено без урахування тимчасово окупованої території АР Крим і м. Севастополь та частини зони проведення антитерористичної операції.

За окремими показниками подані діаграми.

Макроекономічні та окремі галузеві показники за 2014 рік є попередніми та розрахунковими і будуть уточнені в наступних виданнях. Деякі показники попередніх років уточнені по відношенню до раніше опублікованих. Більш детальну соціально-економічну характеристику області подано у «Статистичному щорічнику Львівської області за 2014 рік».

***Головне управління статистики у Львівській області***

## СКОРОЧЕННЯ У ЗБІРНИКУ

|                                       |                                |
|---------------------------------------|--------------------------------|
| га – гектар                           | м <sup>3</sup> – метр кубічний |
| грн. – гривня                         | млн. – мільйон                 |
| дал – декалітр                        | млрд. – мільярд                |
| дол. – долар США                      | пас·км – пасажиро-кілометр     |
| кв. – квартал                         | р. – рік                       |
| кВт·г – кіловат-година                | т – тонна                      |
| кг – кілограм                         | тис. – тисяча                  |
| км – кілометр                         | ткм – тонно-кілометр           |
| км <sup>2</sup> – кілометр квадратний | шт. – штука                    |
| л – літр                              | ум. – умовний (а)              |
| м – метр                              | ц – центнер                    |
| м <sup>2</sup> – метр квадратний      |                                |

---

## УМОВНІ ПОЗНАЧЕННЯ, ВИКОРИСТАНІ У ЗБІРНИКУ

|                |   |
|----------------|---|
| Тире (–)       | – явища не було   |
| Крапки (...)   | – відомості відсутні  |
| Нуль (0; 0,0)  | – явище відбулося, але у вимірах, менших за ті, що можуть бути виражені використаними у таблиці розрядами |
| «у тому числі» | – наведено не всі доданки загальної суми. Мають місце   |
| «з них»        | випадки, коли наведено всі доданки загальної суми, а при округленні сума складових не дорівнює підсумку   |
| Символ (х)     | – заповнення рубрики за характером побудови таблиці не має сенсу  |

# З М І С Т

|  |           |
|--|-----------|
| <b>ПЕРЕДМОВА.....</b>  | <b>3</b>  |
| <b>СКРОЧЕННЯ У ЗБІРНИКУ.....</b>   | <b>4</b>  |
| <b>УМОВНІ ПОЗНАЧЕННЯ, ВИКОРИСТАНІ У ЗБІРНИКУ.....</b>  | <b>4</b>  |
| <b>1 ОСНОВНІ ГЕОГРАФІЧНІ ТА ЕКОНОМІЧНІ<br/>ХАРАКТЕРИСТИКИ.....</b>   | <b>13</b> |
| 1.1 Географічна характеристика .....   | 13        |
| 1.2 Територія та кількість наявного населення у містах обласного<br>значення та районах на 1 січня 2015 року .....                               | 15        |
| 1.3 Кількість адміністративно-територіальних одиниць у містах<br>обласного значення та районах на 1 січня 2015 року .....                        | 16        |
| 1.4 Основні соціально-економічні показники .....   | 17        |
| <b>2 ДЕРЖАВНІ ФІНАНСИ ТА КРЕДИТ .....</b>  | <b>19</b> |
| 2.1 Доходи та видатки зведеного бюджету області .....  | 19        |
| 2.2 Доходи та видатки зведеного бюджету області на одну особу .....  | 20        |
| 2.3 Доходи та видатки місцевих бюджетів у містах обласного<br>значення та районах .....  | 21        |
| 2.4 Видатки місцевих бюджетів на одну особу населення у містах<br>обласного значення та районах у 2014 році .....                                | 22        |
| 2.5 Вимоги банків за наданими кредитами .....  | 22        |
| <b>3 ВАЛОВИЙ РЕГІОНАЛЬНИЙ ПРОДУКТ .....</b>  | <b>23</b> |
| 3.1 Валовий регіональний продукт .....   | 23        |
| 3.2 Індекси фізичного обсягу валового регіонального продукту .....   | 23        |
| 3.3 Формування валового регіонального продукту.....  | 23        |
| 3.4 Валова додана вартість .....   | 24        |
| 3.5 Валова додана вартість за видами економічної діяльності.....   | 24        |
| 3.6 Валова додана вартість за видами економічної діяльності .....  | 25        |
| 3.7 Індекси фізичного обсягу валової доданої вартості за видами<br>діяльності.....   | 25        |
| <b>4 ЦІНИ І ТАРИФИ .....</b>   | <b>26</b> |
| 4.1 Індекси цін в Україні .....  | 26        |
| 4.2 Індекси цін у Львівській області .....   | 26        |
| 4.3 Індекси споживчих цін .....  | 27        |
| 4.4 Індекси споживчих цін у 2014 році.....   | 27        |
| 4.5 Індекси споживчих цін на основні групи товарів і послуг.....   | 28        |
| <b>5 ЄДИНИЙ ДЕРЖАВНИЙ РЕЄСТР ПІДПРИЄМСТВ ТА<br/>ОРГАНІЗАЦІЙ УКРАЇНИ .....</b>  | <b>30</b> |
| 5.1 Кількість суб'єктів ЄДРПОУ у містах обласного значення та<br>районах .....   | 30        |
| 5.2 Кількість суб'єктів ЄДРПОУ у розрахунку на 10 тис. наявного<br>населення у містах обласного значення та районах на 1 січня 2015<br>року..... | 31        |

|          |  |           |
|----------|--|-----------|
| 5.3      | Кількість суб'єктів ЄДРПОУ за правовим статусом у містах обласного значення та районах на 1 січня 2015 року .....            | 32        |
| 5.4      | Кількість суб'єктів ЄДРПОУ за організаційно-правовими формами господарювання .....   | 33        |
| <b>6</b> | <b>ПРОМИСЛОВІСТЬ .....</b>   | <b>35</b> |
| 6.1      | Індекси обсягу промислової продукції за видами діяльності .....  | 35        |
| 6.2      | Структура обсягу реалізованої промислової продукції за видами діяльності у 2014 році .....                                   | 36        |
| 6.3      | Виробництво найважливіших видів промислової продукції .....  | 37        |
| 6.4      | Виробництво основних видів продукції харчової промисловості на одну особу .....  | 43        |
| 6.5      | Виробництво основних видів продукції легкої промисловості на одну особу .....  | 43        |
| <b>7</b> | <b>СІЛЬСЬКЕ ГОСПОДАРСТВО, МИСЛИВСТВО, ЛІСОВЕ ГОСПОДАРСТВО, РИБНЕ ГОСПОДАРСТВО .....</b>                                      | <b>44</b> |
|          | <b>СІЛЬСЬКЕ ГОСПОДАРСТВО.....</b>  | <b>44</b> |
| 7.1      | Продукція сільського господарства .....  | 44        |
| 7.2      | Частка сільськогосподарських підприємств і господарств населення в загальному обсязі продукції сільського господарства .     | 44        |
| 7.3      | Продукція сільського господарства у господарствах усіх категорій у містах обласного значення та районах .....                | 45        |
| 7.4      | Валова продукція сільського господарства у розрахунку на 100 гектарів сільськогосподарських угідь і на одну особу .....      | 46        |
| 7.5      | Валова продукція сільського господарства за основними групами виробників у 2014 році .....                                   | 46        |
| 7.6      | Індекси продукції сільського господарства .....  | 47        |
| 7.7      | Індекси продукції рослинництва.....  | 47        |
| 7.8      | Індекси продукції тваринництва .....   | 47        |
| 7.9      | Індекси продукції сільського господарства до 2000 року.....  | 47        |
| 7.10     | Реалізація продукції сільського господарства сільськогосподарськими підприємствами .....                                     | 48        |
| 7.11     | Наявність сільськогосподарської техніки у сільськогосподарських підприємствах .....  | 48        |
| 7.12     | Посівні площі основних сільськогосподарських культур .....   | 49        |
| 7.13     | Структура посівних площ в усіх категоріях господарств .....  | 49        |
| 7.14     | Посівна площа в усіх категоріях господарств у містах обласного значення та районах.....                                      | 50        |
| 7.15     | Виробництво основних сільськогосподарських культур .....   | 51        |
| 7.16     | Виробництво основних видів продукції рослинництва на одну особу.....   | 51        |
| 7.17     | Виробництво основних сільськогосподарських культур в усіх категоріях господарств у містах обласного значення та районах .... | 52        |
| 7.18     | Внесення в ґрунт мінеральних та органічних добрив у сільськогосподарських підприємствах .....                                | 53        |

|          |  |           |
|----------|--|-----------|
| 7.19     | Урожайність основних сільськогосподарських культур.....  | 53        |
| 7.20     | Урожайність основних сільськогосподарських культур в усіх категоріях господарств у містах обласного значення та районах .... | 54        |
| 7.21     | Поголів'я худоби та птиці .....  | 55        |
| 7.22     | Темпи зміни поголів'я худоби та птиці в усіх категоріях господарств .....  | 55        |
| 7.23     | Поголів'я худоби і птиці в усіх категоріях господарств у містах обласного значення та районах.....                           | 56        |
| 7.24     | Продуктивність худоби та птиці .....   | 57        |
| 7.25     | Виробництво основних видів продукції тваринництва .....  | 57        |
| 7.26     | Виробництво основних видів продукції тваринництва на одну особу.....   | 58        |
| 7.27     | Виробництво основних видів продукції тваринництва в усіх категоріях господарств у містах обласного значення та районах ....  | 58        |
|          | <b>МИСЛИВСТВО .....</b>  | <b>59</b> |
| 7.28     | Основні показники ведення мисливського господарства.....   | 59        |
|          | <b>ЛІСОВЕ ГОСПОДАРСТВО.....</b>  | <b>60</b> |
| 7.29     | Основні показники ведення лісового господарства .....  | 60        |
|          | <b>РИБНЕ ГОСПОДАРСТВО.....</b>   | <b>60</b> |
| 7.30     | Основні показники ведення рибного господарства .....   | 60        |
| <b>8</b> | <b>КАПІТАЛЬНІ ІНВЕСТИЦІЇ ТА БУДІВНИЦТВО</b>  | <b>61</b> |
| 8.1      | Капітальні інвестиції за видами активів .....  | 61        |
| 8.2      | Капітальні інвестиції за джерелами фінансування.....   | 61        |
| 8.3      | Капітальні інвестиції за видами економічної діяльності .....   | 62        |
| 8.4      | Індекси капітальних інвестицій за видами економічної діяльності .  | 63        |
| 8.5      | Капітальні інвестиції у містах обласного значення та районах у 2014 році.....  | 63        |
| 8.6      | Обсяг виконаних будівельних робіт за видами будівельної діяльності .....   | 64        |
| 8.7      | Прийняття в експлуатацію об'єктів соціальної сфери .....   | 64        |
| 8.8      | Прийняття в експлуатацію окремих будівель, споруд та потужностей.....  | 65        |
| 8.9      | Прийняття в експлуатацію загальної площі житла та кількість збудованих квартир .....   | 66        |
| 8.10     | Прийняття в експлуатацію житла .....   | 66        |
| 8.11     | Прийняття в експлуатацію житла у містах обласного значення та районах .....  | 66        |
| 8.12     | Прийняття в експлуатацію житла на 1000 осіб у містах обласного значення та районах у 2014 році .....                         | 68        |
| <b>9</b> | <b>ТРАНСПОРТ І ЗВ'ЯЗОК.....</b>  | <b>69</b> |
| 9.1      | Перевезення вантажів за видами транспорту .....  | 69        |
| 9.2      | Індекси обсягів перевезення вантажів за видами транспорту .....  | 69        |
| 9.3      | Індекси обсягів перевезення вантажів .....   | 69        |
| 9.4      | Вантажооборот за видами транспорту .....   | 70        |
| 9.5      | Відправлення вантажів Львівською дирекцією залізничних   | 70        |

|           |   |           |
|-----------|---|-----------|
|           | перевезень .....  | 71        |
| 9.6       | Перевезення пасажирів за видами транспорту .....  | 71        |
| 9.7       | Індекси обсягів перевезення пасажирів за видами транспорту .....  | 71        |
| 9.8       | Індекси обсягів перевезення пасажирів .....   | 72        |
| 9.9       | Пасажирооборот за видами транспорту .....   | 72        |
| 9.10      | Довжина шляхів сполучення .....   | 73        |
| 9.11      | Доходи від реалізації послуг пошти та зв'язку за видами у 2014 році....   | 73        |
| 9.12      | Продукція (послуги) поштового зв'язку .....   | 74        |
| <b>10</b> | <b>ЗОВНІШНЬОЕКОНОМІЧНА ДІЯЛЬНІСТЬ .....</b>   | <b>75</b> |
| 10.1      | Окремі показники зовнішньої торгівлі товарами .....   | 75        |
| 10.2      | Зовнішня торгівля товарами за товарними групами .....   | 75        |
| 10.3      | Експорт окремих видів товарів.....  | 77        |
| 10.4      | Імпорт окремих видів товарів .....  | 78        |
| 10.5      | Окремі показники зовнішньої торгівлі послугами .....  | 79        |
| 10.6      | Зовнішня торгівля послугами за видами у 2014 році .....   | 79        |
| 10.7      | Окремі показники іноземного інвестування .....  | 80        |
| 10.8      | Динаміка прямих іноземних інвестицій (акціонерного капіталу) в економіку Львівської області.....                                      | 80        |
| 10.9      | Рух іноземного капіталу у 2014 році .....   | 81        |
| 10.10     | Прямі іноземні інвестиції (акціонерний капітал) в область за видами економічної діяльності .....                                      | 81        |
| 10.11     | Структура прямих іноземних інвестицій (акціонерного капіталу), що надійшли у 2014 році, за видами економічної діяльності .....        | 82        |
| 10.12     | Прямі іноземні інвестиції (акціонерний капітал) в область за країнами світу.....  | 83        |
| 10.13     | Прямі іноземні інвестиції (акціонерний капітал) у міста обласного значення та райони Львівської області.....                          | 84        |
| 10.14     | Рух капіталу з області в економіку країн світу у 2014 році .....  | 85        |
| 10.15     | Прямі інвестиції (акціонерний капітал) з області за країнами .....  | 85        |
| <b>11</b> | <b>ВНУТРІШНЯ ТОРГІВЛЯ .....</b>   | <b>86</b> |
| 11.1      | Основні показники діяльності підприємств оптової торгівлі .....   | 86        |
| 11.2      | Частка продовольчих та непродовольчих товарів у загальному обсязі оптового товарообороту .....  | 86        |
| 11.3      | Основні показники діяльності бірж .....   | 87        |
| 11.4      | Коефіцієнт ліквідності пропозицій для продажу.....  | 87        |
| 11.5      | Обсяг продажу споживчих товарів .....   | 87        |
| 11.6      | Основні показники діяльності підприємств роздрібною торгівлі та ресторанного господарства .....                                       | 88        |
| 11.7      | Оборот роздрібною торгівлі на одну особу.....   | 88        |
| 11.8      | Роздрібний товарооборот підприємств за видами діяльності .....  | 89        |
| 11.9      | Роздрібний товарооборот підприємств та індекси фізичного обсягу роздрібною товарообороту у містах обласного значення та районах ..... | 90        |
| 11.10     | Роздрібний товарооборот підприємств на одну особу.....  | 91        |



|           |  |            |
|-----------|--|------------|
| 11.11     | Роздрібний товарооборот підприємств у міських поселеннях і сільській місцевості .....  | 91         |
| 11.12     | Роздрібний товарооборот підприємств на одну особу у містах обласного значення та районах .....   | 92         |
| 11.13     | Розподіл роздрібного товарообороту підприємств за товарами .....   | 93         |
| 11.14     | Продаж харчових продуктів у роздрібній торгівлі підприємств .....  | 94         |
| 11.15     | Продаж алкогольних напоїв та тютюнових виробів .....   | 95         |
| <b>12</b> | <b>ПОСЛУГИ .....</b>   | <b>96</b>  |
| 12.1      | Реалізація послуг за видами економічної діяльності .....   | 96         |
| 12.2      | Структура реалізованих послуг за видами економічної діяльності .....   | 98         |
| 12.3      | Реалізація послуг у містах обласного значення та районах у 2014 році .....   | 98         |
| <b>13</b> | <b>НАУКА, ТЕХНОЛОГІЇ ТА ІННОВАЦІЇ .....</b>  | <b>99</b>  |
| 13.1      | Кількість організацій, які виконували наукові та науково-технічні роботи, за секторами науки .....   | 99         |
| 13.2      | Кількість організацій, які виконували наукові та науково-технічні роботи, за галузями наук .....   | 99         |
| 13.3      | Кількість фахівців, які виконували науково-технічні роботи .....   | 100        |
| 13.4      | Кількість фахівців, які виконували наукові та науково-технічні роботи, за секторами науки .....  | 100        |
| 13.5      | Розподіл працівників основної діяльності наукових організацій за секторами науки .....   | 101        |
| 13.6      | Розподіл фахівців з науковими ступеннями, зайнятих в економіці області, за віковими групами .....  | 101        |
| 13.7      | Обсяг наукових та науково-технічних робіт, виконаних власними силами наукових організацій, за видами робіт .....                             | 101        |
| 13.8      | Розподіл обсягу наукових та науково-технічних робіт, виконаних власними силами наукових організацій, за видами робіт .....                   | 102        |
| 13.9      | Обсяг наукових та науково-технічних робіт, виконаних власними силами наукових організацій, за видами робіт і галузями наук у 2014 році ..... | 102        |
| 13.10     | Джерела фінансування наукових та науково-технічних робіт .....   | 103        |
| 13.11     | Інноваційна діяльність промислових підприємств .....   | 103        |
| 13.12     | Освоєння виробництва інноваційних видів продукції на промислових підприємствах за видами діяльності .....                                    | 104        |
| 13.13     | Впровадження прогресивних технологічних процесів на промислових підприємствах за видами діяльності .....                                     | 105        |
| 13.14     | Впровадження прогресивних технологічних процесів та освоєння інноваційної продукції .....  | 106        |
| <b>14</b> | <b>НАСЕЛЕННЯ .....</b>   | <b>107</b> |
| 14.1      | Кількість наявного населення .....   | 107        |
| 14.2      | Кількість постійного населення за статтю та віковими групами .....   | 107        |

|           |   |            |
|-----------|---|------------|
| 14.3      | Статеві-вікова структура населення на 1 січня 2015 року .....   | 108        |
| 14.4      | Кількість наявного населення у містах обласного значення та районах .....                                   | 109        |
| 14.5      | Групування районів за кількістю наявного населення на 1 січня 2015 року.....                                | 110        |
| 14.6      | Кількість постійного населення у містах обласного значення та районах.....                                  | 111        |
| 14.7      | Коефіцієнти природного руху населення .....   | 112        |
| 14.8      | Динаміка кількості населення Львівської області .....   | 113        |
| 14.9      | Динаміка формування природного приросту, скорочення (–) кількості населення Львівської області .....        | 113        |
| 14.10     | Коефіцієнти смертності дітей у віці до 1 року у містах обласного значення та районах.....                   | 114        |
| 14.11     | Кількість зареєстрованих шлюбів та коефіцієнти шлюбності у містах обласного значення та районах .....       | 115        |
| 14.12     | Основні показники міграції населення .....  | 116        |
| <b>15</b> | <b>РИНОК ПРАЦІ .....</b>  | <b>117</b> |
| 15.1      | Економічна активність населення.....  | 117        |
| 15.2      | Попит, пропозиція та працевлаштування робочої сили за видами економічної діяльності у 2014 році.....        | 118        |
| 15.3      | Попит та пропозиція робочої сили на зареєстрованому ринку праці у 2014 році.....                            | 119        |
| 15.4      | Працевлаштування зареєстрованих безробітних у 2014 році.....  | 120        |
| 15.5      | Тривалість зареєстрованого безробіття у 2014 році.....  | 121        |
| 15.6      | Кількість працівників за видами економічної діяльності .....  | 122        |
| 15.7      | Кількість працівників за видами промислової діяльності .....  | 123        |
| 15.8      | Середньомісячна номінальна заробітна плата найманих працівників за видами економічної діяльності.....       | 124        |
| 15.9      | Середньомісячна номінальна заробітна плата найманих працівників за видами промислової діяльності.....       | 125        |
| 15.10     | Середньомісячна номінальна заробітна плата найманих працівників у містах обласного значення та районах..... | 126        |
| <b>16</b> | <b>ДОХОДИ ТА УМОВИ ЖИТТЯ .....</b>  | <b>127</b> |
| 16.1      | Доходи і витрати населення .....  | 127        |
| 16.2      | Структура доходів і витрат населення.....   | 128        |
| 16.3      | Середній розмір місячної пенсії.....  | 129        |
| 16.4      | Співвідношення розміру середньої пенсії та середньої заробітної плати найманих працівників .....            | 129        |
| 16.5      | Структура грошових доходів домогосподарств.....   | 130        |
| 16.6      | Структура сукупних ресурсів домогосподарств .....   | 130        |
| 16.7      | Споживання продуктів харчування у домогосподарствах.....  | 131        |
| 16.8      | Розподіл домогосподарств за наявністю окремих товарів тривалого користування .....                          | 132        |

|           |  |            |
|-----------|--|------------|
| <b>17</b> | <b>НАСЕЛЕНІ ПУНКТИ ТА ЖИТЛО .....</b>  | <b>133</b> |
| 17.1      | Житловий фонд .....  | 133        |
| 17.2      | Квартирна черга та поліпшення житлових умов .....  | 133        |
| 17.3      | Обладнання житлового фонду .....   | 133        |
| 17.4      | Благоустрій населених пунктів .....  | 133        |
| <b>18</b> | <b>ОСВІТА .....</b>  | <b>134</b> |
| 18.1      | Кількість осіб, які навчалися у навчальних закладах .....  | 134        |
| 18.2      | Загальноосвітні навчальні заклади .....  | 134        |
| 18.3      | Кількість навчальних закладів у містах обласного значення та районах на початок 2014/2015 навчального року ..... | 135        |
| 18.4      | Денні загальноосвітні навчальні заклади .....  | 136        |
| 18.5      | Вечірні (змінні) загальноосвітні навчальні заклади .....   | 136        |
| 18.6      | Професійно-технічні навчальні заклади .....  | 137        |
| 18.7      | Вищі навчальні заклади .....   | 138        |
| <b>19</b> | <b>ОХОРОНА ЗДОРОВ'Я ТА СОЦІАЛЬНИЙ ЗАХИСТ.....</b>  | <b>140</b> |
| 19.1      | Основні показники охорони здоров'я .....   | 140        |
| 19.2      | Захворюваність за класами хвороб .....   | 141        |
| 19.3      | Кількість лікарняних та амбулаторно-поліклінічних закладів у містах обласного значення та районах .....          | 143        |
| 19.4      | Окремі інтернатні заклади та заклади соціального захисту для дітей .....   | 145        |
| <b>20</b> | <b>КУЛЬТУРА.....</b>   | <b>146</b> |
| 20.1      | Театри, концертні організації, музеї та демонстратори фільмів.....   | 146        |
| 20.2      | Відвідування населенням закладів культури і мистецтва .....  | 147        |
| 20.3      | Клубні заклади .....   | 147        |
| 20.4      | Бібліотеки .....   | 147        |
| <b>21</b> | <b>ПРАВОСУДДЯ ТА ЗЛОЧИННІСТЬ .....</b>   | <b>148</b> |
| 21.1      | Кількість зареєстрованих злочинів за окремими видами .....   | 148        |
| 21.2      | Кількість тяжких та особливо тяжких злочинів .....   | 148        |
| 21.3      | Частка тяжких та особливо тяжких злочинів у загальній кількості .....  | 148        |
| 21.4      | Кількість зареєстрованих злочинів у містах обласного значення та районах.....                                    | 149        |
| 21.5      | Кількість засуджених за вироками судів, що набрали законної чинності, за окремими видами злочинів.....           | 150        |
| 21.6      | Коефіцієнт судимості.....  | 150        |
| 21.7      | Частка молоді (у віці до 30 років), засудженої за окремі види злочинів .....                                     | 151        |

|           |  |            |
|-----------|--|------------|
| <b>22</b> | <b>НАВКОЛИШНЄ ПРИРОДНЕ СЕРЕДОВИЩЕ .....</b>  | <b>152</b> |
| 22.1      | Викиди забруднюючих речовин в атмосферне повітря за окремими інгредієнтами.....  | 152        |
| 22.2      | Структура викидів забруднюючих речовин в атмосферне повітря за джерелами забруднення.....  | 152        |
| 22.3      | Викиди забруднюючих речовин в атмосферне повітря від стаціонарних джерел забруднення у містах обласного значення та районах .....                          | 153        |
| 22.4      | Викиди забруднюючих речовин та діоксиду вуглецю в атмосферне повітря стаціонарними джерелами забруднення за видами економічної діяльності у 2014 році..... | 154        |
| 22.5      | Основні показники використання і відведення води .....   | 155        |
| 22.6      | Основні показники утворення та поводження з відходами у 2014 році .....  | 155        |
| 22.7      | Загальний обсяг відходів, накопичених протягом експлуатації, у спеціально відведених місцях чи об'єктах .....  | 155        |
| <b>23</b> | <b>МІЖРЕГІОНАЛЬНІ ПОРІВНЯННЯ .....</b>   | <b>156</b> |
| 23.1      | Валовий регіональний продукт .....   | 156        |
| 23.2      | Індекси споживчих цін .....  | 157        |
| 23.3      | Індекси промислової продукції.....   | 158        |
| 23.4      | Виробництво зернових і зернобобових культур у господарствах усіх категорій .....   | 159        |
| 23.5      | Виробництво м'яса у господарствах усіх категорій .....   | 160        |
| 23.6      | Прийняття в експлуатацію житла .....   | 161        |
| 23.7      | Оборот роздрібної торгівлі у розрахунку на одну особу .....  | 162        |
| 23.8      | Рівень зайнятості населення за методологією МОП.....   | 163        |
| 23.9      | Рівень безробіття за методологією МОП .....  | 164        |
| 23.10     | Кількість наявного населення .....   | 165        |
| 23.11     | Коефіцієнти природного руху населення .....  | 166        |
|           | <b>КОРОТКІ МЕТОДОЛОГІЧНІ ПОЯСНЕННЯ .....</b>   | <b>167</b> |
|           | <b>ПРЕДМЕТНО-АЛФАВІТНИЙ ПОКАЖЧИК .....</b>   | <b>175</b> |

# 1. ОСНОВНІ ГЕОГРАФІЧНІ ТА ЕКОНОМІЧНІ ХАРАКТЕРИСТИКИ

## 1.1. Географічна характеристика

Львівська область розташована у західній частині України.

|                     |   |
|---------------------|---|
| Кількість населення | 2,5 млн. осіб<br>(5,9% від загальної кількості населення України) |
| Територія           | 21,8 тис.км <sup>2</sup>  |

За кількістю населення область посідає п'яте місце після Донецької, Дніпропетровської, м. Києва та Харківської областей.

### Протяжність

|                      |        |
|----------------------|--------|
| з півночі на південь | 240 км |
| із заходу на схід    | 210 км |

### Крайні точки

|            |  |
|------------|--|
| на півночі | с. Пісочне Сокальського району<br>(24°08' сх.д. та 50°46' пн.ш.)     |
| на півдні  | с. Ялинкувате Сколівського району<br>(23°28' сх.д. та 48°45' пн.ш.)  |
| на заході  | с. Мігове Старосамбірського району<br>(22°43' сх.д. та 49°31' пн.ш.) |
| на сході   | с. Дудин Бродівського району<br>(25°30' сх.д. та 49°56' пн.ш.)       |

### Суміжні області

|                                |                        |
|--------------------------------|------------------------|
| на півночі та північному сході | Волинська і Рівненська |
| на сході                       | Тернопільська          |
| на південному сході і півдні   | Івано-Франківська      |
| на південному заході           | Закарпатська           |

На заході Львівська область межує з Республікою Польща.

На території області виділяють 5 природних районів: Українські Карпати і прилегле до них Передкарпаття – на півдні, Подільська височина – в центральній частині, Мале Полісся та Волинська височина – на півночі.

## **Клімат**

Помірно-континентальний з високою зволоженістю.

Найвищі гірські вершини

|         |        |
|---------|--------|
| Пікуй   | 1408 м |
| Магура  | 1362 м |
| Парашка | 1271 м |

Через область проходить Головний Європейський вододіл між басейнами Чорного і Балтійського морів.

Найбільші ріки (довжина в межах області)

|              |        |
|--------------|--------|
| Дністер      | 299 км |
| Західний Буг | 202 км |

Близько третини території області займають ліси та лісовкриті площі, і за цим показником Львівщина посідає 5-е місце у державі.

Корисні копалини. Паливно-енергетичні ресурси: родовища нафти, газу, кам'яного вугілля, торфу. Область багата на родовища сірки, озокериту, гіпсу, будівельної і вогнестійкої глини, мергелю, вапна, сировини для виробництва цементу та керамзиту.

Львівщина має величезні запаси солей: калійної та кухонної. Кухонна сіль залягає неглибоко, приблизно на глибині 30–210 м, і її родовища розробляються ще з княжих часів. Потужність окремих соляних пластів доходить до 80 м.

Особливим багатством є запаси лікувальних мінеральних вод. На їх базі розвиваються курорти, серед яких – Трускавець, Моршин, Шкло, Немирів, Східниця, Великий Любінь.

## 1.2. Територія та кількість наявного населення у містах обласного значення та районах на 1 січня 2015 року

|                          | Територія,<br>км <sup>2</sup> | Кількість<br>насе-<br>лення,<br>тис. осіб | У тому числі  |               | Частка<br>міського<br>населення,<br>% | Щільність<br>населення,<br>осіб на<br>1 км <sup>2</sup> |
|--------------------------|-------------------------------|---|---------------|---------------|---------------------------------------|---|
|                          |                               |   | міське        | сіль-<br>ське |                                       |   |
| <b>Львівська область</b> | <b>21831</b>                  | <b>2537,8</b>                             | <b>1547,0</b> | <b>990,8</b>  | <b>61,0</b>                           | <b>116,2</b>  |
| <b>міста</b>             |                               |   |               |               |                                       |   |
| Львів                    | 171                           | 759,1                                     | 759,1         | –             | 100,0                                 | 4439,2  |
| Борислав                 | 38                            | 36,9                                      | 36,9          | –             | 100,0                                 | 971,1   |
| Дрогобич                 | 45                            | 97,7                                      | 97,7          | –             | 100,0                                 | 2171,1  |
| Моршин                   | 2                             | 6,0                                       | 6,0           | –             | 100,0                                 | 3000,0  |
| Новий Розділ             | 22                            | 28,8                                      | 28,8          | –             | 100,0                                 | 1309,1  |
| Самбір                   | 15                            | 35,1                                      | 35,1          | –             | 100,0                                 | 2340,0  |
| Стрий                    | 17                            | 59,6                                      | 59,6          | –             | 100,0                                 | 3505,9  |
| Трускавець               | 8                             | 29,3                                      | 29,3          | –             | 100,0                                 | 3662,5  |
| Червоноград              | 21                            | 82,1                                      | 82,1          | –             | 100,0                                 | 3909,5  |
| <b>райони</b>            |                               |   |               |               |                                       |   |
| Бродівський              | 1162                          | 59,5                                      | 25,9          | 33,6          | 43,5                                  | 51,2  |
| Буський                  | 850                           | 46,3                                      | 16,4          | 29,9          | 35,4                                  | 54,5  |
| Городоцький              | 726                           | 69,1                                      | 24,5          | 44,6          | 35,5                                  | 95,2  |
| Дрогобицький             | 1206                          | 74,6                                      | 6,7           | 67,9          | 9,0                                   | 61,9  |
| Жидачівський             | 996                           | 69,1                                      | 29,4          | 39,7          | 42,5                                  | 69,4  |
| Жовківський              | 1294                          | 110,0                                     | 38,5          | 71,5          | 35,0                                  | 163,0   |
| Золочівський             | 1097                          | 69,5                                      | 28,7          | 40,8          | 41,3                                  | 53,7  |
| Кам'янка-Бузький         | 868                           | 57,3                                      | 23,1          | 34,2          | 40,3                                  | 52,2  |
| Миколаївський            | 675                           | 63,2                                      | 17,6          | 45,6          | 27,8                                  | 74,8  |
| Мостиський               | 845                           | 57,3                                      | 15,8          | 41,5          | 27,6                                  | 66,0  |
| Перемишлянський          | 918                           | 39,2                                      | 10,7          | 28,5          | 27,3                                  | 42,7  |
| Пустомитівський          | 946                           | 115,3                                     | 15,1          | 100,2         | 13,1                                  | 121,9   |
| Радехівський             | 1144                          | 48,0                                      | 13,1          | 34,9          | 27,3                                  | 42,0  |
| Самбірський              | 934                           | 68,7                                      | 11,4          | 57,3          | 16,6                                  | 73,6  |
| Сколівський              | 1471                          | 47,8                                      | 13,2          | 34,6          | 27,6                                  | 32,5  |
| Сокальський              | 1570                          | 93,1                                      | 34,6          | 58,5          | 37,2                                  | 59,3  |
| Старосамбірський         | 1245                          | 78,2                                      | 18,0          | 60,2          | 23,0                                  | 62,8  |
| Стрийський               | 808                           | 62,0                                      | 2,4           | 59,6          | 3,9                                   | 76,7  |
| Турківський              | 1193                          | 50,1                                      | 8,6           | 41,5          | 17,2                                  | 42,0  |
| Яворівський              | 1544                          | 124,9                                     | 58,7          | 66,2          | 47,0                                  | 80,9  |

### 1.3. Кількість адміністративно-територіальних одиниць у містах обласного значення та районах на 1 січня 2015 року

|                          | Райони    | Міста     |                                 | Селища міського типу | Сільські   |                 |
|--------------------------|-----------|-----------|---------------------------------|----------------------|------------|-----------------|
|                          |           | усього    | у тому числі обласного значення |                      | ради       | населені пункти |
| <b>Львівська область</b> | <b>20</b> | <b>44</b> | <b>9</b>                        | <b>34</b>            | <b>633</b> | <b>1850</b>     |
| <b>міста</b>             |           |           |                                 |                      |            |                 |
| Львів                    | –         | 2         | 1                               | 2                    | –          | –               |
| Борислав                 | –         | 1         | 1                               | 1                    | –          | –               |
| Дрогобич                 | –         | 2         | 1                               | –                    | –          | –               |
| Моршин                   | –         | 1         | 1                               | –                    | –          | –               |
| Новий Розділ             | –         | 1         | 1                               | –                    | –          | –               |
| Самбір                   | –         | 1         | 1                               | –                    | –          | –               |
| Стрий                    | –         | 1         | 1                               | –                    | –          | –               |
| Трускавець               | –         | 1         | 1                               | –                    | –          | –               |
| Червоноград              | –         | 2         | 1                               | 1                    | –          | –               |
| <b>райони</b>            |           |           |                                 |                      |            |                 |
| Бродівський              | 1         | 1         | –                               | 1                    | 23         | 101             |
| Буський                  | 1         | 1         | –                               | 2                    | 24         | 80              |
| Городоцький              | 1         | 2         | –                               | 1                    | 29         | 77              |
| Дрогобицький             | 1         | –         | –                               | 2                    | 45         | 74              |
| Жидачівський             | 1         | 2         | –                               | 3                    | 28         | 113             |
| Жовківський              | 1         | 3         | –                               | 2                    | 40         | 160             |
| Золочівський             | 1         | 2         | –                               | 1                    | 32         | 107             |
| Кам'янка-Бузький         | 1         | 1         | –                               | 3                    | 20         | 75              |
| Миколаївський            | 1         | 1         | –                               | 1                    | 26         | 57              |
| Мостиський               | 1         | 2         | –                               | –                    | 31         | 110             |
| Перемишлянський          | 1         | 2         | –                               | –                    | 27         | 87              |
| Пустомитівський          | 1         | 1         | –                               | 1                    | 39         | 102             |
| Радехівський             | 1         | 1         | –                               | 1                    | 31         | 69              |
| Самбірський              | 1         | 2         | –                               | 1                    | 35         | 107             |
| Сколівський              | 1         | 1         | –                               | 2                    | 31         | 53              |
| Сокальський              | 1         | 4         | –                               | 1                    | 32         | 101             |
| Старосамбірський         | 1         | 3         | –                               | 2                    | 39         | 110             |
| Стрийський               | 1         | –         | –                               | 1                    | 39         | 70              |
| Турківський              | 1         | 1         | –                               | 1                    | 31         | 65              |
| Яворівський              | 1         | 2         | –                               | 4                    | 31         | 132             |



#### 1.4. Основні соціально-економічні показники

|   | 2005    | 2010    | 2011    | 2012    | 2013    | 2014                 |
|---|---------|---------|---------|---------|---------|----------------------|
| Валовий регіональний продукт, млн.грн.  | 17192   | 41655   | 52103   | 61962   | 63329   | ...                  |
| у відсотках до попереднього року  | 98,1    | 102,3   | 108,7   | 102,0   | 98,8    | ...                  |
| у розрахунку на одну особу, грн.  | 6657    | 16353   | 20490   | 24387   | 24937   | ...                  |
| Індекс споживчих цін (грудень до грудня попереднього року), відсотків                 | 108,4   | 109,7   | 104,9   | 99,3    | 100,2   | 126,7                |
| Зведений бюджет області, млн.грн.   |         |         |         |         |         |                      |
| доходи  | 3142,9  | 8711,8  | 9627,9  | 11500,8 | 12268,0 | 13645,7              |
| видатки   | 2590,9  | 8646,2  | 9705,7  | 11260,5 | 12187,4 | 13443,2              |
| Фінансовий результат діяльності підприємств до оподаткування <sup>1</sup> , млн.грн.  | 1019,2  | 4,0     | 2215,4  | 2283,5  | 2772,6  | -8753,2              |
| Обсяг реалізованої промислової продукції <sup>2</sup> , млн.грн.                      | 11759,3 | 25655,3 | 32392,2 | 34874,0 | 34620,5 | 39567,4 <sup>3</sup> |
| Індекс промислової продукції до попереднього року, відсотків                          | 93,2    | 100,9   | 112,8   | 101,6   | 101,2   | 97,2                 |
| Продукція сільського господарства (у постійних цінах 2010 року), млн.грн.             | 7129,7  | 7370,8  | 8400,9  | 8753,4  | 8813,3  | 9299,1               |
| Індекс продукції сільського господарства до попереднього року, відсотків              | 98,3    | 95,7    | 114,0   | 104,2   | 100,7   | 105,5                |
| Капітальні інвестиції <sup>4</sup> , млн.грн.   | ...     | 8830,2  | 12114,0 | 11173,3 | 9816,7  | 9555,0               |
| у розрахунку на одну особу, грн.  | ...     | 3491,9  | 4798,6  | 4429,5  | 3893,7  | 3792,1               |
| Індекс капітальних інвестицій до попереднього року, відсотків                         | ...     | 114,5   | 120,5   | 86,8    | 81,4    | 88,5                 |
| Прийнято в експлуатацію загальної площі житла, тис.м <sup>2</sup>                     | 499,4   | 642,0   | 722,7   | 731,4   | 675,1   | 954,4                |
| у розрахунку на 1000 осіб, м <sup>2</sup>   | 194,8   | 253,9   | 286,3   | 290,0   | 267,8   | 378,8                |
| Обсяг виконаних будівельних робіт, млн.грн.   | ...     | ...     | 2756,8  | 2480,7  | 2420,6  | 2397,9               |
| Індекс будівельної продукції, до попереднього року, відсотків                         | ...     | ...     | 105,0   | 80,8    | 92,8    | 89,6                 |
| Перевезення (відправлення) вантажів усіма видами транспорту <sup>5</sup> , млн.т      | 26,7    | 23,3    | 25,7    | 26,5    | 24,6    | 24,5                 |
| Перевезення (відправлення) пасажирів усіма видами транспорту <sup>5</sup> , млн. осіб | 298,9   | 318,5   | 298,9   | 295,9   | 255,3   | 277,9                |

|  | 2005   | 2010    | 2011    | 2012    | 2013    | 2014                |
|--|--------|---------|---------|---------|---------|---------------------|
| Оборот роздрібної торгівлі, млн.грн.   | 8795,9 | 25228,2 | 31286,0 | 36232,6 | 39237,7 | 45751,8             |
| Індекс обороту роздрібної торгівлі до попереднього року, відсотків           | 120,6  | 105,2   | 112,3   | 111,8   | 107,2   | 98,4                |
| Обсяг реалізованих послуг <sup>6</sup> , млн.грн.                            | ...    | 11199,1 | 13812,7 | 14373,9 | 15045,2 | 19409,0             |
| Прямі іноземні інвестиції (акціонерний капітал) на кінець року, млн.дол. США | 426,9  | 1254,6  | 1387,8  | 1637,8  | 1701,4  | 1374,9 <sup>7</sup> |
| Експорт товарів, млн.дол. США  | 622,2  | 974,3   | 1201,9  | 1343,5  | 1290,9  | 1305,1              |
| Імпорт товарів, млн.дол. США   | 933,8  | 2028,4  | 3202,3  | 3373,5  | 2655,9  | 2472,0              |
| Експорт послуг, млн.дол. США   | 57,6   | 110,3   | 158,7   | 222,3   | 395,7   | 411,3               |
| Імпорт послуг, млн.дол. США  | 33,6   | 69,9    | 81,9    | 92,1    | 113,2   | 83,4                |
| Кількість наявного населення (на кінець року), тис. осіб                     | 2577,1 | 2544,7  | 2540,9  | 2540,7  | 2538,4  | 2537,8              |
| Природний приріст (скорочення) населення, осіб                               | -9189  | -3993   | -2258   | -1447   | -2124   | -2180               |
| Кількість зайнятих у віці 15–70 років, тис. осіб                             | 1064,6 | 1096,7  | 1100,7  | 1099,9  | 1104,7  | 1038,2              |
| Кількість безробітних у віці 15–70 років (за методологією МОП), тис. осіб    | 102,4  | 93,3    | 92,1    | 89,1    | 84,3    | 97,2                |
| Рівень безробіття населення (за методологією МОП), відсотків                 | 8,8    | 7,8     | 7,7     | 7,5     | 7,1     | 8,6                 |
| Середньомісячна номінальна заробітна плата працівників <sup>8</sup> , грн.   | 713    | 1941    | 2244    | 2578    | 2789    | 2961                |
| Індекс реальної заробітної плати до попереднього року, відсотків             | 122,3  | 108,1   | 106,7   | 114,4   | 109,2   | 93,3                |

<sup>1</sup> Без бюджетних установ, з урахуванням банків, за 2005 рік фінансовий результат від звичайної діяльності до оподаткування (прибуток, збиток).

<sup>2</sup> За 2005 рік дані наведено за КВЕД-2005 (ДК009:2005), за 2010–2014 роки дані наведено відповідно до класифікації видів економічної діяльності (ДК009:2010).

<sup>3</sup> Дані за 2014 рік наведено без урахування зміни підприємствами основного виду діяльності.

<sup>4</sup> Капітальні інвестиції обліковуються щодо підприємств-юридичних осіб за територією їх місцезнаходження (юридичного адресою).

<sup>5</sup> З урахуванням комерційних автоперевезень, виконаних фізичними особами-підприємцями.

<sup>6</sup> З урахуванням суми податку на додану вартість. Дані наведено щодо підприємств із госпрозрахунковою формою фінансового ведення господарської діяльності.

<sup>7</sup> Попередні дані.

<sup>8</sup> До 2010 року дані наведено без найманих працівників статистично малих підприємств та у фізичних осіб-підприємців, з 2010 року – за підприємствами, установами, організаціями та їхніми відокремленими підрозділами із кількістю найманих працівників 10 і більше осіб. Безпосереднє порівняння даних 2010–2014 років із аналогічними даними попередніх років є некоректним.

## 2. ДЕРЖАВНІ ФІНАНСИ ТА КРЕДИТ

### 2.1. Доходи та видатки зведеного бюджету області

(млн.грн.)

|   | 2000          | 2005          | 2010          | 2011          | 2012           | 2013           | 2014           |
|---|---------------|---------------|---------------|---------------|----------------|----------------|----------------|
| <b>Доходи</b>   | <b>1055,3</b> | <b>3142,9</b> | <b>8711,8</b> | <b>9627,9</b> | <b>11500,8</b> | <b>12268,0</b> | <b>13645,7</b> |
| Податкові надходження   | 400,8         | 996,0         | 2783,9        | 3159,2        | 3689,2         | 3946,2         | 4222,8         |
| у тому числі  |               |               |               |               |                |                |                |
| податок з доходів фізичних осіб   | 260,1         | 691,3         | 2182,1        | 2522,5        | 2829,9         | 2993,0         | 3189,2         |
| податок на прибуток підприємств   | 13,1          | 4,8           | 23,4          | 0,4           | 8,0            | 45,6           | 2,3            |
| збори за спеціальне використання природних ресурсів   | 50,3          | 102,4         | 261,7         | 386,1         | 446,7          | 424,0          | 453,4          |
| у тому числі плата за землю   | 48,0          | 98,5          | 250,9         | 310,4         | 348,7          | 348,1          | 373,5          |
| місцеві податки та збори  | 23,9          | 22,4          | 31,5          | 138,7         | 287,0          | 386,2          | 484,1          |
| Неподаткові надходження   | 61,7          | 136,6         | 375,5         | 420,0         | 476,3          | 428,8          | 513,4          |
| Доходи від операцій з капіталом   | 5,8           | 114,0         | 189,3         | 117,0         | 121,4          | 79,8           | 103,4          |
| Офіційні трансферти з державного бюджету України  |               |               |               |               |                |                |                |
| дотації   | 338,7         | 913,3         | 3054,0        | 3072,3        | 3804,5         | 4176,2         | 4489,8         |
| субвенції   | 222,6         | 965,9         | 1851,9        | 2490,6        | 3046,1         | 3157,6         | 3820,6         |
| <b>Видатки</b>  | <b>1085,4</b> | <b>2590,9</b> | <b>8646,2</b> | <b>9705,7</b> | <b>11260,5</b> | <b>12187,4</b> | <b>13443,2</b> |
| у тому числі  |               |               |               |               |                |                |                |
| державне управління   | 32,8          | 102,7         | 375,3         | 398,0         | 403,0          | 427,6          | 458,8          |
| освіта  | 219,0         | 851,9         | 2881,3        | 3088,8        | 3699,5         | 3951,4         | 4039,2         |
| духовний та фізичний розвиток (культура і мистецтво, засоби масової інформації, фізична культура і спорт) | 39,6          | 129,4         | 438,8         | 476,5         | 559,7          | 605,7          | 634,4          |
| охорона здоров'я  | 202,3         | 567,3         | 1806,1        | 1977,7        | 2376,0         | 2530,1         | 2693,6         |
| соціальний захист населення та соціальне забезпечення   | 353,2         | 398,6         | 1952,9        | 2340,6        | 2759,4         | 3285,0         | 3623,5         |

|  | 2000  | 2005  | 2010  | 2011  | 2012  | 2013  | 2014  |
|--|-------|-------|-------|-------|-------|-------|-------|
| економічна діяльність<br>(будівництво; сільське і<br>лісове господарство,<br>рибне господарство та<br>мисливство; транспорт,<br>зв'язок, телекомунікації<br>та інформатика; інші<br>послуги, пов'язані з<br>економічною<br>діяльністю) | 104,0 | 300,4 | 416,5 | 602,9 | 425,6 | 461,3 | 653,9 |
| житлово-комунальне<br>господарство   | 82,0  | 166,3 | 200,2 | 307,2 | 535,1 | 262,6 | 743,0 |
| Перевищення доходів<br>над видатками,<br>дефіцит (-) <sup>1</sup>  | -30,1 | 29,7  | 65,6  | -77,1 | 240,3 | 80,6  | 202,5 |

## 2.2. Доходи та видатки зведеного бюджету області на одну особу

(грн.)

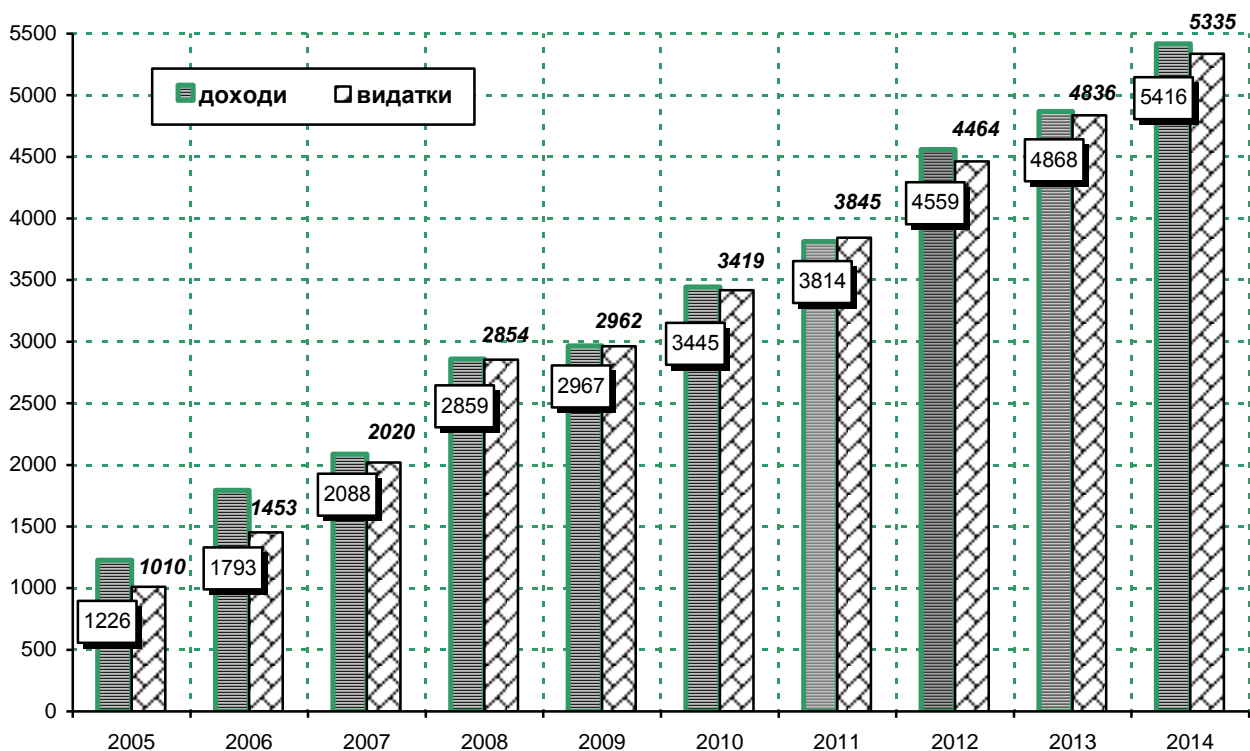

<sup>1</sup> За 2005 та 2011 роки визначено з урахуванням кредитів без погашення.

### 2.3. Доходи та видатки місцевих бюджетів у містах обласного значення та районах

(млн.грн.)

|                                      | Доходи        |                |                |                | Видатки       |                |                |                |
|--------------------------------------|---------------|----------------|----------------|----------------|---------------|----------------|----------------|----------------|
|                                      | 2011          | 2012           | 2013           | 2014           | 2011          | 2012           | 2013           | 2014           |
| <b>Львівська область<sup>1</sup></b> | <b>9627,9</b> | <b>11500,8</b> | <b>12268,0</b> | <b>13645,7</b> | <b>9705,7</b> | <b>11260,5</b> | <b>12187,4</b> | <b>13443,2</b> |
| <b>міста</b>                         |               |                |                |                |               |                |                |                |
| Львів                                | 2112,7        | 2628,9         | 2579,3         | 3087,5         | 2129,5        | 2560,9         | 2626,4         | 3057,9         |
| Борислав                             | 128,2         | 153,3          | 164,4          | 188,0          | 129,9         | 158,9          | 164,8          | 184,2          |
| Дрогобич                             | 279,6         | 337,0          | 345,2          | 384,2          | 276,2         | 339,7          | 343,6          | 381,5          |
| Моршин                               | 24,1          | 30,0           | 31,2           | 42,7           | 23,2          | 29,8           | 28,5           | 37,4           |
| Новий Розділ                         | 80,6          | 97,6           | 104,4          | 122,2          | 82,1          | 96,3           | 103,3          | 120,7          |
| Самбір                               | 88,4          | 114,8          | 114,7          | 129,6          | 89,1          | 111,6          | 116,9          | 131,7          |
| Стрий                                | 170,9         | 219,0          | 218,5          | 242,2          | 174,4         | 214,2          | 222,2          | 240,1          |
| Трускавець                           | 86,8          | 108,9          | 110,1          | 120,9          | 86,5          | 105,8          | 105,4          | 127,1          |
| Червоноград                          | 236,5         | 290,3          | 284,0          | 328,3          | 237,3         | 286,7          | 283,9          | 324,6          |
| <b>райони</b>                        |               |                |                |                |               |                |                |                |
| Бродівський                          | 202,4         | 252,4          | 266,6          | 295,9          | 200,7         | 248,9          | 260,4          | 293,7          |
| Буський                              | 155,8         | 182,1          | 202,7          | 215,7          | 158,6         | 181,9          | 202,0          | 214,8          |
| Городоцький                          | 202,0         | 236,9          | 267,5          | 273,2          | 203,3         | 234,7          | 261,9          | 271,8          |
| Дрогобицький                         | 205,5         | 246,6          | 271,7          | 298,8          | 205,0         | 241,6          | 266,0          | 296,9          |
| Жидачівський                         | 218,2         | 263,7          | 275,3          | 284,2          | 214,7         | 256,4          | 270,9          | 286,0          |
| Жовківський                          | 354,2         | 419,0          | 453,3          | 486,2          | 357,6         | 412,8          | 447,3          | 485,5          |
| Золочівський                         | 209,0         | 251,7          | 275,4          | 298,5          | 212,3         | 248,7          | 267,5          | 298,9          |
| Кам'янка-Бузький                     | 193,4         | 236,2          | 244,3          | 263,6          | 189,0         | 227,9          | 232,3          | 252,4          |
| Миколаївський                        | 205,7         | 252,8          | 264,7          | 291,0          | 212,1         | 229,7          | 256,9          | 283,7          |
| Мостиський                           | 182,0         | 228,2          | 249,8          | 267,5          | 180,8         | 222,9          | 244,9          | 267,6          |
| Перемишлянський                      | 134,6         | 165,4          | 180,5          | 191,1          | 134,9         | 162,2          | 176,7          | 188,8          |
| Пустомитівський                      | 333,4         | 370,9          | 397,9          | 440,3          | 326,6         | 370,0          | 398,9          | 417,4          |
| Радехівський                         | 163,5         | 202,1          | 213,1          | 224,8          | 164,8         | 194,4          | 208,7          | 217,9          |
| Самбірський                          | 252,6         | 314,7          | 349,9          | 369,2          | 251,9         | 307,5          | 343,8          | 369,6          |
| Сколівський                          | 215,1         | 252,8          | 285,5          | 301,0          | 212,9         | 253,2          | 280,1          | 297,2          |
| Сокальський                          | 308,9         | 344,7          | 350,4          | 386,7          | 309,3         | 344,6          | 358,8          | 383,1          |
| Старосамбірський                     | 270,8         | 323,4          | 368,3          | 409,0          | 271,8         | 319,1          | 360,9          | 406,2          |
| Стрийський                           | 198,6         | 230,4          | 247,0          | 266,4          | 200,2         | 227,9          | 244,9          | 254,7          |
| Турківський                          | 222,1         | 269,1          | 306,7          | 320,8          | 217,5         | 266,8          | 303,5          | 323,2          |
| Яворівський                          | 397,1         | 482,8          | 532,8          | 620,6          | 399,8         | 473,2          | 522,6          | 590,3          |
| Обласний бюджет                      | 1795,2        | 1995,1         | 2312,8         | 2495,6         | 1853,7        | 1932,2         | 2283,4         | 2438,3         |

### 2.4. Видатки місцевих бюджетів на одну особу населення

<sup>1</sup> З урахуванням взаємовідносин з державним бюджетом.

## у містах обласного значення та районах у 2014 році

(грн.)

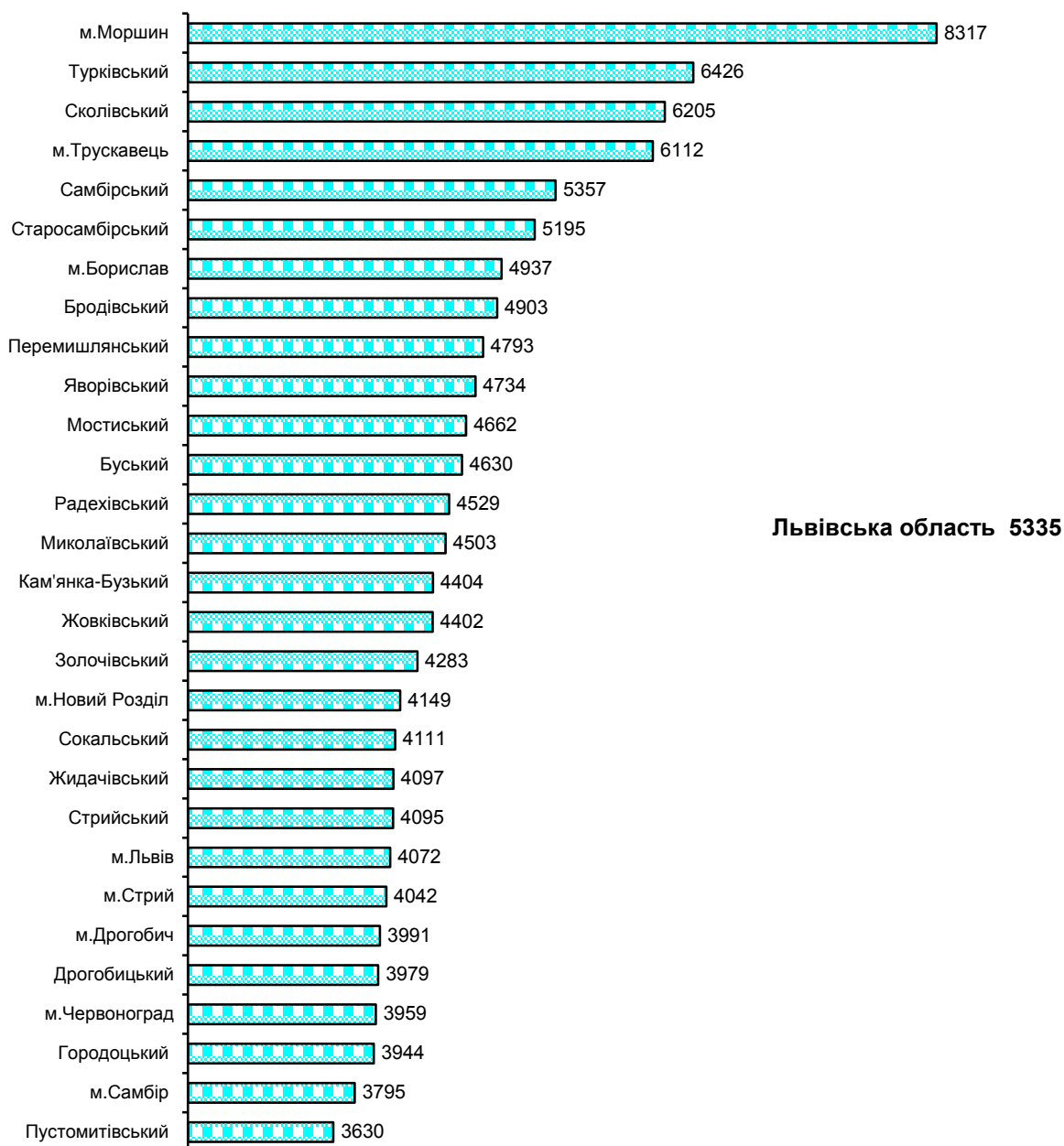

### 2.5. Вимоги банків за наданими кредитами<sup>1</sup>

(на 1 січня, млн.грн.)

|                       | 2001       | 2006        | 2010         | 2011         | 2012         | 2013         | 2014         | 2015         |
|-----------------------|------------|-------------|--------------|--------------|--------------|--------------|--------------|--------------|
| <b>Усього</b>         | <b>524</b> | <b>4310</b> | <b>19051</b> | <b>16555</b> | <b>16901</b> | <b>16639</b> | <b>15503</b> | <b>18132</b> |
| У національній валюті | 310        | 2357        | 7139         | 6911         | 8997         | 9784         | 8806         | 8999         |
| короткострокові       | 274        | 1336        | 2559         | 2722         | 3073         | 2909         | 3019         | 3864         |
| довгострокові         | 37         | 1020        | 4580         | 4189         | 5924         | 6875         | 5787         | 5135         |
| В іноземній валюті    | 214        | 1953        | 11911        | 9644         | 7903         | 6855         | 6697         | 9133         |
| короткострокові       | 160        | 288         | 832          | 580          | 601          | 1019         | 1487         | 1247         |
| довгострокові         | 54         | 1665        | 11079        | 9064         | 7302         | 5836         | 5210         | 7886         |

<sup>1</sup> За даними Управління Національного банку України у Львівській області.

## 3. ВАЛОВИЙ РЕГІОНАЛЬНИЙ ПРОДУКТ

### 3.1. Валовий регіональний продукт

|   | 2005  | 2009  | 2010  | 2011  | 2012  | 2013  |
|---|-------|-------|-------|-------|-------|-------|
| Валовий регіональний продукт  |       |       |       |       |       |       |
| усього, млн.грн.  | 17192 | 35955 | 41655 | 52103 | 61962 | 63329 |
| у розрахунку на одну особу, грн.  | 6657  | 14093 | 16353 | 20490 | 24387 | 24937 |
| Індекс фізичного обсягу валового регіонального продукту, відсотків до попереднього року |       |       |       |       |       |       |
| усього  | 98,1  | 88,3  | 102,3 | 108,7 | 102,0 | 98,8  |
| у розрахунку на одну особу  | 98,5  | 88,5  | 102,5 | 108,9 | 102,0 | 98,8  |

### 3.2. Індеси фізичного обсягу валового регіонального продукту

(у відсотках до 2005 року)

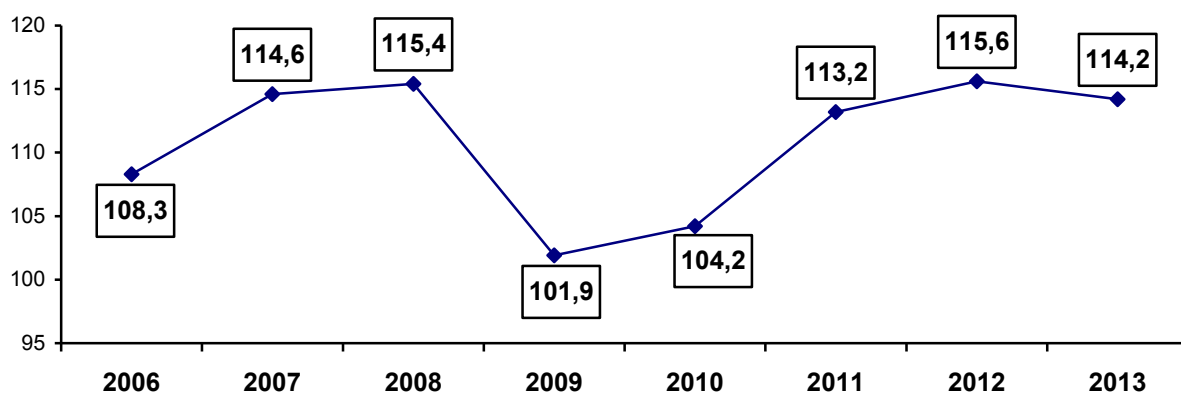

### 3.3. Формування валового регіонального продукту

(млн.грн.)

|                              | 2005  | 2009  | 2010  | 2011  | 2012  | 2013  |
|------------------------------|-------|-------|-------|-------|-------|-------|
| Валова додана вартість       |       |       |       |       |       |       |
| в основних цінах             | 15280 | 31561 | 36990 | 45266 | 54280 | 57120 |
| Чисті податки на продукти    | 1912  | 4394  | 4665  | 6837  | 7682  | 6209  |
| Валовий регіональний продукт | 17192 | 35955 | 41655 | 52103 | 61962 | 63329 |

### 3.4. Валова додана вартість

|   | 2005  | 2009  | 2010  | 2011  | 2012  | 2013  |
|---|-------|-------|-------|-------|-------|-------|
| Валова додана вартість  |       |       |       |       |       |       |
| усього, млн.грн.  | 15571 | 33576 | 38766 | 47111 | 54280 | 57120 |
| у розрахунку на 1 особу, грн.   | 6029  | 13160 | 15219 | 18527 | 21363 | 22492 |
| Індекси фізичного обсягу<br>валової доданої вартості, у<br>відсотках до попереднього року |       |       |       |       |       |       |
| усього  | 97,3  | 90,6  | 101,5 | 108,0 | 102,1 | 101,0 |
| у розрахунку на 1 особу   | 97,7  | 90,8  | 101,7 | 108,2 | 102,2 | 101,1 |

### 3.5. Валова додана вартість за видами економічної діяльності

(за фактичними цінами; млн.грн.)

|  | 2012         | 2013         |
|--|--------------|--------------|
| <b>Усього</b>  | <b>54280</b> | <b>57120</b> |
| Сільське, лісове та рибне господарство                                     | 4859         | 4909         |
| Промисловість  | 9735         | 10158        |
| добувна промисловість і розроблення кар'єрів                               | 1823         | 1937         |
| переробна промисловість  | 5991         | 6168         |
| постачання електроенергії, газу, пари та кондиційованого повітря           | 1685         | 1772         |
| водопостачання; каналізація, поводження з відходами                        | 236          | 281          |
| Будівництво  | 1531         | 1466         |
| Оптова та роздрібна торгівля; ремонт автотранспортних засобів і мотоциклів | 9632         | 9527         |
| Транспорт, складське господарство, поштова та кур'єрська діяльність        | 5017         | 5377         |
| Тимчасове розміщування й організація харчування                            | 667          | 672          |
| Інформація та телекомунікації  | 2730         | 3046         |
| Фінансова та страхова діяльність   | 1837         | 2138         |
| Операції з нерухомим майном  | 4376         | 5060         |
| Професійна, наукова та технічна діяльність                                 | 1096         | 1142         |
| Діяльність у сфері адміністративного та допоміжного обслуговування         | 747          | 734          |
| Державне управління й оборона; обов'язкове соціальне страхування           | 3583         | 3932         |
| Освіта   | 4530         | 4880         |
| Охорона здоров'я та надання соціальної допомоги                            | 2968         | 2977         |
| Мистецтво, спорт, розваги та відпочинок                                    | 438          | 525          |
| Надання інших видів послуг   | 534          | 577          |

### 3.6. Структура валової доданої вартості за видами економічної



## діяльності

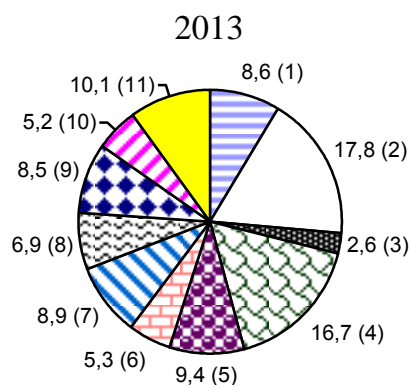
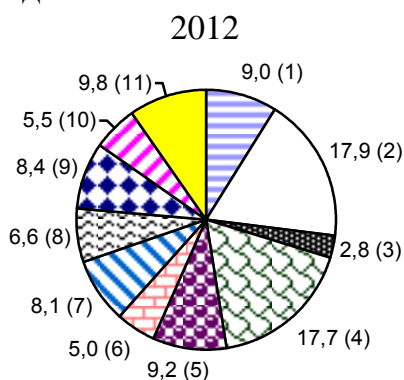

1. Сільське, лісове та рибне господарство
2. Промисловість
3. Будівництво
4. Оптова та роздрібна торгівля; ремонт автотранспортних засобів і мотоциклів
5. Транспорт, складське господарство, поштова та кур'єрська діяльність

6. Інформація та телекомунікації
7. Операції з нерухомим майном
8. Державне управління й оборона; обов'язкове соціальне страхування
9. Освіта
10. Охорона здоров'я та надання соціальної допомоги
11. Інші види діяльності

### 3.7. Індекси фізичного обсягу валової доданої вартості за видами економічної діяльності

(у відсотках до попереднього року)

|  | 2012         | 2013         |
|--|--------------|--------------|
| <b>Усього</b>  | <b>102,1</b> | <b>101,0</b> |
| Сільське, лісове та рибне господарство                                     | 103,3        | 100,6        |
| Промисловість  |              |              |
| добувна промисловість і розроблення кар'єрів                               | 82,5         | 101,4        |
| переробна промисловість  | 100,0        | 98,3         |
| постачання електроенергії, газу, пари та кондиційованого повітря           | 125,0        | 96,6         |
| водопостачання; каналізація, поводження з відходами                        | 56,7         | 114,8        |
| Будівництво  | 80,6         | 91,1         |
| Оптова та роздрібна торгівля; ремонт автотранспортних засобів і мотоциклів | 105,6        | 98,8         |
| Транспорт, складське господарство, поштова та кур'єрська діяльність        | 97,5         | 103,2        |
| Тимчасове розміщування й організація харчування                            | 117,7        | 95,1         |
| Інформація та телекомунікації  | 102,9        | 107,3        |
| Фінансова та страхова діяльність   | 87,7         | 115,4        |
| Операції з нерухомим майном  | 116,8        | 107,4        |
| Професійна, наукова та технічна діяльність                                 | 112,2        | 103,2        |
| Діяльність у сфері адміністративного та допоміжного обслуговування         | 133,5        | 91,0         |
| Державне управління й оборона; обов'язкове соціальне страхування           | 101,6        | 99,7         |
| Освіта   | 105,1        | 100,3        |
| Охорона здоров'я та надання соціальної допомоги                            | 102,9        | 97,4         |
| Мистецтво, спорт, розваги та відпочинок                                    | 132,0        | 105,5        |
| Надання інших видів послуг   | 97,4         | 101,5        |

## 4. ЦІНИ І ТАРИФИ

### 4.1. Індекси цін в Україні

(відсотків)

|   | 2000  | 2005  | 2010  | 2011  | 2012  | 2013  | 2014 <sup>1</sup> |
|---|-------|-------|-------|-------|-------|-------|-------------------|
| <b>Грудень до грудня попереднього року</b>  |       |       |       |       |       |       |                   |
| Індекс споживчих цін  | 125,8 | 110,3 | 109,1 | 104,6 | 99,8  | 100,5 | 124,9             |
| Індекс цін виробників промислової продукції   | 120,8 | 109,5 | 118,7 | 114,2 | 100,3 | 99,9  | 131,8             |
| Індекс цін на будівельно-монтажні роботи  | 121,4 | 126,0 | 118,9 | 118,6 | 109,0 | 104,0 | 115,7             |
| <b>До попереднього року</b>   |       |       |       |       |       |       |                   |
| Індекс споживчих цін  | 128,2 | 113,5 | 109,4 | 108,0 | 100,6 | 99,7  | 112,1             |
| Індекс цін виробників промислової продукції   | 120,8 | 116,7 | 120,9 | 119,0 | 103,7 | 101,7 | 117,1             |
| Індекс цін реалізації продукції сільсько-господарськими підприємствами <sup>2</sup> | 155,8 | 108,1 | 130,0 | 113,6 | 106,8 | 97,1  | 124,3             |
| Індекс цін на будівельно-монтажні роботи  | 118,0 | 125,6 | 115,8 | 119,4 | 112,6 | 105,6 | 109,5             |

### 4.2. Індекси цін у Львівській області

(відсотків)

|   | 2000  | 2005  | 2010  | 2011  | 2012  | 2013  | 2014  |
|---|-------|-------|-------|-------|-------|-------|-------|
| <b>Грудень до грудня попереднього року</b>  |       |       |       |       |       |       |       |
| Індекс споживчих цін  | 129,0 | 108,4 | 109,7 | 104,9 | 99,3  | 100,2 | 126,7 |
| <b>До попереднього року</b>   |       |       |       |       |       |       |       |
| Індекс споживчих цін  | 130,2 | 111,6 | 110,6 | 108,0 | 100,6 | 99,1  | 113,0 |
| Індекс цін реалізації продукції сільсько-господарськими підприємствами <sup>2</sup> | 173,5 | 109,6 | 119,2 | 110,3 | 94,3  | 91,2  | 131,9 |

<sup>1</sup> Без урахування тимчасово окупованої території Автономної Республіки Крим і м. Севастополя.

<sup>2</sup> Без малих підприємств.

### 4.3. Індекси споживчих цін

(грудень до грудня попереднього року; відсотків)

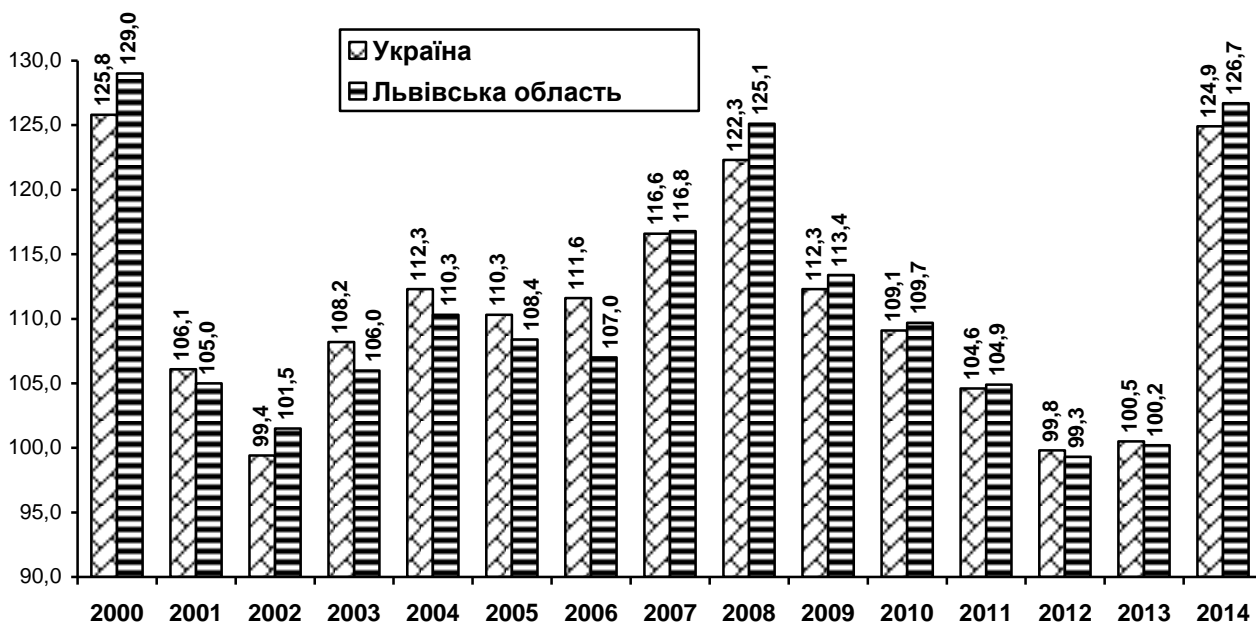

### 4.4. Індекси споживчих цін у 2014 році

(відповідний місяць до грудня 2013 року; відсотків)

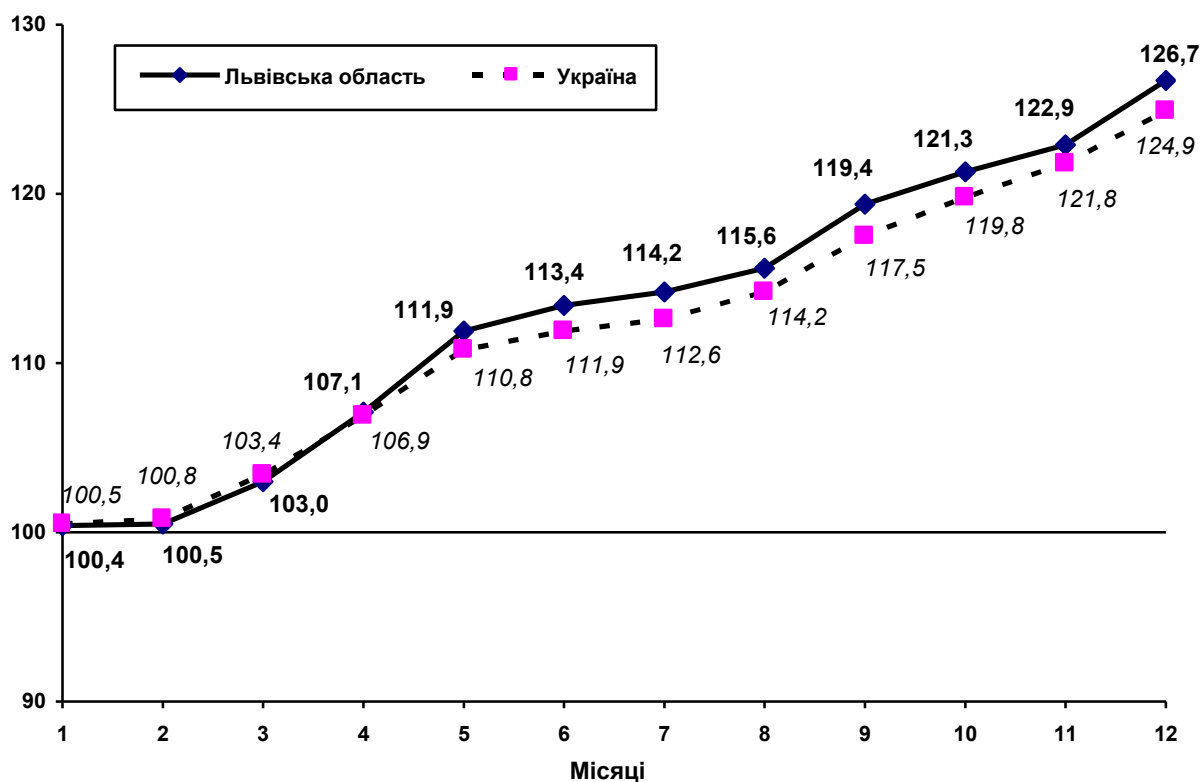

#### 4.5. Індекси споживчих цін на основні групи товарів і послуг

(грудень до грудня попереднього року; відсотків)

|   | 2010         | 2011         | 2012         | 2013         | 2014         |
|---|--------------|--------------|--------------|--------------|--------------|
| <b>Індекс споживчих цін</b>                                 | <b>109,7</b> | <b>104,9</b> | <b>99,3</b>  | <b>100,2</b> | <b>126,7</b> |
| <b>Продукти харчування та безалкогольні напої</b>           | <b>110,7</b> | <b>102,0</b> | <b>96,2</b>  | <b>99,1</b>  | <b>126,1</b> |
| Продукти харчування   | 110,8        | 101,2        | 95,5         | 98,9         | 126,1        |
| Хліб та хлібопродукти                                       | 119,7        | 105,7        | 100,4        | 100,6        | 137,6        |
| Макаронні вироби  | 113,4        | 103,3        | 99,8         | 99,6         | 122,8        |
| М'ясо та м'ясопродукти                                      | 106,2        | 111,5        | 101,0        | 97,7         | 131,6        |
| Риба та рибодукти   | 105,2        | 114,3        | 98,8         | 93,7         | 135,1        |
| Молоко, сир та яйця   | 104,2        | 105,5        | 93,6         | 107,1        | 116,5        |
| Олія та жири  | 110,7        | 105,0        | 96,1         | 101,6        | 118,3        |
| Фрукти  | 110,4        | 97,8         | 86,2         | 77,1         | 171,2        |
| Овочі   | 116,7        | 52,5         | 60,9         | 99,9         | 95,8         |
| Цукор, джем, мед, шоколад та кондитерські вироби            | 120,5        | 97,4         | 91,7         | 105,0        | 125,5        |
| Цукор   | 123,5        | 81,5         | 79,6         | 110,0        | 125,5        |
| Безалкогольні напої   | 109,8        | 116,4        | 105,5        | 102,3        | 129,5        |
| Кава, чай та какао  | 108,9        | 117,9        | 105,4        | 102,1        | 134,3        |
| Мінеральна вода, безалкогольні напої і соки                 | 111,1        | 113,3        | 106,7        | 103,1        | 116,4        |
| <b>Алкогольні напої, тютюнові вироби</b>                    | <b>122,4</b> | <b>113,8</b> | <b>107,3</b> | <b>108,7</b> | <b>125,9</b> |
| Алкогольні напої  | 112,6        | 119,6        | 105,4        | 102,6        | 126,5        |
| Тютюнові вироби   | 137,8        | 105,4        | 110,2        | 116,0        | 125,6        |
| <b>Одяг і взуття</b>  | <b>102,4</b> | <b>100,5</b> | <b>99,9</b>  | <b>99,3</b>  | <b>118,2</b> |
| Одяг  | 102,4        | 101,2        | 100,7        | 100,2        | 111,1        |
| Взуття  | 102,2        | 99,3         | 98,6         | 97,7         | 131,1        |
| <b>Житло, вода, електроенергія, газ та інші види палива</b> | <b>114,7</b> | <b>109,4</b> | <b>100,1</b> | <b>98,7</b>  | <b>135,2</b> |
| Плата за власне житло (квартирна плата)                     | 100,0        | 124,0        | 102,4        | 100,8        | 112,6        |
| Каналізація   | 102,9        | 114,6        | 121,7        | 100,0        | 182,6        |
| Вода  | 108,1        | 111,6        | 117,1        | 100,0        | 116,7        |
| Електроенергія, газ і інші види палива                      | 121,5        | 109,1        | 98,2         | 97,4         | 142,2        |
| Електроенергія  | 100,0        | 122,9        | 100,0        | 100,0        | 111,3        |
| Газ   | 145,6        | 98,7         | 100,0        | 100,2        | 160,9        |
| Тверде паливо   | 113,3        | 147,1        | 83,3         | 72,5         | 133,6        |
| Гаряча вода, опалення                                       | 99,8         | 104,9        | 101,0        | 100,0        | 134,0        |
| <b>Предмети домашнього вжитку, побутова техніка</b>         | <b>101,9</b> | <b>103,4</b> | <b>101,1</b> | <b>100,3</b> | <b>122,5</b> |
| Меблі, килими та інші види підлогових покриттів             | 101,2        | 102,6        | 100,8        | 101,1        | 115,7        |
| Домашній текстиль   | 103,2        | 101,8        | 101,9        | 101,5        | 112,6        |
| Побутова техніка  | 101,1        | 103,2        | 99,8         | 100,1        | 123,2        |

|  | 2010         | 2011         | 2012         | 2013         | 2014         |
|--|--------------|--------------|--------------|--------------|--------------|
| <b>Охорона здоров'я</b>                            | <b>106,4</b> | <b>104,9</b> | <b>103,2</b> | <b>105,0</b> | <b>141,3</b> |
| Медичні товари та обладнання                       | 105,6        | 106,2        | 103,3        | 104,1        | 152,5        |
| Фармацевтичні товари                               | 106,1        | 106,5        | 103,4        | 104,2        | 153,3        |
| Амбулаторні послуги                                | 107,0        | 103,3        | 105,2        | 107,7        | 120,7        |
| Медичні послуги                                    | 109,8        | 101,9        | 104,5        | 109,1        | 115,8        |
| Стоматологічні послуги                             | 104,1        | 102,5        | 102,1        | 108,8        | 123,2        |
| Парамедичні послуги                                | 109,0        | 105,2        | 113,8        | 104,4        | 117,5        |
| Послуги лікарень                                   | 113,2        | 99,2         | 100,1        | 103,0        | 126,7        |
| <b>Транспорт</b>                                   | <b>105,5</b> | <b>125,1</b> | <b>104,3</b> | <b>99,9</b>  | <b>152,1</b> |
| Купівля транспортних засобів                       | 100,6        | 103,0        | 101,6        | 105,0        | 188,9        |
| Паливо і мастила                                   | 114,5        | 131,3        | 106,5        | 96,2         | 162,9        |
| Підтримка і ремонт                                 | 104,6        | 102,6        | 100,9        | 100,9        | 105,1        |
| Транспортні послуги                                | 102,0        | 127,9        | 104,4        | 101,5        | 127,3        |
| Пасажирський залізничний транспорт                 | 99,5         | 103,4        | 96,6         | 114,6        | 116,6        |
| Пасажирський автодорожній транспорт                | 103,1        | 130,1        | 105,3        | 100,3        | 128,2        |
| <b>Зв'язок</b>                                     | <b>91,9</b>  | <b>103,5</b> | <b>101,8</b> | <b>100,9</b> | <b>103,6</b> |
| Поштові послуги                                    | 100,0        | 120,0        | 111,1        | 100,0        | 100,0        |
| Телефонні та телефаксові послуги                   | 90,6         | 104,0        | 102,0        | 101,0        | 101,3        |
| <b>Відпочинок і культура</b>                       | <b>103,3</b> | <b>102,9</b> | <b>101,9</b> | <b>100,8</b> | <b>122,5</b> |
| Аудіотехніка, фото- та комп'ютерне обладнання      | 101,2        | 102,2        | 98,7         | 100,0        | 128,1        |
| Відпочинок і послуги культури                      | 110,4        | 105,7        | 105,8        | 102,0        | 110,0        |
| Газети, книги та канцелярські товари               | 104,8        | 102,8        | 100,4        | 102,1        | 116,9        |
| Туристсько-екскурсійні послуги                     | 97,7         | 102,2        | 100,9        | 99,2         | 168,4        |
| <b>Освіта</b>                                      | <b>114,9</b> | <b>106,0</b> | <b>103,4</b> | <b>101,9</b> | <b>102,1</b> |
| Дошкільна та початкова освіта                      | 135,1        | 101,7        | 104,3        | 107,0        | 105,7        |
| Середня освіта                                     | 104,7        | 103,2        | 103,0        | 101,6        | 103,4        |
| Вища освіта  | 114,5        | 106,3        | 103,2        | 101,0        | 100,9        |
| Курси  | 106,1        | 113,0        | 111,5        | 103,8        | 110,2        |
| <b>Ресторани та готелі</b>                         | <b>107,5</b> | <b>105,0</b> | <b>102,3</b> | <b>101,1</b> | <b>114,5</b> |
| Харчування поза домом                              | 107,9        | 105,5        | 101,9        | 101,2        | 115,9        |
| Ресторани, кафе, бари                              | 108,5        | 105,5        | 101,6        | 100,6        | 115,9        |
| Ресторани  | 108,4        | 103,8        | 100,5        | 99,2         | 117,6        |
| Кафе, бари   | 108,7        | 106,4        | 101,9        | 100,9        | 115,8        |
| Їдальні  | 107,2        | 105,0        | 102,5        | 101,8        | 115,9        |
| Послуги, пов'язані з короткотерміновим проживанням | 104,5        | 103,2        | 104,0        | 99,6         | 103,4        |
| <b>Різні товари та послуги</b>                     | <b>107,9</b> | <b>102,9</b> | <b>107,1</b> | <b>104,4</b> | <b>128,3</b> |
| Особисті послуги                                   | 107,3        | 106,8        | 104,0        | 102,9        | 133,4        |
| Перукарні та заклади особистого догляду            | 110,7        | 104,0        | 107,2        | 105,7        | 111,8        |
| Товари для особистого споживання                   | 105,8        | 107,7        | 102,5        | 102,0        | 141,8        |
| Особисті речі                                      | 106,7        | 113,5        | 100,3        | 103,4        | 130,2        |
| Прикраси та аксесуари                              | 110,9        | 123,1        | 100,9        | 101,7        | 127,4        |
| Інші особисті товари                               | 101,4        | 102,1        | 99,4         | 104,8        | 131,8        |
| Фінансові послуги                                  | 100,0        | 100,0        | 100,0        | 100,0        | 100,0        |
| Інші послуги                                       | 125,0        | 73,4         | 131,5        | 117,7        | 100,8        |

## 5. ЄДИНИЙ ДЕРЖАВНИЙ РЕЄСТР ПІДПРИЄМСТВ ТА ОРГАНІЗАЦІЙ УКРАЇНИ

### 5.1. Кількість суб'єктів ЄДРПОУ у містах обласного значення та районах

(на 1 січня)

|                          | 2006         | 2010         | 2011         | 2012         | 2013         | 2014         | 2015         |
|--------------------------|--------------|--------------|--------------|--------------|--------------|--------------|--------------|
| <b>Львівська область</b> | <b>55336</b> | <b>63999</b> | <b>65668</b> | <b>67358</b> | <b>68231</b> | <b>69667</b> | <b>71161</b> |
| <b>міста</b>             |              |              |              |              |              |              |              |
| Львів                    | 28345        | 32923        | 33826        | 34983        | 35414        | 36457        | 37632        |
| Борислав                 | 713          | 757          | 779          | 799          | 806          | 799          | 791          |
| Дрогобич                 | 2053         | 2337         | 2372         | 2422         | 2456         | 2494         | 2503         |
| Моршин                   | 186          | 204          | 206          | 210          | 213          | 220          | 225          |
| Новий Розділ             | 367          | 391          | 386          | 379          | 388          | 389          | 398          |
| Самбір                   | 882          | 883          | 874          | 887          | 875          | 872          | 871          |
| Стрий                    | 1182         | 1264         | 1287         | 1308         | 1316         | 1340         | 1355         |
| Трускавець               | 904          | 1006         | 1021         | 1055         | 1065         | 1082         | 1085         |
| Червоноград              | 1110         | 1184         | 1226         | 1266         | 1277         | 1303         | 1305         |
| <b>райони</b>            |              |              |              |              |              |              |              |
| Бродівський              | 790          | 987          | 1040         | 1052         | 1080         | 1093         | 1106         |
| Буський                  | 786          | 869          | 865          | 874          | 892          | 897          | 901          |
| Городоцький              | 965          | 1289         | 1326         | 1372         | 1422         | 1461         | 1493         |
| Дрогобицький             | 687          | 862          | 890          | 910          | 929          | 940          | 945          |
| Жидачівський             | 1081         | 1153         | 1154         | 1154         | 1173         | 1207         | 1215         |
| Жовківський              | 1665         | 1944         | 1984         | 2006         | 2034         | 2082         | 2067         |
| Золочівський             | 1291         | 1400         | 1455         | 1493         | 1491         | 1524         | 1522         |
| Кам'янка-Бузький         | 759          | 890          | 908          | 927          | 959          | 970          | 1001         |
| Миколаївський            | 771          | 911          | 948          | 976          | 963          | 967          | 989          |
| Мостиський               | 841          | 977          | 1070         | 1085         | 1091         | 1068         | 1045         |
| Перемишлянський          | 692          | 798          | 869          | 891          | 914          | 933          | 964          |
| Пустомитівський          | 2057         | 2564         | 2628         | 2716         | 2854         | 2942         | 3017         |
| Радехівський             | 734          | 737          | 742          | 740          | 748          | 755          | 753          |
| Самбірський              | 701          | 905          | 912          | 914          | 943          | 947          | 942          |
| Сколівський              | 629          | 811          | 816          | 819          | 823          | 835          | 841          |
| Сокальський              | 1330         | 1493         | 1549         | 1516         | 1425         | 1411         | 1422         |
| Старосамбірський         | 828          | 929          | 933          | 936          | 941          | 967          | 980          |
| Стрийський               | 692          | 751          | 746          | 762          | 771          | 794          | 829          |
| Турківський              | 484          | 602          | 634          | 634          | 642          | 658          | 664          |
| Яворівський              | 1811         | 2178         | 2222         | 2272         | 2326         | 2260         | 2300         |

## 5.2. Кількість суб'єктів ЄДРПОУ на 10 тис. наявного населення у містах обласного значення та районах на 1 січня 2015 року

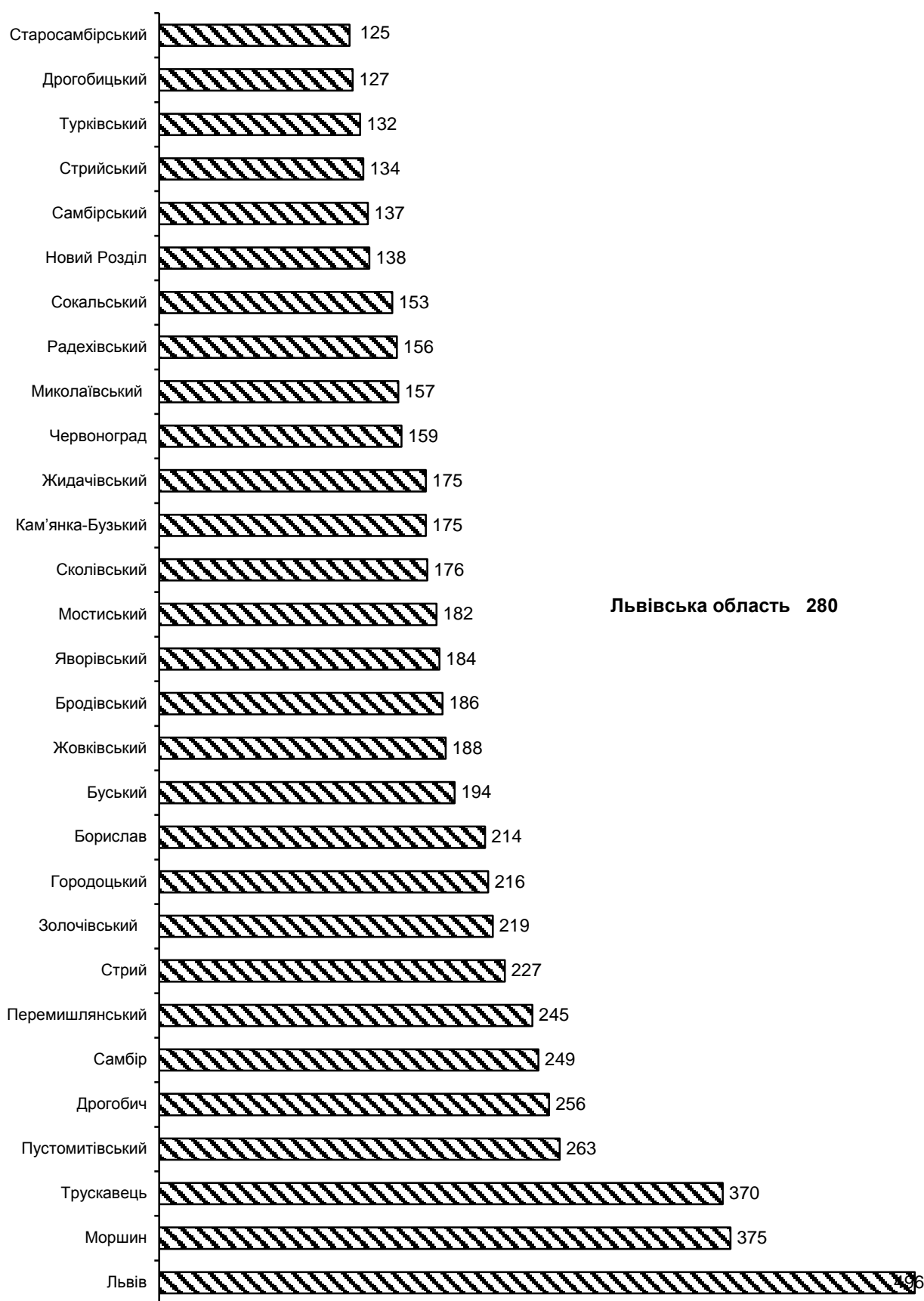

**5.3. Кількість суб'єктів ЄДРПОУ за правовим статусом у містах обласного значення та районах на 1 січня 2015 року**

|                          | Усього       | У тому числі                |                             |
|--------------------------|--------------|-----------------------------|-----------------------------|
|                          |              | зі статусом юридичної особи | без статусу юридичної особи |
| <b>Львівська область</b> | <b>71161</b> | <b>67895</b>                | <b>3266</b>                 |
| <b>міста</b>             |              |                             |                             |
| Львів                    | 37632        | 36164                       | 1468                        |
| Борислав                 | 791          | 758                         | 33                          |
| Дрогобич                 | 2503         | 2293                        | 210                         |
| Моршин                   | 225          | 213                         | 12                          |
| Новий Розділ             | 398          | 382                         | 16                          |
| Самбір                   | 871          | 826                         | 45                          |
| Стрий                    | 1355         | 1239                        | 116                         |
| Трускавець               | 1085         | 991                         | 94                          |
| Червоноград              | 1305         | 1221                        | 84                          |
| <b>райони</b>            |              |                             |                             |
| Бродівський              | 1106         | 1055                        | 51                          |
| Буський                  | 901          | 880                         | 21                          |
| Городоцький              | 1493         | 1438                        | 55                          |
| Дрогобицький             | 945          | 906                         | 39                          |
| Жидачівський             | 1215         | 1180                        | 35                          |
| Жовківський              | 2067         | 1988                        | 79                          |
| Золочівський             | 1522         | 1460                        | 62                          |
| Кам'янка-Бузький         | 1001         | 963                         | 38                          |
| Миколаївський            | 989          | 944                         | 45                          |
| Мостиський               | 1045         | 1001                        | 44                          |
| Перемишлянський          | 964          | 878                         | 86                          |
| Пустомитівський          | 3017         | 2897                        | 120                         |
| Радехівський             | 753          | 712                         | 41                          |
| Самбірський              | 942          | 920                         | 22                          |
| Сколівський              | 841          | 755                         | 86                          |
| Сокальський              | 1422         | 1356                        | 66                          |
| Старосамбірський         | 980          | 932                         | 48                          |
| Стрийський               | 829          | 792                         | 37                          |
| Турківський              | 664          | 584                         | 80                          |
| Яворівський              | 2300         | 2167                        | 133                         |



#### 5.4. Кількість суб'єктів ЄДРПОУ за організаційно-правовими формами господарювання

(на 1 січня)

|   | 2006         | 2010         | 2011         | 2012         | 2013         | 2014         | 2015         |
|---|--------------|--------------|--------------|--------------|--------------|--------------|--------------|
| <b>Усього</b>   | <b>55336</b> | <b>63999</b> | <b>65668</b> | <b>67358</b> | <b>68231</b> | <b>69667</b> | <b>71161</b> |
| у тому числі  |              |              |              |              |              |              |              |
| фермерське господарство   | 1495         | 1651         | 1649         | 1646         | 1662         | 1664         | 1648         |
| приватне підприємство   | 14089        | 16735        | 16996        | 17151        | 16980        | 16955        | 16904        |
| державне підприємство   | 429          | 378          | 365          | 359          | 336          | 325          | 308          |
| казенне підприємство  | 2            | 2            | 2            | 2            | 2            | 2            | 2            |
| комунальне підприємство   | 1099         | 1077         | 1056         | 1045         | 1030         | 1026         | 1013         |
| дочірнє підприємство  | 1680         | 1539         | 1454         | 1400         | 1362         | 1308         | 1292         |
| іноземне підприємство   | 257          | 241          | 239          | 235          | 225          | 213          | 208          |
| підприємство об'єднання громадян (релігійної організації, профспілки) | 360          | 367          | 367          | 365          | 368          | 365          | 361          |
| підприємство споживчої кооперації                                     | 95           | 152          | 154          | 173          | 192          | 195          | 201          |
| акціонерне товариство   | 1098         | 967          | 902          | 778          | 737          | 719          | 690          |
| товариство з обмеженою відповідальністю                               | 15321        | 17158        | 17734        | 18741        | 19520        | 20465        | 21315        |
| товариство з додатковою відповідальністю                              | 20           | 19           | 29           | 82           | 93           | 91           | 92           |
| повне товариство  | 48           | 55           | 57           | 59           | 57           | 56           | 55           |
| командитне товариство   | 23           | 23           | 24           | 24           | 22           | 21           | 22           |
| кооперативи   | 1333         | 1545         | 1532         | 1530         | 1512         | 1539         | 1625         |
| організація (установа, заклад)  | 4785         | 6520         | 6821         | 6904         | 6828         | 6794         | 6749         |

Продовження табл.5.4

|   | 2006 | 2010 | 2011 | 2012 | 2013 | 2014 | 2015 |
|---|------|------|------|------|------|------|------|
| асоціація   | 121  | 129  | 132  | 135  | 130  | 136  | 136  |
| корпорація  | 39   | 50   | 50   | 50   | 50   | 51   | 50   |
| консорціум  | 3    | 3    | 3    | 4    | 4    | 4    | 4    |
| концерн   | 8    | 9    | 10   | 10   | 10   | 10   | 9    |
| інші об'єднання<br>юридичних осіб                             | 71   | 59   | 61   | 56   | 53   | 52   | 52   |
| філія (інший<br>відокремлений<br>підрозділ)                   | 2882 | 3095 | 3121 | 3022 | 2965 | 3043 | 3116 |
| представництво  | 86   | 105  | 105  | 117  | 120  | 123  | 120  |
| товарна біржа   | 5    | 21   | 23   | 26   | 24   | 24   | 24   |
| кредитна спілка   | 31   | 41   | 41   | 41   | 42   | 44   | 45   |
| споживче<br>товариство  | 661  | 477  | 451  | 403  | 372  | 366  | 347  |
| спілка споживчих<br>товариств                                 | 24   | 21   | 22   | 22   | 21   | 24   | 24   |
| політична партія  | 756  | 987  | 1110 | 1119 | 1117 | 1091 | 1075 |
| громадська<br>організація                                     | 2927 | 3968 | 4223 | 4486 | 4688 | 4912 | 5224 |
| релігійна<br>організація                                      | 1846 | 2106 | 2182 | 2252 | 2301 | 2382 | 2437 |
| професійна спілка,<br>об'єднання<br>профспілок                | 557  | 849  | 907  | 1017 | 1204 | 1329 | 1371 |
| творча спілка<br>(інша професійна<br>організація)             | 9    | 13   | 12   | 13   | 13   | 16   | 16   |
| благодійна<br>організація                                     | 688  | 863  | 882  | 918  | 961  | 1014 | 1114 |
| об'єднання<br>співвласників<br>багатоквартирно-<br>го будинку | 336  | 742  | 845  | 960  | 1038 | 1127 | 1200 |
| орган самоорганізації населення                               | 1    | 18   | 21   | 32   | 37   | 41   | 59   |

## 6. ПРОМИСЛОВІСТЬ

### 6.1. Індекси обсягу промислової продукції за видами діяльності

(до попереднього року; відсотків)

|  | 2013             | 2014             |
|--|------------------|------------------|
| <b>Промисловість<sup>1</sup></b>   | <b>101,2</b>     | <b>97,2</b>      |
| Добувна промисловість і розроблення кар'єрів   | 101,5            | 102,1            |
| Переробна промисловість  | 101,4            | 97,3             |
| Виробництво харчових продуктів, напоїв та тютюнових виробів  | 101,5            | 98,0             |
| Текстильне виробництво, виробництво одягу, шкіри, виробів зі шкіри та інших матеріалів                 | 105,8            | 104,2            |
| Виготовлення виробів з деревини, виробництво паперу та поліграфічна діяльність                         | 99,3             | 93,9             |
| Виробництво коксу та продуктів нафтоперероблення   | ... <sup>2</sup> | ... <sup>2</sup> |
| Виробництво хімічних речовин і хімічної продукції  | 91,1             | 89,7             |
| Виробництво основних фармацевтичних продуктів і фармацевтичних препаратів                              | 119,9            | 87,1             |
| Виробництво гумових і пластмасових виробів, іншої неметалевої мінеральної продукції                    | 94,4             | 89,3             |
| Металургійне виробництво, виробництво готових металевих виробів, крім виробництва машин і устаткування | 97,1             | 96,3             |
| Машинобудування, крім ремонту і монтажу машин і устаткування   | 103,1            | 95,6             |
| Постачання електроенергії, газу, пари та кондиційованого повітря                                       | 99,3             | 91,6             |

<sup>1</sup> Дані сформовано відповідно до Класифікації видів економічної діяльності (ДК 009:2010).

<sup>2</sup> Інформація конфіденційна відповідно із Законом України «Про державну статистику».

## 6.2. Структура обсягу реалізованої промислової продукції за видами діяльності<sup>1</sup> у 2014 році

(у відсотках до підсумку)

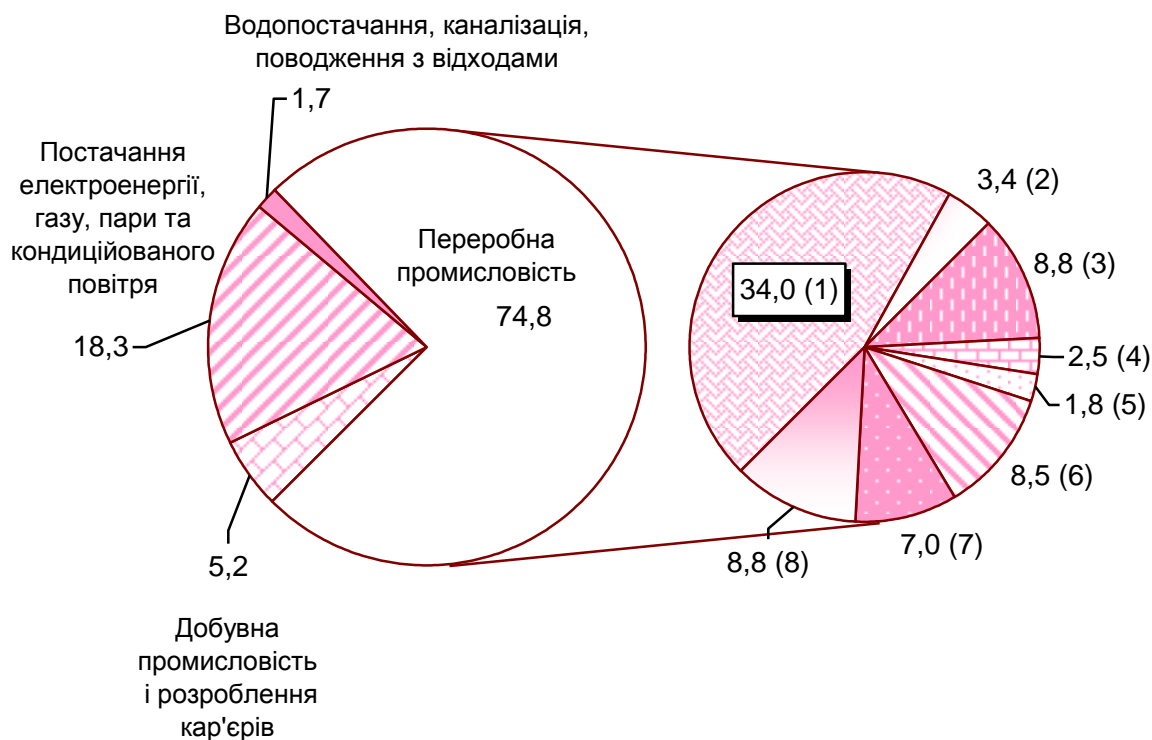

- виробництво харчових продуктів, напоїв та тютюнових виробів (1)
- текстильне виробництво, виробництво одягу, шкіри, виробів зі шкіри та інших матеріалів (2)
- виготовлення виробів з деревини, паперу та поліграфічна діяльність (3)
- виробництво хімічних речовин і хімічної продукції (4)
- виробництво основних фармацевтичних продуктів і фармацевтичних препаратів (5)
- виробництво гумових і пластмасових виробів, іншої неметалевої мінеральної продукції (6)
- машинобудування (7)
- інші (8)

<sup>1</sup> Відповідно до класифікації видів економічної діяльності (ДК009–2010). Без урахування зміни основного виду діяльності.

### 6.3. Виробництво найважливіших видів промислової продукції

|   | 2012   | 2013   | 2014   |
|---|--------|--------|--------|
| <b>Добувна промисловість і розроблення кар'єрів</b>   |        |        |        |
| Вугілля кам'яне інше, тис.т   | 860,6  | 972,7  | 1159,4 |
| Нафта сира, у тому числі нафта, одержана з мінералів бітумінозних, тис.т  | 115,9  | 117,6  | 123,5  |
| Газ природний скраплений або в газоподібному стані, млн.м <sup>3</sup>  | 770,6  | 762,3  | 674,9  |
| Піски природні, тис.т   | 1120,7 | 1283,9 | 1246,9 |
| Гранули, щебінь (камінь дроблений), крихта та порошок; галька, гравій, тис.т  | 299,6  | 319,4  | 398,2  |
| Глини інші, андалузит, кіаніт та силіманіт; муліт; землі шамотні чи динасові, тис.т   | 573,5  | 457,9  | 439,7  |
| <b>Виробництво харчових продуктів, напоїв та тютюнових виробів</b>  |        |        |        |
| М'ясо великої рогатої худоби свіже чи охолоджене, т   | 1827   | 2036   | 1224   |
| М'ясо свиней свіже чи охолоджене, т   | 7163   | 11656  | 20837  |
| М'ясо великої рогатої худоби заморожене, т  | 1463   | 1090   | 932    |
| М'ясо свиней заморожене, т  | 8828   | 6044   | 9121   |
| Субпродукти харчові великої рогатої худоби, свиней, баранів, овець, кіз, коней, інших тварин родини конячих, заморожені, т                                      | 1283   | 3227   | 4415   |
| М'ясо свійської птиці свіже чи охолоджене, т  | 26601  | 31938  | 26250  |
| Субпродукти харчові свійської птиці, свіжі або охолоджені (крім ожирілої печінки гусей та качок), т   | 2378   | 2273   | 1855   |
| М'ясо свиней у відрубках, солоне, сушене чи копчене (бекон і шинка), т  | 694    | 852    | 1048   |
| Ковбасні вироби, т  | 5176   | 6161   | 7052   |
| Риба в'ялена, сушена, солоня чи несолоня; риба солоня, але не сушена; риба в розсолі (крім риби копченої і філе з риби, риб'ячих голів, хвостів та черевців), т | 373    | 238    | 147    |
| Риба, у тому числі філе, копчена, т   | 237    | 282    | 205    |
| Джеми, желе фруктові, пюре та пасти фруктові чи горіхові, т   | 4519   | 590    | 1499   |
| Молоко рідке оброблене (пастеризоване, стерилізоване, гомогенізоване, топлене, пептизоване), т  | 32797  | 32869  | 24144  |
| Масло вершкове жирністю ≤ 85%, т  | 3140   | 1981   | 2198   |
| Сир свіжий неферментований (недозрілий і невитриманий), уключаючи сир із молочної сироватки та кисломолочний сир, т   | 518    | 589    | 527    |
| Сири жирні, т   | 509    | 331    | 307    |
| Йогурт та інші ферментовані чи сквашені молоко та вершки, т   | 46307  | 47398  | 34550  |
| Борошно, т  | 65994  | 68325  | 67138  |
| Крупи, т  | 376    | 386    | 722    |
| Хліб та вироби хлібобулочні, нетривалого зберігання, т  | 64993  | 60504  | 56538  |
| Торти, т  | 1202   | 1108   | 852    |
| Вироби здобні (булочки підвищеної калорійності, листкові, рулети з маком, рогаики тощо), т  | 3953   | 3994   | 3533   |

Продовження табл. 6.3.

|  | 2012    | 2013             | 2014             |
|--|---------|------------------|------------------|
| Пряники та вироби аналогічні, т  | 1201    | 948              | 918              |
| Печиво солодке і вафлі, т  | 16263   | 14193            | 12800            |
| Вироби макаронні, локшина та вироби борошняні подібні, т   | 149     | ... <sup>1</sup> | ... <sup>1</sup> |
| Шоколад та готові харчові продукти, що містять какао (крім какао-порошку підсолодженого), у пакуванні масою менше 2 кг, т  | 11839   | 11926            | 12025            |
| Вироби кондитерські цукрові (у тому числі шоколад білий), що не містять какао, т   | 620     | 601              | ... <sup>1</sup> |
| Замінники кави; екстракти, есенції та концентрати кави чи замінників кави; оболонки та плівки зерен кави, т  | 10267   | ... <sup>1</sup> | 11384            |
| Оцет та замінники оцту, одержані з оцтової кислоти, т  | 3647    | 2867             | ... <sup>1</sup> |
| Соуси і продукти для приготування соусів; приправи та прянощі змішані інші (крім соєвого соусу, кетчупу і соусів томатних інших, борошна та порошку гірчичних, гірчиці готової), т | 20480   | 19740            | 20640            |
| Спреди та суміші жирові, що містять масову частку загального жиру від 50% до 85%, у тому числі молочного жиру в жировій фазі не менше ніж 25%, т                                   | 1728    | 1445             | 987              |
| Корми готові для тварин, що утримують на фермах, крім борошна та гранул із люцерни, т  | 100565  | 128553           | 137128           |
| Горілка з вмістом спирту не більше 45,4%, тис.дал  | 4476,1  | 3844,6           | 3022,1           |
| Пиво солодове, крім пива безалкогольного і пива з вмістом алкоголю не більше 0,5%, тис.дал   | 18851,5 | 18142,2          | 19479,8          |
| Води натуральні мінеральні негазовані, тис.дал   | 17083,1 | 19229,4          | 18669,7          |
| Води натуральні мінеральні газовані, тис.дал   | 29709,9 | 31942,1          | 30456,2          |
| Напої безалкогольні, тис.дал   | 5759,5  | 4664,0           | 3822,9           |
| <b>Текстильне виробництво, виробництво одягу, шкіри, виробів зі шкіри та інших матеріалів</b>  |         |                  |                  |
| Білизна постільна, тис.шт.   | 4595,7  | 4508,9           | 4513,7           |
| Матеріали неткані та вироби з матеріалів нетканних, крім одягу, т  | 429     | 422              | 428              |
| Комплекти і костюми чоловічі та хлопчачі, з тканини бавовняної або з волокон синтетичних або штучних, виробничі та професійні, тис.шт.   | 85,2    | 84,7             | 130,7            |
| Піджаки та блейзери чоловічі та хлопчачі з тканини бавовняної або з волокон синтетичних або штучних, виробничі та професійні, тис.шт.  | 333,3   | 423,0            | 350,1            |
| Брюки, бриджі чоловічі та хлопчачі з тканини бавовняної або з волокон синтетичних або штучних, виробничі та професійні, тис.шт.  | 506,5   | 499,5            | 572,4            |
| Комбінезони з нагрудниками та бретелями чоловічі та хлопчачі з тканини бавовняної або з волокон синтетичних або штучних, виробничі та професійні, тис.шт.                          | 81,0    | 163,6            | 165,9            |
| Предмети одягу інші чоловічі та хлопчачі з тканини бавовняної або з волокон синтетичних або штучних,   | 358,3   | 345,1            | 361,0            |

виробничі та професійні, тис.шт.

|  | 2012    | 2013    | 2014    |
|--|---------|---------|---------|
| Предмети одягу інші жіночі та дівчачі з тканини бавовняної або з волокон синтетичних або штучних, виробничі та професійні, тис.шт.   | 138,2   | 235,4   | 190,0   |
| Костюми, комплекти, піджаки, блейзери, сукні, спідниці, спідниці-брюки, брюки, комбінезони та напівкомбінезони, бриджі та шорти, трикотажні машинного або ручного в'язання, жіночі та дівчачі, тис.шт. | 1533,3  | 1487,5  | 1434,6  |
| Пальта, напівпальта, плащі, накидки тощо, чоловічі та хлопчачі, тис.шт.  | 28,2    | 31,3    | 45,1    |
| Костюми та комплекти (крім трикотажних), чоловічі та хлопчачі, тис.шт.   | 105,8   | 107,1   | 86,4    |
| Піджаки, блейзери, крім трикотажних, чоловічі та хлопчачі, тис.шт.   | 61,7    | 88,8    | 70,9    |
| Брюки та бриджі з тканини з волокон синтетичних або штучних (крім трикотажних, виробничих та професійних), чоловічі та хлопчачі, тис.шт.   | 144,4   | 159,2   | 131,7   |
| Пальта та плащі тощо, жіночі та дівчачі, тис.шт.   | 53,3    | 29,5    | 68,5    |
| Жакети, блейзери, крім трикотажних, жіночі та дівчачі, тис.шт.   | 320,6   | 257,9   | 293,1   |
| Сукні, крім трикотажних, жіночі та дівчачі, тис.шт.  | 331,0   | 353,9   | 446,0   |
| Спідниці та спідниці-брюки, крім трикотажних, жіночі та дівчачі, тис.шт.   | 122,4   | 131,7   | 218,9   |
| Брюки та бриджі вовняні або з волосу тварин тонкого, з тканини з волокон синтетичних або штучних (крім трикотажних, виробничих та професійних), жіночі та дівчачі, тис.шт.                             | 131,0   | 140,2   | 240,9   |
| Трикотаж спідній, тис.шт.  | 4144,4  | 4246,9  | 4412,6  |
| Одяг і аксесуари одягу, трикотажні, включаючи сорочечки, повзунки, комбінезони, костюми еластичні, верхній одяг, рукавички, рукавиці й мітенки, для маленьких дітей зростом не більше 86 см, тис.шт.   | 1839,8  | 2383,1  | 2533,1  |
| Костюми спортивні, лижні, купальні та одяг інший, трикотажні машинного або ручного в'язання, тис.шт.   | 179,1   | 218,0   | 237,3   |
| Колготки, панчохи, шкарпетки та вироби панчішно-шкарпеткові інші, трикотажні машинного та ручного в'язання, тис. пар   | 20573,2 | 19457,3 | 16908,7 |
| Светри, пуловери, кардигани, жилети та вироби подібні, трикотажні та в'язані, тис.шт.  | 271,0   | 225,1   | 283,5   |
| Шкіра з цілих шкур великої рогатої худоби, з площею поверхні однієї 2,6 м <sup>2</sup> і менше, дублена, без подальшої обробки, т  | 1950    | 3008    | 2651    |
| Шкіра з цілих шкур великої рогатої худоби, з площею поверхні однієї 2,6 м <sup>2</sup> і менше, оброблена після дублення, для взуття, тис.м <sup>2</sup>   | 283,0   | 370,3   | 410,0   |
| Взуття, тис. пар   | 1166,1  | 1180,6  | 1064,8  |



|  | 2012             | 2013             | 2014    |
|--|------------------|------------------|---------|
| <b>Виготовлення виробів з деревини, паперу та поліграфічна діяльність</b>  |                  |                  |         |
| Деревина уздовж розпиляна чи розколота, розділена на частини чи лушена, завтовшки більше 6 мм; шпали з деревини для залізничних чи трамвайних колій, непросочені, тис.м <sup>3</sup> | 127,6            | 120,9            | 122,5   |
| Бруски, планки та фризи для паркетного або дерев'яного покриття підлоги, профільовані, незібрані, з деревини листяних порід, тис.м <sup>2</sup>                                      | 159,2            | 148,8            | 105,6   |
| Шпон струганий, тис.м <sup>2</sup>   | 5938,9           | 6229,2           | 8337,1  |
| Вікна та їх рами, двері балконні та їх рами, двері та їх коробки та пороги, з деревини, тис.м <sup>2</sup>   | 162,8            | 181,4            | 175,9   |
| Папір для виготовлення гігієнічних або косметичних серветок, рушників, пелюшок, скатертин, вата целюлозна і полотно з волокон целюлозних, т  | 26958            | 29239            | 31367   |
| Папір і картон гофровані, у рулонах або в аркушах, тис.м <sup>2</sup>  | 33578,4          | 25180,3          | 15660,4 |
| Мішки та пакети з паперу, млн.шт.  | 127,0            | 173,1            | 193,0   |
| Коробки та ящики, з паперу або картону гофрованих, тис.м <sup>2</sup>  | 87480,3          | 93155,8          | 64445,7 |
| Коробки та ящики, складані, з паперу або картону негофрованих, т   | 5897             | 6533             | 8288    |
| Папір туалетний (у рулонах завширшки 36 см і менше або розрізаний за розміром або формою), млн.рул.  | 84644,4          | 90460,9          | 92040,1 |
| Газети, журнали і видання періодичні, які виходять щонайменше чотири рази на тиждень, віддруковані, млн.прим. 4-шпальт. газет ф.А2   | 22,9             | 18,0             | 15,0    |
| Газети, які виходять менше чотирьох разів на тиждень, віддруковані, млн.прим. 4-шпальт. газет ф.А2   | 218,5            | 192,9            | 168,3   |
| Журнали та видання періодичні, які виходять менше чотирьох разів на тиждень, віддруковані, млн.арк-відб.прив. до ф.60x90   | 45,1             | 29,0             | 22,1    |
| Книги, брошури, листівки та подібна продукція, віддруковані, млн.арк-відб.прив. до ф.60x90   | 66,9             | 50,6             | 40,9    |
| <b>Виробництво хімічних речовин і хімічної продукції</b>   |                  |                  |         |
| Діоксид вуглецю та сполуки кисневі неметалів неорганічні інші, т   | 9367             | 9684             | 11390   |
| Спирт етиловий неденатурований із вмістом спирту не менше 80 об. %, тис.дал  | 4396,2           | 4185,7           | 3557,3  |
| Фарби та лаки на основі акрилових або вінілових полімерів, у водному середовищі, т   | 26973            | 24476            | 21077   |
| Фарби та лаки на основі поліефірів, акрилових і вінілових полімерів, у неводному середовищі; розчини, т  | ... <sup>1</sup> | ... <sup>1</sup> | 201     |
| Засоби мийні та засоби для чищення, т  | 376              | 782              | 1327    |
| Парфуми та вода туалетна, дал  | 29856            | 25272            | 21431   |
| Засоби для гоління; дезодоранти для тіла та антиперспіранти; засоби для прийняття ванн; засоби парфумні, косметичні та туалетні, інші, т   | 226              | 836              | 846     |
| Добавки для цементів, будівельних розчинів і бетонів готові, т   | 14643            | 12867            | 5014    |

|  | 2012  | 2013             | 2014             |
|--|-------|------------------|------------------|
| <b>Виробництво основних фармацевтичних продуктів і фармацевтичних препаратів</b>   |       |                  |                  |
| Препарати лікарські, що містять алкалоїди або їх похідні, і не містять гормони чи антибіотики, т   | 2158  | 2735             | 2414             |
| Сироватки та вакцини, кг   | 5486  | ... <sup>1</sup> | ... <sup>1</sup> |
| <b>Виробництво гумових і пластмасових виробів, іншої неметалевої мінеральної продукції</b>   |       |                  |                  |
| Вироби з гуми вулканізованої іншої; гума тверда в усіх формах та вироби з неї; покриття для підлоги та килимки, з гуми вулканізованої поруватої, т | 2572  | 506              | 440              |
| Оболонки штучні із затверділих протеїнів або целюлозних матеріалів; труби, трубки та шланги, жорсткі, з пластмас, т                                | 14651 | 15469            | 10834            |
| Труби, трубки, шланги інші та фітинги до них, з пластмас, т  | 5856  | 7568             | 5147             |
| Плити, листи, плівка, фольга і стрічки, з пластмас, неармовані або нез'єднані з іншими матеріалами, т  | 4294  | 4187             | 3974             |
| Мішки та пакети (у т.ч. конусоподібні), з полімерів етилену (не включаючи із синтетичних текстильних матеріалів), т                                | 2630  | 1956             | 1602             |
| Коробки, ящики, тара гратчаста та вироби подібні (у т.ч. корекси), з пластмас, т   | 3295  | 3805             | 3460             |
| Бутлі, пляшки, флакони, фляги та вироби подібні, з пластмас, млн.шт.   | 939,9 | 691,6            | 541,6            |
| Блоки дверні і віконні, з пластмас, тис.шт.  | 73,2  | 57,6             | 50,5             |
| Посуд столовий і кухонний, інші вироби домашнього вжитку та вироби для туалетних кімнат, з пластмас, т   | 2012  | 2108             | 1386             |
| Вироби багатошарові ізолюючі зі скла, тис.м <sup>2</sup>   | 364,7 | 310,9            | 234,3            |
| Цегла невогнетривка керамічна будівельна (крім виробів з борошна кам'яного кремнеземистого чи ґрунтів діатомітових), млн.шт.ум. цегли              | 105,9 | 99,6             | 125,0            |
| Гіпсові суміші, що складаються з кальцинованого гіпсу або сульфату кальцію, тис.т  | 28,5  | 22,1             | 21,8             |
| Блоки та цегла з цементу, бетону або каменю штучного для будівництва, млн.шт.ум. цегли   | 17,0  | 17,4             | 24,3             |
| Плитки, плити, черепиця та вироби подібні з цементу, бетону або каменю штучного, тис.т   | ...   | 174,9            | 186,1            |
| Елементи конструкцій збірні для будівництва з цементу, бетону або каменю штучного, тис.м <sup>3</sup>  | 77,0  | 72,0             | 83,3             |
| Розчини бетонні, готові для використання, тис.т  | 491,6 | 535,1            | 754,2            |
| Суміші будівельні сухі, тис.т  | 182,7 | 173,1            | 192,5            |
| <b>Металургійне виробництво, виробництво готових металевих виробів</b>   |       |                  |                  |
| Профілі незамкнуті, отримані холодним штампуванням чи гнуттям, зі сталі нелегованої, т   | 2166  | 1932             | 434              |
| Листи профільовані (ребристі) холоднодеформовані або оброблені у холодному стані, зі сталі нелегованої, т  | 12706 | 13068            | 10205            |
| Конструкції збірні будівельні з чавуну чи сталі, т   | 432   | 729              | 179              |
| Конструкції інші та їх частини, плити, прутки, кутики, профілі та вироби подібні, з металів чорних або алюмінію, т                                 | 19070 | 18803            | 17641            |

Продовження табл. 6.3.

|  | 2012   | 2013             | 2014             |
|--|--------|------------------|------------------|
| Блоки дверні і віконні з алюмінію, тис.шт.   | 3,6    | 58,7             | 52,3             |
| Котли центрального опалення для виробництва гарячої води чи пари низького тиску, з металів чорних, шт.   | 148    | 145              | 403              |
| Резервуари, цистерни, баки та контейнери подібні (крім призначених для стисненого чи скрапленого газу), з металів чорних або алюмінію, місткістю більше 300 л, не оснащені механічним чи тепловим устаткуванням, т | 652    | 274              | 213              |
| Петлі, арматура монтажна, кріплення та вироби подібні для автотранспортних засобів, дверей, вікон, меблів тощо, з металів недорогоцінних, т  | 1111   | 1299             | 1515             |
| Пробки корончасті та заглушки, ковпачки і кришки, з металів недорогоцінних, млн.шт.  | 2762,5 | 2647,2           | 2336,9           |
| Тканини, ґрати, сітки й огорожі з дроту сталевого або мідного; сітка металева з металів чорних або міді, під штукатурку, т   | 776    | 700              | 958              |
| <b>Машинобудування</b>   |        |                  |                  |
| Прилади для вимірювання електричних величин та іонізуючого випромінювання, шт.   | 16566  | 11356            | 8345             |
| Інструменти для вимірювання електричних величин без записуючого пристрою, шт.  | 2653   | ... <sup>1</sup> | ... <sup>1</sup> |
| Інструменти для вимірювання або контролю за витратами, рівнем, тиском та іншими змінними характеристиками рідин і газів, шт.   | 35     | 24               | ... <sup>1</sup> |
| Термостати, маностати (стабілізатори тиску), інструменти та прилади для регулювання чи контролю, автоматичні інші, шт.   | 349    | 415              | 163              |
| Панелі комутаційні та інші комплекти електричної апаратури для комутації або захисту, на напругу не більше 1000 В. шт.   | 689    | 1314             | 590              |
| Люстри та інші світильники електричні стельові та настінні (крім тих, які використовуються для освітлення відкритих майданчиків або доріг), шт.  | 19822  | 140457           | 49346            |
| Вантажопідіймачі та конвесери пневматичні та іншої безперервної дії, для вантажів і матеріалів, шт.  | 120    | 77               | 78               |
| Верстати для оброблення деревини, корка, кістки, ебоніту, твердих пластмас і матеріалів твердих подібних, шт.  | 305    | 232              | 253              |
| <b>Виробництво меблів</b>  |        |                  |                  |
| Меблі для сидіння переважно з дерев'яним каркасом, тис.шт.   | 339,4  | 315,6            | 285,5            |
| Меблі для офісів дерев'яні, тис.шт.  | 20,0   | 13,9             | 26,2             |
| Меблі кухонні, тис.шт.   | 259,7  | 249,2            | 187,6            |
| Матраци, крім каркасів матрацних, шт.  | 6626   | 8453             | 5890             |
| Меблі для спалень, їдалень і віталень дерев'яні, тис.шт.   | 315,4  | 271,1            | 343,5            |
| Меблі медичні, хірургічні, ветеринарні та їх частини (крім столів і стільців, призначених спеціально для рентгенівських обстежень), тис.шт.  | 176,6  | 194,3            | 167,7            |
| <b>Постачання електроенергії, газу, пари та кондиційованого повітря</b>  |        |                  |                  |
| Електроенергія, млн.кВт·год  | 2756,9 | 2593,0           | 2323,4           |

#### 6.4. Виробництво основних видів продукції харчової промисловості на одну особу

(кг)

|   | 2012  | 2013  | 2014             |
|---|-------|-------|------------------|
| М'ясо великої рогатої худоби свіже чи охолоджене  | 0,7   | 0,8   | 0,5              |
| М'ясо свиней свіже чи охолоджене  | 2,5   | 4,6   | 8,2              |
| М'ясо великої рогатої худоби заморожене   | 0,6   | 0,4   | ... <sup>1</sup> |
| М'ясо свиней заморожене   | 3,5   | 2,4   | 3,6              |
| М'ясо свійської птиці свіже чи охолоджене   | 10,5  | 12,6  | 10,3             |
| Ковбасні вироби   | 2,0   | 2,4   | 2,8              |
| Джеми, желе фруктові, пюре та пасти фруктові чи горіхові  | 1,8   | 0,2   | 0,6              |
| Молоко рідке оброблене (пастеризоване, стерилізоване, гомогенізоване, топлене, пептизоване)                             | 12,9  | 12,9  | 9,5              |
| Масло вершкове жирністю ≤ 85%   | 1,2   | 0,8   | 0,9              |
| Сир свіжий неферментований (недозрілий і невитриманий), уключаючи сирну сироватку та кисломолочний сир                  | 0,2   | 0,2   | 0,2              |
| Йогурт та інші ферментовані чи сквашені молоко та вершки  | 18,2  | 18,7  | 13,6             |
| Борошно   | 26,0  | 26,9  | 26,5             |
| Крупи   | 0,1   | 0,2   | 0,3              |
| Хліб та вироби хлібобулочні, нетривалого зберігання   | 25,6  | 23,8  | 22,3             |
| Шоколад та готові харчові продукти, що містять какао (крім какао-порошку підсолодженого), у пакуваннях масою менше 2 кг | 4,7   | 4,7   | 4,7              |
| Води натуральні мінеральні негазовані, л  | 67,2  | 75,7  | 73,6             |
| Води натуральні мінеральні газовані, л  | 116,9 | 125,8 | 120,0            |
| Напої безалкогольні, л  | 22,7  | 18,4  | 15,1             |

#### 6.5. Виробництво основних видів продукції легкої промисловості на одну особу

|   | 2012 | 2013 | 2014 |
|---|------|------|------|
| Білизна постільна, шт.  | 1,8  | 1,8  | 1,8  |
| Трикотаж спідній, шт.   | 1,6  | 1,7  | 1,7  |
| Костюми спортивні, лижні, купальні та одяг інший, трикотажні машинного або ручного в'язання, шт.                | 0,1  | 0,1  | 0,1  |
| Колготки, панчохи, шкарпетки та вироби панчішно-шкарпеткові інші, трикотажні машинного та ручного в'язання, пар | 8,1  | 7,7  | 6,7  |
| Светри, пуловери, кардигани, жилети та вироби подібні, трикотажні та в'язані, шт.                               | 0,1  | 0,1  | 0,1  |
| Взуття, пар   | 0,5  | 0,5  | 0,4  |

## 7. СІЛЬСЬКЕ ГОСПОДАРСТВО, МИСЛИВСТВО, ЛІСОВЕ ГОСПОДАРСТВО, РИБНЕ ГОСПОДАРСТВО

### СІЛЬСЬКЕ ГОСПОДАРСТВО

#### 7.1. Продукція сільського господарства

(у постійних цінах 2010 року; млн.грн.)

|  | 2005   | 2009   | 2010   | 2011   | 2012   | 2013   | 2014   |
|--|--------|--------|--------|--------|--------|--------|--------|
| <b>Усі категорії господарств</b>         |        |        |        |        |        |        |        |
| Усього                                   | 7129,7 | 7699,8 | 7370,8 | 8400,9 | 8753,4 | 8813,3 | 9299,1 |
| у тому числі                             |        |        |        |        |        |        |        |
| продукція рослинництва                   | 3489,5 | 4153,5 | 3802,2 | 4904,7 | 5200,3 | 5135,9 | 5683,7 |
| продукція тваринництва                   | 3640,2 | 3546,3 | 3568,6 | 3496,2 | 3553,1 | 3677,4 | 3615,4 |
| <b>Сільськогосподарські підприємства</b> |        |        |        |        |        |        |        |
| Усього                                   | 738,8  | 1801,4 | 1862,2 | 2248,1 | 2626,1 | 2898,9 | 3204,0 |
| у тому числі                             |        |        |        |        |        |        |        |
| продукція рослинництва                   | 493,6  | 1060,5 | 1034,1 | 1385,3 | 1688,2 | 1854,1 | 2203,9 |
| продукція тваринництва                   | 245,2  | 740,9  | 828,1  | 862,8  | 937,9  | 1044,8 | 1000,1 |
| <b>Господарства населення</b>            |        |        |        |        |        |        |        |
| Усього                                   | 6390,9 | 5898,4 | 5508,6 | 6152,8 | 6127,3 | 5914,4 | 6095,1 |
| у тому числі                             |        |        |        |        |        |        |        |
| продукція рослинництва                   | 2995,9 | 3093,0 | 2768,1 | 3519,4 | 3512,1 | 3281,8 | 3479,8 |
| продукція тваринництва                   | 3395,0 | 2805,4 | 2740,5 | 2633,4 | 2615,2 | 2632,6 | 2615,3 |

#### 7.2. Частка сільськогосподарських підприємств і господарств населення у загальному обсязі продукції сільського господарства

(відсотків)



### 7.3. Продукція сільського господарства у господарствах усіх категорій у містах обласного значення та районах

(у постійних цінах 2010 року; млн.грн.)

|                          | Усього        |               | Продукція рослинництва |               | Продукція тваринництва |               |
|--------------------------|---------------|---------------|------------------------|---------------|------------------------|---------------|
|                          | 2013          | 2014          | 2013                   | 2014          | 2013                   | 2014          |
| <b>Львівська область</b> | <b>8813,3</b> | <b>9299,1</b> | <b>5135,9</b>          | <b>5683,7</b> | <b>3677,4</b>          | <b>3615,4</b> |
| міста обласного значення | 93,2          | 98,6          | 80,1                   | 85,6          | 13,1                   | 13,0          |
| <b>райони</b>            |               |               |                        |               |                        |               |
| Бродівський              | 447,9         | 467,7         | 278,0                  | 312,1         | 169,9                  | 155,6         |
| Буський                  | 397,3         | 430,6         | 231,5                  | 254,7         | 165,8                  | 175,9         |
| Городоцький              | 405,2         | 391,2         | 282,9                  | 272,6         | 122,3                  | 118,6         |
| Дрогобицький             | 364,5         | 406,7         | 211,4                  | 230,2         | 153,1                  | 176,5         |
| Жидачівський             | 460,3         | 489,8         | 260,4                  | 278,6         | 199,9                  | 211,2         |
| Жовківський              | 639,0         | 710,2         | 430,9                  | 517,3         | 208,1                  | 192,9         |
| Золочівський             | 558,8         | 557,2         | 386,5                  | 392,1         | 172,3                  | 165,1         |
| Кам'янка-Бузький         | 430,6         | 489,5         | 310,0                  | 371,3         | 120,6                  | 118,2         |
| Миколаївський            | 343,2         | 357,3         | 125,8                  | 147,4         | 217,4                  | 209,9         |
| Мостиський               | 335,9         | 363,1         | 223,9                  | 252,3         | 112,0                  | 110,8         |
| Перемишлянський          | 369,1         | 362,0         | 200,3                  | 195,4         | 168,8                  | 166,6         |
| Пустомитівський          | 659,1         | 669,1         | 407,4                  | 458,6         | 251,7                  | 210,5         |
| Радехівський             | 420,0         | 465,1         | 277,6                  | 329,0         | 142,4                  | 136,1         |
| Самбірський              | 473,7         | 521,2         | 242,2                  | 277,1         | 231,5                  | 244,1         |
| Сколівський              | 135,4         | 138,8         | 44,0                   | 48,3          | 91,4                   | 90,5          |
| Сокальський              | 740,7         | 815,1         | 475,8                  | 557,4         | 264,9                  | 257,7         |
| Старосамбірський         | 309,4         | 322,4         | 156,4                  | 171,2         | 153,0                  | 151,2         |
| Стрийський               | 525,4         | 532,3         | 185,6                  | 188,7         | 339,8                  | 343,6         |
| Турківський              | 233,6         | 231,6         | 55,0                   | 55,7          | 178,6                  | 175,9         |
| Яворівський              | 471,0         | 479,6         | 270,2                  | 288,1         | 200,8                  | 191,5         |

#### 7.4. Продукція сільського господарства у розрахунку на 100 гектарів сільськогосподарських угідь і на одну особу

(у постійних цінах 2010 року; тис.грн.)

|   | 2005         | 2009         | 2010         | 2011         | 2012         | 2013         | 2014         |
|---|--------------|--------------|--------------|--------------|--------------|--------------|--------------|
| <b>Продукція сільського господарства у розрахунку на 100 гектарів сільськогосподарських угідь, усього</b>         |              |              |              |              |              |              |              |
| в усіх категоріях господарств у сільськогосподарських підприємствах   | 658,2        | 721,7        | 697,1        | 796,3        | 832,0        | 842,6        | 899,2        |
| у господарствах населення   | 225,1        | 672,4        | 691,7        | 868,7        | 1046,7       | 1093,5       | 1224,3       |
| <b>Продукція рослинництва</b>   | 846,5        | 738,2        | 698,9        | 772,9        | 764,9        | 757,4        | 789,1        |
| в усіх категоріях господарств у сільськогосподарських підприємствах   | 322,1        | 389,3        | 359,6        | 464,9        | 494,3        | 491,0        | 549,6        |
| у господарствах населення   | 150,4        | 395,8        | 384,1        | 535,3        | 672,9        | 699,4        | 842,1        |
| <b>Продукція тваринництва</b>   | 396,8        | 387,1        | 351,2        | 442,1        | 438,4        | 420,3        | 450,5        |
| в усіх категоріях господарств у сільськогосподарських підприємствах   | 336,1        | 332,4        | 337,5        | 331,4        | 337,7        | 351,6        | 349,6        |
| у господарствах населення   | 74,7         | 276,6        | 307,6        | 333,4        | 373,8        | 394,1        | 382,2        |
| <b>Продукція сільського господарства в усіх категоріях господарств у розрахунку на одну особу населення, грн.</b> | <b>449,7</b> | <b>351,1</b> | <b>347,7</b> | <b>330,8</b> | <b>326,5</b> | <b>337,1</b> | <b>338,6</b> |
|   | <b>2761</b>  | <b>3018</b>  | <b>2894</b>  | <b>3304</b>  | <b>3445</b>  | <b>3470</b>  | <b>3664</b>  |

#### 7.5. Продукція сільського господарства за основними групами виробників у 2014 році

|  | Усього        |                       | У тому числі  |                       |               |                       |
|--|---------------|-----------------------|---------------|-----------------------|---------------|-----------------------|
|  | млн. грн.     | відсотків до підсумку | рослинництва  |                       | тваринництва  |                       |
|  |               |                       | млн. грн.     | відсотків до підсумку | млн. грн.     | відсотків до підсумку |
| <b>Усі категорії господарств</b>   | <b>9299,1</b> | <b>100,0</b>          | <b>5683,7</b> | <b>100,0</b>          | <b>3615,4</b> | <b>100,0</b>          |
| Сільськогосподарські підприємства  | 3204,0        | 34,5                  | 2203,9        | 38,8                  | 1000,1        | 27,7                  |
| державні сільськогосподарські підприємства                                 | 46,7          | 0,5                   | 36,1          | 0,6                   | 10,6          | 0,3                   |
| недержавні сільськогосподарські підприємства з них фермерські господарства | 3157,3        | 34,0                  | 2167,8        | 38,2                  | 989,5         | 27,4                  |
| Господарства населення   | 568,4         | 6,1                   | 237,8         | 4,2                   | 330,6         | 9,1                   |
|  | 6095,1        | 65,5                  | 3479,8        | 61,2                  | 2615,3        | 72,3                  |

## 7.6. Індекси продукції сільського господарства

(відсотків до попереднього року)

|                                   | 2005        | 2009         | 2010        | 2011         | 2012         | 2013         | 2014         |
|-----------------------------------|-------------|--------------|-------------|--------------|--------------|--------------|--------------|
| <b>Усього</b>                     | <b>98,5</b> | <b>101,9</b> | <b>95,7</b> | <b>114,0</b> | <b>104,2</b> | <b>100,7</b> | <b>105,5</b> |
| Сільськогосподарські підприємства | 107,7       | 112,7        | 103,4       | 120,7        | 116,8        | 110,4        | 110,5        |
| Господарства населення            | 97,5        | 99,0         | 93,4        | 111,7        | 99,6         | 96,5         | 103,1        |

## 7.7. Індекси продукції рослинництва

(відсотків до попереднього року)

|                                   | 2005        | 2009         | 2010        | 2011         | 2012         | 2013        | 2014         |
|-----------------------------------|-------------|--------------|-------------|--------------|--------------|-------------|--------------|
| <b>Усього</b>                     | <b>92,9</b> | <b>105,3</b> | <b>91,5</b> | <b>129,0</b> | <b>106,0</b> | <b>98,8</b> | <b>110,7</b> |
| Сільськогосподарські підприємства | 95,5        | 110,7        | 97,6        | 134,0        | 121,9        | 109,8       | 118,9        |
| Господарства населення            | 92,5        | 103,6        | 89,5        | 127,1        | 99,8         | 93,4        | 106,0        |

## 7.8. Індекси продукції тваринництва

(відсотків до попереднього року)

|                                   | 2005         | 2009        | 2010         | 2011        | 2012         | 2013         | 2014        |
|-----------------------------------|--------------|-------------|--------------|-------------|--------------|--------------|-------------|
| <b>Усього</b>                     | <b>104,4</b> | <b>98,1</b> | <b>100,6</b> | <b>98,0</b> | <b>101,6</b> | <b>103,5</b> | <b>98,3</b> |
| Сільськогосподарські підприємства | 144,7        | 115,7       | 111,8        | 104,2       | 108,7        | 111,4        | 95,7        |
| Господарства населення            | 102,4        | 94,4        | 97,7         | 96,1        | 99,3         | 100,7        | 99,3        |

## 7.9. Індекси продукції сільського господарства

(відсотків до 2000 року)

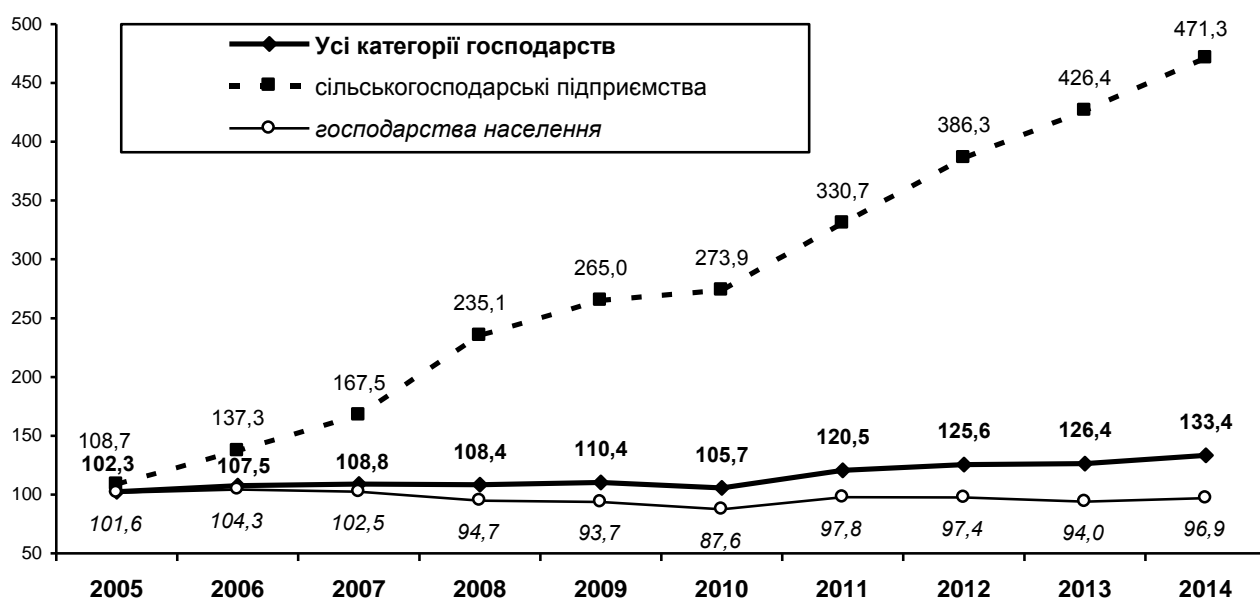



### 7.10. Реалізація продукції сільського господарства сільськогосподарськими підприємствами

(тис.т.)

|                                | 2005  | 2009  | 2010  | 2011  | 2012  | 2013  | 2014  |
|--------------------------------|-------|-------|-------|-------|-------|-------|-------|
| Зернові культури               | 175,5 | 373,2 | 244,4 | 356,3 | 509,7 | 618,4 | 741,1 |
| Олійні культури                | 7,9   | 107,2 | 98,7  | 89,4  | 141,0 | 185,6 | 212,9 |
| Цукрові буряки                 | 121,3 | 238,4 | 402,6 | 550,0 | 498,9 | 722,7 | 497,1 |
| Картопля                       | 1,4   | 40,6  | 34,1  | 40,1  | 42,6  | 40,9  | 38,0  |
| Овочі                          | 5,6   | 12,1  | 13,1  | 14,2  | 14,7  | 13,6  | 14,3  |
| Плоди та ягоди                 | 5,4   | 0,7   | 0,6   | 0,6   | 0,6   | 0,5   | 983,3 |
| Худоба та птиця (в живій вазі) | 12,5  | 57,5  | 68,6  | 72,5  | 77,8  | 90,2  | 81,7  |
| Молоко та молочні продукти     | 23,0  | 20,6  | 18,9  | 19,3  | 21,9  | 22,1  | 20,6  |
| Яйця (млн. штук)               | 114,2 | 135,1 | 133,3 | 102,7 | 62,6  | 66,6  | 56,2  |

### 7.11. Наявність сільськогосподарської техніки у сільськогосподарських підприємствах

(на кінець року; шт.)

|   | 2005 | 2009 | 2010 | 2011 | 2012 | 2013 | 2014 |
|---|------|------|------|------|------|------|------|
| Трактори <sup>1</sup> , усього              | 5308 | 3736 | 2550 | 2519 | 2478 | 2329 | 2235 |
| Тракторні причепа                           | 3114 | 2153 | 1225 | 1212 | 1107 | 983  | 974  |
| Сівалки                                     | 1800 | 1245 | 893  | 913  | 861  | 815  | 773  |
| Картоплесаджалки                            | 208  | 149  | 103  | 119  | 125  | 98   | 106  |
| Сінокосарки тракторні                       | 521  | 346  | 215  | 220  | 217  | 201  | 188  |
| Зернозбиральні комбайни                     | 1701 | 1154 | 783  | 763  | 756  | 654  | 576  |
| Кукурудозбиральні комбайни                  | 17   | 11   | 11   | 11   | 10   | 8    | 10   |
| Картоплезбиральні комбайни                  | 84   | 62   | 29   | 33   | 43   | 32   | 38   |
| Кормозбиральні комбайни                     | 356  | 185  | 143  | 132  | 101  | 90   | 87   |
| Бурякозбиральні машини                      | 247  | 127  | 81   | 71   | 62   | 41   | 51   |
| Льонозбиральні комбайни                     | 122  | 64   | 35   | 26   | 20   | 17   | 15   |
| Жатки валкові                               | 194  | 105  | 74   | 81   | 75   | 122  | 86   |
| Доїльні установки та агрегати               | 402  | 225  | 203  | 207  | 225  | 195  | 239  |
| Роздавачі кормів для великої рогатої худоби | 83   | 54   | 40   | 28   | 30   | 27   | 83   |
| Транспортери для прибирання гною            | 898  | 519  | 386  | 348  | 346  | 299  | 328  |

<sup>1</sup> Без тракторів, на яких змонтовані машини.

## 7.12. Посівні площі основних сільськогосподарських культур

(тис.га)

|  | 2005  | 2009  | 2010  | 2011  | 2012  | 2013  | 2014  |
|--|-------|-------|-------|-------|-------|-------|-------|
| <b>Усі категорії господарств</b>         |       |       |       |       |       |       |       |
| Уся посівна площа                        | 580,9 | 552,1 | 540,9 | 563,4 | 596,9 | 621,0 | 628,7 |
| у тому числі                             |       |       |       |       |       |       |       |
| зернові та зернобобові культури          | 272,2 | 273,1 | 250,0 | 266,3 | 289,8 | 302,9 | 303,7 |
| цукрові буряки (фабричні)                | 22,5  | 8,9   | 14,0  | 17,3  | 19,4  | 16,3  | 15,8  |
| ріпак                                    | 9,3   | 34,3  | 43,9  | 38,9  | 46,3  | 56,1  | 52,1  |
| картопля                                 | 99,7  | 95,5  | 95,1  | 96,5  | 97,1  | 94,6  | 95,2  |
| овочі                                    | 20,7  | 22,6  | 23,0  | 24,6  | 24,8  | 24,4  | 24,5  |
| кормові культури                         | 153,0 | 111,7 | 108,4 | 107,0 | 105,3 | 100,7 | 97,2  |
| <b>Сільськогосподарські підприємства</b> |       |       |       |       |       |       |       |
| Уся посівна площа                        | 225,4 | 234,9 | 221,1 | 242,6 | 274,3 | 300,9 | 307,9 |
| у тому числі                             |       |       |       |       |       |       |       |
| зернові та зернобобові культури          | 148,9 | 157,2 | 132,0 | 146,7 | 170,2 | 182,7 | 184,2 |
| цукрові буряки (фабричні)                | 11,7  | 7,4   | 12,4  | 15,8  | 18,3  | 15,5  | 15,3  |
| ріпак                                    | 9,3   | 34,3  | 43,9  | 38,9  | 46,3  | 56,1  | 52,1  |
| картопля                                 | 0,8   | 2,0   | 2,3   | 2,9   | 3,2   | 2,0   | 2,0   |
| овочі                                    | 1,3   | 1,4   | 1,5   | 1,9   | 1,7   | 1,4   | 1,5   |
| кормові культури                         | 49,9  | 26,6  | 22,6  | 23,8  | 20,5  | 17,3  | 12,6  |
| <b>Господарства населення</b>            |       |       |       |       |       |       |       |
| Уся посівна площа                        | 355,5 | 317,2 | 319,8 | 320,8 | 322,6 | 320,1 | 320,8 |
| у тому числі                             |       |       |       |       |       |       |       |
| зернові та зернобобові культури          | 123,3 | 115,9 | 118,0 | 119,6 | 119,6 | 120,2 | 119,5 |
| цукрові буряки (фабричні)                | 10,8  | 1,5   | 1,6   | 1,5   | 1,2   | 0,8   | 0,5   |
| картопля                                 | 98,9  | 93,5  | 92,8  | 93,6  | 93,9  | 92,6  | 93,2  |
| овочі                                    | 19,4  | 21,2  | 21,5  | 22,7  | 23,1  | 23,0  | 23,0  |
| кормові культури                         | 103,1 | 85,1  | 85,8  | 83,2  | 84,8  | 83,4  | 84,6  |

## 7.13. Структура посівних площ в усіх категоріях господарств

(до всієї посівної площі; відсотків)

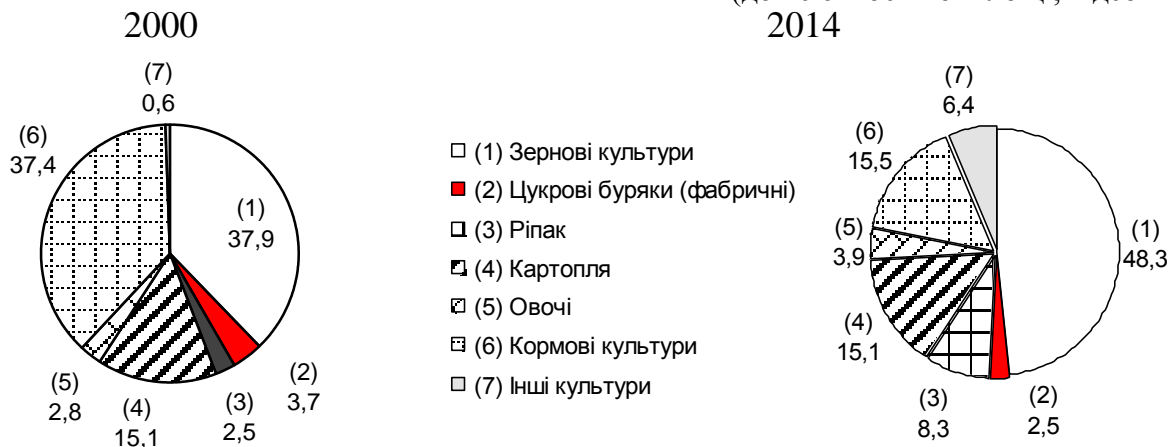

#### 7.14. Посівна площа в усіх категоріях господарств у містах обласного значення та районах

(тис.га)

|                          | 2005         | 2009         | 2010         | 2011         | 2012         | 2013         | 2014         |
|--------------------------|--------------|--------------|--------------|--------------|--------------|--------------|--------------|
| <b>Львівська область</b> | <b>580,9</b> | <b>552,1</b> | <b>540,9</b> | <b>563,4</b> | <b>596,9</b> | <b>621,0</b> | <b>628,7</b> |
| міста обласного значення | 2,4          | 2,2          | 2,2          | 2,2          | 2,2          | 2,2          | 1,6          |
| <b>райони</b>            |              |              |              |              |              |              |              |
| Бродівський              | 34,9         | 33,9         | 34,8         | 36,7         | 37,9         | 38,1         | 38,3         |
| Буський                  | 28,1         | 26,3         | 27,4         | 28,3         | 29,7         | 30,5         | 30,4         |
| Городоцький              | 27,2         | 23,4         | 23,0         | 24,8         | 27,3         | 29,4         | 29,0         |
| Дрогобицький             | 29,3         | 23,6         | 23,6         | 24,9         | 25,4         | 25,9         | 25,4         |
| Жидачівський             | 28,5         | 32,5         | 26,2         | 29,9         | 36,0         | 38,7         | 38,2         |
| Жовківський              | 48,3         | 42,3         | 42,0         | 42,8         | 42,8         | 43,2         | 48,3         |
| Золочівський             | 32,4         | 40,4         | 39,7         | 42,7         | 41,7         | 45,6         | 43,1         |
| Кам'янка-Бузький         | 31,1         | 26,7         | 27,4         | 30,0         | 31,9         | 32,5         | 33,4         |
| Миколаївський            | 15,3         | 16,9         | 16,4         | 16,0         | 17,8         | 18,6         | 17,9         |
| Мостиський               | 28,2         | 26,4         | 26,6         | 27,7         | 30,6         | 32,3         | 31,5         |
| Перемишлянський          | 23,0         | 21,2         | 18,5         | 18,8         | 23,6         | 23,8         | 24,9         |
| Пустомитівський          | 36,8         | 32,8         | 31,1         | 30,4         | 33,6         | 33,5         | 37,0         |
| Радехівський             | 29,1         | 33,3         | 33,8         | 35,7         | 39,3         | 41,7         | 41,0         |
| Самбірський              | 29,2         | 22,3         | 22,9         | 22,9         | 26,9         | 29,5         | 30,2         |
| Сколівський              | 11,6         | 10,2         | 10,2         | 10,1         | 10,1         | 10,0         | 10,1         |
| Сокальський              | 51,0         | 54,7         | 53,7         | 56,4         | 55,5         | 59,2         | 61,7         |
| Старосамбірський         | 23,7         | 20,8         | 20,7         | 20,6         | 20,7         | 20,9         | 21,5         |
| Стрийський               | 21,9         | 18,9         | 18,7         | 20,8         | 21,9         | 22,8         | 22,9         |
| Турківський              | 18,4         | 17,0         | 16,9         | 15,0         | 15,0         | 15,0         | 15,1         |
| Яворівський              | 30,5         | 26,3         | 25,2         | 26,7         | 27,0         | 27,6         | 27,2         |

### 7.15. Виробництво основних сільськогосподарських культур

(тис.т)

|  | 2005   | 2009   | 2010   | 2011   | 2012   | 2013   | 2014   |
|--|--------|--------|--------|--------|--------|--------|--------|
| <b>Усі категорії господарств</b>         |        |        |        |        |        |        |        |
| Зерно (у вазі після доробки)             | 626,8  | 822,5  | 622,6  | 961,6  | 1065,7 | 1186,1 | 1421,9 |
| Цукрові буряки (фабричні)                | 437,3  | 316,2  | 529,5  | 673,7  | 834,5  | 653,7  | 780,8  |
| Ріпак                                    | 11,4   | 91,4   | 97,2   | 86,3   | 122,4  | 153,7  | 157,2  |
| Картопля                                 | 1297,3 | 1504,0 | 1258,8 | 1824,9 | 1830,8 | 1573,4 | 1708,9 |
| Овочі                                    | 379,6  | 412,0  | 411,9  | 469,6  | 471,3  | 456,7  | 480,0  |
| Фрукти і ягоди                           | 73,8   | 90,7   | 90,1   | 91,1   | 93,9   | 97,3   | 99,1   |
| <b>Сільськогосподарські підприємства</b> |        |        |        |        |        |        |        |
| Зерно (у вазі після доробки)             | 284,9  | 466,2  | 324,0  | 566,5  | 669,3  | 784,0  | 977,3  |
| Цукрові буряки (фабричні)                | 231,6  | 281,0  | 496,9  | 628,6  | 798,4  | 630,7  | 763,3  |
| Ріпак                                    | 11,4   | 91,4   | 97,2   | 86,3   | 122,4  | 153,7  | 157,2  |
| Картопля                                 | 6,7    | 54,7   | 48,9   | 64,5   | 65,6   | 45,9   | 58,3   |
| Овочі                                    | 13,4   | 19,6   | 19,2   | 30,5   | 28,2   | 23,2   | 27,9   |
| Фрукти і ягоди                           | 0,6    | 1,2    | 0,8    | 1,2    | 1,8    | 3,2    | 3,4    |
| <b>Господарства населення</b>            |        |        |        |        |        |        |        |
| Зерно (у вазі після доробки)             | 341,9  | 356,3  | 298,6  | 395,1  | 396,4  | 402,1  | 444,6  |
| Цукрові буряки (фабричні)                | 205,7  | 35,2   | 32,6   | 45,1   | 36,1   | 23,0   | 17,5   |
| Картопля                                 | 1290,6 | 1449,3 | 1209,9 | 1760,4 | 1765,2 | 1527,5 | 1650,6 |
| Овочі                                    | 366,2  | 392,4  | 392,7  | 439,1  | 443,1  | 433,5  | 452,1  |
| Фрукти і ягоди                           | 73,2   | 89,5   | 89,3   | 89,9   | 92,1   | 94,1   | 95,7   |

### 7.16. Виробництво основних видів продукції рослинництва на одну особу

(кг)

|                           | 2005 | 2009 | 2010 | 2011 | 2012 | 2013 | 2014 |
|---------------------------|------|------|------|------|------|------|------|
| Зерно                     | 243  | 322  | 244  | 378  | 419  | 467  | 560  |
| Картопля                  | 502  | 590  | 494  | 718  | 721  | 620  | 673  |
| Овочі                     | 147  | 161  | 162  | 185  | 185  | 180  | 189  |
| Плоди і ягоди             | 29   | 36   | 35   | 36   | 37   | 38   | 39   |
| Цукрові буряки (фабричні) | 169  | 124  | 208  | 265  | 328  | 257  | 308  |

**7.17. Виробництво основних сільськогосподарських культур в усіх категоріях господарств у містах обласного значення та районах**

(тис.ц)

|                          | Зернові культури <sup>1</sup> |                | Картопля       |                | Цукрові буряки (фабричні) |               | Овочі         |               |
|--------------------------|-------------------------------|----------------|----------------|----------------|---------------------------|---------------|---------------|---------------|
|                          | 2013                          | 2014           | 2013           | 2014           | 2013                      | 2014          | 2013          | 2014          |
| <b>Львівська область</b> | <b>11861,2</b>                | <b>14218,9</b> | <b>15734,2</b> | <b>17089,3</b> | <b>6537,4</b>             | <b>7808,2</b> | <b>4567,0</b> | <b>4800,4</b> |
| міста обласного значення | 3,0                           | 2,0            | 208,5          | 166,3          | 0,4                       | 0,5           | 65,6          | 66,2          |
| <b>райони</b>            |                               |                |                |                |                           |               |               |               |
| Бродівський              | 1026,4                        | 1251,7         | 673,5          | 720,3          | 323,3                     | 305,7         | 132,6         | 133,1         |
| Буський                  | 730,7                         | 837,9          | 531,0          | 566,0          | 856,5                     | 952,0         | 95,9          | 99,7          |
| Городоцький              | 634,7                         | 692,2          | 846,1          | 876,1          | –                         | –             | 416,8         | 320,9         |
| Дрогобицький             | 352,4                         | 406,9          | 831,9          | 860,1          | –                         | –             | 278,6         | 283,1         |
| Жидачівський             | 916,3                         | 967,3          | 639,2          | 675,1          | 7,0                       | 7,9           | 127,1         | 137,8         |
| Жовківський              | 716,6                         | 635,7          | 1369,4         | 1669,7         | 171,0                     | 115,1         | 932,1         | 1081,9        |
| Золочівський             | 1430,4                        | 1542,2         | 719,0          | 726,0          | 465,3                     | 839,1         | 160,0         | 163,7         |
| Кам'янка-Бузький         | 661,5                         | 809,7          | 940,5          | 1142,7         | 1258,4                    | 1827,0        | 220,8         | 235,3         |
| Миколаївський            | 329,5                         | 375,3          | 418,1          | 466,3          | 0,4                       | 0,2           | 86,1          | 86,7          |
| Мостиський               | 509,4                         | 706,1          | 686,9          | 743,9          | –                         | –             | 160,6         | 173,1         |
| Перемишлянський          | 424,5                         | 540,2          | 500,6          | 528,0          | –                         | –             | 128,3         | 157,7         |
| Пустомитівський          | 525,0                         | 636,6          | 1511,6         | 1576,5         | 2,9                       | 0,9           | 692,6         | 733,8         |
| Радехівський             | 1008,5                        | 1400,8         | 633,4          | 689,0          | 1260,8                    | 1286,3        | 91,2          | 99,4          |
| Самбірський              | 478,1                         | 699,3          | 683,1          | 747,3          | –                         | 111,7         | 115,1         | 128,2         |
| Сколівський              | 8,3                           | 9,2            | 273,1          | 309,8          | –                         | –             | 26,3          | 29,5          |
| Сокальський              | 1210,6                        | 1691,8         | 1083,1         | 1234,5         | 2191,4                    | 2361,8        | 238,2         | 258,2         |
| Старосамбірський         | 167,6                         | 190,1          | 832,4          | 892,7          | –                         | –             | 122,2         | 126,2         |
| Стрийський               | 348,4                         | 392,3          | 573,5          | 639,7          | –                         | –             | 123,5         | 121,9         |
| Турківський              | 36,1                          | 38,4           | 344,8          | 353,1          | –                         | –             | 21,7          | 20,6          |
| Яворівський              | 343,2                         | 393,2          | 1434,5         | 1506,2         | –                         | –             | 331,7         | 343,4         |

<sup>1</sup> У вазі після доробки.

### 7.18. Внесення в ґрунт мінеральних та органічних добрив у сільськогосподарських підприємствах

(на 1 га посівної площі)

|                        | 2005 | 2009 | 2010 | 2011 | 2012 | 2013 | 2014 |
|------------------------|------|------|------|------|------|------|------|
| Мінеральні добрива, кг | 65   | 104  | 121  | 137  | 134  | 158  | 155  |
| у тому числі           |      |      |      |      |      |      |      |
| азотні                 | 41   | 64   | 74   | 84   | 79   | 104  | 97   |
| калійні                | 14   | 23   | 26   | 30   | 33   | 30   | 32   |
| фосфорні               | 10   | 17   | 21   | 23   | 22   | 24   | 26   |
| Органічні добрива, т   | 1,0  | 0,7  | 0,8  | 0,8  | 0,7  | 0,7  | 0,8  |

### 7.19. Урожайність основних сільськогосподарських культур

(з 1 га зібраної площі; ц)

|  | 2005 | 2009 | 2010 | 2011 | 2012 | 2013 | 2014 |
|--|------|------|------|------|------|------|------|
| <b>Усі категорії господарств</b>           |      |      |      |      |      |      |      |
| Зернові культури<br>(у вазі після доробки) | 23,4 | 30,5 | 25,8 | 36,5 | 37,1 | 39,5 | 47,0 |
| Цукрові буряки<br>(фабричні)               | 197  | 357  | 380  | 391  | 431  | 400  | 495  |
| Ріпак                                      | 13,2 | 27,0 | 23,0 | 23,4 | 26,8 | 27,5 | 30,4 |
| Картопля                                   | 130  | 158  | 133  | 189  | 189  | 166  | 180  |
| Овочі                                      | 184  | 183  | 181  | 191  | 191  | 187  | 196  |
| Фрукти і ягоди                             | 57,1 | 70,0 | 69,6 | 71,5 | 73,2 | 75,4 | 77,4 |
| <b>Сільськогосподарські підприємства</b>   |      |      |      |      |      |      |      |
| Зернові культури<br>(у вазі після доробки) | 19,7 | 30,3 | 26,0 | 39,3 | 39,9 | 43,6 | 53,4 |
| Цукрові буряки<br>(фабричні)               | 204  | 379  | 402  | 398  | 439  | 406  | 499  |
| Ріпак                                      | 13,2 | 27,0 | 23,0 | 23,4 | 26,8 | 27,5 | 30,4 |
| Картопля                                   | 91   | 276  | 221  | 227  | 219  | 232  | 287  |
| Овочі                                      | 110  | 150  | 134  | 172  | 180  | 173  | 192  |
| Фрукти і ягоди                             | 5,1  | 10,1 | 7,1  | 13,1 | 20,2 | 33,2 | 38,0 |
| <b>Господарства населення</b>              |      |      |      |      |      |      |      |
| Зернові культури<br>(у вазі після доробки) | 27,7 | 30,7 | 25,5 | 33,0 | 33,1 | 33,4 | 37,2 |
| Цукрові буряки<br>(фабричні)               | 190  | 242  | 208  | 309  | 311  | 289  | 356  |
| Картопля                                   | 131  | 155  | 131  | 188  | 188  | 165  | 177  |
| Овочі                                      | 188  | 185  | 184  | 193  | 192  | 188  | 197  |
| Фрукти і ягоди                             | 62,7 | 75,9 | 75,3 | 75,8 | 77,3 | 78,9 | 80,4 |

**7.20. Урожайність основних сільськогосподарських культур в усіх категоріях господарств у містах обласного значення та районах**

(з 1 га зібраної площі; ц)

|                          | Зернові культури <sup>1</sup> |             | Картопля   |            | Цукрові буряки (фабричні) |            | Овочі      |            |
|--------------------------|-------------------------------|-------------|------------|------------|---------------------------|------------|------------|------------|
|                          | 2013                          | 2014        | 2013       | 2014       | 2013                      | 2014       | 2013       | 2014       |
| <b>Львівська область</b> | <b>39,5</b>                   | <b>47,0</b> | <b>166</b> | <b>180</b> | <b>400</b>                | <b>495</b> | <b>187</b> | <b>196</b> |
| міста обласного значення | 29,8                          | 30,5        | 141        | 158        | 184                       | 227        | 168        | 172        |
| <b>райони</b>            |                               |             |            |            |                           |            |            |            |
| Бродівський              | 47,3                          | 60,9        | 187        | 197        | 375                       | 493        | 112        | 115        |
| Буський                  | 41,3                          | 47,2        | 189        | 200        | 432                       | 514        | 220        | 217        |
| Городоцький              | 34,7                          | 40,6        | 164        | 174        | –                         | –          | 237        | 230        |
| Дрогобицький             | 34,4                          | 45,9        | 129        | 140        | –                         | –          | 158        | 168        |
| Жидачівський             | 45,4                          | 49,1        | 164        | 174        | 235                       | 292        | 172        | 186        |
| Жовківський              | 34,3                          | 33,8        | 172        | 186        | 409                       | 428        | 205        | 219        |
| Золочівський             | 53,9                          | 57,0        | 186        | 191        | 405                       | 633        | 183        | 191        |
| Кам'янка-Бузький         | 40,5                          | 47,2        | 204        | 230        | 375                       | 455        | 207        | 211        |
| Миколаївський            | 36,7                          | 40,8        | 153        | 170        | 219                       | 276        | 157        | 169        |
| Мостиський               | 33,3                          | 47,3        | 166        | 175        | –                         | –          | 175        | 184        |
| Перемишлянський          | 38,5                          | 43,8        | 143        | 151        | –                         | –          | 174        | 203        |
| Пустомитівський          | 39,8                          | 43,8        | 185        | 191        | 263                       | 329        | 212        | 221        |
| Радехівський             | 41,7                          | 51,3        | 181        | 200        | 381                       | 463        | 171        | 187        |
| Самбірський              | 39,6                          | 54,7        | 160        | 173        | –                         | 380        | 210        | 220        |
| Сколівський              | 24,2                          | 26,8        | 130        | 142        | –                         | –          | 133        | 141        |
| Сокальський              | 36,2                          | 45,3        | 166        | 187        | 421                       | 514        | 192        | 202        |
| Старосамбірський         | 25,7                          | 30,9        | 150        | 164        | –                         | –          | 160        | 166        |
| Стрийський               | 35,1                          | 46,9        | 153        | 173        | –                         | –          | 160        | 164        |
| Турківський              | 27,3                          | 29,5        | 139        | 144        | –                         | –          | 138        | 140        |
| Яворівський              | 28,9                          | 35,7        | 181        | 190        | –                         | –          | 172        | 179        |

<sup>1</sup> У вазі після доробки.

## 7.21. поголів'я худоби і птиці

(на кінець року; тис. голів)

|  | 2005   | 2009   | 2010   | 2011   | 2012   | 2013   | 2014   |
|--|--------|--------|--------|--------|--------|--------|--------|
| <b>Усі категорії господарств</b>         |        |        |        |        |        |        |        |
| Велика рогата худоба                     | 362,7  | 283,7  | 251,9  | 237,6  | 250,5  | 240,4  | 210,3  |
| у тому числі корови                      | 235,4  | 171,7  | 161,7  | 155,9  | 152,4  | 146,6  | 136,7  |
| Свині                                    | 230,2  | 305,8  | 296,4  | 287,3  | 306,3  | 334,7  | 340,1  |
| Вівці і кози                             | 23,5   | 22,5   | 22,6   | 25,3   | 28,6   | 31,8   | 31,3   |
| у тому числі вівці                       | 5,2    | 5,7    | 5,4    | 6,9    | 7,9    | 8,9    | 8,7    |
| Птиця                                    | 7186,9 | 8148,0 | 7961,5 | 8474,8 | 8826,1 | 9063,1 | 8682,8 |
| <b>Сільськогосподарські підприємства</b> |        |        |        |        |        |        |        |
| Велика рогата худоба                     | 40,6   | 27,2   | 24,2   | 24,2   | 25,3   | 22,8   | 20,8   |
| у тому числі корови                      | 14,3   | 10,8   | 9,8    | 9,4    | 9,2    | 9,0    | 8,3    |
| Свині                                    | 33,6   | 104,1  | 109,5  | 110,9  | 127,9  | 152,8  | 173,5  |
| Вівці і кози                             | 1,0    | 2,1    | 2,0    | 2,5    | 3,3    | 3,8    | 4,4    |
| у тому числі вівці                       | 0,8    | 1,7    | 1,5    | 2,0    | 2,8    | 3,3    | 3,8    |
| Птиця                                    | 1739,2 | 3161,9 | 3159,9 | 3610,8 | 3850,2 | 3873,2 | 3586,4 |
| <b>Господарства населення</b>            |        |        |        |        |        |        |        |
| Велика рогата худоба                     | 322,1  | 256,5  | 227,7  | 213,4  | 225,2  | 217,6  | 189,5  |
| у тому числі корови                      | 221,1  | 160,9  | 151,9  | 146,5  | 143,2  | 137,6  | 128,4  |
| Свині                                    | 196,6  | 201,7  | 186,9  | 176,4  | 178,4  | 181,9  | 166,6  |
| Вівці і кози                             | 22,5   | 20,4   | 20,6   | 22,8   | 25,3   | 28,0   | 26,9   |
| у тому числі вівці                       | 4,4    | 4,0    | 3,9    | 4,9    | 5,1    | 5,6    | 4,9    |
| Птиця                                    | 5447,7 | 4986,1 | 4801,6 | 4864,0 | 4975,9 | 5189,9 | 5096,4 |

## 7.22. Темпи зміни поголів'я худоби та птиці в усіх категоріях господарств

(на кінець року; відсотків до 2000 року)

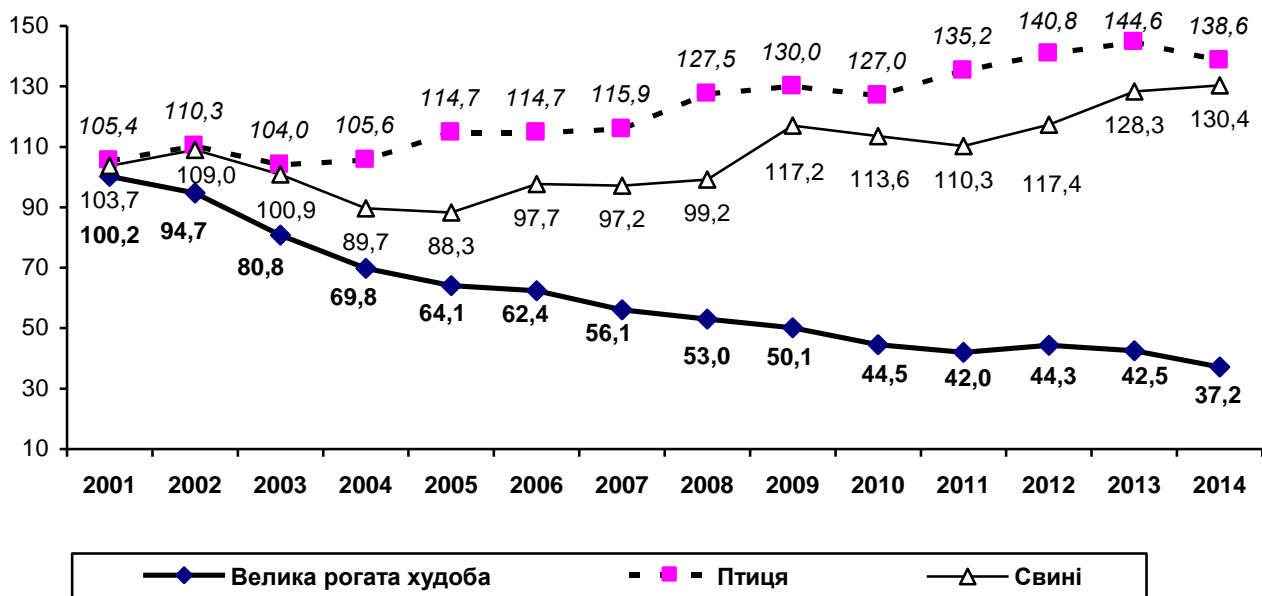



**7.23. Поголів'я худоби і птиці в усіх категоріях господарств у містах обласного значення та районах**

(на кінець року, тис. голів)

|                          | Велика рогата худоба |              | У тому числі корови |              | Свині        |              | Птиця         |               |
|--------------------------|----------------------|--------------|---------------------|--------------|--------------|--------------|---------------|---------------|
|                          | 2013                 | 2014         | 2013                | 2014         | 2013         | 2014         | 2013          | 2014          |
| <b>Львівська область</b> | <b>240,4</b>         | <b>210,3</b> | <b>146,6</b>        | <b>136,7</b> | <b>334,7</b> | <b>340,0</b> | <b>9063,1</b> | <b>8682,8</b> |
| міста обласного значення | 1,1                  | 0,8          | 0,6                 | 0,5          | 1,5          | 1,3          | 140,0         | 137,9         |
| <b>райони</b>            |                      |              |                     |              |              |              |               |               |
| Бродівський              | 15,6                 | 13,6         | 9,0                 | 8,6          | 11,3         | 10,4         | 249,2         | 200,2         |
| Буський                  | 6,6                  | 5,7          | 4,1                 | 3,8          | 32,2         | 28,5         | 292,0         | 240,8         |
| Городоцький              | 7,7                  | 6,3          | 4,8                 | 4,4          | 9,1          | 7,5          | 443,3         | 411,0         |
| Дрогобицький             | 14,8                 | 12,4         | 8,9                 | 8,3          | 10,0         | 20,6         | 341,9         | 343,5         |
| Жидачівський             | 12,3                 | 10,9         | 7,1                 | 6,6          | 20,2         | 17,2         | 610,8         | 766,0         |
| Жовківський              | 14,3                 | 12,4         | 9,9                 | 9,3          | 24,0         | 22,8         | 473,2         | 485,4         |
| Золочівський             | 9,9                  | 7,5          | 5,7                 | 5,0          | 24,3         | 18,9         | 459,0         | 358,5         |
| Кам'янка-Бузький         | 9,8                  | 8,1          | 5,6                 | 5,2          | 12,0         | 12,2         | 368,1         | 359,3         |
| Миколаївський            | 7,6                  | 6,6          | 5,3                 | 5,0          | 4,7          | 5,9          | 837,8         | 977,5         |
| Мостиський               | 7,9                  | 6,6          | 4,8                 | 4,3          | 7,0          | 5,9          | 315,8         | 293,8         |
| Перемишлянський          | 11,9                 | 10,8         | 6,0                 | 5,6          | 13,2         | 13,1         | 328,8         | 296,9         |
| Пустомитівський          | 7,6                  | 7,1          | 5,0                 | 4,8          | 5,9          | 5,2          | 882,7         | 899,4         |
| Радехівський             | 11,9                 | 9,9          | 6,8                 | 6,2          | 17,5         | 16,1         | 297,5         | 250,6         |
| Самбірський              | 14,8                 | 13,7         | 9,1                 | 8,7          | 17,4         | 27,4         | 760,7         | 676,6         |
| Сколівський              | 12,8                 | 12,0         | 7,3                 | 7,0          | 2,7          | 2,7          | 61,4          | 61,1          |
| Сокальський              | 15,0                 | 13,4         | 10,0                | 9,4          | 30,2         | 29,7         | 578,3         | 383,7         |
| Старосамбірський         | 12,0                 | 10,6         | 7,8                 | 7,1          | 7,4          | 7,1          | 242,2         | 245,1         |
| Стрийський               | 7,1                  | 6,0          | 4,6                 | 4,3          | 61,5         | 66,9         | 699,8         | 443,7         |
| Турківський              | 25,8                 | 23,6         | 15,5                | 14,8         | 8,5          | 8,6          | 98,4          | 99,7          |
| Яворівський              | 13,9                 | 12,3         | 8,7                 | 7,8          | 14,1         | 12,1         | 582,1         | 752,1         |

## 7.24. Продуктивність худоби та птиці

|  | 2005 | 2009 | 2010 | 2011 | 2012 | 2013 | 2014 |
|--|------|------|------|------|------|------|------|
| <b>Середньорічний надій молока від корови, кг</b>      |      |      |      |      |      |      |      |
| Усі категорії господарств                              | 3587 | 3873 | 3861 | 3927 | 4009 | 4087 | 4105 |
| Сільськогосподарські підприємства                      | 2705 | 3111 | 2930 | 3202 | 3635 | 3829 | 3469 |
| Господарства населення                                 | 3628 | 3909 | 3906 | 3961 | 4026 | 4100 | 4139 |
| <b>Середньорічний настриг вовни з однієї вівці, кг</b> |      |      |      |      |      |      |      |
| Усі категорії господарств                              | 2,6  | 2,4  | 2,1  | 2,2  | 1,9  | 1,8  | 2,3  |
| Сільськогосподарські підприємства                      | 1,3  | 1,8  | 1,1  | 0,9  | 0,6  | 0,5  | 1,8  |
| Господарства населення                                 | 2,8  | 2,7  | 2,5  | 2,8  | 2,4  | 2,5  | 2,5  |
| <b>Середньорічна несучість курей-несучок, шт.</b>      |      |      |      |      |      |      |      |
| Сільськогосподарські підприємства                      | 246  | 242  | 232  | 228  | 148  | 207  | 217  |

## 7.25. Виробництво основних видів продукції тваринництва

(тис.т)

|   | 2005  | 2009  | 2010  | 2011  | 2012  | 2013  | 2014  |
|---|-------|-------|-------|-------|-------|-------|-------|
| <b>Усі категорії господарств</b>                          |       |       |       |       |       |       |       |
| М'ясо (реалізовано худоби та птиці на забій у живій вазі) | 124,0 | 155,9 | 165,1 | 166,8 | 174,1 | 188,3 | 176,3 |
| М'ясо (у забійній вазі)                                   | 81,8  | 107,5 | 115,1 | 116,5 | 123,3 | 133,1 | 124,3 |
| Молоко  | 930,4 | 682,5 | 656,2 | 629,6 | 620,7 | 619,4 | 601,0 |
| Яйця, млн.шт.   | 548,2 | 571,5 | 576,8 | 544,0 | 519,9 | 530,8 | 519,3 |
| Вовна, т  | 14    | 12    | 12    | 12    | 13    | 14    | 15    |
| <b>Сільськогосподарські підприємства</b>                  |       |       |       |       |       |       |       |
| М'ясо (реалізовано худоби та птиці на забій у живій вазі) | 14,1  | 58,8  | 69,2  | 74,3  | 81,0  | 94,4  | 84,5  |
| М'ясо (у забійній вазі)                                   | 10,1  | 44,1  | 51,9  | 55,4  | 60,3  | 70,3  | 62,9  |
| Молоко  | 31,2  | 24,7  | 22,9  | 23,1  | 25,7  | 26,4  | 24,9  |
| Яйця, млн.шт.   | 128,3 | 136,5 | 136,0 | 103,2 | 63,2  | 67,0  | 56,4  |
| Вовна, т  | 1     | 2     | 2     | 1     | 1     | 1     | 1     |

|   | 2005  | 2009  | 2010  | 2011  | 2012  | 2013  | 2014  |
|---|-------|-------|-------|-------|-------|-------|-------|
| <b>Господарства населення</b>                             |       |       |       |       |       |       |       |
| М'ясо (реалізовано худоби та птиці на забій у живій вазі) | 109,9 | 97,1  | 95,9  | 92,5  | 93,1  | 93,9  | 91,8  |
| М'ясо (у забійній вазі)                                   | 71,7  | 63,4  | 63,2  | 61,1  | 63,0  | 62,8  | 61,4  |
| Молоко  | 899,2 | 657,8 | 633,3 | 606,5 | 595,0 | 593,0 | 576,1 |
| Яйця, млн.шт.   | 419,9 | 435,0 | 440,8 | 440,8 | 456,7 | 463,8 | 462,9 |
| Вовна, т  | 13    | 10    | 10    | 11    | 12    | 13    | 14    |

**7.26. Виробництво основних видів продукції тваринництва на одну особу**  
(кг)

|                         | 2005  | 2009  | 2010  | 2011  | 2012  | 2013  | 2014  |
|-------------------------|-------|-------|-------|-------|-------|-------|-------|
| М'ясо (у забійній вазі) | 31,7  | 42,1  | 45,1  | 45,8  | 48,5  | 52,4  | 49,0  |
| Молоко                  | 360,2 | 267,5 | 257,6 | 247,6 | 244,3 | 243,9 | 236,8 |
| Яйця, штук              | 212   | 224   | 226   | 214   | 205   | 209   | 205   |

**7.27. Виробництво основних видів продукції тваринництва в усіх категоріях господарств у містах обласного значення та районах**

|                          | М'ясо <sup>1</sup> |              | Молоко       |              | Яйця         |              | Вовна      |            |
|--------------------------|--------------------|--------------|--------------|--------------|--------------|--------------|------------|------------|
|                          | 2013               | 2014         | 2013         | 2014         | 2013         | 2014         | 2013       | 2014       |
|                          | ТИС.Т              |              |              |              | МЛН.ШТ.      |              | Ц          |            |
| <b>Львівська область</b> | <b>188,3</b>       | <b>176,3</b> | <b>619,4</b> | <b>601,0</b> | <b>530,8</b> | <b>519,3</b> | <b>139</b> | <b>154</b> |
| міста обласного значення | 0,5                | 0,5          | 1,6          | 1,6          | 5,5          | 5,4          | –          | –          |
| <b>райони</b>            |                    |              |              |              |              |              |            |            |
| Бродівський              | 7,3                | 5,8          | 37,0         | 35,9         | 18,7         | 18,6         | 9          | 10         |
| Буський                  | 10,0               | 10,9         | 21,1         | 20,6         | 22,5         | 22,5         | 3          | 3          |
| Городоцький              | 6,0                | 5,5          | 20,6         | 20,0         | 24,4         | 24,3         | 7          | 10         |
| Дрогобицький             | 4,0                | 6,1          | 36,3         | 35,1         | 37,4         | 41,3         | 2          | 2          |
| Жидачівський             | 11,8               | 13,0         | 32,0         | 31,1         | 28,4         | 28,3         | 1          | 1          |
| Жовківський              | 9,0                | 7,5          | 40,1         | 38,7         | 30,3         | 29,8         | 18         | 17         |
| Золочівський             | 8,3                | 7,7          | 27,6         | 26,4         | 24,7         | 24,6         | 8          | 9          |
| Кам'янка-Бузький         | 4,5                | 4,3          | 24,1         | 23,5         | 34,1         | 33,7         | 10         | 11         |
| Миколаївський            | 15,9               | 14,2         | 25,5         | 24,8         | 33,5         | 20,7         | 3          | 3          |
| Мостиський               | 4,0                | 3,9          | 22,9         | 22,3         | 26,7         | 26,7         | 2          | 2          |
| Перемишлянський          | 8,7                | 8,7          | 28,2         | 27,4         | 24,5         | 24,5         | 8          | 9          |

Продовження табл.7.27

<sup>1</sup> Реалізовано худоби та птиці на забій у живій вазі.

|                  | М'ясо <sup>1</sup> |      | Молоко |      | Яйця    |      | Вовна |      |
|------------------|--------------------|------|--------|------|---------|------|-------|------|
|                  | 2013               | 2014 | 2013   | 2014 | 2013    | 2014 | 2013  | 2014 |
|                  | тис.т              |      |        |      | млн.шт. |      | ц     |      |
| Пустомитівський  | 17,6               | 12,9 | 25,9   | 25,5 | 49,2    | 48,4 | 7     | 6    |
| Радехівський     | 7,3                | 6,6  | 24,4   | 23,6 | 21,5    | 21,5 | 26    | 29   |
| Самбірський      | 12,3               | 11,5 | 40,8   | 39,8 | 29,2    | 29,2 | 2     | 2    |
| Сколівський      | 2,8                | 2,7  | 23,5   | 22,8 | 8,8     | 8,8  | 3     | 4    |
| Сокальський      | 11,3               | 10,3 | 50,2   | 48,3 | 35,7    | 35,5 | 9     | 12   |
| Старосамбірський | 5,1                | 5,0  | 35,0   | 34,0 | 27,9    | 27,9 | 10    | 9    |
| Стрийський       | 24,3               | 23,5 | 23,3   | 22,5 | 15,4    | 15,4 | 1     | 3    |
| Турківський      | 5,3                | 5,2  | 48,2   | 46,8 | 10,3    | 10,2 | 4     | 5    |
| Яворівський      | 12,3               | 10,5 | 31,1   | 30,3 | 22,1    | 22,0 | 6     | 7    |

## МИСЛИВСТВО

### 7.28. Основні показники ведення мисливського господарства

|  | 2005   | 2009   | 2010   | 2011    | 2012    | 2013     | 2014    |
|--|--------|--------|--------|---------|---------|----------|---------|
| Кількість мисливських господарств  | 63     | 66     | 66     | 66      | 65      | 65       | 75      |
| Площа мисливських угідь, на кінець року; тис.га  | 1752,3 | 1770,9 | 1793,8 | 1794,0  | 1665,0  | 1559,3   | 1626,6  |
| у тому числі охоплених мисливським упорядкуванням  | 1578,3 | 1647,3 | 1769,1 | 1769,3  | 1629,0  | 1275,5   | 1484,7  |
| Кількість працівників, зайнятих у мисливському господарстві, осіб  | 390    | 379    | 395    | 404     | 388     | 381      | 396     |
| Загальні витрати на ведення мисливського господарства, тис.грн.  | 3437,5 | 7495,5 | 9135,7 | 10210,7 | 10829,2 | 10709,81 | 12494,6 |
| Витрати на охорону, відтворення диких тварин, включаючи біотехнічні заходи, та впорядкування мисливських угідь, тис.грн. | 911,2  | 1996,6 | 2952,1 | 2949,8  | 3165,5  | 3351,0   | 3749,5  |
| Надходження від ведення мисливського господарства, тис.грн.  | 995,0  | 2478,0 | 2818,1 | 3403,1  | 3850,2  | 3856,1   | 4328,6  |

## ЛІСОВЕ ГОСПОДАРСТВО

### 7.29. Основні показники ведення лісового господарства

|   | 2005  | 2009  | 2010  | 2011  | 2012  | 2013  | 2014  |
|---|-------|-------|-------|-------|-------|-------|-------|
| Обсяги продукції, робіт та послуг лісового господарства, млн.грн.                     | 157,5 | 213,6 | 287,4 | 391,7 | 376,4 | 436,4 | 535,0 |
| Заготовлено ліквідної деревини, тис.м <sup>3</sup>                                    | 1036  | 960   | 1107  | 1254  | 1146  | 1266  | 1262  |
| від рубок головного користування  | 440   | 503   | 534   | 570   | 639   | 652   | 675   |
| від рубок, пов'язаних з веденням лісового господарства та інших рубок                 | 596   | 457   | 573   | 684   | 507   | 614   | 587   |
| Площа рубок лісу, тис.га  | 23,7  | 18,5  | 20,9  | 23,1  | 21,4  | 27,0  | 23,8  |
| головного користування  | 2,4   | 2,6   | 2,8   | 2,7   | 2,9   | 3,0   | 3,1   |
| пов'язаних з веденням лісового господарства, інших рубок та очистки від захаращеності | 21,3  | 15,9  | 18,1  | 20,4  | 18,5  | 24,0  | 20,7  |
| Збір живиці, т  | 453   | –     | –     | –     | –     | –     | –     |
| Лісовідновлення, тис.га   | 4,7   | 4,4   | 3,3   | 3,7   | 4,2   | 3,8   | 4,2   |
| посадка і посів лісу  | 4,1   | 3,1   | 2,4   | 2,6   | 2,8   | 2,3   | 2,3   |
| природне поновлення   | 0,6   | 1,3   | 0,9   | 1,1   | 1,4   | 1,5   | 1,9   |
| Переведено лісових культур у вкриті лісом землі, га                                   | 2611  | 3834  | 4523  | 4480  | 4389  | 4609  | 3583  |
| Залишок неочищених площ, га   | 22    | 64    | 87    | 181   | 109   | 168   | 152   |
| Кількість лісових пожеж   | 11    | 12    | 4     | 7     | 20    | 13    | 3     |
| Лісова площа, пройдена пожежами, га   | 6     | 18    | 10    | 19    | 54    | 14    | 18    |
| Збитки, заподіяні пожежами, тис.грн.  | –     | 17,1  | 2,5   | 460,2 | 155,9 | 255,9 | 6,4   |

## РИБНЕ ГОСПОДАРСТВО

### 7.30. Основні показники ведення рибного господарства

|  | 2005 | 2009 | 2010 | 2011 | 2012 | 2013 | 2014 |
|--|------|------|------|------|------|------|------|
| Добування водних біоресурсів, т                                | 1575 | 1590 | 1287 | 932  | 1123 | 1144 | 846  |
| у тому числі коропа  | 1396 | 1291 | 1005 | 732  | 898  | 875  | 642  |
| Обсяг продукції (робіт, послуг) рибного господарства, млн.грн. | 10,6 | 23,6 | 19,9 | 15,5 | 20,4 | 19,2 | 24,7 |

## 8. КАПІТАЛЬНІ ІНВЕСТИЦІЇ ТА БУДІВНИЦТВО

### 8.1. Капітальні інвестиції за видами активів

(млн.грн.)

|   | Освоєно (використано) капітальних інвестицій |                |               |               |
|---|--|----------------|---------------|---------------|
|   | 2011   | 2012           | 2013          | 2014          |
| <b>Усього</b>   | <b>12114,0</b>                               | <b>11173,3</b> | <b>9816,7</b> | <b>9555,0</b> |
| Інвестиції в матеріальні активи   | 11984,3                                      | 11064,0        | 9669,4        | 9426,5        |
| житлові будівлі   | 1887,9                                       | 2315,8         | 2262,4        | 3025,8        |
| нежитлові будівлі   | 2197,6                                       | 2167,2         | 1857,3        | 1706,9        |
| інженерні споруди   | 4020,8                                       | 2332,8         | 2236,3        | 1495,7        |
| машини, обладнання та інвентар  | 2872,1                                       | 2922,7         | 2093,7        | 2091,4        |
| транспортні засоби  | 754,8  | 1003,3         | 739,9         | 684,9         |
| землю   | 65,6   | 49,5           | 37,0          | 60,2          |
| довгострокові біологічні активи   |  |                |               |               |
| рослинництва та тваринництва  | 68,3   | 24,3           | 100,6         | 93,1          |
| інші матеріальні активи   | 117,2  | 248,4          | 342,2         | 268,5         |
| Інвестиції в нематеріальні активи   | 129,7  | 109,3          | 147,3         | 128,5         |
| з них   |  |                |               |               |
| програмне забезпечення та бази даних  | 73,9   | 61,7           | 74,4          | 70,1          |
| права на комерційні позначення, об'єкти промислової власності, авторські та суміжні права, патенти, ліцензії, концесії тощо | 22,5   | 42,3           | 49,3          | 31,9          |

**Примітка.** Капітальні інвестиції обліковуються по підприємствах-юридичних особах за їх основним видом економічної діяльності та територією місцезнаходження (юридичною адресою). Індекси капітальних інвестицій розраховуються відповідно до Методики, затвердженої наказом Держкомстату від 25.12.2009 № 494.

### 8.2. Капітальні інвестиції за джерелами фінансування

|   | 2012           |                                | 2013          |                                | 2014          |                                |
|---|----------------|--------------------------------|---------------|--------------------------------|---------------|--------------------------------|
|   | млн.грн.       | відсотків до загального обсягу | млн.грн.      | відсотків до загального обсягу | млн.грн.      | відсотків до загального обсягу |
| <b>Усього</b>                                     | <b>11173,3</b> | <b>100,0</b>                   | <b>9816,7</b> | <b>100,0</b>                   | <b>9555,0</b> | <b>100,0</b>                   |
| у тому числі за рахунок коштів державного бюджету | 2243,6         | 20,1                           | 243,9         | 2,5                            | 126,7         | 1,3                            |
| коштів місцевих бюджетів                          | 195,3          | 1,8                            | 296,7         | 3,0                            | 221,8         | 2,3                            |
| власних коштів підприємств та організацій         | 5220,3         | 46,7                           | 5468,6        | 55,7                           | 5068,5        | 53,0                           |
| кредитів банків та інших позик                    | 1135,2         | 10,2                           | 1496,1        | 15,3                           | 1210,8        | 12,7                           |

Продовження табл.8.2.

|   | 2012     |                                | 2013     |                                | 2014     |                                |
|---|----------|--------------------------------|----------|--------------------------------|----------|--------------------------------|
|   | млн.грн. | відсотків до загального обсягу | млн.грн. | відсотків до загального обсягу | млн.грн. | відсотків до загального обсягу |
| коштів іноземних інвесторів                           | 69,3     | 0,6                            | 252,1    | 2,6                            | 187,9    | 2,0                            |
| коштів населення на будівництво власних квартир       | 111,3    | 1,0                            | 344,4    | 3,5                            | 598,4    | 6,3                            |
| коштів населення на індивідуальне житлове будівництво | 1524,6   | 13,6                           | 1436,0   | 14,6                           | 1609,7   | 16,8                           |
| інших джерел фінансування                             | 673,7    | 6,0                            | 278,8    | 2,8                            | 531,2    | 5,6                            |

### 8.3. Капітальні інвестиції за видами економічної діяльності

(млн.грн.)

|  | Освоєно (використано) капітальних інвестицій |               |               |
|--|--|---------------|---------------|
|  | 2012   | 2013          | 2014          |
| <b>Усього</b>  | <b>11173,3</b>                               | <b>9816,7</b> | <b>9555,0</b> |
| Сільське господарство, лісове господарство та рибне господарство           | 372,0  | 432,2         | 472,0         |
| Промисловість  | 2647,3                                       | 3492,7        | 2749,1        |
| Будівництво  | 2462,3                                       | 2319,2        | 3115,6        |
| Оптова та роздрібна торгівля; ремонт автотранспортних засобів і мотоциклів | 941,2  | 625,2         | 642,0         |
| Транспорт, складське господарство, пошта та кур'єрська діяльність          | 1038,2                                       | 839,5         | 726,9         |
| Тимчасове розміщування й організація харчування                            | 152,5  | 237,9         | 262,6         |
| Інформація та телекомунікації  | 160,1  | 79,8          | 111,3         |
| Фінансова та страхова діяльність   | 85,3   | 100,3         | 102,1         |
| Операції з нерухомим майном  | 564,1  | 992,6         | 726,5         |
| Професійна, наукова та технічна діяльність                                 | 2102,4                                       | 168,6         | 105,7         |
| Діяльність у сфері адміністративного та допоміжного обслуговування         | 65,1   | 126,2         | 144,4         |
| Державне управління й оборона; обов'язкове соціальне страхування           | 310,2  | 294,3         | 230,4         |
| Освіта   | 108,4  | 58,7          | 58,4          |
| Охорона здоров'я та надання соціальної допомоги                            | 290,7  | 71,9          | 69,8          |
| Мистецтво, спорт, розваги та відпочинок                                    | 49,5   | 34,0          | 21,2          |
| Надання інших видів послуг   | 22,7   | 33,3          | 17,0          |

#### 8.4. Індекси капітальних інвестицій за видами економічної діяльності

(відсотків до попереднього року)

|  | 2012        | 2013        | 2014        |
|--|-------------|-------------|-------------|
| <b>Усього</b>  | <b>86,8</b> | <b>81,4</b> | <b>88,5</b> |
| Сільське господарство, лісове господарство та рибне господарство           | 92,7        | 100,0       | 88,0        |
| Промисловість  | 98,8        | 125,2       | 76,0        |
| Будівництво  | 103,1       | 86,3        | 114,2       |
| Оптова та роздрібна торгівля; ремонт автотранспортних засобів і мотоциклів | 137,4       | 91,4        | 53,8        |
| Транспорт, складське господарство, поштова та кур'єрська діяльність        | 74,3        | 91,7        | 77,2        |
| Тимчасове розміщування й організація харчування                            | 80,5        | 166,7       | 157,2       |
| Інформація та телекомунікації  | 55,2        | 59,7        | 218,4       |
| Фінансова та страхова діяльність   | 65,2        | 108,5       | 101,6       |
| Операції з нерухомим майном  | 68,5        | 228,0       | 142,4       |
| Професійна, наукова та технічна діяльність                                 | 65,6        | 8,7         | 43,2        |
| Діяльність у сфері адміністративного та допоміжного обслуговування         | 146,8       | 240,5       | 122,3       |
| Державне управління й оборона; обов'язкове соціальне страхування           | 56,7        | 93,6        | 70,3        |
| Освіта   | 85,9        | 69,0        | 67,8        |
| Охорона здоров'я та надання соціальної допомоги                            | 135,3       | 28,3        | 57,8        |
| Мистецтво, спорт, розваги та відпочинок                                    | 79,9        | 62,1        | 34,3        |
| Надання інших видів послуг   | 334,8       | 114,2       | 100,2       |

#### 8.5. Капітальні інвестиції у містах обласного значення та районах у 2014 році

|                          | Освоєно (використано) капітальних інвестицій |                                  |                  |
|--------------------------|--|----------------------------------|------------------|
|                          | тис.грн.                                     | у відсотках до загального обсягу | на 1 особу, грн. |
| <b>Львівська область</b> | <b>9555030</b>                               | <b>100,0</b>                     | <b>3792,1</b>    |
| <b>міста</b>             |  |                                  |                  |
| Львів                    | 5141394                                      | 53,8                             | 6847,0           |
| Борислав                 | 80297  | 0,8                              | 2151,7           |
| Дрогобич                 | 127252                                       | 1,3                              | 1330,5           |
| Моршин                   | 72747  | 0,8                              | 16202,0          |
| Новий Розділ             | 60094  | 0,6                              | 2063,7           |
| Самбір                   | 63976  | 0,7                              | 1845,2           |
| Стрий                    | 135879                                       | 1,4                              | 2288,4           |
| Трускавець               | 175705                                       | 1,8                              | 8451,4           |
| Червоноград              | 125948                                       | 1,3                              | 1536,3           |
| <b>райони</b>            |  |                                  |                  |
| Бродівський              | 44156  | 0,5                              | 736,8            |
| Буський                  | 110381                                       | 1,2                              | 2377,3           |
| Городоцький              | 246719                                       | 2,6                              | 3579,3           |
| Дрогобицький             | 76860  | 0,8                              | 1030,0           |
| Жидачівський             | 128820                                       | 1,3                              | 1844,5           |
| Жовківський              | 233730                                       | 2,4                              | 2119,9           |
| Золочівський             | 57730  | 0,6                              | 827,2            |



Продовження табл.8.5.

|                  | Освоєно (використано) капітальних інвестицій |                                  |                  |
|------------------|--|----------------------------------|------------------|
|                  | тис.грн.                                     | у відсотках до загального обсягу | на 1 особу, грн. |
| Кам'янка-Бузький | 391338                                       | 4,1                              | 6827,4           |
| Миколаївський    | 97211  | 1,0                              | 1543,5           |
| Мостиський       | 75877  | 0,8                              | 1322,4           |
| Перемишлянський  | 174195                                       | 1,8                              | 4421,1           |
| Пустомитівський  | 614506                                       | 6,4                              | 5342,5           |
| Радехівський     | 225457                                       | 2,4                              | 4683,7           |
| Самбірський      | 70218  | 0,7                              | 1018,3           |
| Сколівський      | 158699                                       | 1,7                              | 3316,0           |
| Сокальський      | 188502                                       | 2,0                              | 2022,3           |
| Старосамбірський | 48661  | 0,5                              | 622,0            |
| Стрийський       | 234091                                       | 2,5                              | 3764,5           |
| Турківський      | 36022  | 0,4                              | 715,7            |
| Яворівський      | 358565                                       | 3,8                              | 2876,6           |

### 8.6. Обсяг виконаних будівельних робіт за видами будівельної діяльності

|                   | 2012          | 2013          | 2014          | 2012                            | 2013        | 2014        |
|-------------------|---------------|---------------|---------------|---------------------------------|-------------|-------------|
|                   | млн.грн.      |               |               | до попереднього року, відсотків |             |             |
| <b>Усього</b>     | <b>2480,7</b> | <b>2420,6</b> | <b>2358,1</b> | <b>80,8</b>                     | <b>92,8</b> | <b>88,2</b> |
| Будівлі           | 1236,6        | 1357,8        | 1400,7        | 83,8                            | 104,3       | 93,1        |
| з них             |               |               |               |                                 |             |             |
| житлові           | 422,3         | 503,4         | 618,6         | 87,7                            | 111,8       | 111,9       |
| нежитлові         | 814,3         | 854,4         | 782,1         | 81,9                            | 100,2       | 81,5        |
| Інженерні споруди | 1244,1        | 1062,8        | 957,4         | 77,9                            | 81,1        | 81,8        |

### 8.7. Прийняття в експлуатацію об'єктів соціальної сфери

|                                | 2005 | 2009 | 2010 | 2011 | 2012 | 2013 | 2014 |
|--------------------------------|------|------|------|------|------|------|------|
| Прийнято в експлуатацію:       |      |      |      |      |      |      |      |
| середніх закладів освіти       |      |      |      |      |      |      |      |
| нових будівель, одиниць        | 2    | –    | 1    | 2    | 1    | –    | –    |
| учнівських місць               | 1059 | 170  | 276  | 640  | 520  | 365  | 294  |
| дошкільних закладів освіти,    |      |      |      |      |      |      |      |
| місць                          | –    | –    | 140  | 267  | –    | 110  | 25   |
| лікарень, ліжок                | 40   | –    | 6    | 8    | 40   | –    | –    |
| санаторіїв, ліжок              | 132  | 48   | –    | 328  | 80   | –    | 8    |
| амбулаторно-поліклінічних      |      |      |      |      |      |      |      |
| закладів, відвідувань за зміну | 430  | 178  | 544  | 440  | 380  | 98   | 402  |

### 8.8. Прийняття в експлуатацію окремих будівель, споруд та потужностей

|   | 2005  | 2009  | 2010  | 2011  | 2012 | 2013  | 2014 |
|---|-------|-------|-------|-------|------|-------|------|
| Будівлі промислові з виробництва:                                       |       |       |       |       |      |       |      |
| цегли, млн.шт.ум. цегли   | 15,0  | –     | –     | –     | –    | –     | –    |
| продуктів з м'яса, т  | 1114  | –     | –     | –     | 578  | –     | 6000 |
| хлібобулочних виробів, т  | 52    | –     | 500   | 6320  | 524  | –     | –    |
| молочних продуктів, т   | –     | –     | –     | 21750 | 200  | –     | –    |
| кондитерських виробів, тис.т  | 0,0   | –     | 0,7   | –     | –    | –     | 0,1  |
| пива, тис.дал   | –     | –     | –     | 1,4   | –    | –     | –    |
| з розливу мінеральних вод,<br>млн. пляшок                               | 40,0  | 0,7   | –     | –     | –    | 0,7   | 0,3  |
| Дороги автомобільні магістральні та місцевого значення, км              |       |       |       |       |      |       |      |
| Газопроводи магістральні, км  | 2,9   | –     | –     | –     | –    | –     | –    |
| Газопроводи місцеві, км   | 16,7  | 12,3  | –     | –     | –    | –     | –    |
| Місцеві водопровідні мережі:  | 249,9 | 239,8 | 119,4 | 59,3  | 59,1 | 134,8 | 3,9  |
| км  | 4,3   | 18,4  | –     | 7,6   | 15,0 | 8,0   | 3,6  |
| тис.м <sup>3</sup> води за добу   | 7,2   | –     | –     | –     | –    | 0,1   | 81,0 |
| Місцеві теплові мережі:   |       |       |       |       |      |       |      |
| км  | 0,1   | –     | –     | –     | –    | 1,4   | –    |
| Гкал за год   | 0,6   | –     | 1,6   | 1,8   | 0,8  | 0,4   | –    |
| Місцеві каналізаційні та водостічні мережі:                             |       |       |       |       |      |       |      |
| км  | –     | –     | –     | 9,1   | 2,4  | 0,8   | 4,2  |
| тис.м <sup>3</sup> стічних вод за добу                                  | 365,0 | –     | –     | –     | 26,0 | –     | 80,4 |
| Лінії електропередачі напругою, км                                      |       |       |       |       |      |       |      |
| 35–150 кВ   | –     | 2,9   | –     | 15,0  | 2,5  | –     | –    |
| 6–20 кВ   | 4,1   | 15,8  | 5,8   | 15,5  | 6,1  | –     | –    |
| 0,4 кВ  | 46,6  | 55,4  | 68,2  | 20,5  | 1,3  | 0,9   | –    |
| Автоматичні телефонні станції, тис. номерів                             |       |       |       |       |      |       |      |
| міські  | 32,1  | –     | 1,1   | 0,4   | –    | –     | –    |
| сільські  | 11,0  | –     | 0,1   | 2,0   | –    | –     | –    |
| Свердловини, штук   |       |       |       |       |      |       |      |
| нафтові   | 5     | 2     | –     | –     | 1    | –     | –    |
| газові  | 13    | 13    | 15    | 17    | 13   | 14    | –    |
| Готелі та подібні будівлі, місць  | 1306  | 226   | 838   | 694   | 826  | 723   | 1392 |
| Ресторани та бари, посадкових місць                                     | 139   | 178   | 559   | 729   | 328  | 342   | 867  |
| Торгові центри, універмаги, магазини, тис.м <sup>2</sup> торгової площі | 29,5  | 45,0  | 121,2 | 35,6  | 64,5 | 44,8  | 83,7 |
| Автомобільні заправні станції, млн. обслуговувань автомобілів           | 1,8   | 0,4   | 0,2   | 0,4   | 0,9  | 0,2   | –    |

## 8.9. Прийняття в експлуатацію загальної площі житла та кількість збудованих квартир

|  | 2005  | 2009  | 2010  | 2011  | 2012  | 2013  | 2014  |
|--|-------|-------|-------|-------|-------|-------|-------|
| Прийнято в експлуатацію загальної площі житлових будинків, тис.м <sup>2</sup>        | 499,4 | 391,6 | 642,0 | 722,7 | 731,4 | 675,1 | 954,4 |
| у міських поселеннях   | 343,9 | 291,0 | 403,8 | 525,8 | 455,0 | 431,6 | 646,9 |
| у сільській місцевості   | 155,5 | 100,6 | 238,2 | 196,9 | 276,4 | 243,5 | 307,5 |
| Прийнято в експлуатацію житла на 1000 осіб, м <sup>2</sup> загальної площі           | 194,8 | 154,6 | 253,9 | 286,3 | 290,0 | 267,8 | 378,8 |
| Кількість збудованих квартир, одиниць  | 3748  | 3567  | 4478  | 5475  | 4960  | 4506  | 7923  |
| у міських поселеннях   | 2858  | 2887  | 3191  | 4480  | 3444  | 3181  | 6022  |
| у сільській місцевості   | 890   | 680   | 1287  | 995   | 1516  | 1325  | 1901  |
| Із загального обсягу прийнятого в експлуатацію загальної площі житла – індивідуальне | 349,5 | 181,8 | 494,9 | 462,6 | 539,1 | 500,0 | 568,0 |

## 8.10. Прийняття в експлуатацію житла

(тис.м<sup>2</sup> загальної площі)

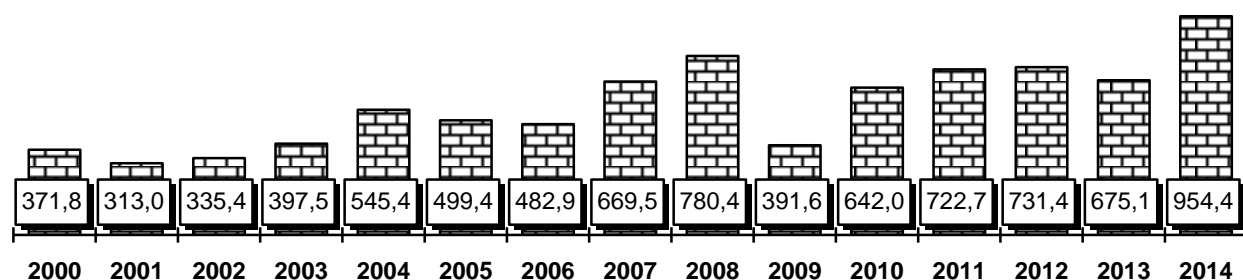

## 8.11. Прийняття в експлуатацію житла у містах обласного значення та районах

(м<sup>2</sup> загальної площі)

|                          | 2005          | 2009          | 2010          | 2011          | 2012          | 2013          | 2014          |
|--------------------------|---------------|---------------|---------------|---------------|---------------|---------------|---------------|
| <b>Львівська область</b> | <b>499420</b> | <b>391555</b> | <b>641995</b> | <b>722727</b> | <b>731442</b> | <b>675125</b> | <b>954429</b> |
| <b>міста</b>             |               |               |               |               |               |               |               |
| Львів                    | 158727        | 187179        | 184484        | 301880        | 242463        | 246553        | 423373        |
| Борислав                 | 7306          | 9874          | 17687         | 17097         | 22311         | 19791         | 16890         |
| Дрогобич                 | 27840         | 14396         | 17733         | 19408         | 24772         | 19886         | 23902         |
| Моршин                   | 1052          | 550           | 772           | 1838          | 2799          | 1688          | 4521          |
| Новий Розділ             | –             | 4297          | 400           | 288           | 3575          | –             | 191           |
| Самбір                   | 10359         | 3547          | 19540         | 31083         | 17233         | 16619         | 14880         |
| Стрий                    | 16196         | 3529          | 11317         | 13907         | 5433          | 8224          | 9400          |
| Трускавець               | 1629          | 4897          | 10341         | 11268         | 8225          | 11942         | 18575         |
| Червоноград              | 3802          | 5402          | 9814          | 12344         | 15352         | 6291          | 6290          |

Продовження табл. 8.11.

|                  | 2005  | 2009  | 2010  | 2011  | 2012   | 2013  | 2014   |
|------------------|-------|-------|-------|-------|--------|-------|--------|
| <b>райони</b>    |       |       |       |       |        |       |        |
| Бродівський      | 3514  | 4072  | 2399  | 6055  | 3262   | 4399  | 1969   |
| Буський          | 7324  | 1591  | 4984  | 6948  | 8447   | 8668  | 5930   |
| Городоцький      | 17989 | 6293  | 24553 | 18306 | 25925  | 28895 | 22530  |
| Дрогобицький     | 16731 | 15941 | 21547 | 31162 | 31626  | 23414 | 15759  |
| Жидачівський     | 6670  | 2196  | 9147  | 5641  | 5532   | 4767  | 6014   |
| Жовківський      | 28590 | 17732 | 32099 | 30943 | 29307  | 25287 | 26820  |
| Золочівський     | 13335 | 2945  | 14552 | 10091 | 15924  | 14538 | 7762   |
| Кам'янка-Бузький | 12576 | 3061  | 7413  | 7189  | 13677  | 10750 | 29529  |
| Миколаївський    | 7827  | 7430  | 15302 | 11766 | 13972  | 12524 | 13477  |
| Мостиський       | 17981 | 1763  | 13908 | 9479  | 12277  | 8804  | 21689  |
| Перемишлянський  | 3395  | 1157  | 881   | 2510  | 2423   | 5134  | 5875   |
| Пустомитівський  | 50948 | 43713 | 84767 | 77433 | 115395 | 80007 | 115615 |
| Радехівський     | 5866  | 4131  | 5653  | 2456  | 4877   | 4319  | 9557   |
| Самбірський      | 15137 | 6918  | 12634 | 5859  | 13352  | 18814 | 21962  |
| Сколівський      | 6567  | 7499  | 21992 | 18128 | 13031  | 10025 | 15896  |
| Сокальський      | 5297  | 5606  | 18934 | 10183 | 19988  | 17975 | 17443  |
| Старосамбірський | 7452  | 1010  | 6944  | 4065  | 4151   | 6195  | 9614   |
| Стрийський       | 18591 | 8326  | 20230 | 9661  | 18844  | 15133 | 21211  |
| Турківський      | 4929  | 103   | 339   | 2976  | 2884   | 4196  | 5688   |
| Яворівський      | 21790 | 16397 | 51629 | 42763 | 34385  | 40287 | 62067  |

Продовження табл. 8.11.

|                          | У тому числі у сільській місцевості |               |               |               |               |               |               |
|--------------------------|-------------------------------------|---------------|---------------|---------------|---------------|---------------|---------------|
|                          | 2005                                | 2009          | 2010          | 2011          | 2012          | 2013          | 2014          |
| <b>Львівська область</b> | <b>155488</b>                       | <b>100621</b> | <b>238233</b> | <b>196930</b> | <b>276377</b> | <b>243511</b> | <b>307473</b> |
| <b>райони</b>            |                                     |               |               |               |               |               |               |
| Бродівський              | 1074                                | 445           | 1371          | 885           | 931           | 978           | 453           |
| Буський                  | 2000                                | 144           | 1621          | 863           | 1947          | 3377          | 2191          |
| Городоцький              | 7653                                | 3415          | 13585         | 10063         | 14351         | 16995         | 13316         |
| Дрогобицький             | 16731                               | 15035         | 21384         | 29968         | 29767         | 23145         | 15759         |
| Жидачівський             | 1369                                | 1486          | 2722          | 489           | 2491          | 2357          | 1818          |
| Жовківський              | 12169                               | 6006          | 12160         | 13829         | 13301         | 9915          | 18076         |
| Золочівський             | 5965                                | 1247          | 4098          | 4931          | 7592          | 8336          | 4206          |
| Кам'янка-Бузький         | 3985                                | 1704          | 5576          | 3660          | 8912          | 8621          | 26363         |
| Миколаївський            | 1456                                | 3791          | 9734          | 6944          | 10559         | 7452          | 10264         |
| Мостиський               | 8840                                | 887           | 6898          | 3505          | 5107          | 5166          | 11083         |
| Перемишлянський          | 1859                                | 678           | 711           | 1479          | 1534          | 2300          | 2167          |
| Пустомитівський          | 44126                               | 35636         | 78465         | 68194         | 106210        | 75537         | 106839        |
| Радехівський             | 817                                 | –             | 1931          | –             | 979           | 103           | 515           |
| Самбірський              | 13819                               | 6240          | 8224          | 4969          | 11386         | 16834         | 20262         |
| Сколівський              | 87                                  | 3960          | 11580         | 8848          | 5433          | 5729          | 9155          |
| Сокальський              | 1645                                | 2259          | 7457          | 3457          | 9309          | 10551         | 3434          |
| Старосамбірський         | 2571                                | 500           | 3212          | 1486          | 1837          | 2853          | 4942          |
| Стрийський               | 16824                               | 8326          | 20109         | 8808          | 18366         | 15133         | 20777         |
| Турківський              | 1373                                | 103           | 339           | 1470          | 1201          | 2284          | 3446          |
| Яворівський              | 11125                               | 8759          | 27056         | 23082         | 25164         | 25845         | 32407         |

## 8.12. Прийняття в експлуатацію житла на 1000 осіб у містах обласного значення та районах у 2014 році

(м<sup>2</sup> загальної площі)

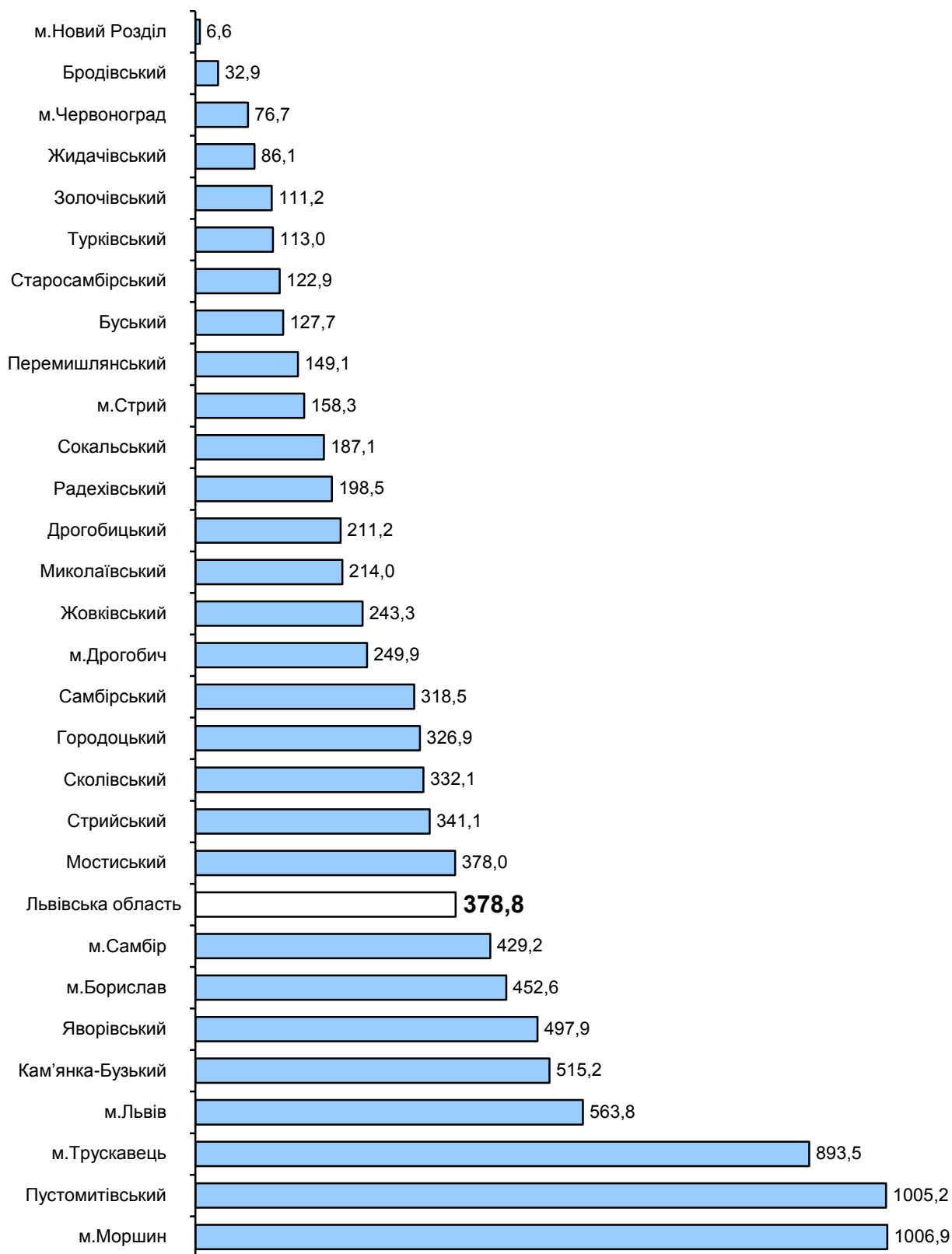

## 9. ТРАНСПОРТ І ЗВ'ЯЗОК

### 9.1. Перевезення вантажів за видами транспорту

(тис.т)

|                          | 2005           | 2009           | 2010           | 2011           | 2012           | 2013           | 2014           |
|--------------------------|----------------|----------------|----------------|----------------|----------------|----------------|----------------|
| <b>Усього</b>            | <b>26742,9</b> | <b>21831,4</b> | <b>23283,0</b> | <b>25697,2</b> | <b>26507,1</b> | <b>24585,8</b> | <b>24456,5</b> |
| у тому числі             |                |                |                |                |                |                |                |
| залізничний <sup>1</sup> | 6487,0         | 3923,3         | 3826,5         | 3520,9         | 3074,4         | 3223,7         | 3551,0         |
| автомобільний            | 20255,8        | 17908,1        | 19456,5        | 22176,3        | 23432,7        | 21362,1        | 20905,5        |
| авіаційний               | 0,1            | –              | –              | –              | –              | –              | –              |

### 9.2. Індекси обсягів перевезення вантажів за видами транспорту

(відсотків до попереднього року)

|                            | 2005        | 2009        | 2010         | 2011         | 2012         | 2013        | 2014        |
|----------------------------|-------------|-------------|--------------|--------------|--------------|-------------|-------------|
| <b>Усього</b>              | <b>94,0</b> | <b>76,0</b> | <b>106,6</b> | <b>110,4</b> | <b>103,2</b> | <b>92,8</b> | <b>99,5</b> |
| Залізничний <sup>1</sup>   | 85,3        | 68,6        | 97,5         | 92,0         | 87,3         | 104,9       | 110,2       |
| Автомобільний <sup>2</sup> | 97,1        | 77,8        | 108,6        | 114,0        | 105,7        | 91,2        | 97,9        |
| Авіаційний                 | 54,8        | –           | –            | –            | –            | –           | –           |

### 9.3. Індекси обсягів перевезення вантажів

(у відсотках до 2000 року)

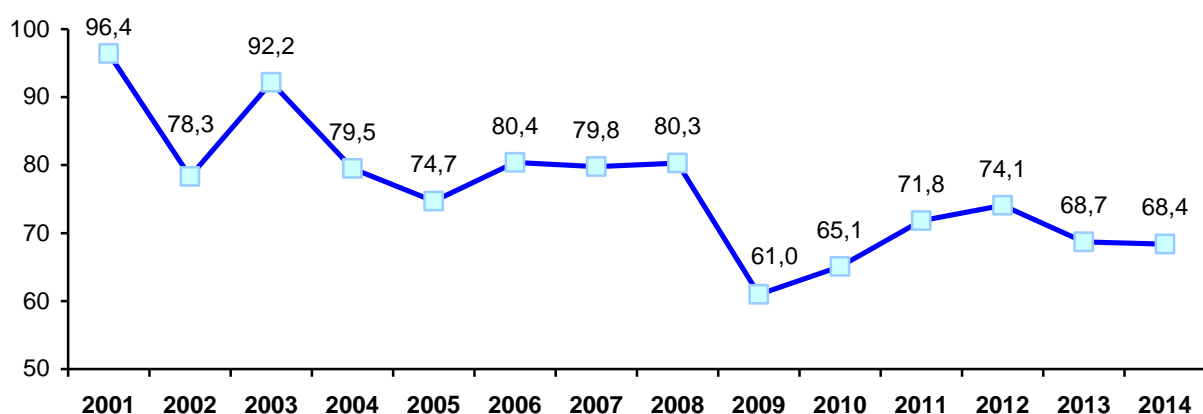

<sup>1</sup> Дані Львівської дирекції залізничних перевезень.

<sup>2</sup> З урахуванням комерційних вантажних перевезень, виконаних фізичними особами-підприємцями.

#### 9.4. Вантажооборот за видами транспорту

(МЛН.ТКМ)

|                          | 2005           | 2009          | 2010           | 2011           | 2012           | 2013           | 2014           |
|--------------------------|----------------|---------------|----------------|----------------|----------------|----------------|----------------|
| <b>Усього</b>            | <b>10346,0</b> | <b>8151,2</b> | <b>10054,7</b> | <b>10462,7</b> | <b>10720,7</b> | <b>10518,7</b> | <b>11007,4</b> |
| у тому числі             |                |               |                |                |                |                |                |
| залізничний <sup>1</sup> | 8434,4         | 5365,0        | 6176,7         | 6882,5         | 6522,1         | 6150,8         | 6443,0         |
| автомобільний            | 1911,3         | 2786,2        | 3878,0         | 3580,2         | 4198,6         | 4367,9         | 4564,4         |
| авіаційний               | 0,3            | –             | –              | –              | –              | –              | –              |

#### 9.5. Відправлення вантажів Львівською дирекцією залізничних перевезень

(тис.т)

|                       | 2005          | 2009          | 2010          | 2011          | 2012          | 2013          | 2014          |
|-----------------------|---------------|---------------|---------------|---------------|---------------|---------------|---------------|
| <b>Усього</b>         | <b>6487,0</b> | <b>3923,3</b> | <b>3826,5</b> | <b>3520,9</b> | <b>3074,4</b> | <b>3223,7</b> | <b>3551,0</b> |
| у тому числі          |               |               |               |               |               |               |               |
| кам'яне вугілля       | 2167,7        | 1940,7        | 1857,4        | 1629,9        | 1157,0        | 1243,8        | 1634,0        |
| кокс                  | 398,2         | 93,0          | 107,2         | 0,2           | 50,6          | 14,7          | 53,3          |
| нафта і нафтопродукти | 937,9         | 356,6         | 239,6         | 275,5         | 378,2         | 393,8         | 381,3         |
| руда                  | 13,7          | –             | –             | –             | –             | 3,0           | 1,7           |
| чорні метали          | 38,5          | 23,2          | 25,8          | 19,5          | 25,2          | 32,4          | 24,9          |
| лісові вантажі        | 375,1         | 246,6         | 333,4         | 327,3         | 288,9         | 351,8         | 305,9         |
| хімічні і мінеральні  |               |               |               |               |               |               |               |
| добрива               | 6,5           | 4,1           | 4,7           | 2,3           | 2,2           | 1,5           | 2,0           |
| зерно і продукти      |               |               |               |               |               |               |               |
| перемолу              | 12,2          | 103,9         | 78,5          | 93,1          | 184,7         | 249,9         | 362,3         |
| цемент                | 576,7         | 346,2         | 337,7         | 334,8         | 262,1         | 324,9         | 225,8         |
| брухт чорних металів  | 250,1         | 183,0         | 276,4         | 302,9         | 211,1         | 192,1         | 199,5         |
| будівельні матеріали  | 750,0         | 358,7         | 296,3         | 288,1         | 232,2         | 174,6         | 182,2         |
| інші                  | 960,4         | 267,3         | 269,5         | 247,3         | 282,2         | 241,3         | 178,2         |

<sup>1</sup> Див. виноску 1 на стор.69.

## 9.6. Перевезення пасажирів за видами транспорту

(тис.)

|                          | 2005            | 2009            | 2010            | 2011            | 2012            | 2013            | 2014            |
|--------------------------|-----------------|-----------------|-----------------|-----------------|-----------------|-----------------|-----------------|
| <b>Усього</b>            | <b>298889,5</b> | <b>324378,7</b> | <b>318481,4</b> | <b>298872,6</b> | <b>295931,8</b> | <b>255303,1</b> | <b>277914,8</b> |
| у тому числі             |                 |                 |                 |                 |                 |                 |                 |
| залізничний <sup>1</sup> | 29069,6         | 29801,8         | 29438,2         | 30799,5         | 30490,6         | 30068,8         | 29950,6         |
| автомобільний            | 173131,0        | 217934,5        | 213561,0        | 208727,4        | 197142,0        | 166394,6        | 171017,4        |
| авіаційний               | 140,1           | 40,5            | 2,7             | –               | –               | –               | –               |
| тролейбусний             | 36498,9         | 27386,6         | 25876,4         | 22453,5         | 25012,2         | 22904,5         | 26397,5         |
| трамвайний               | 60049,9         | 49215,3         | 49603,1         | 36892,2         | 43287,0         | 35935,2         | 50549,3         |

## 9.7. Індекси обсягів перевезення пасажирів за видами транспорту

(відсотків до попереднього року)

|                            | 2005         | 2009        | 2010        | 2011        | 2012        | 2013        | 2014         |
|----------------------------|--------------|-------------|-------------|-------------|-------------|-------------|--------------|
| <b>Усього</b>              | <b>102,2</b> | <b>94,7</b> | <b>98,2</b> | <b>93,8</b> | <b>99,0</b> | <b>86,3</b> | <b>108,9</b> |
| Залізничний <sup>1</sup>   | 102,0        | 99,3        | 98,8        | 104,6       | 99,0        | 98,6        | 99,6         |
| Автомобільний <sup>2</sup> | 105,0        | 96,5        | 98,0        | 97,7        | 94,4        | 84,4        | 102,8        |
| Авіаційний                 | 113,6        | 264,7       | 6,7         | –           | –           | –           | –            |
| Тролейбусний               | 96,9         | 73,4        | 94,5        | 86,8        | 111,4       | 91,6        | 115,3        |
| Трамвайний                 | 98,3         | 99,4        | 100,8       | 74,4        | 117,3       | 83,0        | 140,7        |

<sup>1</sup> Див. виноску 1 на стор.69.

<sup>2</sup> З урахуванням комерційних пасажирських перевезень, виконаних фізичними особами-підприємцями.



## 9.8. Індеси обсягів перевезення пасажирів

(у відсотках до 2000 року)

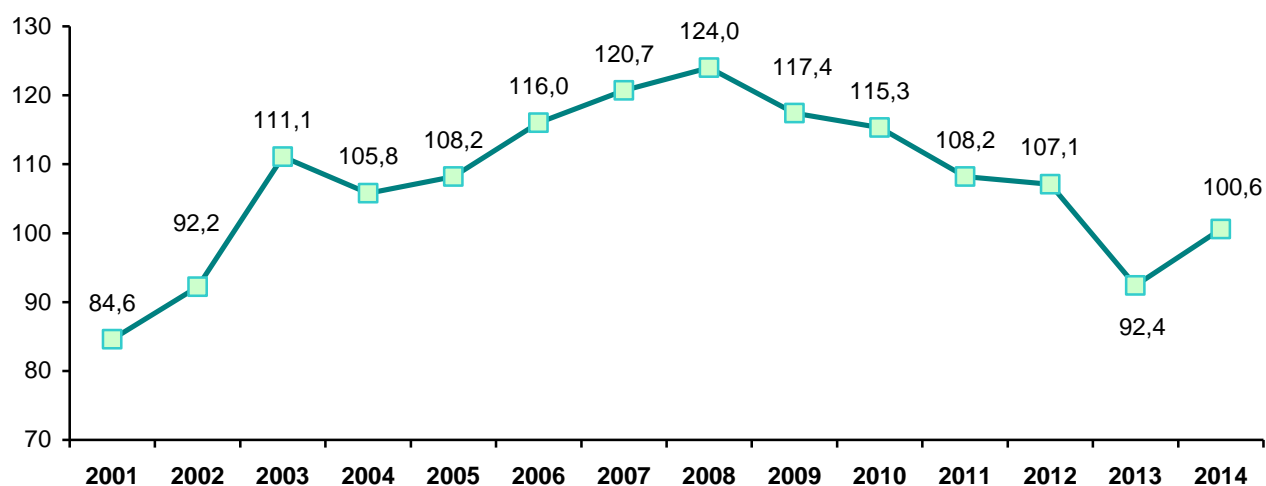

## 9.9. Пасажирооборот за видами транспорту

(млн. пас. км)

|                          | 2005          | 2009          | 2010          | 2011          | 2012          | 2013          | 2014          |
|--------------------------|---------------|---------------|---------------|---------------|---------------|---------------|---------------|
| <b>Усього</b>            | <b>6547,5</b> | <b>6717,8</b> | <b>6548,4</b> | <b>6591,0</b> | <b>6455,9</b> | <b>6018,0</b> | <b>5811,4</b> |
| залізничний <sup>1</sup> | 2130,6        | 2163,7        | 2169,8        | 2282,0        | 2251,8        | 2335,5        | 2260,7        |
| автомобільний            | 3642,2        | 3987,3        | 3873,9        | 3915,7        | 3752,0        | 3292,2        | 3042,4        |
| авіаційний               | 134,9         | 60,1          | 6,1           | –             | –             | –             | –             |
| тролейбусний             | 255,5         | 191,7         | 181,1         | 157,2         | 175,1         | 160,3         | 184,8         |
| трамвайний               | 384,3         | 315,0         | 317,5         | 236,1         | 277,0         | 230,0         | 323,5         |

<sup>1</sup> Див. виноску 1 на стор.69.

## 9.10. Довжина шляхів сполучення

(км)

|  | 2005   | 2009   | 2010   | 2011   | 2012   | 2013   | 2014   |
|--|--------|--------|--------|--------|--------|--------|--------|
| Довжина автомобільних доріг загального користування  | 8334,4 | 8373,7 | 8373,7 | 8378,7 | 8378,7 | 8380,6 | 8380,6 |
| у тому числі з твердим покриттям   | 8161,8 | 8193,1 | 8193,2 | 8198,9 | 8200,0 | 8205,0 | 8204,2 |
| з них з удосконаленим покриттям  | 5398,9 | 5437,9 | 5438,9 | 5445,2 | 5453,2 | 5458,2 | 5458,1 |
| Експлуатаційна довжина залізничних колій загального користування                             | 1292,2 | 1279,7 | 1279,7 | 1269,0 | 1261,4 | 1261,4 | 1263,3 |
| у тому числі електрифіковані   | 818,0  | 818,0  | 818,0  | 818,0  | 818,0  | 818,0  | 818,0  |
| дизелепальні   | 474,2  | 461,7  | 461,7  | 451,0  | 443,4  | 443,4  | 445,3  |
| Експлуатаційна довжина тролейбусних ліній загального користування (в однопутному обчисленні) | 117,3  | 117,3  | 117,3  | 119,6  | 119,6  | 119,6  | 119,6  |
| Експлуатаційна довжина трамвайних колій загального користування (в одноколійному обчисленні) | 73,5   | 73,5   | 73,5   | 70,4   | 70,4   | 70,4   | 70,4   |

## 9.11. Доходи від реалізації послуг пошти та зв'язку<sup>1</sup> за видами у 2014 році

|   | Усього        | У тому числі     |                    | Частка у загальному обсязі доходів від реалізації послуг зв'язку |                    |
|---|---------------|------------------|--------------------|--|--------------------|
|   |               | населенню        | іншим користувачам | населенню  | іншим користувачам |
|   | млн.грн.      |                  |                    | відсотків  |                    |
| <b>Усього</b>                                 | <b>2059,0</b> | <b>1381,8</b>    | <b>677,2</b>       | <b>67,1</b>  | <b>32,9</b>        |
| у тому числі                                  |               |                  |                    |  |                    |
| поштовий                                      | 217,5         | 25,0             | 192,5              | 11,5   | 88,5               |
| телеграфний                                   | 0,8           | ... <sup>2</sup> | ... <sup>2</sup>   | ... <sup>2</sup>   | ... <sup>2</sup>   |
| телефонний міський                            | 260,8         | 144,2            | 116,6              | 55,3   | 44,7               |
| телефонний сільський                          | 23,3          | 21,4             | 1,9                | 92,0   | 8,0                |
| телефонний міжміський (включаючи міжнародний) | 48,4          | 24,0             | 24,4               | 49,6   | 50,4               |
| ІР-телефонія                                  | –             | –                | –                  | –  | –                  |

Продовження табл.9.11.

<sup>1</sup> За діючими цінами, з урахуванням ПДВ.

<sup>2</sup> Інформація конфіденційна відповідно до Закону України «Про державну статистику».

|   | Усього           | У тому числі     |                    | Частка у загальному обсязі доходів від реалізації послуг зв'язку |                    |
|---|------------------|------------------|--------------------|--|--------------------|
|   |                  | населенню        | іншим користувачам | населенню  | іншим користувачам |
|   | млн.грн.         |                  | відсотків          |  |                    |
| кур'єрська діяльність   | 8,0              | ... <sup>2</sup> | ... <sup>2</sup>   | ... <sup>2</sup>   | ... <sup>2</sup>   |
| проводове мовлення спеціальний і фельдзв'язок   | ... <sup>2</sup> | ... <sup>2</sup> | ... <sup>2</sup>   | ... <sup>2</sup>   | ... <sup>2</sup>   |
| передача і прийом телевізійних та радіопрограм, радіозв'язок з нього кабельне телебачення нагляд та технічний контроль за використанням радіочастот | ... <sup>2</sup> | ... <sup>2</sup> | ... <sup>2</sup>   | ... <sup>2</sup>   | ... <sup>2</sup>   |
| комп'ютерний з нього надання доступу до мережі Інтернет   | 273,7            | 162,5            | 111,2              | 59,4   | 40,6               |
| мобільний з нього стільниковий  | 261,6            | 162,5            | 99,1               | 62,1   | 37,9               |
|   | 1168,1           | 965,4            | 202,7              | 82,6   | 17,4               |
|   | 1168,1           | 965,4            | 202,7              | 82,6   | 17,4               |

## 9.12. Продукція (послуги) поштового зв'язку

(млн. одиниць)

|  | 2005 | 2009 | 2010 | 2011 | 2012 | 2013 | 2014 |
|--|------|------|------|------|------|------|------|
| <b>Відправлено</b>                                   |      |      |      |      |      |      |      |
| листів   | 16,0 | 13,2 | 12,1 | 12,4 | 11,3 | 10,2 | 11,3 |
| посилок  | 0,5  | 0,5  | 0,6  | 0,6  | 0,6  | 0,6  | 0,6  |
| грошових переказів                                   | 0,6  | 0,7  | 0,7  | 0,7  | 0,6  | 0,6  | 0,5  |
| пенсійних виплат                                     | 7,4  | 5,8  | 6,3  | 5,2  | 5,0  | 4,8  | 4,7  |
| телеграм   | 0,2  | 0,1  | 0,0  | 0,0  | 0,0  | 0,0  | 0,0  |
| газет і журналів                                     | 55,8 | 55,4 | 61,0 | 67,6 | 71,2 | 77,0 | 68,8 |
| <b>У розрахунку на 100 осіб відправлено, одиниць</b> |      |      |      |      |      |      |      |
| листів   | 622  | 517  | 477  | 486  | 445  | 401  | 444  |
| телеграм   | 7    | 2    | 2    | 1    | 1    | 1    | 1    |
| посилок  | 21   | 19   | 22   | 22   | 24   | 25   | 22   |

## 10. ЗОВНІШНЬОЕКОНОМІЧНА ДІЯЛЬНІСТЬ

### 10.1. Окремі показники зовнішньої торгівлі товарами

|      | Експорт товарів |                         |                           |                                | Імпорт товарів |                         |                           |                              | Перевищення експорту над імпортом, млн.дол. США |
|------|-----------------|-------------------------|---------------------------|--------------------------------|----------------|-------------------------|---------------------------|------------------------------|---|
|      | млн. дол. США   | до попереднього року, % | кількість країн-партнерів | частка експорту в країні ЄС, % | млн. дол. США  | до попереднього року, % | кількість країн-партнерів | частка імпорту з країн ЄС, % |   |
| 2000 | 294,7           | 158,6                   | 65                        | 69,8                           | 393,0          | 154,5                   | 87                        | 55,0                         | -98,3   |
| 2001 | 289,3           | 98,2                    | 68                        | 66,1                           | 771,4          | 196,3                   | 108                       | 48,9                         | -482,1  |
| 2002 | 343,2           | 118,7                   | 82                        | 64,6                           | 1052,0         | 136,4                   | 94                        | 34,1                         | -708,8  |
| 2003 | 492,6           | 143,5                   | 91                        | 65,2                           | 2945,3         | 280,0                   | 102                       | 18,1                         | -2452,7   |
| 2004 | 632,6           | 128,4                   | 92                        | 65,2                           | 1125,6         | 38,2                    | 104                       | 48,8                         | -492,9  |
| 2005 | 622,2           | 98,4                    | 86                        | 66,5                           | 933,8          | 83,0                    | 112                       | 75,1                         | -311,6  |
| 2006 | 804,8           | 129,4                   | 83                        | 61,5                           | 1118,8         | 119,8                   | 110                       | 76,9                         | -314,0  |
| 2007 | 1036,7          | 128,8                   | 87                        | 61,8                           | 1473,7         | 131,7                   | 115                       | 74,3                         | -437,0  |
| 2008 | 998,5           | 96,3                    | 85                        | 60,5                           | 2572,4         | 174,6                   | 121                       | 70,2                         | -1573,9   |
| 2009 | 794,0           | 79,5                    | 82                        | 67,8                           | 1622,5         | 63,1                    | 112                       | 72,5                         | -828,5  |
| 2010 | 974,3           | 122,1                   | 95                        | 64,2                           | 2028,4         | 122,8                   | 118                       | 71,9                         | -1054,1   |
| 2011 | 1201,9          | 123,4                   | 92                        | 64,1                           | 3202,3         | 157,9                   | 126                       | 55,0                         | -2000,4   |
| 2012 | 1343,5          | 111,8                   | 98                        | 55,7                           | 3373,5         | 105,3                   | 127                       | 55,0                         | -2030,0   |
| 2013 | 1290,9          | 96,1                    | 102                       | 67,2                           | 2655,9         | 78,7                    | 133                       | 71,3                         | -1365,0   |
| 2014 | 1305,1          | 101,1                   | 109                       | 72,2                           | 2472,0         | 93,1                    | 124                       | 65,7                         | -1166,9   |

### 10.2. Зовнішня торгівля товарами за товарними групами

(тис.дол. США)

|  | Експорт товарів  |                  |                  | Імпорт товарів   |                  |                  |
|--|------------------|------------------|------------------|------------------|------------------|------------------|
|  | 2012             | 2013             | 2014             | 2012             | 2013             | 2014             |
| <b>Усього</b>  | <b>1343535,6</b> | <b>1290869,3</b> | <b>1305077,7</b> | <b>3373475,2</b> | <b>2655912,9</b> | <b>2472001,5</b> |
| Живі тварини; продукти тваринного походження                 | 8062,2           | 6655,4           | 11967,4          | 241705,8         | 121788,2         | 66891,0          |
| Продукти рослинного походження                               | 48259,9          | 51382,5          | 88271,7          | 173841,9         | 155071,4         | 133387,4         |
| Жири та олії тваринного або рослинного походження            | 291888,7         | 73070,3          | 52982,7          | 9075,4           | 11438,2          | 4284,2           |
| Готові харчові продукти                                      | 82016,9          | 177228,2         | 151367,1         | 138156,4         | 143557,0         | 131881,5         |
| Мінеральні продукти  | 7635,8           | 4791,4           | 1153,6           | 1369763,0        | 716703,1         | 856012,9         |
| Продукція хімічної та пов'язаних з нею галузей промисловості | 16688,5          | 18380,5          | 27057,0          | 157938,3         | 149597,9         | 107140,7         |
| Полімерні матеріали, пластмаси та каучук                     | 15823,6          | 16550,3          | 14335,9          | 248676,5         | 218654,8         | 189231,2         |

|   | Експорт  |          |          | Імпорт   |          |          |
|---|----------|----------|----------|----------|----------|----------|
|   | 2012     | 2013     | 2014     | 2012     | 2013     | 2014     |
| Шкіряна і хутряна сировина та вироби з них  | 22955,9  | 32027,4  | 31299,2  | 40750,7  | 52038,0  | 56136,5  |
| Деревина і вироби з деревини  | 147938,4 | 143100,3 | 150372,2 | 22874,6  | 24698,4  | 14493,1  |
| Маса з деревини або інших волокнистих целюлозних матеріалів   | 46991,8  | 60155,8  | 53832,4  | 106532,6 | 116677,0 | 94611,6  |
| Текстиль та вироби з текстилю   | 148792,7 | 145752,4 | 158706,1 | 203697,5 | 213268,9 | 208745,8 |
| Взуття, головні убори, парасольки   | 13851,5  | 14328,7  | 13612,9  | 5955,6   | 8578,0   | 8436,3   |
| Вироби з каменю, гіпсу, цементу, кераміки, скла   | 15032,4  | 17165,0  | 13999,1  | 54659,2  | 58711,6  | 45254,3  |
| Дорогоцінне або напівдорогоцінне каміння, дорогоцінні метали та вироби з них  | 961,6    | 839,4    | 788,0    | 1712,7   | 1965,9   | 1030,9   |
| Недорогоцінні метали та вироби з них  | 54302,7  | 49344,2  | 47711,6  | 203468,2 | 218175,5 | 161094,2 |
| Механічне обладнання; машини та механізми, електрообладнання та їх частини; пристрої для записування або відтворення зображення і звуку | 297908,8 | 346338,8 | 358720,3 | 307028,9 | 344715,6 | 315802,2 |
| Транспортні засоби і шляхове обладнання   | 7893,0   | 15448,8  | 6602,1   | 83296,4  | 53322,2  | 29437,3  |
| Прилади і апарати оптичні, для фотографування або кінематографії; апарати медико-хірургічні; годинники; музичні інструменти             | 8123,4   | 6988,2   | 5452,0   | 12634,3  | 18260,9  | 16880,9  |
| Різні товари і вироби   | 102104,9 | 1,0      | 115654,8 | 23765,9  | 1,4      | 23419,5  |
| Вироби мистецтва  | 0,8      | 108277,5 | 1,4      | 59,3     | 23654,9  | 0,0      |
| Товари, придбані в портах   | 2491,6   | 2222,9   | 1118,1   | 4480,6   | 3859,9   | 6836,2   |
| Різне   | 1375,5   | 820,2    | 72,0     | 858,2    | 1174,0   | 993,7    |

### 10.3. Експорт окремих видів товарів

|  | 2005   | 2009   | 2010   | 2011   | 2012   | 2013   | 2014   |
|--|--------|--------|--------|--------|--------|--------|--------|
| М'ясо та харчові субпродукти, т                  | 6277,0 | –      | –      | 163,3  | 1802,9 | 2675,9 | 6048,6 |
| Молоко та молочні продукти, т                    | 404,0  | 28,0   | 32,0   | 352,0  | 17,2   | 10,0   | 76,3   |
| Масло вершкове, т                                | 120,0  | 0,5    | –      | –      | –      | –      | –      |
| Сири, т  | 156,0  | 8,5    | 8,2    | 5,2    | 3,4    | 10,7   | 15,0   |
| Олія соняшникова, тис.т                          | 1,3    | 13,9   | 54,8   | 93,1   | 234,3  | 60,7   | 31,2   |
| Кондитерські вироби з цукру, т                   | 103,9  | 3,2    | 12,3   | 28,7   | 0,3    | 0,1    | 28,0   |
| Шоколад та продукти, що містять какао, т         | 2321,5 | 183,6  | 404,4  | 471,0  | 198,4  | 837,8  | 987,5  |
| Хлібобулочні та кондитерські вироби з борошна, т | 105,0  | 503,7  | 640,9  | 604,3  | 629,4  | 725,9  | 785,9  |
| Пиво солодове, тис.л                             | 255,0  | 479,6  | 1551,2 | 1320,7 | 1637,8 | 3514,7 | 2267,6 |
| Спирт етиловий неденатурований, т                | 4129,3 | 3844,5 | 3788,7 | 66,5   | 43,7   | 0,4    | 0,2    |
| Горілка, лікери та інші алкогольні напої, т      | 515,5  | 965,1  | 267,8  | 22,8   | 234,7  | 847,0  | 959,7  |
| Цигарки з тютюну, млн.шт.                        | 28,3   | 134,0  | 218,7  | 172,8  | 169,7  | 38,5   | 44,3   |
| Цемент, тис.т                                    | 2,3    | 0,1    | –      | 11,2   | 41,4   | 49,5   | 1,9    |
| Вугілля кам'яне, тис. т                          | 24,5   | 6,1    | 1,7    | 0,6    | 2,6    | 1,3    | 2,1    |
| Продукти переробки нафти, тис.т                  | 79,0   | 126,2  | 104,9  | 83,4   | 0,9    | 0,0    | 0,0    |
| Фармацевтичні товари, т                          | 485,3  | 285,6  | 386,7  | 313,9  | 153,3  | 253,4  | 198    |
| з них лікарські засоби                           | 482,9  | 284,9  | 386,1  | 313,6  | 152,5  | 235,1  | 197,8  |
| Добрива, т                                       | 105,3  | –      | 255,2  | 133,0  | –      | 147,5  | 844,0  |
| Лісоматеріали необроблені, тис.м <sup>3</sup>    | 226,0  | 172,7  | 228,4  | 238,0  | 180,6  | 297,0  | 302,6  |
| Лісоматеріали оброблені (розпиляні), тис.т       | 73,6   | 41,1   | 47,7   | 58,9   | 52,2   | 59,2   | 74,9   |
| Плити деревостружкові, тис.м <sup>3</sup>        | 56,8   | 227,1  | 253,6  | 232,4  | 256,2  | 202,4  | 229,9  |
| Папір та картон, тис.т                           | 32,7   | 12,7   | 14,8   | 23,3   | 44,3   | 51,7   | 47,8   |
| Чорні метали, тис.т                              | 26,4   | 12,7   | 11,2   | 2,5    | 32,1   | 0,3    | 0,2    |
| Вироби з чорних металів, тис.т                   | 10,5   | 8,8    | 7,9    | 9,9    | 9,8    | 10,7   | 7,2    |
| Автовантажувачі, шт.                             | 277    | 42     | 81     | 102    | 103    | 61     | 13     |
| Верстати металорізальні, шт.                     | 53     | 20     | 9      | 6      | 6      | 8      | 7      |
| Телевізори, шт.                                  | 745    | 778    | 475    | 107    | 4      | 844    | 1      |
| Автобуси, шт.                                    | 62     | –      | 2      | 1      | –      | 1      | –      |
| Автомобілі вантажні, шт.                         | 8      | –      | –      | –      | –      | 6      | 4      |
| Автокрани, шт.                                   | 78     | 94     | 20     | 25     | 9      | 5      | 1      |

#### 10.4. Імпорт окремих видів товарів

|   | 2005   | 2009   | 2010   | 2011   | 2012   | 2013   | 2014   |
|---|--------|--------|--------|--------|--------|--------|--------|
| М'ясо та харчові субпродукти, тис.т                 | 21,1   | 86,8   | 81,6   | 92,2   | 121,2  | 51,3   | 42,4   |
| Риба і ракоподібні, тис.т                           | 0,5    | 4,5    | 2,6    | 2,7    | 2,5    | 1,8    | 0,9    |
| Какао, тис.т  | 6,4    | 5,4    | 4,6    | 3,8    | 3,7    | 3,8    | 3,6    |
| Шоколад та продукти, що містять какао, т            | 2268,3 | 24,5   | 109,6  | 10,3   | 34,8   | 87,6   | 172,9  |
| Хлібобулочні та кондитерські вироби з борошна, т    | 1844,3 | 79,5   | 275,8  | 269,2  | 260,5  | 561,0  | 818,3  |
| Пиво солодове, тис.л                                | 12,5   | 4,0    | 5,4    | 4,7    | 93,0   | 188,7  | 55,0   |
| Вина натуральні, тис.л                              | 31,4   | 91,2   | 138,2  | 114,2  | 144,2  | 207,4  | 98,0   |
| Горілка, лікери та інші алкогольні напої, т         | 209,8  | 210,7  | 306,6  | 351,9  | 648,8  | 1195,6 | 616,7  |
| Тютюнова сировина, тис.т                            | 0,1    | 0,9    | 1,2    | 2,0    | 3,3    | 1,1    | 1,5    |
| Цигарки з тютюну, млн.шт.                           | 4534,8 | 101,8  | 200,5  | 162,1  | 188,3  | 356,1  | 405,4  |
| Вугілля кам'яне, тис.т                              | 24,0   | –      | 84,4   | 57,8   | 49,8   | –      | 1,9    |
| Продукти переробки нафти, тис.т                     | 91,8   | 516,7  | 546,2  | 1306,4 | 1374,0 | 714,5  | 937,9  |
| Фармацевтичні товари, т                             | 246,0  | 175,8  | 172,6  | 135,7  | 135,5  | 352,6  | 212,9  |
| Добрива, тис.т                                      | 17,5   | 127,3  | 74,6   | 56,5   | 56,5   | 16,2   | 5,1    |
| Лісоматеріали оброблені, т                          | 9,7    | 284,8  | 164,8  | 95,2   | 362,5  | 52,3   | 7,8    |
| Плити деревостружкові, тис.м <sup>3</sup>           | 48,5   | 19,6   | 17,4   | 15,2   | 9,8    | 11,3   | 8,5    |
| Плити деревоволокнисті, тис.м <sup>2</sup>          | 3078,7 | 5578,7 | 5838,0 | 5558,0 | 4393,3 | 4781,6 | 20,1   |
| Папір та картон, тис.т                              | 28,6   | 55,5   | 70,4   | 53,7   | 73,1   | 80,0   | 67,4   |
| Плитка керамічна облицювальна, тис.м <sup>2</sup>   | 1267,4 | 795,6  | 1054,1 | 1661,5 | 2479,4 | 2963,5 | 1899,7 |
| Чорні метали, тис.т                                 | 35,3   | 63,5   | 68,4   | 76,8   | 70,5   | 85,1   | 67,5   |
| Автовантажувачі, шт.                                | 134    | 78     | 245    | 203    | 228    | 203    | 189    |
| Машини сільськогосподарські для обробки ґрунту, шт. | 663    | 415    | 231    | 123    | 162    | 105    | 48     |
| Верстати металорізальні, шт.                        | 38     | 11     | 456    | 433    | 414    | 130    | 16     |
| Телевізори, шт.                                     | 67561  | 12998  | 13225  | 5094   | 60449  | 28251  | 15331  |
| Трактори, шт.                                       | 328    | 193    | 415    | 360    | 528    | 327    | 219    |
| Автобуси <sup>1</sup> , шт.                         | 23     | 38     | 41     | 83     | 196    | 88     | 49     |
| Автомобілі легкові <sup>1</sup> , шт.               | 627    | 131    | 106    | 224    | 473    | 365    | 209    |
| Автомобілі вантажні <sup>1</sup> , шт.              | 267    | 1631   | 2008   | 4157   | 4388   | 3037   | 2360   |

<sup>1</sup> Без урахування транспортних засобів, завезених фізичними особами для власного користування.

## 10.5. Окремі показники зовнішньої торгівлі послугами

|                              | 2005 | 2009 | 2010  | 2011  | 2012  | 2013  | 2014  |
|------------------------------|------|------|-------|-------|-------|-------|-------|
| Кількість країн-партнерів    | 119  | 120  | 127   | 126   | 134   | 134   | 120   |
| Експорт послуг, млн.дол. США | 57,6 | 94,9 | 110,3 | 158,7 | 222,3 | 395,7 | 411,3 |
| Імпорт послуг, млн.дол. США  | 33,6 | 60,9 | 69,9  | 81,9  | 92,1  | 113,2 | 83,4  |
| Сальдо, млн.дол. США         | 24,0 | 34,0 | 40,4  | 76,8  | 130,2 | 282,5 | 327,9 |

## 10.6. Зовнішня торгівля послугами за видами у 2014 році

(тис.дол. США)

|  | Експорт         | Імпорт         | Сальдо          |
|--|-----------------|----------------|-----------------|
| <b>Усього</b>  | <b>411326,8</b> | <b>83382,5</b> | <b>327944,3</b> |
| Послуги з переробки матеріальних ресурсів  | 172419,8        | –              | 172419,8        |
| Послуги з ремонту та технічного обслуговування, що не віднесені до інших категорій | 3446,6          | 5282,9         | –1836,3         |
| Транспортні послуги  | 76503,7         | 19802,0        | 56701,7         |
| з них  |                 |                |                 |
| послуги автомобільного транспорту  | 55035,6         | 18407,0        | 36628,7         |
| послуги поштової та кур'єрської служб  | 7069,6          | 117,6          | 6952,1          |
| Послуги, пов'язані з подорожами  | 17274,5         | 11489,5        | 5785,0          |
| Послуги з будівництва  | 1016,3          | 9587,8         | –8571,6         |
| Послуги зі страхування   | –               | 6,1            | –6,1            |
| Послуги, пов'язані з фінансовою діяльністю   | 214,5           | 5523,6         | –5309,1         |
| Роялті та інші послуги, пов'язані з використанням інтелектуальної власності        | 148,7           | 11319,2        | –11170,5        |
| Послуги у сфері телекомунікації, комп'ютерні та інформаційні послуги               | 122100,9        | 5789,8         | 116311,1        |
| з них  |                 |                |                 |
| комп'ютерні послуги  | 96665,6         | 3771,5         | 92894,2         |
| інформаційні послуги   | 25338,6         | 1092,2         | 24246,3         |
| Ділові послуги   | 17513,7         | 14572,4        | 2941,3          |
| з них  |                 |                |                 |
| професійні та консалтингові послуги  | 3994,4          | 8992,5         | –4998,1         |
| наукові та технічні послуги  | 6483,3          | 3505,5         | 2977,8          |
| послуги операційного лізингу   | 2292,8          | 1218,4         | 1074,4          |
| Послуги приватним особам, культурні та рекреаційні послуги                         | 688,1           | 9,1            | 679,0           |

**Примітка.** З I кварталу 2013р. запроваджена нова методологія статистики зовнішньої торгівлі послугами України та Класифікація зовнішньоекономічних послуг, що відповідають рекомендаціям Керівництва зі статистики міжнародної торгівлі послугами (Статвідділ ООН, 2010) та Керівництва з платіжного балансу та міжнародної інвестиційної позиції, шостого видання (МВФ, 2009). Згідно з Класифікацією зовнішньоекономічних послуг та новою методологією статистики зовнішньої торгівлі послугами України, запроваджено облік послуг з переробки давальницької сировини.



## 10.7. Окремі показники іноземного інвестування<sup>1</sup>

|  | На початок року |        |        |        |        |        | На 31 грудня 2014 |
|--|-----------------|--------|--------|--------|--------|--------|-------------------|
|  | 2006            | 2010   | 2011   | 2012   | 2013   | 2014   |                   |
| Обсяг надходження прямих іноземних інвестицій у Львівську область за рік, млн.дол. США     | 91,4            | 120,5  | 146,5  | 314,3  | 88,3   | 46,6   | x                 |
| до попереднього року, відсотків  | 190,7           | 51,3   | 121,6  | 214,6  | 28,1   | 52,8   | x                 |
| до 2000 року, відсотків  | 209,8           | 276,7  | 336,8  | 721,8  | 202,7  | 107,0  | x                 |
| Обсяг прямих іноземних інвестицій у Львівську область з початку інвестування, млн.дол. США | 426,9           | 1198,6 | 1254,6 | 1387,8 | 1637,8 | 1701,4 | 1374,9            |
| Обсяг прямих іноземних інвестицій на одну особу, дол. США                                  | 166,5           | 473,2  | 496,1  | 549,7  | 649,3  | 674,9  | 545,7             |
| Обсяг інвестицій з області в економіку країн світу, млн.дол. США                           | 0,8             | 0,7    | 0,8    | 21,0   | 27,4   | 43,8   | 37,2              |

## 10.8. Динаміка прямих іноземних інвестицій (акціонерного капіталу) в економіку Львівської області

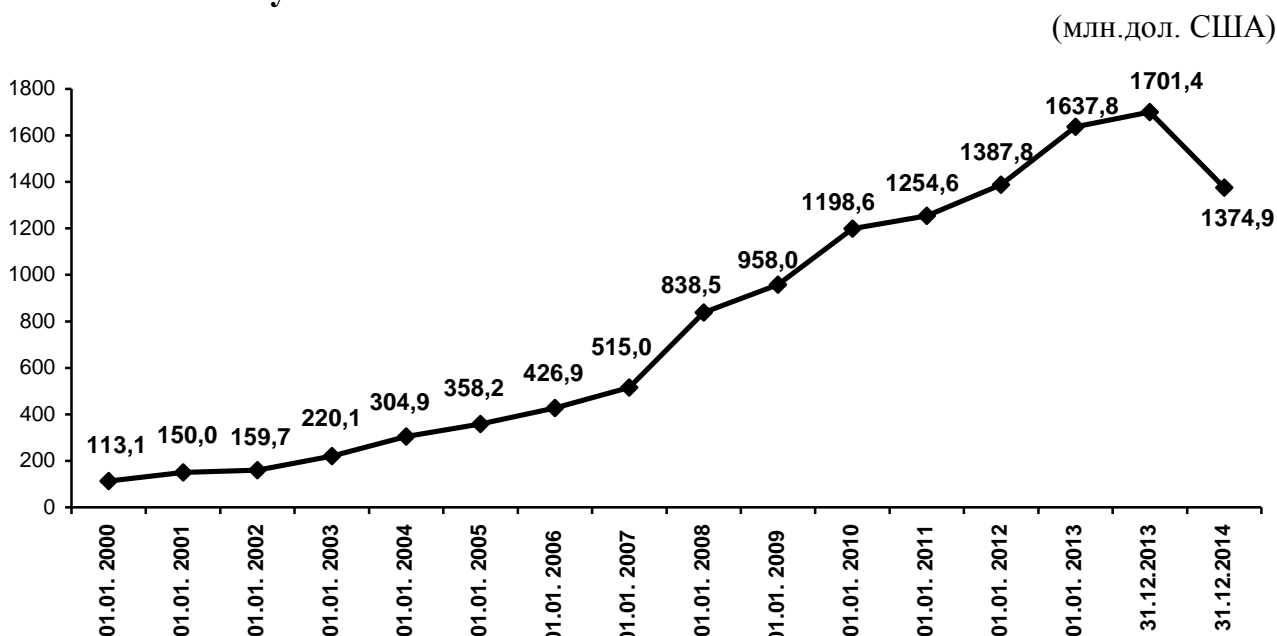

<sup>1</sup> Сформовано на підставі інформації юридичних осіб, скоригованої на величину різниці між ринковою та номінальною вартістю акцій, майна тощо. Дані про прямі інвестиції в регіон та з регіону є попередніми і згідно міжнародної статистичної методології можуть уточнюватись протягом двох років.

## 10.9. Рух іноземного капіталу у 2014 році

(тис.дол. США)

|   | Усього           | У тому числі з   |                   |
|---|------------------|------------------|-------------------|
|   |                  | країн ЄС         | інших країн світу |
| <b>Прямі інвестиції нерезидентів в області (акціонерний капітал та боргові інструменти) на 01.01.2014</b>   | <b>2445104,0</b> | <b>2032465,2</b> | <b>412638,8</b>   |
| <b>Капітал (акціонерний) нерезидентів в області на 01.01.2014</b>   | <b>1701447,1</b> | <b>1445628,3</b> | <b>255818,8</b>   |
| Збільшення акціонерного капіталу нерезидентів   | 46616,2          | 40692,7          | 5923,5            |
| Зменшення акціонерного капіталу нерезидентів  | -49177,6         | -48627,2         | -550,4            |
| Курсова різниця   | -322244,2        | -271868,0        | -50376,2          |
| Зміна вартості капіталу, утрати та інші зміни   | -1730,0          | 2325,3           | -4055,3           |
| <b>Капітал (акціонерний) нерезидентів в області на 31.12.2014</b>   | <b>1374911,5</b> | <b>1168151,1</b> | <b>206760,4</b>   |
| Боргові інструменти (заборгованість за кредитами та позиками, зобов'язання за торговими кредитами та інші зобов'язання перед прямими інвесторами) на 01.01.2014 | 743656,9         | 586836,9         | 156820,0          |
| на 31.12.2014   | 688750,9         | 548081,4         | 140669,5          |
| <b>Прямі інвестиції нерезидентів в області (акціонерний капітал та боргові інструменти) на 31.12.2014</b>   | <b>2063662,4</b> | <b>1716232,5</b> | <b>347429,9</b>   |

## 10.10. Прямі іноземні інвестиції (акціонерний капітал) в область за видами економічної діяльності<sup>1</sup>

(тис.дол. США)

|  | Обсяг прямих інвестицій на початок року |                  |                  |                  | На 31 грудня 2014 |
|--|---|------------------|------------------|------------------|-------------------|
|  | 2011                                    | 2012             | 2013             | 2014             |                   |
| <b>Усього</b>  | <b>1254594,9</b>                        | <b>1387782,2</b> | <b>1637772,5</b> | <b>1701447,1</b> | <b>1374911,5</b>  |
| Сільське, лісове та рибне господарство                                     | 116708,1                                | 116124,9         | 39163,1          | 41866,9          | 40768,8           |
| Промисловість  | 354722,1                                | 385270,5         | 676848,6         | 727487,7         | 519956,0          |
| Будівництво  | 27513,6                                 | 26257,4          | 18869,4          | 17096,7          | 20527,5           |
| Оптова та роздрібна торгівля; ремонт автотранспортних засобів і мотоциклів | 68976,9                                 | 77665,1          | 89330,6          | 58746,6          | 46492,0           |
| Транспорт, складське господарство, поштова та кур'єрська діяльність        | 19423,7                                 | 24338,1          | 27562,6          | 41558,7          | 37638,7           |

|  | Обсяг прямих інвестицій на початок року |          |                  |          | На 31 грудня 2014 |
|--|---|----------|------------------|----------|-------------------|
|  | 2011                                    | 2012     | 2013             | 2014     |                   |
| Тимчасове розміщення й організація харчування                      | 16832,5                                 | 17083,7  | 17841,5          | 19527,9  | 14166,9           |
| Інформація та телекомунікації                                      | 46541,5                                 | 36168,5  | 35573,0          | 30911,1  | 30817,0           |
| Фінансова та страхова діяльність                                   | 468836,5                                | 513583,1 | 489103,7         | 489156,8 | 453842,2          |
| Операції з нерухомим майном  | 40125,5                                 | 79443,2  | 81263,8          | 131088,2 | 94313,2           |
| Професійна, наукова та технічна діяльність                         | 13605,4                                 | 12501,9  | 34276,6          | 19560,2  | 11909,0           |
| Діяльність у сфері адміністративного та допоміжного обслуговування | 72331,8                                 | 77222,5  | 93737,2          | 92376,0  | 85059,9           |
| Державне управління й оборона; обов'язкове соціальне страхування   | —                                       | —        | ... <sup>2</sup> | —        | —                 |
| Освіта   | ... <sup>2</sup>                        | 65,6     | 75,4             | 79,0     | 70,1              |
| Охорона здоров'я та надання соціальної допомоги                    | 8265,5                                  | 9167,4   | 8882,8           | 6945,3   | 6395,5            |
| Мистецтво, спорт, розваги та відпочинок                            | 344,1                                   | 12507,3  | 24634,5          | 24453,3  | 12506,0           |
| Надання інших видів послуг   | 366,2                                   | 383,0    | 609,6            | 592,7    | 448,7             |

### 10.11. Структура прямих іноземних інвестицій (акціонерного капіталу), що надійшли у 2014 році, за видами економічної діяльності

(у відсотках до підсумку)

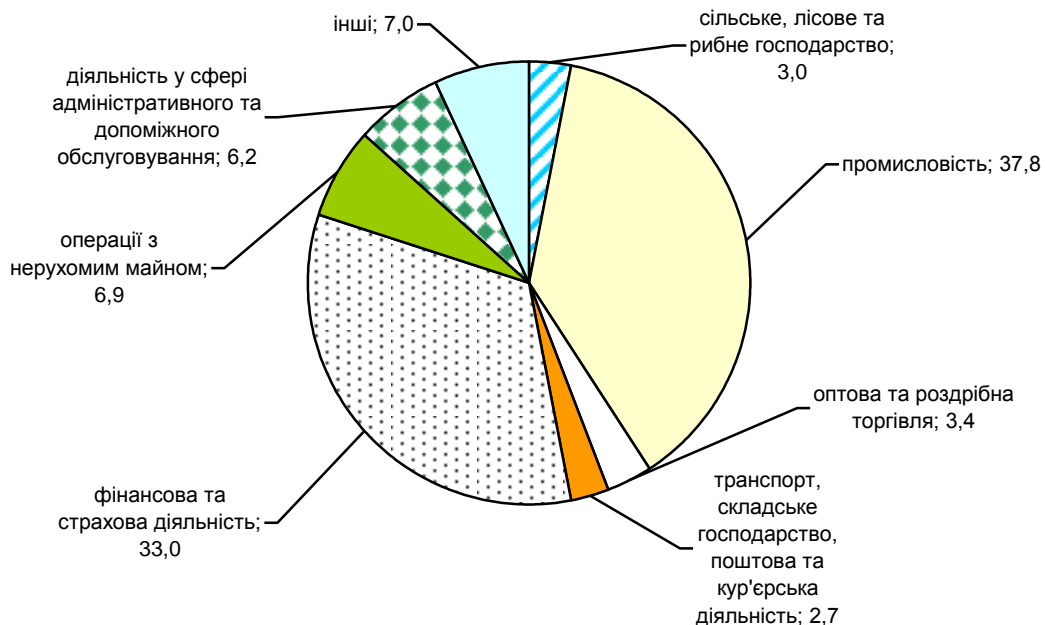

<sup>1</sup> Див. виноску до табл. 10.7.

<sup>2</sup> Інформація конфіденційна відповідно до Закону України «Про державну статистику».

## 10.12. Прямі іноземні інвестиції (акціонерний капітал) в область за країнами світу

(тис.дол. США)

|                            | На початок року  |                  |                  |           |           | На 31 грудня 2014 |
|----------------------------|------------------|------------------|------------------|-----------|-----------|-------------------|
|                            | 2006             | 2011             | 2012             | 2013      | 2014      |                   |
| <b>Усього</b>              | 426927,6         | 1254594,9        | 1387782,2        | 1637772,5 | 1701447,1 | 1374911,5         |
| Австрія                    | 6425,6           | 197563,8         | 213370,2         | 221028,6  | 227349,7  | 199293,9          |
| Азербайджан                | ... <sup>1</sup> | 4153,1           | 8542,7           | 10199,8   | 10704,6   | 5688,9            |
| Велика Британія            | 28781,4          | 111214,0         | 28853,0          | 31236,8   | 37070,0   | 32920,8           |
| Віргінські Острови (Брит.) | 9680,8           | 12444,3          | 52905,8          | 64914,5   | 69212,6   | 54339,0           |
| Гонконг                    | ... <sup>1</sup> | 7576,5           | 7584,6           | 16131,1   | 5779,4    | 3048,7            |
| Данія                      | 33267,0          | 73975,6          | 76871,2          | 68572,3   | 66155,5   | 63085,0           |
| Естонія                    | ... <sup>1</sup> | 1879,5           | 1867,5           | 3876,4    | 2107,9    | 1430,4            |
| Ізраїль                    | 89,2             | 775,1            | 466,0            | 1496,9    | 1506,0    | 957,9             |
| Ірландія                   | 1167,7           | 2215,0           | 2175,9           | 5705,8    | 13126,8   | 12898,8           |
| Іспанія                    | 3543,2           | 5224,7           | 5350,1           | 5831,2    | 5483,3    | 3898,5            |
| Італія                     | 7068,8           | 13255,7          | 13750,4          | 13858,3   | 14392,7   | 12248,2           |
| Канада                     | 11244,9          | 16097,5          | 18879,6          | 20155,4   | 22821,2   | 20808,7           |
| Китай                      | 111,4            | 1271,4           | 1270,7           | 1270,6    | 1270,1    | 1134,5            |
| Кіпр                       | 20601,7          | 143849,5         | 232061,1         | 476488,2  | 483811,2  | 281682,3          |
| Кюрасао                    | 5000,0           | 5000,0           | 6834,0           | 6834,0    | 13089,5   | 13089,5           |
| Латвія                     | 1885,3           | 3527,0           | 3758,4           | 3970,6    | 3368,7    | 2921,9            |
| Литва                      | 693,8            | 847,8            | 714,6            | 710,4     | 1680,6    | 1179,1            |
| Ліхтенштейн                | 30430,3          | 17781,4          | 17686,9          | 18737,7   | 19478,5   | 10572,2           |
| Молдова, Республіка        | 3931,4           | 4065,1           | 4266,0           | 4267,6    | 4886,9    | 4472,3            |
| Нідерланди                 | 8329,0           | 11645,8          | 12557,0          | 13739,3   | 29553,0   | 37154,4           |
| Німеччина                  | 48917,7          | 84456,2          | 80845,2          | 84974,8   | 94407,4   | 85366,7           |
| Панама                     | —                | ... <sup>1</sup> | ... <sup>1</sup> | 798,5     | 1168,9    | 540,7             |
| Польща                     | 70891,5          | 346611,0         | 387883,8         | 398298,2  | 421662,0  | 392086,0          |
| Російська Федерація        | 3229,8           | 7722,7           | 7802,6           | 9730,8    | 7719,6    | 2194,9            |
| Сейшельські Острови        | —                | 3400,6           | 3731,8           | 3743,5    | 5542,3    | 3804,0            |
| Словаччина                 | 944,5            | 2463,4           | 509,5            | 521,2     | 746,8     | 651,1             |
| США                        | 22608,7          | 73781,0          | 74182,8          | 23418,0   | 10020,4   | 9056,8            |
| Туреччина                  | 857,4            | 319,0            | 349,1            | 475,6     | 763,7     | 956,9             |
| Угорщина                   | 38946,7          | 19542,8          | 20045,9          | 20840,1   | 24784,3   | 23852,1           |
| Фінляндія                  | ... <sup>1</sup> | 192,3            | 506,2            | 1883,4    | 1949,0    | 1529,5            |
| Франція                    | 8208,1           | 8651,7           | 9244,6           | 9683,2    | 3435,4    | 2926,4            |
| Хорватія                   | 437,8            | 472,2            | 490,2            | 693,4     | 696,7     | 566,9             |
| Чехія                      | 2648,2           | 8622,6           | 10572,9          | 11229,1   | 12512,7   | 11123,0           |
| Швейцарія                  | 25399,7          | 57146,0          | 76002,7          | 76628,9   | 77971,7   | 73034,8           |
| Інші                       | 31374,0          | 6641,2           | 5550,0           | 5828,3    | 5218,0    | 4396,7            |

<sup>1</sup> Див. виноску 2 до табл. 10.10.

### 10.13. Прямі іноземні інвестиції (акціонерний капітал) у міста обласного значення та райони Львівської області

(тис.дол. США)

|                          | На початок року |                  |                  |                  |                  | На 31 грудня 2014 |
|--------------------------|-----------------|------------------|------------------|------------------|------------------|-------------------|
|                          | 2006            | 2011             | 2012             | 2013             | 2014             |                   |
| <b>Львівська область</b> | <b>426927,6</b> | <b>1254594,9</b> | <b>1387782,2</b> | <b>1637772,5</b> | <b>1701447,1</b> | <b>1374911,5</b>  |
| <b>міста</b>             |                 |                  |                  |                  |                  |                   |
| Львів                    | 245712,7        | 812804,6         | 895960,3         | 1116277,9        | 1101614,0        | 841375,0          |
| Борислав                 | 578,3           | 4667,7           | 5270,2           | 5397,6           | 5231,2           | 4547,0            |
| Дрогобич                 | 2468,2          | 11852,8          | 24497,0          | 26032,5          | 24188,7          | 21727,4           |
| Моршин                   | –               | 1124,9           | 1102,7           | 1102,7           | 1102,7           | 559,0             |
| Новий Розділ             | 570,1           | 3407,9           | 6165,9           | 7381,6           | 9295,9           | 7930,6            |
| Самбір                   | 3338,0          | 7836,8           | 12196,7          | 13590,1          | 14345,4          | 8606,3            |
| Стрий                    | 5019,8          | 15763,9          | 17438,4          | 19204,9          | 19490,9          | 18703,2           |
| Трускавець               | 18053,7         | 21181,5          | 26224,5          | 26341,7          | 36758,3          | 34144,7           |
| Червоноград              | 4281,5          | 5545,3           | 6326,5           | 6211,7           | 6735,5           | 6905,9            |
| <b>райони</b>            |                 |                  |                  |                  |                  |                   |
| Бродівський              | 296,3           | 962,5            | 800,9            | 820,5            | 803,3            | 689,0             |
| Буський                  | 769,1           | 80536,5          | 80584,6          | 85092,7          | 88182,7          | 84348,6           |
| Городоцький              | 6921,1          | 8918,8           | 8465,3           | 11985,2          | 26342,6          | 20592,7           |
| Дрогобицький             | 2050,4          | 2923,4           | 3113,8           | 3372,5           | 3611,2           | 3378,6            |
| Жидачівський             | 7752,4          | 40017,2          | 39270,1          | 39788,8          | 40846,7          | 32509,7           |
| Жовківський              | 9280,4          | 14653,0          | 14182,8          | 16179,3          | 17898,2          | 17093,8           |
| Золочівський             | 282,0           | 468,9            | 1057,0           | 1739,8           | 2541,6           | 2132,9            |
| Кам'янка-Бузький         | 17455,4         | 46045,0          | 67728,0          | 69118,8          | 69838,5          | 64126,7           |
| Миколаївський            | 8596,7          | 11490,3          | 11612,2          | 11773,3          | 12784,7          | 12391,1           |
| Мостиський               | 818,7           | 1407,4           | 1362,3           | 1473,2           | 1758,6           | 1339,2            |
| Перемишлянський          | 1994,4          | 1658,9           | 2057,6           | 2489,0           | 2586,6           | 2306,9            |
| Пустомитівський          | 7426,9          | 22280,2          | 26149,2          | 27900,4          | 39780,8          | 30272,9           |
| Радехівський             | 50,5            | 4512,6           | 4624,3           | 4923,2           | 23581,6          | 21498,8           |
| Самбірський              | 78,6            | 420,9            | 380,6            | 394,9            | 420,8            | 367,8             |
| Сколівський              | 785,4           | 3292,0           | 4562,3           | 4378,8           | 3513,1           | 1909,2            |
| Сокальський              | 6786,2          | 15231,6          | 17755,5          | 21710,5          | 27364,3          | 28854,5           |
| Старосамбірський         | 340,3           | 26,1             | 18,0             | 26,9             | 28,6             | 17,2              |
| Стрийський               | 36964,8         | 76954,3          | 65254,7          | 67666,3          | 78118,3          | 72194,9           |
| Турківський              | 50,6            | 58,4             | 56,8             | 208,8            | 60,7             | 53,0              |
| Яворівський              | 38204,9         | 38551,5          | 43564,0          | 45188,9          | 42621,6          | 34334,9           |

### 10.14. Рух капіталу з області в економіку країн світу у 2014 році

(тис.дол. США)

|   | Усього          | У тому числі з  |                   |
|---|-----------------|-----------------|-------------------|
|   |                 | країн ЄС        | інших країн світу |
|   | тис.дол.США     |                 |                   |
| <b>Прямі інвестиції резидентів в економіці країн світу (акціонерний капітал та боргові інструменти) на 01.01.2014</b>                       | <b>115118,2</b> | <b>99022,5</b>  | <b>16095,7</b>    |
| <b>Капітал (акціонерний) резидентів в економіці країн світу на 01.01.2014</b>   | 43811,4         | 27715,7         | 16095,7           |
| Збільшення акціонерного капіталу резидентів   | 516,6           | 516,6           | –                 |
| Зменшення акціонерного капіталу резидентів  | –               | –               | –                 |
| Курсова різниця   | –7119,0         | –1123,9         | –5995,1           |
| Зміна вартості капіталу, утрати та інші зміни   | –               | –               | –                 |
| <b>Капітал (акціонерний) резидентів в економіці країн світу на 31.12.2014</b>   | <b>37209,0</b>  | <b>27108,4</b>  | <b>10100,6</b>    |
| Боргові інструменти (вимоги за кредитами та позиками, торговими кредитами та інші вимоги до підприємств прямого інвестування) на 01.01.2014 | 71306,8         | 71306,8         | –                 |
| на 31.12.2014   | 78709,4         | 78709,4         | –                 |
| <b>Прямі інвестиції резидентів в економіці країн світу (акціонерний капітал та боргові інструменти) на 31.12.2014</b>                       | <b>115918,4</b> | <b>105817,8</b> | <b>10100,6</b>    |

**10.15. Прямі інвестиції (акціонерний капітал) з області за країнами**

(тис.дол. США)

|                     | На початок року  |                  |                  |                  |                  | На 31 грудня 2014 |
|---------------------|------------------|------------------|------------------|------------------|------------------|-------------------|
|                     | 2006             | 2011             | 2012             | 2013             | 2014             |                   |
| <b>Усього</b>       | <b>814,8</b>     | <b>831,7</b>     | <b>20981,1</b>   | <b>27368,1</b>   | <b>43811,4</b>   | <b>37209,0</b>    |
| Білорусь            | –                | ... <sup>1</sup> | ... <sup>1</sup> | –                | –                | –                 |
| Кіпр                | –                | –                | 20146,0          | 20146,0          | 20146,0          | 20146,0           |
| Польща              | ... <sup>1</sup> | ... <sup>1</sup> | ... <sup>1</sup> | 4840,1           | 4985,6           | 4247,7            |
| Російська Федерація | 729,6            | 689,1            | 656,2            | 691,9            | 16075,2          | 10080,1           |
| США                 | ... <sup>1</sup> | ... <sup>1</sup> | ... <sup>1</sup> | ... <sup>1</sup> | ... <sup>1</sup> | ... <sup>1</sup>  |
| Угорщина            | ... <sup>1</sup> | –                | –                | –                | –                | –                 |
| Чехія               | –                | –                | –                | 1669,6           | 2584,1           | 2714,7            |

<sup>1</sup> Див. виноску 2 до табл. 10.10.

# 11. ВНУТРІШНЯ ТОРГІВЛЯ

## 11.1. Основні показники діяльності підприємств оптової торгівлі

|  | 2005    | 2010    | 2011    | 2012    | 2013    | 2014    |
|--|---------|---------|---------|---------|---------|---------|
| Оптовий товарооборот, млн.грн.                             | 16210,6 | 23915,6 | 39393,1 | 41664,0 | 39196,3 | 41679,6 |
| продовольчі товари   | 3147,2  | 6103,1  | 6657,1  | 7620,1  | 6521,7  | 7236,5  |
| непродовольчі товари                                       | 13063,4 | 17812,5 | 32736,0 | 34043,9 | 32674,6 | 34443,1 |
| Частка в оптовому товарообороті, відсотків:                | 100,0   | 100,0   | 100,0   | 100,0   | 100,0   | 100,0   |
| продовольчі товари   | 19,4    | 25,5    | 16,9    | 18,3    | 16,6    | 17,4    |
| непродовольчі товари                                       | 80,6    | 74,5    | 83,1    | 81,7    | 83,4    | 82,6    |
| Частка продажу товарів вітчизняного виробництва, відсотків | 72,4    | 50,5    | 29,6    | 27,1    | 22,1    | 25,2    |
| продовольчих товарів                                       | 83,5    | 63,1    | 62,4    | 57,7    | 54,3    | 62,9    |
| непродовольчих товарів                                     | 69,7    | 46,2    | 23,0    | 20,3    | 15,7    | 17,3    |
| Товарні запаси на кінець року, млн.грн.                    | 1089,1  | 2284,3  | 3610,2  | 3820,9  | 3750,5  | 4013,5  |
| продовольчих товарів                                       | 228,2   | 503,1   | 501,2   | 766,9   | 745,4   | 704,0   |
| непродовольчих товарів                                     | 860,9   | 1781,2  | 3109,0  | 3054,0  | 3005,1  | 3309,5  |

## 11.2. Частка продовольчих та непродовольчих товарів у загальному обсязі оптового товарообороту

(у відсотках до підсумку)



## 11.3. Основні показники діяльності бірж

|  | 2005  | 2010 | 2011  | 2012  | 2013  | 2014 |
|--|-------|------|-------|-------|-------|------|
| Кількість діючих бірж  | 10    | 14   | 10    | 9     | 7     | 7    |
| Кількість брокерських контор                                   | 77    | 136  | 117   | 133   | 105   | 76   |
| Обсяг укладених угод,<br>млн.грн.                              | 114,9 | 55,0 | 410,6 | 303,5 | 465,7 | 13,9 |
| Коефіцієнт ліквідності<br>пропозицій для продажу,<br>відсотків | 55,7  | 58,6 | 92,9  | 66,1  | 80,4  | 96,9 |
| Кількість проведених торгів,<br>одиниць                        | 2789  | 289  | 84    | 72    | 109   | 48   |

#### 11.4. Коефіцієнт ліквідності пропозицій для продажу

(ВІДСОТКІВ)

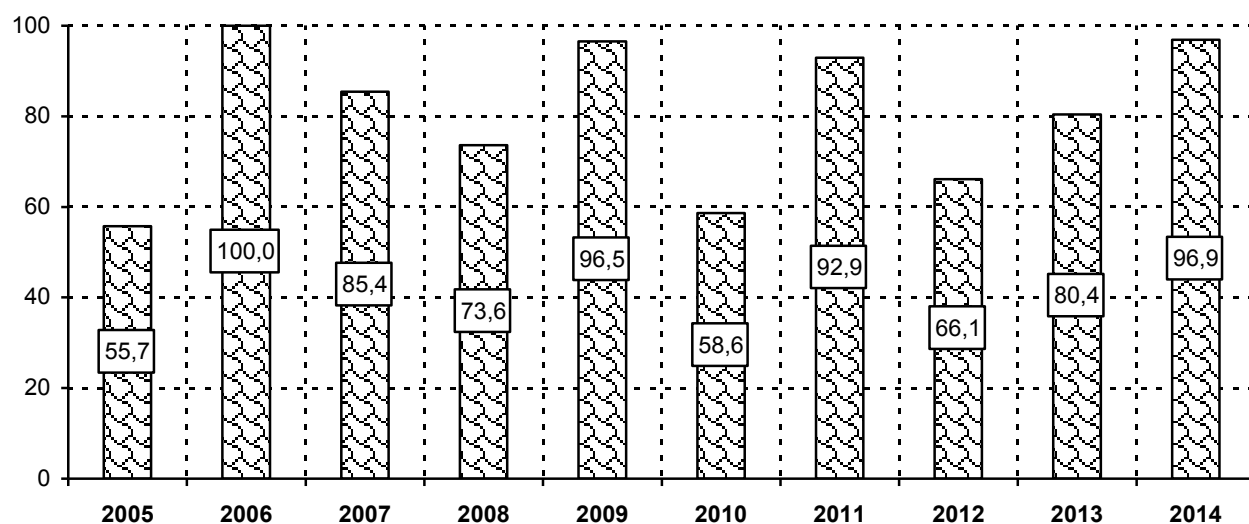

#### 11.5. Обсяг продажу споживчих товарів

(млн.грн.)

|  | 2005   | 2010    | 2011    | 2012    | 2013    | 2014    |
|--|--------|---------|---------|---------|---------|---------|
| Оборот роздрібною торгівлі             | 8795,9 | 25228,2 | 31286,0 | 36232,6 | 39237,7 | 45751,8 |
| Оборот ресторанного<br>господарства    | 369,2  | 1086,5  | 1252,1  | 1407,7  | 1464,1  | 1496,8  |
| Роздрібний товарооборот<br>підприємств | 5530,5 | 15023,7 | 18179,9 | 19698,3 | 19776,6 | 23678,9 |

#### 11.6. Основні показники діяльності підприємств роздрібною торгівлі та ресторанного господарства



|  | 2005          | 2010           | 2011           | 2012           | 2013           | 2014           |
|--|---------------|----------------|----------------|----------------|----------------|----------------|
| <b>Роздрібний товарооборот, млн.грн.</b>                           | <b>5530,5</b> | <b>15023,7</b> | <b>18179,9</b> | <b>19698,3</b> | <b>19776,6</b> | <b>23678,9</b> |
| у тому числі   |               |                |                |                |                |                |
| товарооборот роздрібної торгівлі                                   | 5310,0        | 14504,9        | 17581,5        | 19042,6        | 19092,1        | 22976,8        |
| товарооборот ресторанного господарства                             | 220,5         | 518,8          | 598,4          | 655,7          | 684,5          | 702,1          |
| Роздрібний товарооборот на одну особу, грн.                        | 2141          | 5898           | 7150           | 7753           | 7787           | 9329           |
| Індекси фізичного обсягу роздрібногo товарообороту, у відсотках до |               |                |                |                |                |                |
| попереднього року  | 120,0         | 101,7          | 108,1          | 104,1          | 99,5           | 98,9           |
| 2000 року  | 210,1         | 301,4          | 325,8          | 339,2          | 337,5          | 333,8          |
| 2005 року  | x             | 143,5          | 155,1          | 161,5          | 160,7          | 158,9          |
| Кількість об'єктів роздрібної торгівлі, на кінець року, одиниць    | 5180          | 4143           | 4078           | 3907           | 3741           | 3781           |
| Кількість ринків на кінець року, одиниць                           | 141           | 136            | 130            | 119            | 117            | 116            |

### 11.7. Оборот роздрібної торгівлі у розрахунку на одну особу

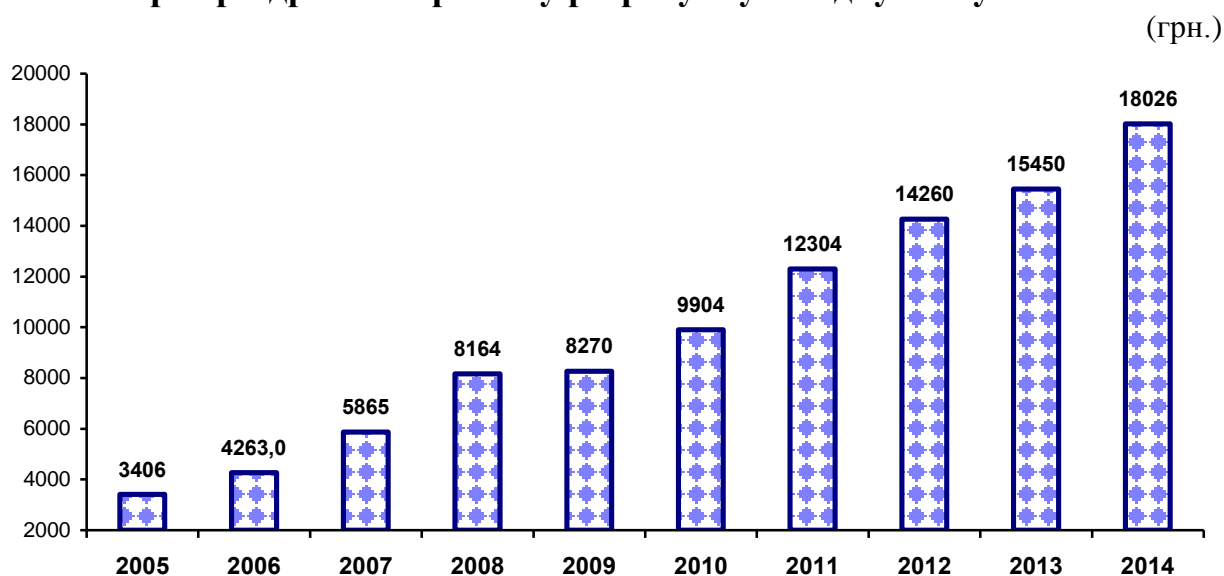

## 11.8. Роздрібний товарооборот підприємств за видами діяльності

(млн.грн.)

|  | 2013           | 2014           |
|--|----------------|----------------|
| <b>Усього</b>  | <b>19776,6</b> | <b>23678,9</b> |
| <b>Оптова та роздрібна торгівля автотранспортними засобами та мотоциклами, їх ремонт</b> |                |                |
| <b>Усього</b>  | <b>1270,5</b>  | <b>1417,6</b>  |
| торгівля автотранспортними засобами  | 1232,6         | 1115,4         |
| технічне обслуговування та ремонт автотранспортних засобів                               | —              | 183,9          |
| торгівля деталями та приладдям для автотранспортних засобів                              | 37,9           | 118,3          |
| <b>Роздрібна торгівля, крім торгівлі автотранспортними засобами та мотоциклами</b>       |                |                |
| <b>Усього</b>  | <b>13308,3</b> | <b>18025,9</b> |
| у тому числі підприємств, що торгують переважно:   |                |                |
| продуктами хачування, напоями та тютюновими виробами:                                    |                |                |
| у спеціалізованих магазинах  | 5911,0         | 7051,3         |
| м'ясом і м'ясними продуктами   | 696,4          | 1023,4         |
| рибою, ракоподібними та моллюсками   | 53,6           | 49,5           |
| хлібобулочними виробами, борошняними та цукровими кондитерськими виробами                | 2,9            | 2,7            |
| напоями  | 21,0           | 5,3            |
| тютюновими виробами  | 445,3          | 934,7          |
| у неспеціалізованих магазинах  | 173,6          | 31,2           |
| непродовольчими товарами:  | 5214,6         | 6027,9         |
| у спеціалізованих магазинах  | 7342,5         | 10925,7        |
| текстильними товарами  | 7202,1         | 9174,0         |
| одягом   | 27,8           | 3,6            |
| взуттям і шкіряними виробами   | 345,0          | 356,8          |
| килимами, килимовими виробами, покриттям для стін і підлоги                              | 153,0          | 159,1          |
| залізними виробами, будівельними матеріалами та санітарно-технічними виробами            | ...            | ...            |
| побутовими електротоварами   | 1118,9         | 211,7          |
| меблями, освітлювальним приладдям та іншими товарами для дому                            | 452,0          | 90,9           |
| книгами  | 37,6           | 8,3            |
| газетами і канцелярськими товарами   | 17,1           | 23,6           |
| спортивним інвентарем  | 80,5           | 68,2           |
| іграми та іграшками  | 15,5           | 19,0           |
| фармацевтичними товарами   | ...            | ...            |
| медичними і ортопедичними товарами   | 1351,9         | 1735,5         |
| косметичними та туалетними приналежностями   | ...            | ...            |
| квітами, рослинами, насінням, добривами, домашніми тваринами та кормами                  | 278,5          | 334,3          |
| годинниками та ювелірними виробами   | ...            | ...            |
| іншими невживаними товарами  | 16,5           | 21,7           |
| уживаними товарами   | 56,7           | 32,2           |
| пальним  | ...            | ...            |
| комп'ютерами, периферійним устаткуванням та програмним забезпеченням                     | 2821,7         | 5014,6         |
| телекомунікаційним устаткуванням   | 37,9           | 47,4           |
|  | 105,7          | 151,5          |

<sup>1</sup> Інформація конфіденційна відповідно до Закону України «Про державну статистику».

Продовження табл. 11.8.

|  | 2013          | 2014          |
|--|---------------|---------------|
| електронною апаратурою побутового призначення для приймання, записування, відтворення звуку й зображення у неспеціалізованих магазинах | 275,0         | 887,7         |
| поза магазинами, з лотків та на ринках, через поштове замовлення, або мережу Інтернет  | 140,4         | 1751,7        |
| <b>Діяльність із забезпечення стравами та напоями</b>  |               |               |
| <b>Усього</b>  | <b>453,5</b>  | <b>502,2</b>  |
| діяльність ресторанів, надання послуг мобільного харчування  | 397,8         | 437,5         |
| постачання готових страв   | 28,8          | 41,9          |
| обслуговування напоями   | 26,9          | 22,8          |
| <b>Інші види діяльності</b>  |               |               |
| <b>Усього</b>  | <b>4744,3</b> | <b>3733,2</b> |

### 11.9. Роздрібний товарооборот підприємств та індекси фізичного обсягу роздрібногo товарообороту у містах обласного значення та районах

|                          | Роздрібний товарооборот підприємств, млн.грн. |                |                |                | У відсотках до попереднього року <sup>1</sup> |              |             |             |
|--------------------------|---|----------------|----------------|----------------|---|--------------|-------------|-------------|
|                          | 2011  | 2012           | 2013           | 2014           | 2011  | 2012         | 2013        | 2014        |
| <b>Львівська область</b> | <b>18179,9</b>                                | <b>19698,3</b> | <b>19776,6</b> | <b>23678,9</b> | <b>108,1</b>                                  | <b>104,1</b> | <b>99,5</b> | <b>98,9</b> |
| <b>міста</b>             |   |                |                |                |   |              |             |             |
| Львів                    | 11166,1                                       | 12036,2        | 11831,4        | 14142,3        | 108,8   | 103,5        | 97,4        | 98,8        |
| Борислав                 | 101,9   | 112,9          | 116,7          | 141,3          | 98,2  | 106,5        | 102,4       | 100,0       |
| Дрогобич                 | 469,4   | 520,0          | 566,0          | 663,6          | 96,0  | 106,4        | 107,9       | 96,9        |
| Моршин                   | 27,8  | 30,1           | 35,0           | 38,2           | 102,2   | 104,2        | 115,3       | 90,1        |
| Новий Розділ             | 73,6  | 78,6           | 85,1           | 104,4          | 108,4   | 102,6        | 107,2       | 101,5       |
| Самбір                   | 260,3   | 267,8          | 237,1          | 305,9          | 127,4   | 98,8         | 87,7        | 106,6       |
| Стрий                    | 516,7   | 547,9          | 682,8          | 778,1          | 104,1   | 101,9        | 123,5       | 94,2        |
| Трускавець               | 261,3   | 291,7          | 319,7          | 318,8          | 100,8   | 107,2        | 108,6       | 82,4        |
| Червоноград              | 789,2   | 789,3          | 871,9          | 1026,2         | 81,4  | 96,1         | 109,5       | 97,3        |
| <b>райони</b>            |   |                |                |                |   |              |             |             |
| Бродівський              | 172,7   | 188,0          | 217,9          | 248,7          | 129,3   | 104,5        | 114,9       | 94,4        |
| Буський                  | 132,8   | 137,5          | 140,9          | 178,4          | 115,2   | 99,5         | 101,6       | 104,6       |
| Городоцький              | 147,5   | 156,5          | 159,9          | 209,6          | 100,3   | 101,9        | 101,3       | 108,3       |
| Дрогобицький             | 79,4  | 75,5           | 71,3           | 112,5          | 86,9  | 91,3         | 93,6        | 130,4       |
| Жидачівський             | 118,6   | 126,9          | 126,3          | 166,2          | 111,9   | 102,8        | 98,6        | 108,8       |
| Жовківський              | 538,5   | 585,8          | 578,0          | 719,8          | 109,2   | 104,5        | 97,8        | 102,9       |
| Золочівський             | 165,7   | 173,5          | 180,4          | 213,7          | 109,9   | 100,6        | 103,1       | 97,9        |
| Кам'янка-Бузький         | 162,9   | 205,7          | 201,1          | 231,2          | 109,3   | 121,3        | 96,9        | 95,0        |
| Миколаївський            | 208,8   | 207,4          | 184,1          | 240,4          | 120,1   | 95,4         | 88,0        | 108,0       |
| Мостиський               | 267,7   | 301,2          | 315,7          | 399,5          | 112,8   | 108,1        | 103,9       | 104,6       |
| Перемишлянський          | 83,3  | 83,4           | 80,1           | 103,0          | 107,0   | 96,2         | 95,2        | 106,3       |
| Пустомитівський          | 878,0   | 1162,1         | 1113,8         | 1227,8         | 144,5   | 127,2        | 95,0        | 91,1        |
| Радехівський             | 89,9  | 91,1           | 86,2           | 109,1          | 97,8  | 97,4         | 93,7        | 104,6       |
| Самбірський              | 124,5   | 131,9          | 143,0          | 210,6          | 101,8   | 101,8        | 107,4       | 121,8       |

<sup>1</sup> За порівнянними цінами.

Продовження табл. 11.9.

|                  | Роздрібний товарооборот підприємств, млн.грн. |       |       |       | У відсотках до попереднього року <sup>1</sup> |       |       |       |
|------------------|---|-------|-------|-------|---|-------|-------|-------|
|                  | 2011  | 2012  | 2013  | 2014  | 2011  | 2012  | 2013  | 2014  |
| Сколівський      | 154,4   | 188,0 | 197,7 | 219,9 | 116,7   | 117,0 | 104,2 | 91,9  |
| Сокальський      | 228,3   | 241,8 | 239,3 | 279,1 | 112,6   | 101,8 | 98,1  | 96,4  |
| Старосамбірський | 217,0   | 197,9 | 183,8 | 244,8 | 103,8   | 87,6  | 92,0  | 110,1 |
| Стрийський       | 138,6   | 141,5 | 150,7 | 205,0 | 125,2   | 98,1  | 105,5 | 112,4 |
| Турківський      | 36,4  | 45,3  | 48,2  | 64,0  | 124,4   | 119,5 | 105,6 | 109,6 |
| Яворівський      | 557,2   | 582,8 | 612,5 | 776,8 | 113,3   | 100,5 | 104,2 | 104,8 |

**11.10. Роздрібний товарооборот підприємств на одну особу**

(грн.)

|                        | 2005        | 2010        | 2011        | 2012        | 2013        | 2014        |
|------------------------|-------------|-------------|-------------|-------------|-------------|-------------|
| <b>Усього</b>          | <b>2141</b> | <b>5898</b> | <b>7150</b> | <b>7753</b> | <b>7787</b> | <b>9329</b> |
| у тому числі           |             |             |             |             |             |             |
| продовольчі товари     | 881         | 2570        | 2944        | 3119        | 3029        | 3444        |
| непродовольчі товари   | 1260        | 3328        | 4206        | 4634        | 4758        | 5885        |
| у міських поселеннях   | 3384        | 9471        | 11537       | 12510       | 12570       | 15051       |
| у сільській місцевості | 278         | 370         | 350         | 366         | 346         | 407         |

**11.11. Роздрібний товарооборот підприємств у міських поселеннях і сільській місцевості**

(млн.грн.)

|  | 2005          | 2010           | 2011           | 2012           | 2013           | 2014           |
|--|---------------|----------------|----------------|----------------|----------------|----------------|
| <b>Роздрібний товарооборот підприємств</b>                           | <b>5530,5</b> | <b>15023,7</b> | <b>18179,9</b> | <b>19698,3</b> | <b>19776,6</b> | <b>23678,9</b> |
| у тому числі   |               |                |                |                |                |                |
| міські поселення   | 5243,2        | 14654,2        | 17831,3        | 19333,8        | 19433,1        | 23275,2        |
| сільська місцевість  | 287,3         | 369,5          | 348,6          | 364,5          | 343,5          | 403,7          |
| Із роздрібного товарообороту   |               |                |                |                |                |                |
| товарооборот роздрібною торгівлі                                     | 5310,0        | 14504,9        | 17581,5        | 19042,6        | 19092,1        | 22976,8        |
| у тому числі   |               |                |                |                |                |                |
| міські поселення   | 5050,0        | 14177,9        | 17279,7        | 18718,9        | 18780,8        | 22613,4        |
| сільська місцевість  | 260,0         | 327,0          | 301,8          | 323,7          | 311,3          | 363,4          |
| товарооборот ресторанного господарства                               | 220,5         | 518,8          | 598,4          | 655,7          | 684,5          | 702,1          |
| у тому числі   |               |                |                |                |                |                |
| міські поселення   | 193,2         | 476,3          | 551,6          | 614,9          | 652,3          | 661,8          |
| сільська місцевість  | 27,3          | 42,6           | 46,8           | 40,8           | 32,2           | 40,3           |
| Кількість об'єктів роздрібною торгівлі, на кінець року, одиниць      | 5180          | 4143           | 4078           | 3907           | 3741           | 3781           |
| у міських поселеннях   | 3757          | 3208           | 3215           | 3133           | 3065           | 3137           |
| у сільській місцевості   | 1423          | 935            | 863            | 774            | 676            | 644            |
| Кількість об'єктів ресторанного господарства на кінець року, одиниць | 2229          | 1671           | 1651           | 1546           | 1321           | ...            |
| у міських поселеннях   | 1663          | 1323           | 1280           | 1194           | 1100           | ...            |
| у сільській місцевості   | 566           | 348            | 371            | 352            | 221            | ...            |

## 11.12. Роздрібний товарооборот підприємств на одну особу у містах обласного значення та районах

(грн.)

|                          | 2005        | 2010        | 2011        | 2012        | 2013        | 2014        |
|--------------------------|-------------|-------------|-------------|-------------|-------------|-------------|
| <b>Львівська область</b> | <b>2141</b> | <b>5898</b> | <b>7150</b> | <b>7753</b> | <b>7787</b> | <b>9329</b> |
| <b>міста</b>             |             |             |             |             |             |             |
| Львів                    | 4114        | 12055       | 14710       | 15866       | 15594       | 18640       |
| Борислав                 | 823         | 2793        | 2739        | 3044        | 3146        | 3818        |
| Дрогобич                 | 1395        | 4419        | 4771        | 5300        | 5775        | 6785        |
| Моршин                   | 900         | 3981        | 4553        | 5019        | 5838        | 6362        |
| Новий Розділ             | 593         | 2129        | 2565        | 2731        | 2953        | 3626        |
| Самбір                   | 1984        | 5216        | 7436        | 7673        | 6793        | 8740        |
| Стрий                    | 1797        | 7358        | 8583        | 9116        | 11380       | 13033       |
| Трускавець               | 2960        | 7775        | 8796        | 9854        | 10837       | 10881       |
| Червоноград              | 4588        | 10470       | 9543        | 9555        | 10582       | 12484       |
| <b>райони</b>            |             |             |             |             |             |             |
| Бродівський              | 763         | 1967        | 2864        | 3127        | 3637        | 4174        |
| Буський                  | 619         | 2216        | 2862        | 2964        | 3045        | 3854        |
| Городоцький              | 753         | 1889        | 2126        | 2258        | 2311        | 3034        |
| Дрогобицький             | 376         | 1097        | 1065        | 1013        | 957         | 1508        |
| Жидачівський             | 570         | 1313        | 1661        | 1793        | 1802        | 2392        |
| Жовківський              | 2011        | 4027        | 4927        | 5455        | 5274        | 6555        |
| Золочівський             | 631         | 1917        | 2363        | 2482        | 2585        | 3070        |
| Кам'янка-Бузький         | 866         | 2313        | 2833        | 3584        | 3509        | 4035        |
| Миколаївський            | 777         | 2446        | 3299        | 3281        | 2917        | 3804        |
| Мостиський               | 2099        | 3696        | 4665        | 5247        | 5510        | 6972        |
| Перемишлянський          | 772         | 1709        | 2072        | 2090        | 2018        | 2622        |
| Пустомитівський          | 1919        | 4844        | 7797        | 10266       | 9770        | 10686       |
| Радехівський             | 684         | 1680        | 1846        | 1879        | 1781        | 2267        |
| Самбірський              | 713         | 1565        | 1788        | 1901        | 2068        | 3057        |
| Сколівський              | 1128        | 2509        | 3264        | 3958        | 4153        | 4609        |
| Сокальський              | 607         | 1929        | 2436        | 2584        | 2562        | 2998        |
| Старосамбірський         | 1270        | 2385        | 2776        | 2531        | 2350        | 3127        |
| Стрийський               | 1129        | 1595        | 2232        | 2279        | 2427        | 3306        |
| Турківський              | 261         | 519         | 723         | 900         | 961         | 1275        |
| Яворівський              | 1856        | 3576        | 4516        | 4704        | 4924        | 6225        |

### 11.13. Розподіл роздрібного товарообороту підприємств за товарами

(млн.грн.)

|  | 2005          | 2010           | 2011           | 2012           | 2013           | 2014           |
|--|---------------|----------------|----------------|----------------|----------------|----------------|
| <b>Усі товари<sup>1</sup></b>                                | <b>5530,5</b> | <b>15023,7</b> | <b>18179,9</b> | <b>19698,3</b> | <b>19776,6</b> | <b>23678,9</b> |
| <b>Продовольчі товари у мережі роздрібною торгівлі</b>       | <b>2056,8</b> | <b>6028,4</b>  | <b>6886,5</b>  | <b>7268,3</b>  | <b>7008,9</b>  | <b>8040,8</b>  |
| м'ясо та продукти м'ясні                                     | 150,5         | 456,9          | 544,7          | 578,9          | 627,1          | 622,3          |
| риба та продукти рибні                                       | 75,6          | 166,3          | 201,3          | 200,7          | 228,9          | 249,9          |
| масло вершкове   | 23,8          | 62,9           | 82,9           | 82,0           | 88,5           | 103,7          |
| олії рослинні  | 28,3          | 98,3           | 130,9          | 131,1          | 129,0          | 145,8          |
| молоко та продукти молочні, включаючи сир                    | 142,7         | 346,1          | 415,8          | 411,2          | 460,5          | 553,4          |
| яйця   | 16,5          | 54,0           | 70,9           | 74,0           | 65,3           | 76,8           |
| цукор  | 19,3          | 54,6           | 71,4           | 56,1           | 57,3           | 96,4           |
| вироби кондитерські  | 162,5         | 430,1          | 502,3          | 525,8          | 568,3          | 608,6          |
| хліб та вироби хлібобулочні                                  | 103,5         | 158,7          | 196,8          | 197,3          | 208,0          | 239,4          |
| картопля   | 1,7           | 12,2           | 18,8           | 10,4           | 14,9           | 17,1           |
| овочі  | 26,9          | 107,2          | 132,9          | 143,8          | 148,6          | 155,5          |
| плоди, ягоди, горіхи (включаючи кавуни та дині)              | 41,8          | 239,4          | 232,6          | 376,4          | 209,1          | 219,2          |
| напої алкогольні   | 549,5         | 1441,0         | 1510,6         | 1437,3         | 1495,6         | 1659,1         |
| напої безалкогольні  | 78,7          | 235,6          | 269,6          | 296,8          | 325,9          | 342,3          |
| вироби тютюнові  | 288,5         | 1386,2         | 1518,1         | 1837,0         | 1386,5         | 1690,8         |
| інші   | 347,0         | 778,9          | 986,9          | 909,5          | 995,5          | 1260,5         |
| <b>Продовольчі товари у мережі ресторанного господарства</b> | <b>218,8</b>  | <b>518,8</b>   | <b>598,4</b>   | <b>655,7</b>   | <b>684,5</b>   | <b>702,1</b>   |
| <b>Непродовольчі товари</b>                                  | <b>3254,9</b> | <b>8476,5</b>  | <b>10695,0</b> | <b>11774,3</b> | <b>12083,2</b> | <b>14936,0</b> |
| товари текстильні та галантерея                              | 7,3           | 33,5           | 43,2           | 46,2           | 65,0           | 70,1           |
| одяг та білизна з тканин                                     | 17,8          | 118,4          | 202,1          | 246,9          | 237,6          | 348,7          |
| вироби трикотажні  | 6,1           | 35,4           | 56,1           | 49,5           | 65,3           | 98,3           |
| взуття   | 15,3          | 141,7          | 172,9          | 183,5          | 194,2          | 217,0          |
| засоби для миття, чищення та догляду                         | 40,5          | 251,2          | 271,7          | 280,6          | 304,3          | 357,7          |
| товари парфумерно-косметичні                                 | 66,3          | 248,7          | 291,9          | 366,3          | 395,8          | 456,5          |
| меблі  | 44,5          | 108,3          | 103,1          | 91,2           | 89,3           | 93,7           |
| аудіо- та відеообладнання                                    | 103,7         | 301,5          | 295,5          | 364,7          | 365,8          | 481,0          |
| прилади електропобутові                                      | 180,5         | 327,4          | 457,0          | 461,3          | 468,8          | 604,9          |
| книги, газети, журнали друковані                             | 57,4          | 136,1          | 144,9          | 207,1          | 226,5          | 144,1          |
| книги, газети, журнали друковані                             | 57,4          | 136,1          | 144,9          | 207,1          | 226,5          | 144,1          |

Продовження табл. 11.13.

<sup>1</sup> Включаючи мережу ресторанного господарства.

|                              | 2005  | 2010   | 2011   | 2012   | 2013   | 2014   |
|------------------------------|-------|--------|--------|--------|--------|--------|
| годинники та вироби ювелірні | 22,7  | 27,3   | 35,0   | 34,5   | 35,3   | 47,4   |
| автомобілі та автотовари     | 299,1 | 862,4  | 1309,5 | 1530,1 | 1634,2 | 1445,2 |
| матеріали будівельні         | 234,5 | 790,1  | 948,3  | 1024,2 | 954,7  | 1284,7 |
| товари фармацевтичні         | 288,9 | 746,2  | 966,1  | 1038,8 | 1146,2 | 1440,9 |
| бензин моторний              | 824,1 | 1967,5 | 2382,6 | 2468,9 | 2277,8 | 2788,4 |
| дизельне пальне (газойль)    |       |        |        |        |        |        |
| та матеріали мастильні       | 589,6 | 1330,8 | 1802,9 | 2074,8 | 2175,2 | 2963,3 |
| інші                         | 456,6 | 1050,0 | 1212,1 | 1305,7 | 1447,2 | 2094,1 |

#### 11.14. Продаж харчових продуктів у роздрібній торгівлі підприємств

|   | 2005 <sup>1</sup> | 2010  | 2011  | 2012  | 2013  | 2014  |
|---|-------------------|-------|-------|-------|-------|-------|
| М'ясо та птиця свіжі та заморожені, т       | 5032              | 10411 | 11895 | 11157 | 10901 | 8430  |
| М'ясо копчене, солоне та ковбасні вироби, т | 2832              | 3750  | 4000  | 3569  | 3731  | 3705  |
| Консерви, готові продукти м'ясні, т         | 704               | 880   | 1022  | 878   | 1431  | 950   |
| Риба і морепродукти харчові, т              | 4015              | 3453  | 3641  | 3386  | 3878  | 3853  |
| Консерви, готові продукти рибні, т          | 1946              | 1471  | 1469  | 1495  | 1687  | 1588  |
| Масло вершкове, т                           | 1860              | 1449  | 1620  | 1683  | 1780  | 1650  |
| Олії рослинні, т                            | 4353              | 8267  | 8640  | 8885  | 8422  | 8998  |
| Маргарин, т                                 | 4204              | 1595  | 1229  | 1131  | 1133  | 1093  |
| Сир сичужний, плавлений та кисломолочний, т | 2397              | 2825  | 2638  | 2531  | 2420  | 2535  |
| Яйця і яйцепродукти, млн.шт.                | 46,5              | 93,2  | 136,5 | 103,5 | 77,4  | 79,3  |
| Цукор, т                                    | 5123              | 6259  | 7954  | 8198  | 9098  | 10252 |
| Вироби кондитерські, т                      | 15406             | 14124 | 14455 | 13964 | 13598 | 13947 |
| Чай, т                                      | 388               | 550   | 526   | 471   | 588   | 462   |
| Кава, т                                     | 539               | 1092  | 1274  | 1008  | 1103  | 1160  |
| Сіль, т                                     | 6429              | 2843  | 2941  | 3037  | 2708  | 2833  |
| Напої безалкогольні, тис.дал                | 2228              | 2674  | 2909  | 3221  | 3348  | 2874  |
| Води мінеральні, тис.дал                    | 2547              | 3143  | 3111  | 3182  | 3283  | 3129  |
| Консерви фруктово-ягідні та овочеві, т      | 4596              | 2916  | 2936  | 2303  | 2436  | 2169  |

Продовження табл. 11.14.

<sup>1</sup> Продаж харчових продуктів через мережу роздрібної торгівлі та ресторанного господарства підприємств.

|  | 2005 <sup>1</sup> | 2010  | 2011  | 2012  | 2013  | 2014  |
|--|-------------------|-------|-------|-------|-------|-------|
| Вироби хлібобулочні, тис.т                           | 44,3              | 35,9  | 36,1  | 30,0  | 27,7  | 25,8  |
| Вироби макаронні, т                                  | 5449              | 4517  | 4810  | 3695  | 3784  | 5040  |
| Крупи та бобові, т                                   | 8349              | 8424  | 7571  | 8645  | 9307  | 10862 |
| Борошно, т   | 8295              | 10707 | 11154 | 11471 | 11311 | 12975 |
| Овочі, т   | 7711              | 13794 | 15398 | 20907 | 18709 | 21313 |
| Картопля, т  | 1567              | 3445  | 4433  | 6667  | 5046  | 4243  |
| Плоди, ягоди, виноград, горіхи,<br>кавуни та дині, т | 8046              | 23560 | 19212 | 33527 | 16398 | 14172 |

### 11.15. Продаж алкогольних напоїв та тютюнових виробів

|  | 2005 | 2010 | 2011 | 2012 | 2013 | 2014 |
|--|------|------|------|------|------|------|
| Напої алкогольні у натуральному<br>вимірі, тис.дал |      |      |      |      |      |      |
| горілка та вироби лікєро-<br>горілчані             | 1504 | 1998 | 1748 | 1333 | 1307 | 1281 |
| напої слабоалкогольні                              | 213  | 148  | 140  | 135  | 140  | 115  |
| вина   | 613  | 625  | 583  | 440  | 448  | 515  |
| коньяк   | 121  | 160  | 162  | 144  | 155  | 149  |
| вина ігристі (шампанське)                          | 207  | 185  | 184  | 137  | 136  | 129  |
| пиво   | 3153 | 3329 | 3086 | 3112 | 2918 | 2715 |
| В абсолютному алкоголі всього,<br>тис.дал          | 869  | 1062 | 969  | 770  | 760  | 748  |

<sup>1</sup> Продаж харчових продуктів через мережу роздрібної торгівлі та ресторанного господарства підприємств.



## 12. ПОСЛУГИ

### 12.1. Реалізація послуг за видами економічної діяльності<sup>1</sup>

(тис.грн.)

|   | Реалізовано послуг |                   |                   | У тому числі населенню |                  |                  |
|---|--------------------|-------------------|-------------------|------------------------|------------------|------------------|
|   | 2012               | 2013              | 2014              | 2012                   | 2013             | 2014             |
| <b>Усього</b>   | <b>14373884,2</b>  | <b>15045172,5</b> | <b>19409039,6</b> | <b>2921855,9</b>       | <b>3291197,0</b> | <b>3819798,0</b> |
| Транспорт, складське господарство, поштова та кур'єрська діяльність   | 7059689,6          | 6964729,5         | 7875616,5         | 763174,3               | 847204,0         | 830762,2         |
| у тому числі  |                    |                   |                   |                        |                  |                  |
| Діяльність транспорту   | 2962044,1          | 2995610,9         | 3461222,0         | 590037,6               | 730255,2         | 722865,8         |
| Складське господарство та допоміжна діяльність у сфері транспорту   | 3873138,3          | 3696238,1         | 4159619,6         | 134418,4               | 86347,5          | 77560,5          |
| Поштова та кур'єрська діяльність  | 224507,2           | 272880,5          | 254774,9          | 38718,3                | 30601,3          | 30335,9          |
| Тимчасове розміщення й організація харчування   | 396739,5           | 556741,2          | 1052050,2         | 256746,2               | 341883,5         | 842083,9         |
| Інформація та телекомунікації   | 2348788,1          | 2538444,8         | 3537301,7         | 528578,5               | 549117,7         | 572130,1         |
| у тому числі  |                    |                   |                   |                        |                  |                  |
| Видавнича діяльність, виробництво кіно- та відеофільмів, телевізійних програм, видання звукозаписів, діяльність у сфері радіо та телевізійного мовлення | 150626,4           | 172469,9          | 215852,2          | 18585,6                | 37178,1          | 52503,2          |
| Телекомунікації (електрозв'язок)  | 1596933,5          | 1579780,5         | 1647971,0         | 497223,1               | 500923,1         | 507576,7         |
| Комп'ютерне програмування та надання інших інформаційних послуг   | 601228,2           | 786194,4          | 1673478,5         | 12769,8                | 11016,5          | 12050,2          |

<sup>1</sup> Дані наведено щодо підприємств із госпрозрахунковою формою фінансового ведення господарської діяльності.

Продовження табл. 12.1.

|   | Реалізовано послуг |           |           | У тому числі населенню |          |          |
|---|--------------------|-----------|-----------|------------------------|----------|----------|
|   | 2012               | 2013      | 2014      | 2012                   | 2013     | 2014     |
| Операції з нерухомим майном   | 1103945,0          | 1404681,3 | 3113388,7 | 100533,9               | 146805,5 | 173635,3 |
| Професійна, наукова та технічна діяльність у тому числі Діяльність у сферах права, бухгалтерського обліку, архітектури та інжинірингу, технічні випробування та дослідження, діяльність головних управлінь (хед-офісів) | 1025579,2          | 894829,6  | 1136977,8 | 95942,9                | 97137,4  | 69615,6  |
| Наукові дослідження та розробки   | 617939,3           | 650275,1  | 842680,3  | 86108,7                | 89917,8  | 62560,3  |
| Рекламна діяльність і дослідження кон'юнктури ринку, інша професійна, наукова та технічна діяльність, ветеринарна діяльність  | 116949,0           | 59485,9   | 86899,8   | 762,5                  | 1647,3   | 1968,4   |
| Діяльність у сфері адміністративного та допо-міжного обслуговування   | 290690,9           | 185068,6  | 207397,7  | 9071,7                 | 5572,3   | 5086,9   |
| Освіта  | 844160,4           | 1134726,8 | 1400804,3 | 373397,8               | 545446,2 | 664141,8 |
| Охорона здоров'я та надання соціальної допомоги   | 204360,3           | 202702,3  | 185403,1  | 187748,8               | 187812,7 | 170829,5 |
| Мистецтво, спорт, розваги та відпочинок   | 1117272,2          | 1089133,0 | 935247,6  | 513213,6               | 478146,6 | 414593,2 |
| Надання інших видів послуг у тому числі Ремонт комп'ютерів і обладнання зв'язку   | 77344,1            | 92663,7   | 94620,9   | 48392,1                | 49477,0  | 48933,9  |
| Ремонт побутових виробів і предметів особистого вжитку  | 78128,3            | 66656,3   | 77628,8   | 40030,9                | 32384,4  | 33072,5  |
| Надання інших індивідуальних послуг   | 8804,0             | 10386,8   | 14085,1   | 274,2                  | 430,6    | 81,5     |
|   | 27377,7            | 17552,6   | 24691,7   | 5649,9                 | 3445,9   | 3824,2   |
|   | 41946,6            | 38716,9   | 38852,0   | 34106,8                | 28507,9  | 29166,8  |

## 12.2. Структура реалізованих послуг за видами економічної діяльності

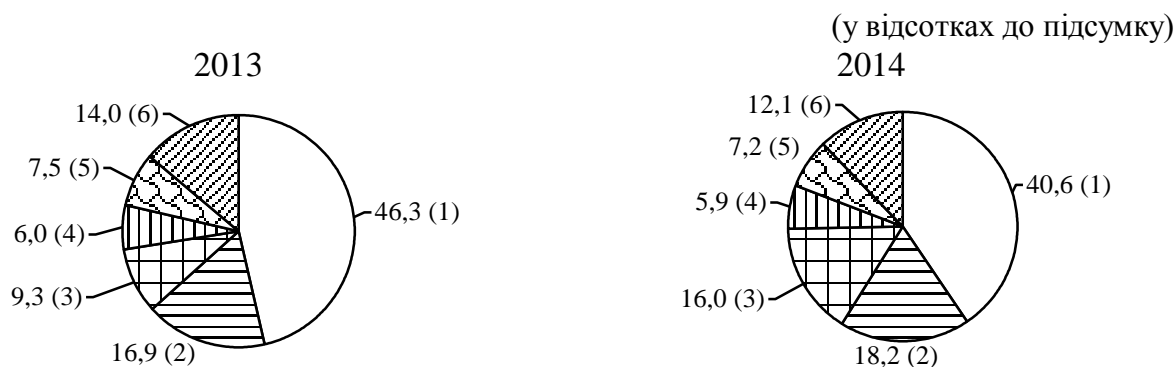

1. Транспорт, складське господарство, поштова та кур'єрська діяльність  
 2. Інформація та телекомунікації  
 3. Операції з нерухомим майном

4. Професійна, наукова та технічна діяльність  
 5. Діяльність у сфері адміністративного та допоміжного обслуговування  
 6. Інші

### 12.3. Реалізація послуг у містах обласного значення та районах у 2014 році

|                                      | Реалізовано послуг | У тому числі населенню |                            |
|--------------------------------------|--------------------|------------------------|----------------------------|
|                                      |                    | усього                 | у розрахунку на одну особу |
|                                      |                    | грн.                   |                            |
|                                      | тис.грн.           |                        |                            |
| <b>Львівська область<sup>1</sup></b> | <b>19409039,6</b>  | <b>3819798,0</b>       | <b>1504,8</b>              |
| <b>міста</b>                         |                    |                        |                            |
| Львів                                | 12417151,5         | 2518126,1              | 3318,6                     |
| Борислав                             | 65242,3            | 35084,1                | 947,8                      |
| Дрогобич                             | 534770,5           | 53281,3                | 544,7                      |
| Моршин                               | 172701,4           | 78010,1                | 12990,9                    |
| Новий Розділ                         | 71944,7            | 10049,1                | 348,4                      |
| Самбір                               | 140028,5           | 14202,7                | 406,2                      |
| Стрий                                | 289952,2           | 68407,9                | 1144,9                     |
| Трускавець                           | 872390,2           | 346163,0               | 11801,1                    |
| Червоноград                          | 179332,2           | 63764,9                | 775,4                      |
| <b>райони</b>                        |                    |                        |                            |
| Бродівський                          | 101408,1           | 13501,7                | 226,5                      |
| Буський                              | 59046,4            | 46903,4                | 1012,5                     |
| Городоцький                          | 305736,0           | 7750,1                 | 112,1                      |
| Дрогобицький                         | 77333,1            | 26185,8                | 351,2                      |
| Жидачівський                         | 211726,2           | 11937,9                | 171,8                      |
| Жовківський                          | 188251,5           | 40044,9                | 364,7                      |
| Золочівський                         | 49742,5            | 18450,8                | 265,1                      |
| Кам'янка-Бузький                     | 87470,3            | 3744,0                 | 65,3                       |
| Миколаївський                        | 80777,1            | 12897,1                | 204,1                      |
| Мостиський                           | 15346,0            | 7172,2                 | 125,1                      |
| Перемишлянський                      | 22032,1            | 11390,9                | 289,6                      |
| Пустомитівський                      | 1449259,8          | 46086,9                | 401,4                      |
| Радехівський                         | 12564,6            | 5072,4                 | 105,4                      |
| Самбірський                          | 19546,4            | 15077,2                | 218,9                      |
| Сколівський                          | 297826,5           | 9498,0                 | 199,0                      |
| Сокальський                          | 58318,4            | 29266,0                | 314,2                      |
| Старосамбірський                     | 30521,6            | 3850,3                 | 49,2                       |
| Стрийський                           | 3909,9             | 1675,8                 | 27,0                       |
| Турківський                          | 118657,7           | 1984,8                 | 39,6                       |
| Яворівський                          | 155603,7           | 43372,1                | 347,6                      |

<sup>1</sup> Дані загалом по області наведені з урахуванням обсягів послуг львівських філій підприємств пошти та зв'язку, за містами обласного значення та районами – без урахування цих обсягів.

## 13. НАУКА, ТЕХНОЛОГІЇ ТА ІННОВАЦІЇ

### 13.1. Кількість організацій, які виконували наукові та науково-технічні роботи, за секторами науки

|                                 | 2005      | 2009      | 2010      | 2011      | 2012      | 2013      | 2014      |
|---------------------------------|-----------|-----------|-----------|-----------|-----------|-----------|-----------|
| <b>Усього</b>                   | <b>87</b> | <b>80</b> | <b>82</b> | <b>76</b> | <b>75</b> | <b>76</b> | <b>72</b> |
| у тому числі за секторами науки |           |           |           |           |           |           |           |
| академічний                     | 28        | 28        | 29        | 28        | 25        | 25        | 24        |
| галузевий                       | 48        | 40        | 40        | 37        | 38        | 36        | 35        |
| вузівський                      | 9         | 11        | 11        | 9         | 10        | 13        | 12        |
| заводський                      | 2         | 1         | 2         | 2         | 2         | 2         | 1         |

### 13.2. Кількість організацій, які виконували наукові та науково-технічні роботи, за галузями наук

|   | 2005      | 2009      | 2010      | 2011      | 2012      | 2013      | 2014      |
|---|-----------|-----------|-----------|-----------|-----------|-----------|-----------|
| <b>Усього</b>                                 | <b>87</b> | <b>80</b> | <b>82</b> | <b>76</b> | <b>75</b> | <b>76</b> | <b>72</b> |
| у тому числі за галузями наук                 |           |           |           |           |           |           |           |
| фізико-математичні                            | 6         | 6         | 6         | 6         | 7         | 6         | 6         |
| хімічні                                       | 1         | 1         | 1         | 1         | 1         | 1         | 1         |
| біологічні                                    | 3         | 3         | 3         | 3         | 3         | 3         | 3         |
| геологічні                                    | 2         | 2         | 2         | 2         | 2         | 2         | 2         |
| сільськогосподарські                          | 8         | 8         | 11        | 11        | 10        | 9         | 8         |
| ветеринарні                                   | 1         | 3         | 3         | 1         | 2         | 1         | 1         |
| медичні                                       | 4         | 4         | 4         | 4         | 4         | 4         | 5         |
| технічні                                      | 37        | 27        | 27        | 24        | 23        | 24        | 21        |
| історичні                                     | 2         | 2         | 3         | 3         | 3         | 2         | 2         |
| філологічні                                   | 1         | 1         | 1         | 1         | 1         | 1         | 1         |
| мистецтвознавство                             | 1         | 1         | 1         | 1         | 1         | 2         | 2         |
| філософські                                   | 1         | 2         | 1         | 1         | 1         | 1         | 1         |
| економічні                                    | 5         | 6         | 6         | 6         | 6         | 7         | 7         |
| юридичні                                      | 1         | 1         | 1         | 1         | 1         | 1         | 1         |
| педагогічні                                   | 1         | 1         | 1         | 1         | 1         | 1         | 1         |
| фізичне виховання і спорт                     | –         | –         | –         | –         | –         | 1         | 1         |
| організації, що мають багатогалузевий профіль | 13        | 12        | 11        | 10        | 9         | 10        | 9         |

### 13.3. Кількість фахівців, які виконували науково-технічні роботи

(осіб)

|      | Працівники основної діяльності <sup>1</sup> | З них фахівці, зайняті науковою та науково-технічною роботою |              |                | Допоміжний персонал | Працівники, які виконували наукові та науково-технічні роботи за сумісництвом |
|------|---|--|--------------|----------------|---------------------|---|
|      |   | усього   | у тому числі |                |                     |   |
|      |   |  | доктори наук | кандидати наук |                     |   |
| 2005 | 7690  | 4847   | 196          | 1014           | 1260                | 5245  |
| 2006 | 7281  | 4734   | 200          | 1047           | 1069                | 5849  |
| 2007 | 6918  | 4474   | 209          | 1027           | 1030                | 6576  |
| 2008 | 6474  | 4241   | 215          | 1029           | 973                 | 6255  |
| 2009 | 6311  | 4093   | 218          | 1043           | 950                 | 6441  |
| 2010 | 6131  | 4078   | 221          | 1037           | 891                 | 6603  |
| 2011 | 5644  | 3677   | 211          | 998            | 823                 | 6435  |
| 2012 | 5623  | 3627   | 214          | 1019           | 1089                | 4971  |
| 2013 | 5177  | 3422   | 226          | 1024           | 742                 | 5007  |
| 2014 | 4783  | 3239   | 233          | 1023           | 610                 | 4658  |

### 13.4. Кількість фахівців, які виконували наукові та науково-технічні роботи, за секторами науки

(осіб)

|  | Усього | У тому числі за секторами науки |           |            |            |
|--|--------|---------------------------------|-----------|------------|------------|
|  |        | академічний                     | галузевий | вузівський | заводський |
| <b>Усього</b>                            |        |                                 |           |            |            |
| 2005                                     | 4847   | 1979                            | 1771      | 1004       | 93         |
| 2006                                     | 4734   | 2032                            | 1584      | 989        | 129        |
| 2007                                     | 4474   | 2037                            | 1574      | 734        | 129        |
| 2008                                     | 4241   | 2076                            | 1515      | 603        | 47         |
| 2009                                     | 4093   | 2023                            | 1452      | 571        | 47         |
| 2010                                     | 4078   | 2030                            | 1364      | 604        | 80         |
| 2011                                     | 3677   | 1879                            | 1197      | 527        | 74         |
| 2012                                     | 3627   | 1924                            | 1135      | 504        | 64         |
| 2013                                     | 3422   | 1921                            | 993       | 449        | 59         |
| 2014                                     | 3239   | 1887                            | 968       | 346        | 38         |
| з них мали науковий ступінь доктора наук |        |                                 |           |            |            |
| 2005                                     | 196    | 152                             | 27        | 16         | 1          |
| 2006                                     | 200    | 165                             | 19        | 15         | 1          |
| 2007                                     | 209    | 172                             | 22        | 15         | —          |
| 2008                                     | 215    | 178                             | 20        | 17         | —          |
| 2009                                     | 218    | 181                             | 18        | 19         | —          |
| 2010                                     | 221    | 183                             | 22        | 16         | —          |
| 2011                                     | 211    | 172                             | 23        | 16         | —          |
| 2012                                     | 214    | 178                             | 22        | 14         | —          |
| 2013                                     | 226    | 187                             | 23        | 16         | —          |
| 2014                                     | 233    | 196                             | 24        | 13         | —          |
| кандидата наук                           |        |                                 |           |            |            |
| 2005                                     | 1014   | 626                             | 186       | 198        | 4          |
| 2006                                     | 1049   | 692                             | 155       | 199        | 3          |
| 2007                                     | 1027   | 699                             | 145       | 179        | 4          |
| 2008                                     | 1029   | 713                             | 144       | 170        | 2          |
| 2009                                     | 1043   | 724                             | 142       | 175        | 2          |
| 2010                                     | 1037   | 724                             | 143       | 167        | 3          |
| 2011                                     | 998    | 693                             | 141       | 161        | 3          |
| 2012                                     | 1019   | 731                             | 127       | 158        | 3          |
| 2013                                     | 1024   | 757                             | 109       | 155        | 3          |
| 2014                                     | 1023   | 750                             | 125       | 146        | 2          |

<sup>1</sup> Без урахування працівників, які виконували наукові та науково-технічні роботи за сумісництвом.

### 13.5. Розподіл працівників основної діяльності наукових організацій за секторами науки

(у відсотках до підсумку)

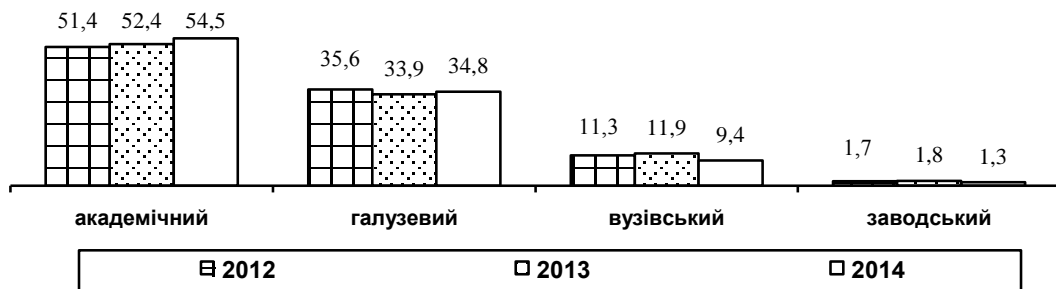

### 13.6. Розподіл фахівців з науковими ступенями, зайнятих в економіці області, за віковими групами

(осіб)

|                        | Фахівці, що мають науковий ступінь |             |             |             |                |             |             |             |
|------------------------|------------------------------------|-------------|-------------|-------------|----------------|-------------|-------------|-------------|
|                        | доктора наук                       |             |             |             | кандидата наук |             |             |             |
|                        | 2005                               | 2012        | 2013        | 2014        | 2005           | 2012        | 2013        | 2014        |
| <b>Усього</b>          | <b>761</b>                         | <b>1066</b> | <b>1125</b> | <b>1195</b> | <b>4788</b>    | <b>6401</b> | <b>6604</b> | <b>6865</b> |
| у тому числі у віці    |                                    |             |             |             |                |             |             |             |
| до 30 років            | —                                  | 1           | —           | —           | 265            | 484         | 510         | 554         |
| 31–40 років            | 8                                  | 49          | 60          | 73          | 988            | 2037        | 2147        | 2251        |
| 41–50 років            | 133                                | 125         | 140         | 150         | 1352           | 1382        | 1442        | 1560        |
| 51–55 років            | 127                                | 172         | 160         | 154         | 618            | 746         | 715         | 708         |
| 56–60 років            | 120                                | 231         | 232         | 242         | 601            | 663         | 706         | 706         |
| 61–70 років            | 231                                | 286         | 312         | 342         | 762            | 738         | 741         | 750         |
| старші 70 років        | 142                                | 202         | 221         | 234         | 202            | 351         | 343         | 336         |
| у тому числі за статтю |                                    |             |             |             |                |             |             |             |
| чоловіки               | 674                                | 890         | 922         | 956         | 3059           | 3431        | 3421        | 3435        |
| жінки                  | 87                                 | 176         | 203         | 239         | 1729           | 2970        | 3183        | 3430        |

### 13.7. Обсяг наукових та науково-технічних робіт, виконаних власними силами наукових організацій, за видами робіт

(тис.грн.)

|      | Усього   | У тому числі               |                       |                           |                          |
|------|----------|----------------------------|-----------------------|---------------------------|--------------------------|
|      |          | фундаментальні дослідження | прикладні дослідження | науково-технічні розробки | науково-технічні послуги |
| 2000 | 69987,0  | 12406,8                    | 23956,1               | 30903,6                   | 2720,5                   |
| 2001 | 80997,7  | 17941,8                    | 21061,8               | 31524,2                   | 10469,9                  |
| 2002 | 98545,0  | 21325,9                    | 25772,7               | 40486,0                   | 10960,4                  |
| 2003 | 119195,9 | 24057,7                    | 27679,7               | 53377,6                   | 14080,9                  |
| 2004 | 135354,9 | 31353,9                    | 29844,1               | 57374,7                   | 16782,2                  |
| 2005 | 179182,4 | 46698,3                    | 37985,4               | 72510,2                   | 21988,5                  |
| 2006 | 199163,9 | 57531,9                    | 36395,9               | 85321,8                   | 19914,3                  |
| 2007 | 252888,1 | 75434,1                    | 41497,1               | 114147,0                  | 21809,9                  |
| 2008 | 288669,1 | 94966,4                    | 55176,0               | 107068,2                  | 31458,5                  |
| 2009 | 274695,9 | 93096,9                    | 51913,7               | 106495,0                  | 23190,6                  |
| 2010 | 299596,0 | 108451,1                   | 60204,1               | 104867,9                  | 26072,9                  |
| 2011 | 308330,8 | 106436,1                   | 74973,7               | 96056,2                   | 30864,8                  |
| 2012 | 300802,4 | 125030,8                   | 66272,2               | 75322,9                   | 34176,5                  |
| 2013 | 314935,8 | 135276,5                   | 67034,8               | 82839,0                   | 29785,5                  |
| 2014 | 294246,8 | 133726,2                   | 68341,0               | 63645,6                   | 28534,0                  |

### 13.8. Розподіл обсягу наукових та науково-технічних робіт, виконаних власними силами наукових організацій, за видами робіт

(у відсотках до підсумку)



### 13.9. Обсяг наукових та науково-технічних робіт, виконаних власними силами наукових організацій, за видами робіт і галузями наук у 2014 році

(тис.грн.)

|   | Усього          | У тому числі               |                       |                           |                          |
|---|-----------------|----------------------------|-----------------------|---------------------------|--------------------------|
|   |                 | фундаментальні дослідження | прикладні дослідження | науково-технічні розробки | науково-технічні послуги |
| <b>Усього</b>                                 | <b>294246,8</b> | <b>133726,2</b>            | <b>68341,0</b>        | <b>63645,6</b>            | <b>28534,0</b>           |
| у тому числі за галузями наук                 |                 |                            |                       |                           |                          |
| фізико-математичні                            | 52297,8         | 39211,5                    | 11076,6               | 1609,1                    | 400,6                    |
| хімічні                                       | 1889,2          | 1622,3                     | 266,9                 | –                         | –                        |
| біологічні                                    | 15297,4         | 10147,7                    | 2710,5                | 755,2                     | 1684,0                   |
| геологічні                                    | 13044,3         | 10578,3                    | 2441,3                | –                         | 24,7                     |
| сільськогосподарські                          | 32775,6         | 8203,4                     | 15959,8               | 7348,0                    | 1264,4                   |
| ветеринарні                                   | 25214,0         | 25214,0                    | –                     | –                         | –                        |
| медичні                                       | 16882,4         | 3625,2                     | 10208,5               | 604,4                     | 2444,3                   |
| технічні                                      | 63439,4         | 4396,0                     | 2055,4                | 49316,0                   | 7672,0                   |
| історичні                                     | 7662,0          | –                          | 7168,0                | 142,2                     | 351,8                    |
| філологічні                                   | 1818,1          | 1586,2                     | 231,9                 | –                         | –                        |
| мистецтвознавство                             | 1248,6          | 213,8                      | 765,0                 | –                         | 269,8                    |
| філософські                                   | 4935,1          | 4349,2                     | 585,9                 | –                         | –                        |
| економічні                                    | 9315,2          | 6083,8                     | 2875,1                | 356,3                     | –                        |
| юридичні                                      | 10266,9         | –                          | 1068,5                | –                         | 9198,4                   |
| педагогічні                                   | 2414,2          | 2414,2                     | –                     | –                         | –                        |
| фізичне виховання і спорт                     | 227,7           | 152,8                      | 74,9                  | –                         | –                        |
| організації, що мають багатогалузевий профіль | 35518,9         | 15927,8                    | 10852,7               | 3514,4                    | 5224,0                   |

### 13.10. Джерела фінансування наукових та науково-технічних робіт

(тис.грн.)

|                                  | 2005            | 2009            | 2010            | 2011            | 2012            | 2013            | 2014            |
|----------------------------------|-----------------|-----------------|-----------------|-----------------|-----------------|-----------------|-----------------|
| <b>Усього</b>                    | <b>157603,9</b> | <b>274002,0</b> | <b>291877,3</b> | <b>308666,4</b> | <b>300106,6</b> | <b>308120,5</b> | <b>290363,0</b> |
| у тому числі за рахунок          |                 |                 |                 |                 |                 |                 |                 |
| держбюджету                      | 77805,9         | 172932,0        | 172369,1        | 173716,2        | 196682,3        | 204723,9        | 192100,6        |
| коштів місцевих бюджетів         | 1073,2          | 1807,0          | 1293,1          | 306,3           | 355,5           | 1887,4          | 2135,3          |
| позабюджетних фондів             | 122,0           | 219,0           | 237,0           | 318,5           | 521,4           | 427,9           | 333,8           |
| власних коштів                   | 1263,9          | 7800,9          | 12587,8         | 12474,1         | 12278,4         | 9022,3          | 8615,9          |
| коштів замовників:               |                 |                 |                 |                 |                 |                 |                 |
| підприємств, організацій України | 60823,4         | 62176,4         | 92976,4         | 93740,3         | 77021,6         | 82476,3         | 77322,2         |
| іноземних держав                 | 9309,8          | 18383,7         | 7826,2          | 22419,5         | 4492,0          | 5875,4          | 7873,0          |
| інших джерел                     | 7205,7          | 10683,0         | 4587,7          | 5691,5          | 8755,4          | 3707,3          | 1982,2          |

### 13.11. Інноваційна діяльність промислових підприємств

|   | 2005 | 2009 | 2010 | 2011 | 2012 | 2013 | 2014 |
|---|------|------|------|------|------|------|------|
| Впроваджено нових технологічних процесів          | 55   | 56   | 63   | 39   | 46   | 47   | 60   |
| у тому числі маловідхідних і ресурсозберігаючих   | 9    | 19   | 17   | 9    | 9    | 7    | 13   |
| Освоєно інноваційних видів продукції, найменувань | 183  | 152  | 117  | 119  | 115  | 111  | 132  |
| нових видів техніки                               | 37   | 37   | 31   | 15   | 21   | 16   | 15   |
| матеріалів, виробів, продуктів                    | 146  | 115  | 86   | 104  | 94   | 95   | 117  |



### 13.12. Освоєння виробництва інноваційних видів продукції на промислових підприємствах за видами діяльності

|  | Освоєно виробництво інноваційних видів продукції, найменувань |           |                                |            |
|--|---|-----------|--------------------------------|------------|
|  | нових видів техніки   |           | матеріалів, виробів, продуктів |            |
|  | 2013  | 2014      | 2013                           | 2014       |
| <b>Промисловість</b>   | <b>16</b>   | <b>15</b> | <b>95</b>                      | <b>117</b> |
| Добувна промисловість і розроблення кар'єрів   | –   | –         | –                              | –          |
| Переробна промисловість  | 16  | 14        | 94                             | 117        |
| Виробництво харчових продуктів, напоїв і тютюнових виробів   | 1   | 1         | 33                             | 42         |
| Текстильне виробництво, виробництво одягу, шкіри, виробів зі шкіри та інших матеріалів                 | –   | –         | 1                              | 1          |
| Виготовлення виробів з деревини, виробництво паперу та поліграфічна діяльність                         | –   | 1         | 6                              | 9          |
| Виробництво коксу та продуктів нафтоперероблення   | –   | –         | 1                              | –          |
| Хімічна промисловість  | –   | –         | 8                              | 4          |
| Виробництво хімічних речовин і хімічної продукції  | –   | –         | 7                              | –          |
| Виробництво основних фармацевтичних продуктів і фармацевтичних препаратів                              | –   | –         | 1                              | 4          |
| Виробництво гумових і пластмасових виробів, іншої неметалевої мінеральної продукції                    | –   | –         | 12                             | –          |
| Металургійне виробництво, виробництво готових металевих виробів, крім виробництва машин і устаткування | –   | 1         | 20                             | 19         |
| Машинобудування  | 14  | 9         | 8                              | 9          |
| Виробництво комп'ютерів, електронної та оптичної продукції   | 3   | 1         | –                              | 1          |
| Виробництво електричного устаткування  | 8   | 8         | –                              | 1          |
| Виробництво машин і устаткування, не віднесених до інших угруповань                                    | 2   | –         | 1                              | 1          |
| Виробництво автотранспортних засобів, причепів і напівпричепів та інших транспортних засобів           | 1   | –         | 7                              | 6          |
| Виробництво меблів, іншої продукції, ремонт і монтаж машин і устаткування                              | 1   | 2         | 5                              | 17         |
| Постачання електроенергії, газу, пари та кондиційованого повітря                                       | –   | –         | 1                              | –          |
| Водопостачання; каналізація, поводження з відходами  | –   | 1         | –                              | –          |

### 13.13. Впровадження прогресивних технологічних процесів на промислових підприємствах за видами діяльності

|  | Впровадження нових технологічних процесів |           | З них маловідхідних і ресурсозберігаючих |           |
|--|---|-----------|--|-----------|
|  | 2013                                      | 2014      | 2013                                     | 2014      |
| <b>Промисловість</b>   | <b>47</b>                                 | <b>60</b> | <b>7</b>                                 | <b>13</b> |
| Добувна промисловість і розроблення кар'єрів   | –   | –         | –  | –         |
| Переробна промисловість  | 44  | 55        | 5  | 11        |
| Виробництво харчових продуктів, напоїв і тютюнових виробів   | 9   | 10        | 1  | 3         |
| Текстильне виробництво, виробництво одягу, шкіри, виробів зі шкіри та інших матеріалів                 | 3   | 8         | –  | –         |
| Виготовлення виробів з деревини, виробництво паперу та поліграфічна діяльність                         | 5   | 13        | –  | 6         |
| Виробництво коксу та продуктів нафтоперероблення   | –   | –         | –  | –         |
| Хімічна промисловість  | 2   | –         | –  | –         |
| Виробництво хімічних речовин і хімічної продукції  | –   | –         | –  | –         |
| Виробництво основних фармацевтичних продуктів і фармацевтичних препаратів                              | 2   | –         | –  | –         |
| Виробництво гумових і пластмасових виробів, іншої неметалевої мінеральної продукції                    | 2   | 3         | –  | –         |
| Металургійне виробництво, виробництво готових металевих виробів, крім виробництва машин і устаткування | 4   | 5         | –  | –         |
| Машинобудування  | 12  | 8         | 1  | –         |
| Виробництво комп'ютерів, електронної та оптичної продукції   | 5   | 5         | –  | –         |
| Виробництво електричного устаткування  | 1   | 1         | –  | –         |
| Виробництво машин і устаткування, не віднесених до інших угруповань                                    | 4   | 2         | –  | –         |
| Виробництво автотранспортних засобів, причепів і напівпричепів та інших транспортних засобів           | 2   | –         | 1  | –         |
| Виробництво меблів, іншої продукції, ремонт і монтаж машин і устаткування                              | 7   | 8         | 3  | 2         |
| Постачання електроенергії, газу, пари та кондиційованого повітря                                       | 3   | 3         | 2  | 2         |

Водопостачання; каналізація,  
поводження з відходами

– 2 – –

### 13.14. Впровадження прогресивних технологічних процесів та освоєння інноваційної продукції

|                          | 2013                                     |  |   |  | 2014                                     |  |   |  |
|--------------------------|--|--|---|--|--|--|---|--|
|                          | впроваджено нових технологічних процесів |  | освоєно видів інноваційної продукції, найменувань |  | впроваджено нових технологічних процесів |  | освоєно видів інноваційної продукції, найменувань |  |
|                          | усього                                   | з них мало-відхідних, ресурсозберігаючих | усього  | з них види машин, устаткування, приладів, апаратів | усього                                   | з них мало-відхідних, ресурсозберігаючих | усього  | з них види машин, устаткування, приладів, апаратів |
| <b>Львівська область</b> | <b>47</b>                                | <b>7</b>                                 | <b>111</b>  | <b>16</b>  | <b>60</b>                                | <b>13</b>                                | <b>132</b>  | <b>15</b>  |
| <b>міста</b>             |  |  |   |  |  |  |   |  |
| м.Львів                  | 21                                       | 5  | 71  | 15   | 41                                       | 10                                       | 83  | 11   |
| м.Борислав               | –  | –  | –   | –  | –  | –  | –   | –  |
| м.Дрогобич               | 5  | –  | 13  | –  | 2  | –  | 6   | –  |
| м.Моршин                 | 1  | –  | 1   | –  | 1  | –  | –   | –  |
| м.Новий Розділ           | –  | –  | –   | –  | 1  | –  | 1   | –  |
| м.Самбір                 | –  | –  | –   | –  | –  | –  | –   | –  |
| м.Стрий                  | 5  | –  | 5   | –  | 5  | –  | 5   | 1  |
| м.Трускавець             | –  | –  | –   | –  | –  | –  | –   | –  |
| м.Червоноград            | –  | –  | –   | –  | 1  | 1  | 2   | –  |
| <b>райони</b>            |  |  |   |  |  |  |   |  |
| Бродівський              | 1  | 1  | 4   | –  | 1  | 1  | –   | –  |
| Буський                  | 1  | –  | 2   | 1  | 1  | –  | 1   | –  |
| Городоцький              | 1  | –  | 1   | –  | –  | –  | –   | –  |
| Дрогобицький             | –  | –  | –   | –  | –  | –  | –   | –  |
| Жидачівський             | 1  | –  | –   | –  | –  | –  | –   | –  |
| Жовківський              | 2  | –  | –   | –  | –  | –  | –   | –  |
| Золочівський             | –  | –  | –   | –  | 1  | –  | –   | –  |
| Кам'янка-Бузький         | 1  | –  | –   | –  | 1  | –  | 1   | –  |
| Миколаївський            | –  | –  | –   | –  | –  | –  | –   | –  |
| Мостиський               | –  | –  | –   | –  | –  | –  | –   | –  |
| Перемишлянський          | 1  | –  | –   | –  | –  | –  | –   | –  |
| Пустомитівський          | 5  | –  | 5   | –  | 3  | –  | 16  | 2  |
| Радехівський             | –  | –  | 2   | –  | 1  | 1  | 10  | –  |
| Самбірський              | 1  | 1  | 1   | –  | –  | –  | –   | –  |
| Сколівський              | –  | –  | –   | –  | –  | –  | –   | –  |
| Сокальський              | –  | –  | –   | –  | –  | –  | –   | –  |
| Старосамбірський         | –  | –  | –   | –  | –  | –  | –   | –  |
| Стрийський               | 1  | –  | –   | –  | –  | –  | 2   | –  |
| Турківський              | –  | –  | –   | –  | –  | –  | –   | –  |
| Яворівський              | –  | –  | 6   | –  | 1  | –  | 5   | 1  |

## 14. НАСЕЛЕННЯ

### 14.1. Кількість наявного населення

(на 1 січня, тис. осіб)

|                   | Усього | У тому числі |          |
|-------------------|--------|--------------|----------|
|                   |        | міське       | сільське |
| 2002 <sup>1</sup> | 2626,5 | 1558,7       | 1067,8   |
| 2003              | 2611,0 | 1553,5       | 1057,5   |
| 2004              | 2598,3 | 1550,6       | 1047,7   |
| 2005              | 2588,0 | 1549,8       | 1038,2   |
| 2006              | 2577,1 | 1549,5       | 1027,6   |
| 2007              | 2568,4 | 1548,8       | 1019,6   |
| 2008              | 2559,8 | 1548,0       | 1011,8   |
| 2009              | 2552,9 | 1547,2       | 1005,7   |
| 2010              | 2549,6 | 1548,0       | 1001,6   |
| 2011              | 2544,7 | 1546,5       | 998,2    |
| 2012              | 2540,9 | 1544,8       | 996,1    |
| 2013              | 2540,7 | 1546,1       | 994,6    |
| 2014              | 2538,4 | 1545,8       | 992,6    |
| 2015              | 2537,8 | 1547,0       | 990,8    |

### 14.2. Кількість постійного населення за статтю та віковими групами

(на 1 січня, тис. осіб)

|                        | 2006          | 2011          | 2012          | 2013          | 2014          | 2015          |
|------------------------|---------------|---------------|---------------|---------------|---------------|---------------|
| <b>Усього</b>          | <b>2558,8</b> | <b>2526,4</b> | <b>2522,6</b> | <b>2522,3</b> | <b>2520,1</b> | <b>2519,4</b> |
| у тому числі у віці    |               |               |               |               |               |               |
| 0–14 років             | 421,8         | 394,5         | 393,2         | 395,9         | 398,7         | 404,6         |
| 15–64 років            | 1759,5        | 1770,0        | 1769,5        | 1765,5        | 1759,5        | 1751,7        |
| 65 і старшому          | 377,5         | 361,9         | 359,9         | 360,9         | 361,9         | 363,1         |
| Із загальної кількості |               |               |               |               |               |               |
| чоловіки               | 1210,8        | 1194,2        | 1193,0        | 1193,5        | 1193,0        | 1193,3        |
| жінки                  | 1348,0        | 1332,2        | 1329,6        | 1328,8        | 1327,1        | 1326,1        |

<sup>1</sup> За Всеукраїнським переписом населення станом на 5 грудня 2001 року.

### 14.3. Статеві-вікова структура населення на 1 січня 2015 року

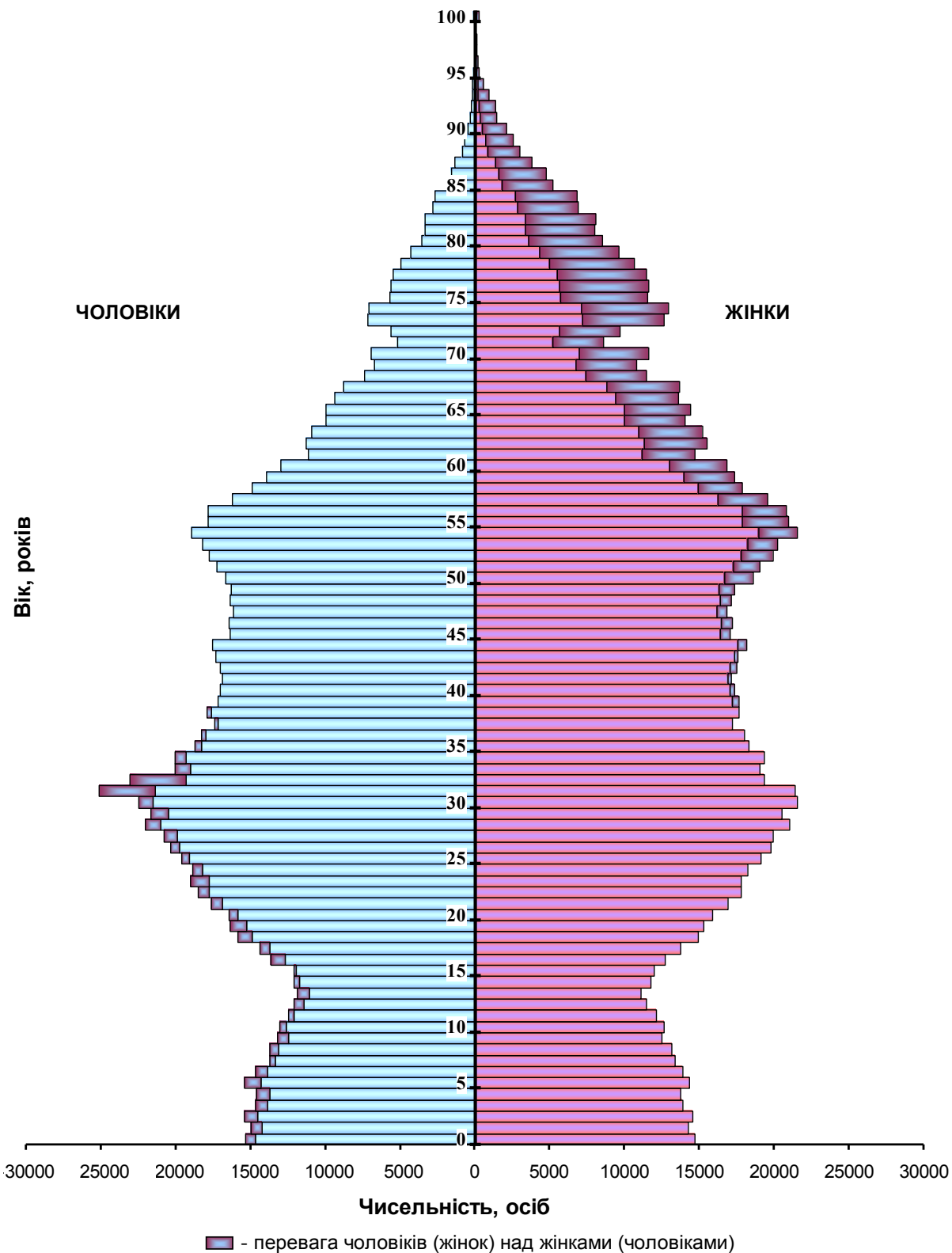

#### 14.4. Кількість наявного населення у містах обласного значення та районах

(на 1 січня, тис. осіб)

|                          | 2002 <sup>1</sup> | 2006          | 2011          | 2012          | 2013          | 2014          | 2015          |
|--------------------------|-------------------|---------------|---------------|---------------|---------------|---------------|---------------|
| <b>Львівська область</b> | <b>2626,5</b>     | <b>2577,1</b> | <b>2544,7</b> | <b>2540,9</b> | <b>2540,7</b> | <b>2538,4</b> | <b>2537,8</b> |
| <b>міста</b>             |                   |               |               |               |               |               |               |
| Львів (міськрада)        | 758,5             | 761,7         | 760,0         | 758,1         | 759,1         | 758,4         | 759,1         |
| Борислав (міськрада)     | 40,4              | 38,7          | 37,2          | 37,1          | 37,2          | 37,1          | 36,9          |
| Дрогобич (міськрада)     | 100,0             | 99,7          | 98,7          | 98,1          | 98,1          | 97,9          | 97,7          |
| Моршин                   | 6,5               | 6,3           | 6,1           | 6,1           | 6,0           | 6,0           | 6,0           |
| Новий Розділ             | 28,2              | 27,6          | 28,5          | 28,8          | 28,8          | 28,9          | 28,8          |
| Самбір                   | 36,6              | 35,2          | 35,0          | 35,0          | 34,9          | 34,9          | 35,1          |
| Стрий                    | 62,5              | 61,2          | 60,3          | 60,2          | 60,1          | 59,8          | 59,6          |
| Трускавець               | 31,0              | 30,3          | 29,7          | 29,6          | 29,5          | 29,4          | 29,3          |
| Червоноград (міськрада)  | 85,3              | 83,6          | 82,8          | 82,7          | 82,4          | 82,3          | 82,1          |
| <b>райони</b>            |                   |               |               |               |               |               |               |
| Бродівський              | 63,5              | 62,2          | 60,5          | 60,2          | 60,1          | 59,7          | 59,5          |
| Буський                  | 50,8              | 48,4          | 46,5          | 46,4          | 46,3          | 46,3          | 46,3          |
| Городоцький              | 74,2              | 71,2          | 69,5          | 69,3          | 69,3          | 69,2          | 69,1          |
| Дрогобицький             | 76,3              | 74,9          | 74,4          | 74,5          | 74,5          | 74,5          | 74,6          |
| Жидачівський             | 80,5              | 76,0          | 71,7          | 71,1          | 70,5          | 69,8          | 69,1          |
| Жовківський              | 108,9             | 108,2         | 109,4         | 109,3         | 109,5         | 109,6         | 110,0         |
| Золочівський             | 74,5              | 72,0          | 70,2          | 70,0          | 69,8          | 69,7          | 69,5          |
| Кам'янка-Бузький         | 61,9              | 59,6          | 57,5          | 57,4          | 57,4          | 57,3          | 57,3          |
| Миколаївський            | 66,3              | 64,7          | 63,4          | 63,3          | 63,1          | 63,1          | 63,2          |
| Мостиський               | 61,9              | 59,2          | 57,4          | 57,4          | 57,3          | 57,3          | 57,3          |
| Перемишлянський          | 47,7              | 43,8          | 40,4          | 40,1          | 39,8          | 39,5          | 39,2          |
| Пустомитівський          | 111,9             | 110,7         | 112,4         | 112,9         | 113,6         | 114,4         | 115,3         |
| Радехівський             | 52,4              | 50,8          | 48,7          | 48,6          | 48,5          | 48,2          | 48,0          |
| Самбірський              | 74,6              | 71,8          | 69,7          | 69,5          | 69,3          | 69,0          | 68,7          |
| Сколівський              | 50,2              | 47,7          | 47,2          | 47,4          | 47,5          | 47,6          | 47,8          |
| Сокальський              | 98,1              | 95,3          | 93,7          | 93,6          | 93,5          | 93,2          | 93,1          |
| Старосамбірський         | 82,2              | 79,7          | 78,2          | 78,2          | 78,2          | 78,3          | 78,2          |
| Стрийський               | 63,3              | 62,2          | 62,1          | 62,1          | 62,1          | 62,1          | 62,0          |
| Турківський              | 54,8              | 52,2          | 50,3          | 50,3          | 50,2          | 50,2          | 50,1          |
| Яворівський              | 123,5             | 122,2         | 123,2         | 123,6         | 124,1         | 124,7         | 124,9         |

<sup>1</sup> Див. виноску на стор.107.

## 14.5. Групування районів за кількістю наявного населення на 1 січня 2015 року

(тис. осіб)

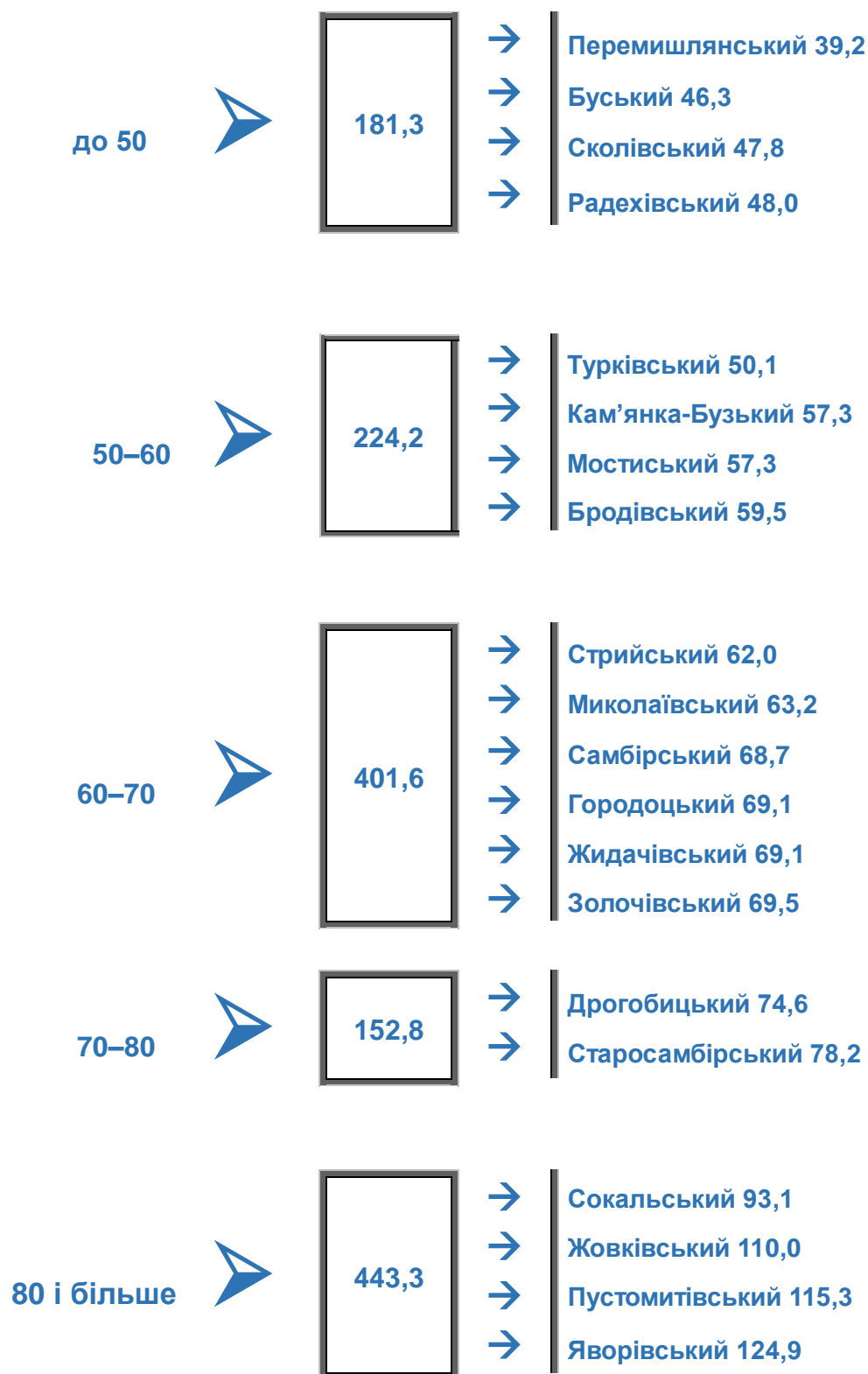



#### 14.6. Кількість постійного населення у містах обласного значення та районах

(на 1 січня, тис. осіб)

|                          | 2002 <sup>1</sup> | 2006          | 2011          | 2012          | 2013          | 2014          | 2015          |
|--------------------------|-------------------|---------------|---------------|---------------|---------------|---------------|---------------|
| <b>Львівська область</b> | <b>2606,0</b>     | <b>2558,8</b> | <b>2526,4</b> | <b>2522,6</b> | <b>2522,3</b> | <b>2520,1</b> | <b>2519,4</b> |
| <b>міста</b>             |                   |               |               |               |               |               |               |
| Львів (міськрада)        | 749,8             | 753,8         | 752,2         | 750,3         | 751,2         | 750,5         | 751,2         |
| Борислав (міськрада)     | 40,7              | 39,0          | 37,5          | 37,5          | 37,5          | 37,4          | 37,2          |
| Дрогобич (міськрада)     | 97,7              | 97,5          | 96,6          | 96,0          | 95,9          | 95,7          | 95,6          |
| Моршин                   | 5,0               | 4,8           | 4,6           | 4,5           | 4,5           | 4,5           | 4,5           |
| Новий Розділ             | 28,5              | 27,9          | 28,8          | 29,0          | 29,1          | 29,1          | 29,1          |
| Самбір                   | 36,2              | 34,9          | 34,8          | 34,7          | 34,6          | 34,6          | 34,8          |
| Стрий                    | 62,1              | 60,8          | 59,9          | 59,8          | 59,8          | 59,5          | 59,3          |
| Трускавець               | 22,5              | 21,7          | 21,2          | 21,1          | 21,0          | 20,8          | 20,7          |
| Червоноград (міськрада)  | 85,0              | 83,4          | 82,6          | 82,5          | 82,2          | 82,1          | 81,8          |
| <b>райони</b>            |                   |               |               |               |               |               |               |
| Бродівський              | 63,9              | 62,5          | 60,8          | 60,5          | 60,4          | 60,1          | 59,8          |
| Буський                  | 50,9              | 48,5          | 46,6          | 46,5          | 46,4          | 46,4          | 46,5          |
| Городоцький              | 74,0              | 71,0          | 69,3          | 69,2          | 69,1          | 69,0          | 68,9          |
| Дрогобицький             | 76,3              | 75,0          | 74,5          | 74,6          | 74,5          | 74,6          | 74,7          |
| Жидачівський             | 80,8              | 76,4          | 72,1          | 71,5          | 70,8          | 70,2          | 69,5          |
| Жовківський              | 109,2             | 108,7         | 109,8         | 109,7         | 109,9         | 110,1         | 110,5         |
| Золочівський             | 74,7              | 72,2          | 70,4          | 70,2          | 70,0          | 69,9          | 69,7          |
| Кам'янка-Бузький         | 61,8              | 59,6          | 57,5          | 57,4          | 57,4          | 57,3          | 57,3          |
| Миколаївський            | 66,0              | 64,5          | 63,2          | 63,1          | 63,0          | 62,9          | 63,0          |
| Мостиський               | 61,9              | 59,3          | 57,5          | 57,5          | 57,4          | 57,4          | 57,4          |
| Перемишлянський          | 47,8              | 43,9          | 40,5          | 40,2          | 39,9          | 39,6          | 39,3          |
| Пустомитівський          | 112,0             | 110,9         | 112,5         | 113,0         | 113,8         | 114,6         | 115,4         |
| Радехівський             | 52,4              | 50,8          | 48,7          | 48,6          | 48,5          | 48,3          | 48,0          |
| Самбірський              | 74,6              | 71,9          | 69,8          | 69,6          | 69,4          | 69,1          | 68,8          |
| Сколівський              | 50,3              | 47,8          | 47,3          | 47,5          | 47,7          | 47,8          | 47,9          |
| Сокальський              | 98,1              | 95,4          | 93,8          | 93,7          | 93,6          | 93,3          | 93,1          |
| Старосамбірський         | 82,1              | 79,7          | 78,2          | 78,2          | 78,1          | 78,3          | 78,2          |
| Стрийський               | 63,5              | 62,4          | 62,2          | 62,2          | 62,2          | 62,2          | 62,1          |
| Турківський              | 54,9              | 52,4          | 50,5          | 50,5          | 50,4          | 50,3          | 50,3          |
| Яворівський              | 123,3             | 122,1         | 123,0         | 123,5         | 124,0         | 124,5         | 124,8         |

<sup>1</sup> Див. виноску на стор.107.

## 14.7. Коефіцієнти природного руху населення

(на 1000 осіб наявного населення)

|                          | 2013                 |                    |                                   | 2014                 |                    |                                   |
|--------------------------|----------------------|--------------------|-----------------------------------|----------------------|--------------------|-----------------------------------|
|                          | кількість народжених | кількість померлих | природний приріст, скорочення (-) | кількість народжених | кількість померлих | природний приріст, скорочення (-) |
| <b>Львівська область</b> | <b>11,6</b>          | <b>12,5</b>        | <b>-0,9</b>                       | <b>11,9</b>          | <b>12,8</b>        | <b>-0,9</b>                       |
| <b>міста</b>             |                      |                    |                                   |                      |                    |                                   |
| Львів (міськрада)        | 10,4                 | 10,6               | -0,2                              | 10,8                 | 11,1               | -0,3                              |
| Борислав (міськрада)     | 11,2                 | 13,0               | -1,8                              | 11,2                 | 14,9               | -3,7                              |
| Дрогобич (міськрада)     | 9,4                  | 10,0               | -0,6                              | 10,2                 | 11,0               | -0,8                              |
| Моршин                   | 8,9                  | 12,0               | -3,1                              | 13,4                 | 15,8               | -2,4                              |
| Новий Розділ             | 11,2                 | 8,5                | 2,7                               | 9,7                  | 8,9                | 0,8                               |
| Самбір                   | 10,4                 | 11,7               | -1,3                              | 11,1                 | 12,3               | -1,2                              |
| Стрий                    | 10,2                 | 11,9               | -1,7                              | 10,6                 | 12,3               | -1,7                              |
| Трускавець               | 10,9                 | 10,5               | 0,4                               | 10,0                 | 10,4               | -0,4                              |
| Червоноград (міськрада)  | 11,0                 | 11,8               | -0,8                              | 11,4                 | 11,9               | -0,5                              |
| <b>райони</b>            |                      |                    |                                   |                      |                    |                                   |
| Бродівський              | 11,7                 | 15,6               | -3,9                              | 12,2                 | 15,6               | -3,4                              |
| Буський                  | 13,0                 | 14,9               | -1,9                              | 13,7                 | 15,7               | -2,0                              |
| Городоцький              | 12,2                 | 14,6               | -2,4                              | 12,3                 | 14,8               | -2,5                              |
| Дрогобицький             | 11,8                 | 14,7               | -2,9                              | 12,6                 | 15,5               | -2,9                              |
| Жидачівський             | 10,4                 | 17,1               | -6,7                              | 10,8                 | 16,8               | -6,0                              |
| Жовківський              | 13,9                 | 12,5               | 1,4                               | 14,4                 | 12,4               | 2,0                               |
| Золочівський             | 11,4                 | 15,0               | -3,6                              | 11,2                 | 14,2               | -3,0                              |
| Кам'янка-Бузький         | 13,2                 | 14,0               | -0,8                              | 13,0                 | 14,9               | -1,9                              |
| Миколаївський            | 12,7                 | 13,3               | -0,6                              | 13,0                 | 13,6               | -0,6                              |
| Мостиський               | 14,0                 | 14,0               | -0,0                              | 13,4                 | 14,3               | -0,9                              |
| Перемишлянський          | 12,1                 | 19,0               | -6,9                              | 13,3                 | 19,5               | -6,2                              |
| Пустомитівський          | 12,1                 | 12,9               | -0,8                              | 12,6                 | 12,3               | 0,3                               |
| Радехівський             | 11,5                 | 14,7               | -3,2                              | 12,0                 | 15,9               | -3,9                              |
| Самбірський              | 12,5                 | 14,2               | -1,7                              | 12,5                 | 13,8               | -1,3                              |
| Сколівський              | 15,0                 | 15,2               | -0,2                              | 15,8                 | 14,3               | 1,5                               |
| Сокальський              | 12,0                 | 13,5               | -1,5                              | 11,9                 | 13,5               | -1,6                              |
| Старосамбірський         | 12,4                 | 14,1               | -1,7                              | 12,2                 | 14,5               | -2,3                              |
| Стрийський               | 12,2                 | 12,6               | -0,4                              | 12,0                 | 13,5               | -1,5                              |
| Турківський              | 16,0                 | 14,6               | 1,4                               | 15,6                 | 13,6               | 2,0                               |
| Яворівський              | 14,2                 | 10,3               | 3,9                               | 14,7                 | 10,8               | 3,9                               |

### 14.8. Динаміка кількості населення Львівської області

(у відсотках до 2002 року)

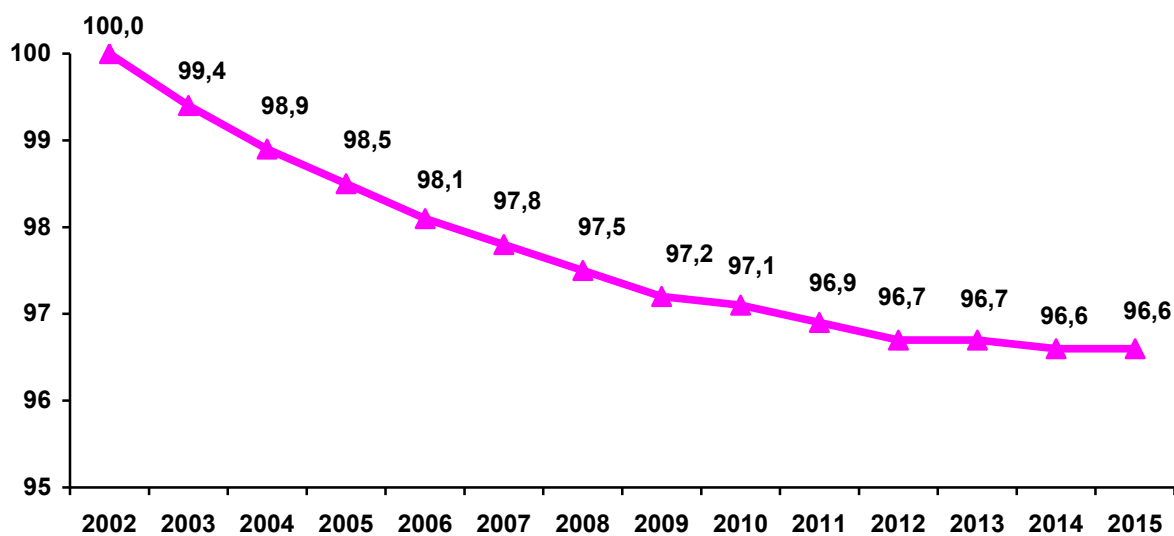

### 14.9. Динаміка формування природного приросту, скорочення (-) кількості населення Львівської області

(тис. осіб)

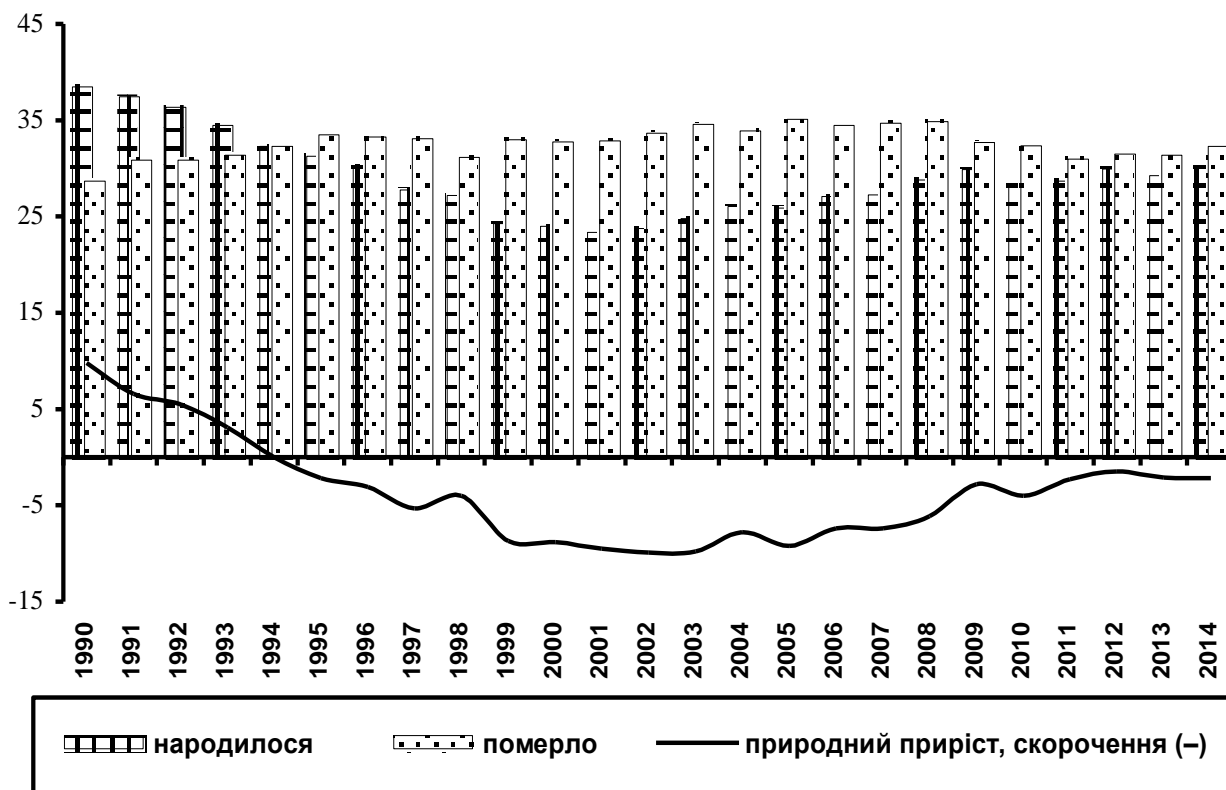

**14.10. Коефіцієнти смертності дітей у віці до 1 року у містах обласного значення та районах**

(на 1000 народжених живими)

|                          | 2005       | 2009       | 2010       | 2011       | 2012       | 2013       | 2014       |
|--------------------------|------------|------------|------------|------------|------------|------------|------------|
| <b>Львівська область</b> | <b>8,3</b> | <b>7,9</b> | <b>9,2</b> | <b>9,4</b> | <b>7,7</b> | <b>8,3</b> | <b>8,5</b> |
| <b>міста</b>             |            |            |            |            |            |            |            |
| Львів (міськрада)        | 6,6        | 7,5        | 9,8        | 10,0       | 9,1        | 8,6        | 8,4        |
| Борислав (міськрада)     | 9,9        | 4,8        | 15,6       | 9,6        | 8,7        | 18,5       | 9,6        |
| Дрогобич (міськрада)     | 9,8        | 8,1        | 8,4        | 6,2        | 9,0        | 8,6        | 3,0        |
| Моршин                   | –          | 40,0       | 16,1       | –          | –          | –          | 16,7       |
| Новий Розділ             | 14,0       | 3,2        | 3,6        | 13,2       | 3,8        | 15,5       | 13,9       |
| Самбір                   | 10,5       | 7,9        | 2,8        | –          | 10,8       | 19,2       | 13,1       |
| Стрий                    | 3,2        | 4,7        | 11,8       | 8,5        | 8,2        | 3,3        | 6,3        |
| Трускавець               | 4,9        | 13,6       | 9,3        | –          | –          | 4,4        | 19,3       |
| Червоноград (міськрада)  | 12,8       | 9,7        | 6,6        | 8,9        | 3,4        | 2,2        | 14,0       |
| <b>райони</b>            |            |            |            |            |            |            |            |
| Бродівський              | 13,1       | 3,9        | 15,6       | 20,1       | 10,9       | 6,9        | 9,6        |
| Буський                  | 6,0        | 1,6        | 10,1       | 8,1        | 5,2        | 10,0       | 6,3        |
| Городоцький              | 10,9       | 24,0       | 8,7        | 12,0       | 6,7        | 6,9        | 7,1        |
| Дрогобицький             | 6,5        | 5,5        | 6,8        | 3,3        | 6,4        | 6,8        | 10,8       |
| Жидачівський             | 9,8        | 5,2        | 6,8        | 16,9       | 7,8        | 9,4        | 5,4        |
| Жовківський              | 5,8        | 10,2       | 8,5        | 10,1       | 5,2        | 8,5        | 5,1        |
| Золочівський             | 9,7        | 7,1        | 13,8       | 6,4        | 9,6        | 8,8        | 11,6       |
| Кам'янка-Бузький         | 7,8        | 15,0       | 6,9        | 12,1       | 15,0       | 11,9       | 6,7        |
| Миколаївський            | 9,3        | 8,5        | 12,2       | 7,5        | 12,0       | 13,6       | 8,5        |
| Мостиський               | 8,0        | 7,9        | 7,0        | 8,4        | 10,4       | 5,0        | 5,2        |
| Перемишлянський          | 15,0       | 4,2        | 8,8        | –          | 12,0       | 4,2        | 9,9        |
| Пустомитівський          | 8,2        | 4,9        | 11,6       | 10,3       | 2,8        | 8,7        | 11,8       |
| Радехівський             | 13,1       | 4,8        | 3,5        | 1,7        | 11,1       | 12,3       | 17,4       |
| Самбірський              | 5,5        | 14,8       | 7,1        | 7,2        | 6,8        | 10,4       | 5,8        |
| Сколівський              | 13,1       | 7,2        | 7,5        | 13,6       | 6,9        | 7,0        | 9,4        |
| Сокальський              | 7,9        | 6,9        | 10,9       | 10,2       | 8,1        | 8,9        | 9,0        |
| Старосамбірський         | 9,0        | 9,6        | 7,6        | 4,4        | 5,6        | 4,2        | 5,2        |
| Стрийський               | 5,9        | 7,0        | 5,4        | 5,6        | 6,8        | 5,3        | 4,0        |
| Турківський              | 15,5       | 7,9        | 10,1       | 18,8       | 6,1        | 4,9        | 6,4        |
| Яворівський              | 7,2        | 5,7        | 9,2        | 11,3       | 4,5        | 8,5        | 9,9        |

**14.11. Кількість зареєстрованих шлюбів та коефіцієнти шлюбності  
у містах обласного значення та районах**

|                          | Кількість шлюбів |              |              | На 1000 осіб наявного населення |            |            |
|--------------------------|------------------|--------------|--------------|---------------------------------|------------|------------|
|                          | 2012             | 2013         | 2014         | 2012                            | 2013       | 2014       |
| <b>Львівська область</b> | <b>16085</b>     | <b>16596</b> | <b>17583</b> | <b>6,3</b>                      | <b>6,5</b> | <b>6,9</b> |
| <b>міста</b>             |                  |              |              |                                 |            |            |
| Львів (міськрада)        | 5756             | 6276         | 6887         | 7,6                             | 8,3        | 9,1        |
| Борислав (міськрада)     | 207              | 211          | 211          | 5,6                             | 5,7        | 5,7        |
| Дрогобич (міськрада)     | 632              | 661          | 625          | 6,4                             | 6,7        | 6,4        |
| Моршин <sup>1</sup>      | 22               | 26           | 25           | 4,8                             | 5,8        | 5,6        |
| Новий Розділ             | 145              | 153          | 147          | 5,0                             | 5,3        | 5,1        |
| Самбір                   | 317              | 315          | 321          | 9,1                             | 9,0        | 9,2        |
| Стрий                    | 408              | 443          | 512          | 6,8                             | 7,4        | 8,6        |
| Трускавець <sup>1</sup>  | 222              | 220          | 257          | 10,5                            | 10,5       | 12,4       |
| Червоноград (міськрада)  | 495              | 534          | 517          | 6,0                             | 6,5        | 6,3        |
| <b>райони</b>            |                  |              |              |                                 |            |            |
| Бродівський              | 335              | 309          | 381          | 5,6                             | 5,2        | 6,4        |
| Буський                  | 258              | 321          | 313          | 5,6                             | 6,9        | 6,8        |
| Городоцький              | 407              | 358          | 391          | 5,9                             | 5,2        | 5,7        |
| Дрогобицький             | 322              | 353          | 362          | 4,3                             | 4,7        | 4,9        |
| Жидачівський             | 377              | 359          | 376          | 5,3                             | 5,1        | 5,4        |
| Жовківський              | 670              | 652          | 656          | 6,1                             | 6,0        | 6,0        |
| Золочівський             | 412              | 411          | 453          | 5,9                             | 5,9        | 6,5        |
| Кам'янка-Бузький         | 319              | 315          | 385          | 5,6                             | 5,5        | 6,7        |
| Миколаївський            | 396              | 378          | 397          | 6,3                             | 6,0        | 6,3        |
| Мостиський               | 329              | 332          | 343          | 5,7                             | 5,8        | 6,0        |
| Перемишлянський          | 231              | 220          | 196          | 5,8                             | 5,5        | 5,0        |
| Пустомитівський          | 585              | 538          | 587          | 5,2                             | 4,7        | 5,1        |
| Радехівський             | 261              | 253          | 267          | 5,4                             | 5,2        | 5,5        |
| Самбірський              | 389              | 344          | 357          | 5,6                             | 5,0        | 5,2        |
| Сколівський              | 308              | 252          | 293          | 6,5                             | 5,3        | 6,1        |
| Сокальський              | 543              | 602          | 526          | 5,8                             | 6,4        | 5,6        |
| Старосамбірський         | 390              | 397          | 388          | 5,0                             | 5,1        | 5,0        |
| Стрийський               | 314              | 339          | 327          | 5,1                             | 5,5        | 5,3        |
| Турківський              | 273              | 258          | 284          | 5,4                             | 5,1        | 5,7        |
| Яворівський              | 762              | 766          | 799          | 6,2                             | 6,2        | 6,4        |

<sup>1</sup> Розраховано на постійне населення.

## 14.12. Основні показники міграції населення

|  | 2005  | 2009  | 2010  | 2011  | 2012  | 2013  | 2014  |
|--|-------|-------|-------|-------|-------|-------|-------|
| <b>Міські поселення та сільська місцевість</b>                           |       |       |       |       |       |       |       |
| Кількість прибулих осіб на 1000 осіб наявного населення                  | 33187 | 29511 | 31857 | 30172 | 32787 | 30516 | 28130 |
| Кількість вибулих осіб на 1000 осіб наявного населення                   | 12,8  | 11,6  | 12,5  | 11,9  | 12,9  | 12,0  | 11,2  |
| Міграційний приріст, скорочення (–) осіб на 1000 осіб наявного населення | 34910 | 30054 | 32733 | 31724 | 31576 | 30658 | 26587 |
|  | 13,4  | 11,8  | 12,8  | 12,5  | 12,4  | 12,1  | 10,6  |
| Міграційний приріст, скорочення (–) осіб на 1000 осіб наявного населення | –1723 | –543  | –876  | –1552 | 1211  | –142  | 1543  |
|  | –0,6  | –0,2  | –0,3  | –0,6  | 0,5   | –0,1  | 0,6   |
| <b>Міські поселення</b>  |       |       |       |       |       |       |       |
| Кількість прибулих осіб на 1000 осіб наявного населення                  | 24555 | 20175 | 21172 | 19824 | 22550 | 20468 | 19457 |
| Кількість вибулих осіб на 1000 осіб наявного населення                   | 15,9  | 13,0  | 13,7  | 12,8  | 14,6  | 13,2  | 12,8  |
| Міграційний приріст, скорочення (–) осіб на 1000 осіб наявного населення | 22415 | 19855 | 22352 | 21751 | 21847 | 21085 | 18391 |
|  | 14,5  | 12,8  | 14,5  | 14,1  | 14,1  | 13,6  | 12,1  |
| Міграційний приріст, скорочення (–) осіб на 1000 осіб наявного населення | 2140  | 320   | –1180 | –1927 | 703   | –617  | 1066  |
|  | 1,4   | 0,2   | –0,8  | –1,3  | 0,5   | –0,4  | 0,7   |
| <b>Сільська місцевість</b>   |       |       |       |       |       |       |       |
| Кількість прибулих осіб на 1000 осіб наявного населення                  | 8632  | 9336  | 10685 | 10348 | 10237 | 10048 | 8673  |
| Кількість вибулих осіб на 1000 осіб наявного населення                   | 8,3   | 9,3   | 10,7  | 10,4  | 10,3  | 10,1  | 8,7   |
| Міграційний приріст, скорочення (–) осіб на 1000 осіб наявного населення | 12495 | 10199 | 10381 | 9973  | 9729  | 9573  | 8196  |
|  | 12,1  | 10,2  | 10,4  | 10,0  | 9,8   | 9,6   | 8,2   |
| Міграційний приріст, скорочення (–) осіб на 1000 осіб наявного населення | –3863 | –863  | 304   | 375   | 508   | 475   | 477   |
|  | –3,8  | –0,9  | 0,3   | 0,4   | 0,5   | 0,5   | 0,5   |

## 15. РИНОК ПРАЦІ

### 15.1. Економічна активність населення

|   | 2005   | 2009   | 2010   | 2011   | 2012   | 2013   | 2014   |
|---|--------|--------|--------|--------|--------|--------|--------|
| Економічно активне населення у віці 15–70 років, тис. осіб                      | 1167,0 | 1185,5 | 1190,0 | 1192,8 | 1189,0 | 1189,0 | 1135,4 |
| працевдатного віку  | 1062,5 | 1090,5 | 1100,5 | 1104,2 | 1112,7 | 1119,9 | 1101,6 |
| старше працевдатного віку   | 104,5  | 95,0   | 89,5   | 88,6   | 76,3   | 69,1   | 33,8   |
| Зайняті, тис. осіб  | 1064,6 | 1085,0 | 1096,7 | 1100,7 | 1099,9 | 1104,7 | 1038,2 |
| працевдатного віку  | 960,3  | 990,0  | 1007,7 | 1012,1 | 1023,6 | 1035,6 | 1104,4 |
| старше працевдатного віку   | 104,3  | 95,0   | 89,0   | 88,6   | 76,3   | 69,1   | 33,8   |
| Безробітні, тис. осіб   | 102,4  | 100,5  | 93,3   | 92,1   | 89,1   | 84,3   | 97,2   |
| працевдатного віку  | 102,2  | 100,5  | 92,8   | 92,1   | 89,1   | 84,3   | 97,2   |
| старше працевдатного віку   | 0,2    | –      | 0,5    | –      | –      | –      | –      |
| Економічно неактивне населення у віці 15–70 років, тис. осіб                    | 740,1  | 710,6  | 702,1  | 696,2  | 693,8  | 689,0  | 741,3  |
| працевдатного віку  | 511,1  | 485,4  | 470,5  | 461,4  | 463,5  | 466,9  | 494,0  |
| старше працевдатного віку   | 229,0  | 225,2  | 231,6  | 234,8  | 230,3  | 222,1  | 247,3  |
| Рівень економічної активності населення у віці 15–70 років, відсотків           | 61,2   | 62,5   | 62,9   | 63,1   | 63,2   | 63,3   | 60,5   |
| Рівень зайнятості населення у віці 15–70 років, відсотків                       | 55,8   | 57,2   | 58,0   | 58,3   | 58,4   | 58,8   | 55,3   |
| Рівень безробіття населення у віці 15–70 років (за методологією МОП), відсотків | 8,8    | 8,5    | 7,8    | 7,7    | 7,5    | 7,1    | 8,6    |

## 15.2. Попит, пропозиція та працевлаштування робочої сили за видами економічної діяльності у 2014 році

(на кінець року; осіб)

|  | Кількість зареєстрованих безробітних <sup>1</sup> | Потреба підприємств у працівниках для заміщення вільних робочих місць (вакантих посад) | Працевлаштовано зареєстрованих безробітних у 2014 році |
|--|---|--|--|
| <b>Усього</b>  | <b>25186</b>                                      | <b>986</b>   | <b>25835</b>   |
| Сільське господарство, лісове господарство та рибне господарство           | 1335  | 32   | 1943   |
| Промисловість  | 4938  | 254  | 6400   |
| з неї  |   |  |  |
| добувна промисловість і розроблення кар'єрів                               | 182   | 7  | 322  |
| переробна промисловість  | 4413  | 204  | 5273   |
| Будівництво  | 799   | 28   | 1010   |
| Оптова та роздрібна торгівля; ремонт автотранспортних засобів і мотоциклів | 4173  | 119  | 5846   |
| Транспорт, складське господарство, поштова та кур'єрська діяльність        | 754   | 73   | 1295   |
| Тимчасове розміщення й організація харчування                              | 844   | 36   | 1379   |
| Інформація та телекомунікації  | 832   | 24   | 382  |
| Фінансова та страхова діяльність   | 896   | 10   | 120  |
| Операції з нерухомим майном  | 272   | 21   | 442  |
| Професійна, наукова та технічна діяльність                                 | 897   | 28   | 1999   |
| Діяльність у сфері адміністративного та допоміжного обслуговування         | 552   | 110  | 675  |
| Державне управління й оборона; обов'язкове соціальне страхування           | 2014  | 123  | 1082   |
| Освіта   | 479   | 64   | 1645   |
| Охорона здоров'я та надання соціальної допомоги                            | 1003  | 46   | 1019   |
| Мистецтво, спорт, розваги та відпочинок                                    | 137   | 3  | 179  |
| Надання інших видів послуг   | 310   | 15   | 419  |
| Особи, які раніше не працювали   | 4951  | x  | x  |

<sup>1</sup> Розподіл зареєстрованих безробітних за видами економічної діяльності здійснено стосовно осіб, які раніше мали роботу (працювали на підприємствах, установах, організаціях тощо).



**Примітка.** У цій та наступних таблицях (15.2–15.5) дані наведено за інформацією державної служби зайнятості.

### 15.3. Попит та пропозиція робочої сили на зареєстрованому ринку праці у 2014 році

(на кінець року; осіб)

|                          | Кількість зареєстрованих безробітних | Потреба підприємств у працівниках для заміщення вільних робочих місць | Навантаження на одне вільне робоче місце (вакантну посаду) |
|--------------------------|--------------------------------------|---|--|
| <b>Львівська область</b> | <b>25186</b>                         | <b>986</b>  | <b>26</b>  |
| Львівський МЦЗ           | 5671                                 | 596   | 10   |
| Бориславський МЦЗ        | 872                                  | 5   | 174  |
| Моршинський МЦЗ          | 169                                  | –   | –  |
| Новороздільський МЦЗ     | 756                                  | 5   | 151  |
| Новояворівський МЦЗ      | 703                                  | 20  | 35   |
| Стебницький МЦЗ          | 373                                  | 3   | 124  |
| Трускавецький МЦЗ        | 228                                  | 9   | 25   |
| Червоноградський МЦЗ     | 748                                  | 7   | 107  |
| Дрогобицький РМЦЗ        | 948                                  | 16  | 59   |
| Самбірський РМЦЗ         | 1281                                 | 14  | 92   |
| Стрийський РМЦЗ          | 862                                  | 4   | 216  |
| Бродівський РЦЗ          | 912                                  | 3   | 304  |
| Буський РЦЗ              | 516                                  | 16  | 32   |
| Городоцький РЦЗ          | 501                                  | 14  | 36   |
| Жидачівський РЦЗ         | 1084                                 | 5   | 217  |
| Жовківський РЦЗ          | 1173                                 | 10  | 117  |
| Золочівський РЦЗ         | 1243                                 | 29  | 43   |
| Кам'янка-Бузький РЦЗ     | 257                                  | 14  | 18   |
| Миколаївський РЦЗ        | 1254                                 | 45  | 28   |
| Мостиський РЦЗ           | 500                                  | 15  | 33   |
| Перемишлянський РЦЗ      | 729                                  | 9   | 81   |
| Пустомитівський РЦЗ      | 792                                  | 25  | 32   |
| Радехівський РЦЗ         | 341                                  | 6   | 57   |
| Сколівський РЦЗ          | 447                                  | 7   | 64   |
| Сокальський РЦЗ          | 578                                  | 30  | 19   |
| Старосамбірський РЦЗ     | 1161                                 | 53  | 22   |
| Турківський РЦЗ          | 567                                  | 7   | 81   |
| Яворівський РЦЗ          | 520                                  | 19  | 27   |

**Примітка.** За районними (міськими) та районно-міськими центрами зайнятості.

## 15.4. Працевлаштування зареєстрованих безробітних у 2014 році

|                          | Кількість громадян,<br>які мали статус<br>безробітного<br>впродовж звітного<br>періоду – всього, осіб | З них працевлаштовано |  |
|--------------------------|---|-----------------------|--|
|                          |   | осіб                  | у % до<br>загальної кількості<br>зареєстрованих<br>безробітних |
| <b>Львівська область</b> | <b>77161</b>  | <b>25835</b>          | <b>33,5</b>  |
| Львівський МЦЗ           | 14480   | 2746                  | 19,0   |
| Бориславський МЦЗ        | 3033  | 1181                  | 38,9   |
| Моршинський МЦЗ          | 622   | 229                   | 36,8   |
| Новороздільський МЦЗ     | 2191  | 800                   | 36,5   |
| Новояворівський МЦЗ      | 2102  | 1075                  | 51,1   |
| Стебницький МЦЗ          | 1334  | 562                   | 42,1   |
| Трускавецький МЦЗ        | 901   | 366                   | 40,6   |
| Червоноградський МЦЗ     | 2696  | 891                   | 33,0   |
| Дрогобицький РМЦЗ        | 3907  | 1829                  | 46,8   |
| Самбірський РМЦЗ         | 3690  | 985                   | 26,7   |
| Стрийський РМЦЗ          | 3243  | 1421                  | 43,8   |
| Бродівський РЦЗ          | 3239  | 1086                  | 33,5   |
| Буський РЦЗ              | 1438  | 461                   | 32,1   |
| Городоцький РЦЗ          | 1415  | 559                   | 39,5   |
| Жидачівський РЦЗ         | 3049  | 849                   | 27,8   |
| Жовківський РЦЗ          | 3294  | 1152                  | 35,0   |
| Золочівський РЦЗ         | 4009  | 1064                  | 26,5   |
| Кам'янка-Бузький РЦЗ     | 1076  | 581                   | 54,0   |
| Миколаївський РЦЗ        | 2910  | 841                   | 28,9   |
| Мостиський РЦЗ           | 1496  | 545                   | 36,4   |
| Перемишлянський РЦЗ      | 2091  | 823                   | 39,4   |
| Пустомитівський РЦЗ      | 2411  | 893                   | 37,0   |
| Радехівський РЦЗ         | 1563  | 877                   | 56,1   |
| Сколівський РЦЗ          | 1564  | 681                   | 43,5   |
| Сокальський РЦЗ          | 2045  | 758                   | 37,1   |
| Старосамбірський РЦЗ     | 3237  | 987                   | 30,5   |
| Турківський РЦЗ          | 2174  | 604                   | 27,8   |
| Яворівський РЦЗ          | 1951  | 989                   | 50,7   |

**Примітка.** За районними (міськими) та районно-міськими центрами зайнятості.

## 15.5. Тривалість зареєстрованого безробіття у 2014 році

(на кінець року)

|                          | Кількість зареєстрованих безробітних – усього, осіб | У тому числі за тривалістю безробіття |                    |                    |                    |                     |                     | Середня тривалість безробіття, місяців <sup>1</sup> |
|--------------------------|---|---------------------------------------|--------------------|--------------------|--------------------|---------------------|---------------------|---|
|                          |   | до 1 місяця                           | від 1 до 3 місяців | від 3 до 6 місяців | від 6 до 9 місяців | від 9 до 12 місяців | 12 місяців і більше |   |
| <b>Львівська область</b> | <b>25186</b>  | <b>4695</b>                           | <b>7446</b>        | <b>7327</b>        | <b>3919</b>        | <b>1470</b>         | <b>329</b>          | <b>4</b>  |
| Львівський МЦЗ           | 5671  | 883                                   | 1717               | 1536               | 1013               | 369                 | 153                 | 4   |
| Бориславський МЦЗ        | 872   | 160                                   | 255                | 299                | 130                | 27                  | 1                   | 4   |
| Моршинський МЦЗ          | 169   | 26                                    | 59                 | 48                 | 28                 | 7                   | 1                   | 4   |
| Новороздільський МЦЗ     | 756   | 192                                   | 218                | 206                | 92                 | 44                  | 4                   | 3   |
| Новояворівський МЦЗ      | 703   | 137                                   | 286                | 178                | 68                 | 27                  | 7                   | 3   |
| Стебницький МЦЗ          | 373   | 49                                    | 104                | 127                | 86                 | 7                   | –                   | 4   |
| Трускавецький МЦЗ        | 228   | 52                                    | 50                 | 62                 | 50                 | 12                  | 2                   | 4   |
| Червоноградський МЦЗ     | 748   | 141                                   | 230                | 255                | 91                 | 27                  | 4                   | 4   |
| Дрогобицький РМЦЗ        | 948   | 201                                   | 341                | 341                | 57                 | 6                   | 2                   | 3   |
| Самбірський РМЦЗ         | 1281  | 262                                   | 321                | 386                | 223                | 78                  | 11                  | 4   |
| Стрийський РМЦЗ          | 862   | 196                                   | 266                | 295                | 97                 | 8                   | –                   | 3   |
| Бродівський РЦЗ          | 912   | 170                                   | 310                | 201                | 127                | 86                  | 18                  | 4   |
| Буський РЦЗ              | 516   | 116                                   | 140                | 149                | 94                 | 17                  | –                   | 4   |
| Городоцький РЦЗ          | 501   | 122                                   | 154                | 120                | 82                 | 22                  | 1                   | 4   |
| Жидачівський РЦЗ         | 1084  | 190                                   | 289                | 309                | 176                | 81                  | 39                  | 4   |
| Жовківський РЦЗ          | 1173  | 230                                   | 353                | 306                | 179                | 88                  | 17                  | 4   |
| Золочівський РЦЗ         | 1243  | 298                                   | 317                | 350                | 187                | 87                  | 4                   | 4   |
| Кам'янка-Бузький РЦЗ     | 257   | 50                                    | 77                 | 75                 | 33                 | 17                  | 5                   | 4   |
| Миколаївський РЦЗ        | 1254  | 243                                   | 287                | 419                | 179                | 98                  | 28                  | 4   |
| Мостиський РЦЗ           | 500   | 96                                    | 145                | 147                | 78                 | 33                  | 1                   | 4   |
| Перемишлянський РЦЗ      | 729   | 147                                   | 239                | 186                | 123                | 33                  | 1                   | 4   |
| Пустомитівський РЦЗ      | 792   | 119                                   | 225                | 250                | 154                | 44                  | –                   | 4   |
| Радехівський РЦЗ         | 341   | 52                                    | 82                 | 122                | 60                 | 22                  | 3                   | 4   |
| Сколівський РЦЗ          | 447   | 93                                    | 162                | 118                | 65                 | 9                   | –                   | 3   |
| Сокальський РЦЗ          | 578   | 93                                    | 153                | 158                | 113                | 60                  | 1                   | 4   |
| Старосамбірський РЦЗ     | 1161  | 199                                   | 292                | 364                | 167                | 114                 | 25                  | 4   |
| Турківський РЦЗ          | 567   | 72                                    | 199                | 180                | 76                 | 39                  | 1                   | 4   |
| Яворівський РЦЗ          | 520   | 106                                   | 175                | 140                | 91                 | 8                   | –                   | 3   |

**Примітка.** За районними (міськими) та районно-міськими центрами зайнятості.

<sup>1</sup> Середня тривалість безробіття розрахована за більш детальним інтервальним рядом.

## 15.6. Кількість працівників за видами економічної діяльності<sup>1</sup>

(середньооблікова кількість штатних працівників; осіб)

|  | 2010          | 2011          | 2012          | 2013          | 2014          |
|--|---------------|---------------|---------------|---------------|---------------|
| <b>Усього</b>  | <b>554721</b> | <b>541959</b> | <b>535849</b> | <b>516382</b> | <b>502710</b> |
| Сільське господарство, лісове господарство та рибне господарство           | 12466         | 12324         | 12125         | 11809         | 9817          |
| Промисловість  | 126980        | 121992        | 120721        | 118343        | 117322        |
| Будівництво  | 25943         | 22899         | 20299         | 16807         | 13292         |
| Оптова та роздрібна торгівля; ремонт автотранспортних засобів і мотоциклів | 51034         | 52202         | 53046         | 46189         | 41060         |
| Транспорт, складське господарство, поштова та кур'єрська діяльність        | 46009         | 45408         | 47756         | 46972         | 45564         |
| Тимчасове розміщення й організація харчування                              | 7397          | 6674          | 6747          | 6745          | 7536          |
| Інформація та телекомунікації  | 12380         | 12804         | 11902         | 11225         | 10228         |
| Фінансова та страхова діяльність   | 12787         | 13111         | 12658         | 11689         | 10965         |
| Операції з нерухомим майном  | 6285          | 6717          | 7464          | 5185          | 4927          |
| Професійна, наукова та технічна діяльність                                 | 18136         | 14206         | 14247         | 13917         | 12998         |
| Діяльність у сфері адміністративного та допоміжного обслуговування         | 14138         | 13666         | 11741         | 12677         | 11712         |
| Державне управління й оборона; обов'язкове соціальне страхування           | 34246         | 32117         | 28827         | 26786         | 31174         |
| Освіта   | 102390        | 101123        | 102214        | 101365        | 101365        |
| Охорона здоров'я та надання соціальної допомоги                            | 73490         | 75773         | 73432         | 75304         | 74120         |
| Мистецтво, спорт, розваги та відпочинок                                    | 8770          | 8332          | 9181          | 8607          | 8476          |
| Надання інших видів послуг   | 2270          | 2612          | 3489          | 2762          | 2154          |

<sup>1</sup> Дані подаються щодо підприємств, установ, організацій та їхніх відокремлених підрозділів із кількістю найманих працівників 10 і більше осіб.

## 15.7. Кількість працівників за видами промислової діяльності<sup>1</sup>

(середньооблікова кількість штатних працівників; осіб)

|  | 2010          | 2011          | 2012          | 2013          | 2014          |
|--|---------------|---------------|---------------|---------------|---------------|
| <b>Промисловість</b>   | <b>126980</b> | <b>121992</b> | <b>120721</b> | <b>118343</b> | <b>117322</b> |
| Добувна промисловість і розроблення кар'єрів з них добування кам'яного та бурого вугілля               | 13745         | 13570         | 14626         | 14650         | 14387         |
| Переробна промисловість  | 89777         | 85850         | 84379         | 80753         | 80530         |
| виробництво харчових продуктів, напоїв і тютюнових виробів   | 15022         | 15243         | 15290         | 15540         | 15073         |
| текстильне виробництво, виробництво одягу, шкіри, виробів зі шкіри та інших матеріалів                 | 12338         | 12894         | 12701         | 10615         | 11261         |
| виготовлення виробів з деревини, виробництво паперу та поліграфічна діяльність                         | 9368          | 8254          | 7886          | 7814          | 7593          |
| виробництво коксу та продуктів нафтоперероблення   | 2641          | 1605          | 1283          | 1218          | 1122          |
| виробництво хімічних речовин і хімічної продукції  | 2279          | 1358          | 1066          | 856           | 849           |
| виробництво основних фармацевтичних продуктів і фармацевтичних препаратів                              | 929           | 1016          | 1105          | 1111          | 1134          |
| виробництво гумових і пластмасових виробів, іншої неметалевої мінеральної продукції                    | 9519          | 8904          | 8777          | 8769          | 8982          |
| металургійне виробництво; виробництво готових металевих виробів, крім виробництва машин і устаткування | 5049          | 4429          | 4269          | 4318          | 4443          |
| виробництво комп'ютерів, електронної та оптичної продукції   | 1316          | 2340          | 2695          | 2524          | 2303          |
| виробництво електричного устаткування  | 3290          | 3298          | 3297          | 2656          | 2406          |
| виробництво машин і устаткування, не віднесених до інших угруповань                                    | 4330          | 3943          | 3427          | 3159          | 1720          |
| виробництво автотранспортних засобів, причепів і напівпричепів та інших транспортних засобів           | 8123          | 8682          | 7899          | 9233          | 14222         |
| виробництво меблів, іншої продукції, ремонт і монтаж машин і устаткування                              | 15573         | 13884         | 14684         | 12940         | 9422          |
| Постачання електроенергії, газу, пари та кондиційованого повітря                                       | 16424         | 15867         | 16006         | 16410         | 15976         |
| Водопостачання; каналізація,   | 7034          | 6705          | 5710          | 6530          | 6429          |

<sup>1</sup> Див. виноску на стор.122.

поводження з відходами

### 15.8. Середньомісячна номінальна заробітна плата найманих працівників за видами економічної діяльності<sup>1</sup>

(у середньому на одного штатного працівника; грн.)

|  | 2010        | 2011        | 2012        | 2013        | 2014        |
|--|-------------|-------------|-------------|-------------|-------------|
| <b>Усього</b>  | <b>1941</b> | <b>2244</b> | <b>2578</b> | <b>2789</b> | <b>2961</b> |
| Сільське господарство, лісове господарство та рибне господарство           | 1574        | 1965        | 2292        | 2421        | 2698        |
| Промисловість  | 2111        | 2548        | 2868        | 3120        | 3461        |
| Будівництво  | 1314        | 1867        | 2206        | 2449        | 2300        |
| Оптова та роздрібна торгівля; ремонт автотранспортних засобів і мотоциклів | 1561        | 1882        | 2138        | 2461        | 2540        |
| Транспорт, складське господарство, поштова та кур'єрська діяльність        | 2570        | 2892        | 3066        | 3176        | 3311        |
| Тимчасове розміщення й організація харчування                              | 1198        | 1501        | 1559        | 1706        | 1636        |
| Інформація та телекомунікації  | 2513        | 2766        | 3014        | 3343        | 3104        |
| Фінансова та страхова діяльність   | 3567        | 4289        | 4689        | 5139        | 5637        |
| Операції з нерухомим майном  | 1497        | 1697        | 2010        | 2202        | 4789        |
| Професійна, наукова та технічна діяльність                                 | 1943        | 2486        | 2740        | 2835        | 3032        |
| Діяльність у сфері адміністративного та допоміжного обслуговування         | 1450        | 1599        | 1837        | 1997        | 2005        |
| Державне управління й оборона обов'язкове соціальне страхування            | 2483        | 2698        | 3029        | 3357        | 3416        |
| Освіта   | 1869        | 2061        | 2529        | 2676        | 2749        |
| Охорона здоров'я та надання соціальної допомоги                            | 1473        | 1585        | 1968        | 2133        | 2188        |
| Мистецтво, спорт, розваги та відпочинок                                    | 2152        | 2438        | 2861        | 3096        | 3134        |
| Надання інших видів послуг   | 1310        | 1128        | 1346        | 1684        | 1855        |

<sup>1</sup> Див. виноску на стор.122.

### 15.9. Середньомісячна номінальна заробітна плата найманих працівників за видами промислової діяльності<sup>1</sup>

(у середньому на одного штатного працівника; грн.)

|  | 2010        | 2011        | 2012        | 2013        | 2014        |
|--|-------------|-------------|-------------|-------------|-------------|
| <b>Промисловість</b>   | <b>2111</b> | <b>2548</b> | <b>2868</b> | <b>3120</b> | <b>3461</b> |
| Добувна промисловість і розроблення кар'єрів   | 3497        | 4178        | 4708        | 4958        | 5481        |
| з них добування кам'яного та бурого вугілля  | 3523        | 4276        | 4759        | 5095        | 5517        |
| Переробна промисловість  | 1841        | 2234        | 2457        | 2707        | 3038        |
| виробництво харчових продуктів, напоїв і тютюнових виробів                                   | 1827        | 2378        | 2673        | 2922        | 3218        |
| текстильне виробництво, виробництво одягу, шкіри, виробів зі шкіри та інших матеріалів       | 1484        | 1769        | 1845        | 1916        | 2458        |
| виготовлення виробів з деревини, виробництво паперу та поліграфічна діяльність               | 1534        | 2070        | 2273        | 2337        | 2612        |
| виробництво коксу та продуктів нафтоперероблення   | 2534        | 3590        | 3682        | 3318        | 3487        |
| виробництво хімічних речовин і хімічної продукції  | 2268        | 2304        | 2509        | 2968        | 4136        |
| виробництво основних фармацевтичних продуктів і фармацевтичних препаратів                    | 3122        | 3669        | 4083        | 5406        | 5944        |
| виробництво гумових і пластмасових виробів, іншої неметалевої мінеральної продукції          | 1685        | 2241        | 2313        | 2504        | 2602        |
| металургійне виробництво, виробництво готових металевих виробів, крім машин і устаткування   | 1535        | 1900        | 2058        | 2415        | 2612        |
| виробництво комп'ютерів, електронної та оптичної продукції                                   | 1695        | 2095        | 2631        | 2582        | 2754        |
| виробництво електричного устаткування  | 1777        | 2027        | 2302        | 2411        | 2571        |
| виробництво машин і устаткування, не віднесених до інших угруповань                          | 1656        | 1947        | 2401        | 2266        | 2876        |
| виробництво автотранспортних засобів, причепів і напівпричепів та інших транспортних засобів | 2343        | 2450        | 2735        | 3291        | 3800        |
| виробництво меблів, іншої продукції, ремонт і монтаж машин і устаткування                    | 2077        | 2458        | 2693        | 3025        | 2972        |

<sup>1</sup> Див. виноску на стор.122.



|   | 2010 | 2011 | 2012 | 2013 | 2014 |
|---|------|------|------|------|------|
| Постачання електроенергії, газу,<br>пари та кондиційованого повітря | 2656 | 3148 | 3651 | 3869 | 4114 |
| Водопостачання; каналізація,<br>поводження з відходами              | 1580 | 1853 | 2048 | 2223 | 2611 |

### 15.10. Середньомісячна номінальна заробітна плата найманих працівників у містах обласного значення та районах<sup>1</sup>

(у середньому на одного штатного працівника; грн.)

|                          | 2005       | 2009        | 2010        | 2011        | 2012        | 2013        | 2014        |
|--------------------------|------------|-------------|-------------|-------------|-------------|-------------|-------------|
| <b>Львівська область</b> | <b>713</b> | <b>1667</b> | <b>1941</b> | <b>2244</b> | <b>2578</b> | <b>2789</b> | <b>2961</b> |
| <b>міста</b>             |            |             |             |             |             |             |             |
| Львів                    | 802        | 1824        | 2096        | 2400        | 2765        | 3008        | 3195        |
| Борислав                 | 772        | 1666        | 2216        | 2251        | 2552        | 2816        | 3251        |
| Дрогобич                 | 681        | 1431        | 1649        | 1891        | 2162        | 2296        | 2471        |
| Моршин                   | 563        | 1632        | 2084        | 2263        | 2418        | 2545        | 2623        |
| Новий Розділ             | 482        | 1147        | 1384        | 1687        | 2101        | 2381        | 2743        |
| Самбір                   | 641        | 1471        | 1805        | 1960        | 2252        | 2425        | 2639        |
| Стрий                    | 743        | 1705        | 1988        | 2308        | 2707        | 2650        | 2881        |
| Трускавець               | 582        | 1211        | 1371        | 1521        | 1711        | 1876        | 1814        |
| Червоноград              | 717        | 1697        | 1912        | 2355        | 2832        | 3192        | 3328        |
| <b>райони</b>            |            |             |             |             |             |             |             |
| Бродівський              | 581        | 1435        | 1560        | 2046        | 2468        | 2359        | 2612        |
| Буський                  | 510        | 1297        | 1609        | 1852        | 2046        | 2280        | 2199        |
| Городоцький              | 585        | 1339        | 1527        | 1837        | 2112        | 2264        | 2329        |
| Дрогобицький             | 507        | 1333        | 1502        | 1709        | 2040        | 2221        | 2373        |
| Жидачівський             | 598        | 1363        | 1555        | 1925        | 2255        | 2450        | 2505        |
| Жовківський              | 596        | 1312        | 1559        | 1782        | 2082        | 2303        | 2424        |
| Золочівський             | 534        | 1354        | 1532        | 1923        | 2158        | 2154        | 2399        |
| Кам'янка-Бузький         | 758        | 1897        | 2276        | 2657        | 2916        | 3367        | 3504        |
| Миколаївський            | 594        | 1603        | 1921        | 2216        | 2422        | 2526        | 2522        |
| Мостиський               | 589        | 1287        | 1680        | 1766        | 2034        | 2066        | 2208        |
| Перемишлянський          | 585        | 1481        | 1769        | 2113        | 2462        | 2723        | 3123        |
| Пустомитівський          | 720        | 1444        | 1723        | 1990        | 2208        | 2253        | 2261        |
| Радехівський             | 494        | 1130        | 1479        | 1806        | 2088        | 2406        | 2560        |
| Самбірський              | 465        | 1297        | 1545        | 1700        | 2154        | 2096        | 2238        |
| Сколівський              | 685        | 1691        | 2078        | 2194        | 2559        | 2980        | 3047        |
| Сокальський              | 693        | 2000        | 2367        | 2943        | 3109        | 3266        | 3526        |
| Старосамбірський         | 497        | 1353        | 1703        | 1759        | 2136        | 2371        | 2511        |
| Стрийський               | 903        | 2144        | 2382        | 2793        | 3100        | 3474        | 3786        |
| Турківський              | 580        | 1540        | 1754        | 1884        | 2376        | 2574        | 2707        |
| Яворівський              | 572        | 1363        | 1600        | 1909        | 2168        | 2435        | 2603        |

<sup>1</sup> Див. виноску на стор.122.

## 16. ДОХОДИ ТА УМОВИ ЖИТТЯ

### 16.1. Доходи і витрати населення

(млн.грн.)

|                                | 2005         | 2010         | 2011         | 2012         | 2013         | 2014 <sup>1</sup> |
|--------------------------------|--------------|--------------|--------------|--------------|--------------|-------------------|
| <b>Доходи</b>                  | <b>19823</b> | <b>54838</b> | <b>63602</b> | <b>72828</b> | <b>75762</b> | <b>79533</b>      |
| у тому числі                   |              |              |              |              |              |                   |
| заробітна плата                | 7934         | 20840        | 24217        | 27648        | 28509        | 29588             |
| прибуток та змішаний дохід     | 3364         | 8696         | 10873        | 12016        | 13123        | 15894             |
| доходи від власності           |              |              |              |              |              |                   |
| одержані                       | 454          | 3131         | 2931         | 3343         | 3496         | 4021              |
| соціальні допомоги та інші     |              |              |              |              |              |                   |
| одержані поточні трансферти    | 8071         | 22171        | 25581        | 29821        | 30634        | 30030             |
| з них                          |              |              |              |              |              |                   |
| соціальні допомоги             | 4278         | 11458        | 12870        | 15162        | 16405        | 16780             |
| інші поточні трансферти        | 1164         | 2050         | 2550         | 2441         | 2361         | ...               |
| соціальні трансферти в         |              |              |              |              |              |                   |
| натуральній формі              | 2629         | 8663         | 10161        | 12218        | 11868        | ...               |
| <b>Витрати та заощадження</b>  | <b>19823</b> | <b>54838</b> | <b>63602</b> | <b>72828</b> | <b>75762</b> | <b>79533</b>      |
| у тому числі                   |              |              |              |              |              |                   |
| придбання товарів та послуг    | 15958        | 40906        | 51274        | 59706        | 62943        | 67268             |
| доходи від власності           |              |              |              |              |              |                   |
| сплачені                       | 124          | 951          | 872          | 385          | 399          | 639               |
| поточні податки на доходи,     |              |              |              |              |              |                   |
| майно та інші сплачені         |              |              |              |              |              |                   |
| поточні трансферти             | 1050         | 3160         | 3736         | 4347         | 4733         | 5763              |
| з них                          |              |              |              |              |              |                   |
| поточні податки на доходи,     |              |              |              |              |              |                   |
| майно тощо                     | 743          | 2187         | 2746         | 3185         | 3381         | 3888              |
| внески на соціальне            |              |              |              |              |              |                   |
| страхування                    | 215          | 605          | 632          | 718          | 724          | ...               |
| інші поточні трансферти        | 92           | 368          | 358          | 444          | 628          | ...               |
| нагромадження                  | 225          | 1737         | -58          | 132          | 412          | 698               |
| приріст фінансових активів     | 2466         | 8084         | 7778         | 8258         | 7275         | 5165              |
| <b>Наявний дохід</b>           |              |              |              |              |              |                   |
| усього, млн.грн.               | 16020        | 42064        | 48833        | 55878        | 58762        | 61522             |
| на одну особу, грн.            | 6203         | 16514        | 19204        | 21992        | 23138        | 24239             |
| Реальний наявний дохід,        |              |              |              |              |              |                   |
| відсотків до попереднього року | 125,9        | 113,5        | 107,5        | 112,6        | 106,1        | 92,7              |

<sup>1</sup> Попередні дані.

## 16.2. Структура доходів і витрат населення

(до підсумку; відсотків)

|  | 2005         | 2010         | 2011         | 2012         | 2013         | 2014 <sup>1</sup> |
|--|--------------|--------------|--------------|--------------|--------------|-------------------|
| <b>Доходи</b>  | <b>100,0</b> | <b>100,0</b> | <b>100,0</b> | <b>100,0</b> | <b>100,0</b> | <b>100,0</b>      |
| у тому числі   |              |              |              |              |              |                   |
| заробітна плата  | 40,0         | 38,0         | 38,1         | 38,0         | 37,6         | 37,2              |
| прибуток та змішаний дохід   | 17,0         | 15,9         | 17,1         | 16,5         | 17,3         | 20,0              |
| доходи від власності одержані  | 2,3          | 5,7          | 4,6          | 4,6          | 4,6          | 5,0               |
| соціальні допомоги та інші одержані поточні трансферти               | 40,7         | 40,4         | 40,2         | 40,9         | 40,5         | 37,8              |
| з них  |              |              |              |              |              |                   |
| соціальні допомоги   | 21,6         | 20,9         | 20,2         | 20,8         | 21,7         | 21,1              |
| інші поточні трансферти  | 5,9          | 3,7          | 4,0          | 3,3          | 3,1          | ...               |
| соціальні трансферти у натуральній формі                             | 13,2         | 15,8         | 16,0         | 16,8         | 15,7         | ...               |
| <b>Витрати та заощадження</b>  | <b>100,0</b> | <b>100,0</b> | <b>100,0</b> | <b>100,0</b> | <b>100,0</b> | <b>100,0</b>      |
| у тому числі   |              |              |              |              |              |                   |
| придбання товарів та послуг  | 80,5         | 74,6         | 80,6         | 82,0         | 83,1         | 84,6              |
| доходи від власності сплачені  | 0,6          | 1,7          | 1,4          | 0,5          | 0,5          | 0,8               |
| поточні податки на доходи, майно та інші сплачені поточні трансферти | 5,3          | 5,8          | 5,9          | 6,0          | 6,3          | 7,2               |
| з них  |              |              |              |              |              |                   |
| поточні податки на доходи, майно тощо                                | 3,7          | 4,0          | 4,3          | 4,4          | 4,5          | 4,9               |
| внески на соціальне страхування                                      | 1,1          | 1,1          | 1,0          | 1,0          | 1,0          | ...               |
| інші поточні трансферти  | 0,5          | 0,7          | 0,6          | 0,6          | 0,8          | ...               |
| нагромадження  | 1,1          | 3,2          | -0,1         | 0,2          | 0,5          | 0,9               |
| приріст фінансових активів   | 12,5         | 14,7         | 12,2         | 11,3         | 9,6          | 6,5               |

<sup>1</sup> Попередні дані.

### 16.3. Середній розмір місячної пенсії<sup>1</sup>

(на початок року, грн.)

|  | 2006   | 2010    | 2011    | 2012    | 2012    | 2013    | 2014    |
|--|--------|---------|---------|---------|---------|---------|---------|
| Середній розмір призначеної місячної пенсії пенсіонерам, які перебувають на обліку в органах Пенсійного фонду <sup>2</sup> | 391,45 | 939,99  | 1057,75 | 1151,95 | 1357,62 | 1412,30 | 1460,11 |
| у тому числі   |        |         |         |         |         |         |         |
| за віком   | 405,31 | 953,10  | 1070,93 | 1161,11 | 1365,60 | 1423,47 | 1471,38 |
| за інвалідністю  | 363,06 | 787,64  | 916,44  | 1026,76 | 1200,50 | 1247,21 | 1260,85 |
| у разі втрати  |        |         |         |         |         |         |         |
| годувальника   | 278,15 | 712,27  | 834,93  | 932,63  | 1108,60 | 1157,84 | 1278,92 |
| за вислугу років   | 435,64 | 1667,68 | 1709,35 | 1786,21 | 2165,49 | 2184,17 | 2231,27 |
| отримують соціальну пенсію   | 350,67 | 622,90  | 745,96  | 820,60  | 920,10  | 975,95  | 977,49  |

### 16.4. Співвідношення розміру середньої пенсії та середньої заробітної плати найманих працівників

(у відсотках)

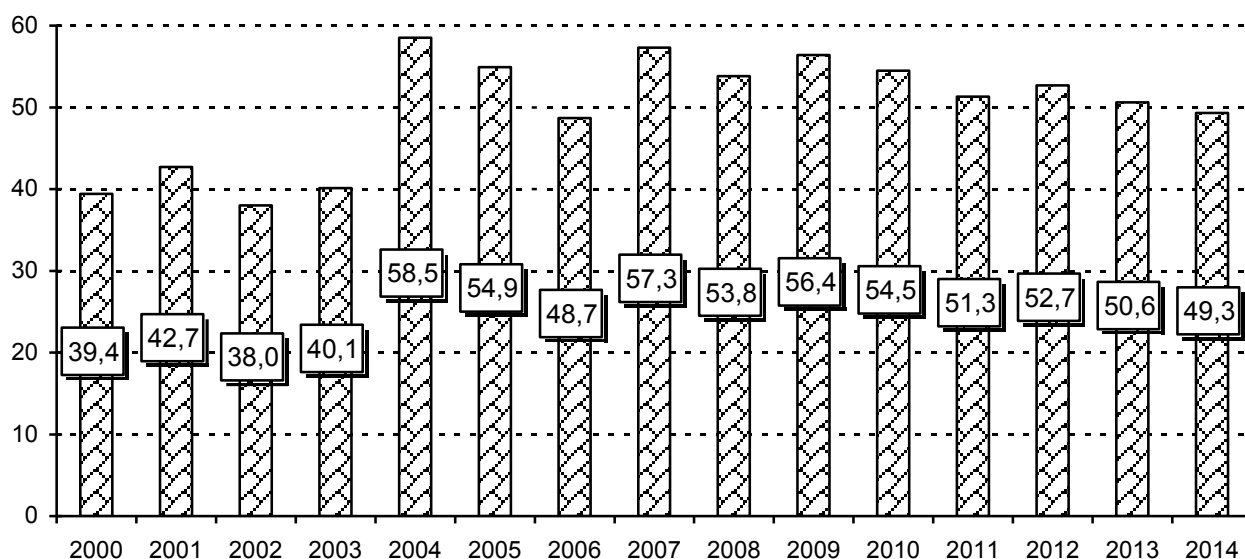

<sup>1</sup> Дані про середній розмір призначених місячних пенсій наводяться з урахуванням компенсаційних виплат і цільових допомог, передбачених законодавством.

<sup>2</sup> Починаючи з даних на початок 2008 року, середній розмір пенсії (окрім категорій «за віком», «соціальні пенсії») наведено з урахуванням пенсіонерів, звільнених з лав Міністерства Оборони України, Міністерства внутрішніх справ України, Служби безпеки України, Державної податкової служби України, Державної пенітенціарної служби України, призначення і виплати пенсії яким здійснюють органи Пенсійного фонду України, згідно з постановою Кабінету Міністрів України від 02.11.2006 № 1522.

## 16.5. Структура грошових доходів домогосподарств

|   | 2005           | 2012           | 2013           | 2014           |                |                |                |
|---|----------------|----------------|----------------|----------------|----------------|----------------|----------------|
|   |                |                |                | I кв.          | II кв.         | III кв.        | IV кв.         |
| у середньому за місяць у розрахунку на одне домогосподарство    |                |                |                |                |                |                |                |
| <b>Усього грошових доходів, грн.</b>                            | <b>1185,97</b> | <b>3924,22</b> | <b>4220,48</b> | <b>4305,47</b> | <b>4535,48</b> | <b>4805,82</b> | <b>4726,90</b> |
| Відсотків   |                |                |                |                |                |                |                |
| Оплата праці  | 60,3           | 55,1           | 61,3           | 57,1           | 57,5           | 56,7           | 58,1           |
| Доходи від підприємницької діяльності та самозайнятості         | 1,3            | 3,1            | 3,1            | 3,5            | 4,0            | 4,7            | 4,4            |
| Доходи від продажу сільськогосподарської продукції              | 3,4            | 2,3            | 2,5            | 1,3            | 2,8            | 2,8            | 1,7            |
| Пенсії, стипендії, допомоги та субсидії, надані готівкою        | 27,1           | 26,1           | 28,2           | 32,9           | 31,5           | 28,8           | 29,2           |
| Грошова допомога від родичів, інших осіб та інші грошові доходи | 7,9            | 5,5            | 4,9            | 5,2            | 4,2            | 7,0            | 6,6            |

## 16.6. Структура сукупних ресурсів домогосподарств

|  | 2005           | 2012           | 2013           | 2014           |                |                |                |
|--|----------------|----------------|----------------|----------------|----------------|----------------|----------------|
|  |                |                |                | I кв.          | II кв.         | III кв.        | IV кв.         |
| у середньому за місяць у розрахунку на одне домогосподарство |                |                |                |                |                |                |                |
| <b>Усього сукупних ресурсів, грн.</b>                        | <b>1400,43</b> | <b>4262,97</b> | <b>4713,41</b> | <b>4772,72</b> | <b>4909,97</b> | <b>5187,34</b> | <b>5131,20</b> |
| Відсотків  |                |                |                |                |                |                |                |
| Грошові доходи   | 84,7           | 92,1           | 89,5           | 90,2           | 92,4           | 92,6           | 92,1           |
| оплата праці   | 51,1           | 55,1           | 54,9           | 51,4           | 53,2           | 52,5           | 53,6           |
| доходи від підприємницької діяльності та самозайнятості      | 1,2            | 3,1            | 2,8            | 3,2            | 3,7            | 4,3            | 4,1            |
| доходи від продажу сільськогосподарської продукції           | 2,9            | 2,3            | 2,2            | 1,1            | 2,6            | 2,6            | 1,6            |
| пенсії, стипендії, допомоги та субсидії, надані готівкою     | 23,0           | 26,1           | 25,2           | 29,8           | 29,1           | 26,7           | 29,9           |

Продовження табл.16.6.

|  | 2005 | 2012 | 2013 | 2014   |        |         |        |
|--|------|------|------|--|--------|---------|--------|
|  |      |      |      | I кв.  | II кв. | III кв. | IV кв. |
|  |      |      |      | у середньому за місяць у розрахунку на одне домогосподарство |        |         |        |
| грошова допомога від родичів, інших осіб та інші грошові доходи  | 6,4  | 5,5  | 4,4  | 4,7  | 3,8    | 6,5     | 5,9    |
| Вартість спожитої продукції, отриманої з особистого підсобного господарства та від самозаготівель  | 8,1  | 4,3  | 4,7  | 5,1  | 4,5    | 3,8     | 5,1    |
| Пільги та субсидії безготівкові на оплату житлово-комунальних послуг, електроенергії та палива   | 0,4  | 0,4  | 0,4  | 0,5  | 0,3    | 0,2     | 0,5    |
| Пільги безготівкові на оплату товарів та послуг з охорони здоров'я, туристичних послуг, путівок на бази відпочинку тощо, на оплату послуг транспорту і зв'язку | 0,7  | 0,3  | 0,3  | 0,1  | 0,2    | 0,2     | 0,1    |
| Інші надходження   | 6,1  | 2,9  | 5,1  | 4,1  | 2,6    | 3,2     | 2,2    |

### 16.7. Споживання продуктів харчування у домогосподарствах

(у середньому за місяць на 1 особу; кг)

|                                 | 2005 | 2009 | 2010 | 2011 | 2012 | 2013 | 2014  |        |         |        |
|---------------------------------|------|------|------|------|------|------|-------|--------|---------|--------|
|                                 |      |      |      |      |      |      | I кв. | II кв. | III кв. | IV кв. |
|                                 |      |      |      |      |      |      |       |        |         |        |
| М'ясо і м'ясопродукти           | 3,6  | 3,9  | 4,2  | 4,1  | 4,3  | 4,4  | 4,1   | 4,2    | 3,9     | 4,3    |
| Молоко і молочні продукти       | 28,7 | 24,1 | 22,9 | 23,0 | 23,6 | 24,8 | 24,1  | 26,8   | 26,6    | 25,2   |
| Яйця, шт.                       | 20   | 19   | 20   | 20   | 20   | 20   | 19    | 21     | 20      | 19     |
| Риба і рибопродукти             | 1,2  | 1,4  | 1,3  | 1,3  | 1,3  | 1,3  | 1,9   | 1,1    | 0,8     | 1,3    |
| Цукор                           | 2,9  | 3,0  | 2,7  | 3,0  | 3,0  | 3,0  | 3,1   | 2,8    | 3,2     | 3,0    |
| Олія та інші рослинні жири      | 1,8  | 2,1  | 2,0  | 2,0  | 2,0  | 2,0  | 2,0   | 1,8    | 1,9     | 1,9    |
| Картопля                        | 10,9 | 9,0  | 8,8  | 9,1  | 8,9  | 8,1  | 6,8   | 6,8    | 10,6    | 9,8    |
| Овочі та баштанні               | 8,6  | 9,8  | 8,7  | 10,0 | 9,9  | 9,7  | 6,6   | 6,9    | 15,1    | 8,4    |
| Фрукти, ягоди, горіхи, виноград | 3,0  | 3,8  | 3,7  | 3,5  | 3,7  | 4,2  | 4,9   | 3,3    | 3,3     | 4,0    |
| Хліб і хлібні продукти          | 9,6  | 8,9  | 8,6  | 8,7  | 8,7  | 8,8  | 9,5   | 8,5    | 8,5     | 8,8    |

## 16.8. Розподіл домогосподарств<sup>1</sup> за наявністю окремих товарів тривалого користування<sup>2</sup>

|   | 2005         | 2006         | 2008         | 2010         | 2012         | 2014         |
|---|--------------|--------------|--------------|--------------|--------------|--------------|
| <b>Кількість домогосподарств, тис.</b>                                      | <b>835,7</b> | <b>830,0</b> | <b>824,3</b> | <b>820,7</b> | <b>820,3</b> | <b>819,5</b> |
| з них мають, відсотків  |              |              |              |              |              |              |
| телевізори кольорові  | 88,3         | 90,5         | 95,0         | 96,1         | 97,7         | 97,4         |
| відеоплесри,<br>відеомагнітофони,<br>DVD-програвачі,<br>цифрові фотоапарати | 20,5         | 21,9         | 18,1         | 31,6         | 34,1         | 26,0         |
| магнітофони, магнітоли  | 47,5         | 37,5         | 24,5         | 16,5         | 15,4         | 11,5         |
| фотоапарати   | 40,2         | 39,2         | 46,7         | 28,7         | 23,9         | 9,2          |
| персональні комп'ютери  | 7,7          | 12,2         | 20,2         | 22,1         | 29,1         | 29,1         |
| холодильники  | 93,9         | 96,5         | 97,9         | 99,0         | 99,6         | 98,8         |
| морозильники  | 4,2          | 9,4          | 10,6         | 12,0         | 19,9         | 26,8         |
| мікрохвильові печі  | 8,7          | 18,1         | 36,8         | 34,9         | 49,6         | 46,4         |
| кухонні комбайни  | 6,3          | 8,0          | 14,2         | 13,0         | 19,2         | 22,3         |
| пральні машини  | 76,2         | 78,2         | 84,5         | 89,1         | 92,1         | 92,1         |
| електропилососи   | 65,9         | 66,6         | 78,4         | 77,1         | 81,9         | 79,8         |
| швейні машини   | 33,8         | 35,5         | 24,4         | 27,0         | 25,3         | 28,1         |
| кондиціонери  | –            | –            | –            | –            | 0,5          | 0,3          |
| супутникові антени  | 1,3          | 4,3          | 12,4         | 15,9         | 21,3         | 26,1         |
| мотоцикли, сноумобілі   | 1,9          | 1,4          | 1,2          | 0,6          | 1,0          | 1,4          |
| велосипеди  | 36,2         | 35,0         | 32,2         | 31,5         | 38,2         | 37,1         |
| моторолери, мопеди,<br>скутери  | 1,0          | 1,3          | 3,0          | 1,2          | 1,8          | 2,6          |
| автомобілі  | 13,1         | 14,5         | 17,2         | 16,4         | 19,1         | 23,6         |
| мобільні телефони   | 36,4         | 53,3         | 81,3         | 88,1         | 94,3         | 97,5         |

<sup>1</sup> Починаючи з 2006 року, опитування домогосподарств щодо наявності у них товарів тривалого користування проводиться один раз на два роки.

<sup>2</sup> Розрахунки наявності в домогосподарствах товарів тривалого користування, проведені за результатами вибіркового опитування, враховують фактичну наявність цих товарів незалежно від терміну експлуатації, джерел надходження (куплені, подаровані тощо), стану (враховуються як справні, так і тимчасово несправні товари, які знаходяться у поточному ремонті або чекають ремонту).

## 17. НАСЕЛЕНІ ПУНКТИ ТА ЖИТЛО

### 17.1. Житловий фонд

(на кінець року; тис.м<sup>2</sup> загальної площі)

|   | 2005           | 2011           | 2012           | 2013 <sup>1</sup> | 2014           |
|---|----------------|----------------|----------------|-------------------|----------------|
| <b>Весь житловий фонд</b>                       | <b>51275,7</b> | <b>54977,8</b> | <b>55847,1</b> | <b>56246,9</b>    | <b>57323,6</b> |
| у середньому на одного мешканця, м <sup>2</sup> | 19,8           | 21,5           | 21,9           | 22,0              | 22,8           |
| Міський житловий фонд                           | 28140,1        | 30120,1        | 30564,2        | 30735,3           | 31391,7        |
| у середньому на одного мешканця, м <sup>2</sup> | 18,1           | 19,4           | 19,7           | 19,8              | 20,6           |
| Сільський житловий фонд                         | 23135,6        | 24857,7        | 25282,9        | 25511,6           | 25931,8        |
| у середньому на одного мешканця, м <sup>2</sup> | 22,4           | 24,8           | 25,2           | 25,5              | 26,1           |

### 17.2. Квартирна черга та поліпшення житлових умов

|   | 2005 | 2009 | 2010 | 2011 | 2012 | 2013 | 2014 |
|---|------|------|------|------|------|------|------|
| Кількість сімей та однаків, які перебували на квартирному обліку на кінець року, тис. | 80,5 | 75,4 | 73,1 | 68,0 | 65,9 | 64,4 | 63,6 |
| Кількість сімей та однаків, які одержали житло за рік                                 | 292  | 210  | 251  | 102  | 116  | 80   | 35   |
| відсотків до загальної кількості тих, що перебували на квартирному обліку             | 0,4  | 0,3  | 0,3  | 0,1  | 0,2  | 0,1  | 0,1  |

### 17.3. Обладнання житлового фонду

(на кінець року; відсотків)

|  | Міські поселення |      |                   |      | Сільська місцевість |      |                   |      |
|--|------------------|------|-------------------|------|---------------------|------|-------------------|------|
|  | 2011             | 2012 | 2013 <sup>1</sup> | 2014 | 2011                | 2012 | 2013 <sup>1</sup> | 2014 |
| Частка загальної площі житла, обладнаного <sup>2</sup> |                  |      |                   |      |                     |      |                   |      |
| водопроводом   | 87,4             | 87,7 | 87,9              | 88,3 | 31,4                | 33,7 | 35,1              | 39,3 |
| каналізацією   | 87,3             | 87,7 | 87,8              | 87,9 | 29,2                | 32,2 | 33,7              | 37,5 |
| опаленням (без пічного)                                | 75,0             | 75,3 | 75,0              | 77,3 | 30,3                | 32,5 | 33,7              | 45,3 |
| газом <sup>3</sup>                                     | 90,7             | 91,4 | 91,3              | 90,9 | 83,8                | 83,7 | 83,8              | 84,2 |
| гарячим водопостачанням                                | 74,2             | 74,9 | 76,1              | 78,0 | 22,6                | 24,7 | 26,2              | 30,6 |

### 17.4. Благоустрій населених пунктів

|   | 2005 | 2009 | 2010 | 2011 | 2012 | 2013 | 2014 |
|---|------|------|------|------|------|------|------|
| Кількість населених пунктів                                 |      |      |      |      |      |      |      |
| які мають водопровід  |      |      |      |      |      |      |      |
| міста   | 42   | 42   | 42   | 42   | 42   | 42   | 42   |
| селища міського типу  | 24   | 25   | 26   | 26   | 26   | 26   | 25   |
| сільські населені пункти                                    | 147  | 163  | 170  | 179  | 203  | 208  | 192  |
| які мають каналізацію                                       |      |      |      |      |      |      |      |
| міста   | 37   | 41   | 41   | 41   | 41   | 41   | 41   |
| селища міського типу  | 15   | 16   | 18   | 18   | 18   | 18   | 18   |
| сільські населені пункти                                    | 41   | 43   | 43   | 44   | 44   | 40   | 35   |
| газифіковані тільки природним, природним та зрідженим газом |      |      |      |      |      |      |      |
| міста   | 41   | 41   | 42   | 42   | 44   | 42   | 42   |
| селища міського типу  | 29   | 31   | 32   | 32   | 34   | 32   | 32   |
| сільські населені пункти                                    | 803  | 953  | 1232 | 1269 | 1295 | 1546 | 1322 |

<sup>1</sup> За оцінкою Держстату України.

<sup>2</sup> Включаючи житловий фонд, який знаходиться у приватній власності громадян.

<sup>3</sup> Зрідженим та природним газом.



## 18. ОСВІТА

### 18.1. Кількість осіб, які навчалися у навчальних закладах

(на початок навчального року; тис. осіб)

|  | 2005/06      | 2009/10      | 2010/11      | 2011/12      | 2012/13      | 2013/14      | 2014/15      |
|--|--------------|--------------|--------------|--------------|--------------|--------------|--------------|
| <b>Усього навчалояся</b>                               | <b>520,5</b> | <b>469,9</b> | <b>454,7</b> | <b>445,0</b> | <b>437,2</b> | <b>425,1</b> | <b>415,7</b> |
| У загальноосвітніх навчальних закладах                 | 328,6        | 275,4        | 263,5        | 260,2        | 256,7        | 254,5        | 256,2        |
| у тому числі   |              |              |              |              |              |              |              |
| денних   | 326,4        | 273,5        | 261,6        | 258,3        | 254,8        | 252,9        | 254,7        |
| вечірніх (змінних), включаючи тих, хто навчався заочно | 2,2          | 1,9          | 1,9          | 1,9          | 1,9          | 1,6          | 1,5          |
| У професійно-технічних навчальних закладах             | 33,3         | 31,8         | 33,9         | 33,4         | 34,1         | 31,5         | 30,2         |
| У вищих навчальних закладах                            | 158,6        | 162,7        | 157,3        | 151,4        | 146,4        | 139,1        | 129,3        |
| I–II рівнів акредитації                                | 30,8         | 20,0         | 20,2         | 20,2         | 20,3         | 19,2         | 15,3         |
| III–IV рівнів акредитації                              | 127,8        | 142,7        | 137,1        | 131,2        | 126,1        | 119,8        | 114,0        |

### 18.2. Загальноосвітні навчальні заклади

(на початок навчального року)

|                                   | 2005/06 | 2009/10 | 2010/11 | 2011/12 | 2012/13 | 2013/14 | 2014/15 |
|-----------------------------------|---------|---------|---------|---------|---------|---------|---------|
| Кількість закладів                | 1487    | 1454    | 1440    | 1428    | 1419    | 1410    | 1399    |
| у тому числі приватних            | 16      | 15      | 14      | 15      | 16      | 16      | 13      |
| Кількість учнів, тис.             | 328,6   | 275,4   | 263,5   | 260,2   | 256,7   | 254,5   | 256,2   |
| у тому числі у приватних закладах | 1,5     | 1,4     | 1,4     | 1,4     | 1,3     | 1,2     | 1,0     |
| Кількість учителів, тис.          | 37,3    | 36,2    | 36,1    | 35,6    | 35,7    | 36,1    | 36,2    |
| у тому числі у приватних закладах | 0,4     | 0,3     | 0,3     | 0,3     | 0,3     | 0,3     | 0,2     |

### 18.3. Кількість навчальних закладів у містах обласного значення та районах на початок 2014/2015 навчального року

|                          | Кількість загальноосвітніх навчальних закладів | Кількість професійно-технічних навчальних закладів | Кількість вищих навчальних закладів |                           |
|--------------------------|--|--|-------------------------------------|---------------------------|
|                          |  |  | I–II рівнів акредитації             | III–IV рівнів акредитації |
| <b>Львівська область</b> | <b>1399</b>                                    | <b>62</b>  | <b>21</b>                           | <b>22</b>                 |
| <b>міста</b>             |  |  |                                     |                           |
| Львів                    | 146  | 21   | 10                                  | 20                        |
| Борислав                 | 12   | 1  | 1                                   | –                         |
| Дрогобич                 | 20   | 4  | 3                                   | 1                         |
| Моршин                   | 1  | –  | –                                   | –                         |
| Новий Розділ             | 5  | 2  | 1                                   | –                         |
| Самбір                   | 10   | 4  | 4                                   | –                         |
| Стрий                    | 13   | 4  | –                                   | –                         |
| Трускавець               | 3  | –  | –                                   | –                         |
| Червоноград              | 17   | 2  | 1                                   | –                         |
| <b>райони</b>            |  |  |                                     |                           |
| Бродівський              | 54   | –  | 1                                   | –                         |
| Буський                  | 44   | 1  | –                                   | –                         |
| Городоцький              | 53   | –  | –                                   | –                         |
| Дрогобицький             | 63   | 1  | –                                   | –                         |
| Жидачівський             | 78   | 1  | –                                   | –                         |
| Жовківський              | 75   | 1  | –                                   | 1                         |
| Золочівський             | 53   | 3  | –                                   | –                         |
| Кам'янка-Бузький         | 38   | 2  | –                                   | –                         |
| Миколаївський            | 36   | 3  | –                                   | –                         |
| Мостиський               | 55   | 1  | –                                   | –                         |
| Перемишлянський          | 57   | 1  | –                                   | –                         |
| Пустомитівський          | 66   | –  | –                                   | –                         |
| Радехівський             | 44   | –  | –                                   | –                         |
| Самбірський              | 64   | 1  | –                                   | –                         |
| Сколівський              | 55   | –  | –                                   | –                         |
| Сокальський              | 68   | 3  | –                                   | –                         |
| Старосамбірський         | 88   | 2  | –                                   | –                         |
| Стрийський               | 55   | –  | –                                   | –                         |
| Турківський              | 50   | 2  | –                                   | –                         |
| Яворівський              | 76   | 2  | –                                   | –                         |

#### 18.4. Денні загальноосвітні навчальні заклади

(на початок навчального року)

|  | 2005/06      | 2009/10      | 2010/11      | 2011/12      | 2012/13      | 2013/14      | 2014/15      |
|--|--------------|--------------|--------------|--------------|--------------|--------------|--------------|
| <b>Кількість закладів</b>              | <b>1477</b>  | <b>1446</b>  | <b>1433</b>  | <b>1421</b>  | <b>1412</b>  | <b>1403</b>  | <b>1392</b>  |
| I ступеня                              | 317          | 290          | 279          | 264          | 259          | 252          | 243          |
| I–II ступеня                           | 516          | 497          | 476          | 462          | 437          | 419          | 400          |
| I–III ступеня                          | 543          | 518          | 503          | 483          | 462          | 449          | 431          |
| гімназії                               | 28           | 26           | 24           | 22           | 21           | 21           | 20           |
| ліцеї                                  | 14           | 13           | 12           | 12           | 12           | 12           | 9            |
| навчально-виховні комплекси            | 35           | 81           | 118          | 157          | 201          | 230          | 269          |
| спеціальні школи (школи-інтернати)     | 23           | 20           | 20           | 20           | 20           | 20           | 20           |
| школи соціальної реабілітації          | 1            | 1            | 1            | 1            | –            | –            | –            |
| <b>Кількість учнів, тис.</b>           | <b>326,4</b> | <b>273,5</b> | <b>261,6</b> | <b>258,3</b> | <b>254,8</b> | <b>252,9</b> | <b>254,7</b> |
| у тому числі у закладах                |              |              |              |              |              |              |              |
| I ступеня                              | 9,8          | 8,8          | 8,5          | 8,4          | 8,3          | 8,1          | 8,3          |
| I–II ступеня                           | 49,5         | 39,6         | 35,7         | 33,0         | 29,8         | 27,8         | 26,5         |
| I–III ступеня                          | 239,2        | 184,6        | 173,8        | 168,5        | 163,9        | 161,2        | 160,7        |
| гімназіях                              | 11,6         | 10,7         | 9,3          | 8,9          | 8,7          | 8,6          | 8,4          |
| ліцєях                                 | 2,7          | 2,9          | 2,7          | 2,8          | 2,1          | 2,1          | 1,7          |
| навчально-виховних комплексів          | 10,6         | 23,9         | 28,6         | 33,7         | 39,5         | 42,7         | 46,8         |
| спеціальних школах (школах-інтернатах) | 3,0          | 3,0          | 3,0          | 3,0          | 2,5          | 2,4          | 2,3          |
| школах соціальної реабілітації         | 0,0          | 0,0          | 0,0          | 0,0          | –            | –            | –            |

#### 18.5. Вечірні (змінні) загальноосвітні навчальні заклади

(на початок навчального року)

|  | 2005/06 | 2009/10 | 2010/11 | 2011/12 | 2012/13 | 2013/14 | 2014/15 |
|--|---------|---------|---------|---------|---------|---------|---------|
| Кількість закладів   | 10      | 8       | 7       | 7       | 7       | 7       | 7       |
| Кількість учнів (включаючи тих, хто навчається заочно), тис. | 2,2     | 1,9     | 1,9     | 1,9     | 1,9     | 1,6     | 1,5     |

## 18.6. Професійно-технічні навчальні заклади

|   | Кількість закладів | Кількість учнів, на кінець року | Прийнято учнів | Підготовлено (випущено) кваліфікованих робітників |
|---|--------------------|---------------------------------|----------------|---|
|   | одиниць            | тис.                            |                |   |
| 2000  | 58                 | 36,5                            | 19,4           | 19,3  |
| 2001  | 57                 | 34,8                            | 20,0           | 19,1  |
| 2002  | 57                 | 33,5                            | 18,9           | 18,6  |
| 2003  | 59                 | 33,1                            | 19,8           | 17,8  |
| 2004  | 60                 | 33,3                            | 21,8           | 18,9  |
| 2005  | 61                 | 33,3                            | 21,3           | 19,6  |
| 2006  | 62                 | 32,4                            | 20,1           | 19,5  |
| 2007  | 62                 | 32,1                            | 21,3           | 20,1  |
| 2008  | 62                 | 31,9                            | 19,8           | 18,7  |
| 2009  | 62                 | 31,8                            | 18,1           | 17,2  |
| 2010  | 62                 | 33,9                            | 19,9           | 16,6  |
| 2011  | 62                 | 33,4                            | 17,9           | 16,8  |
| 2012  | 62                 | 34,1                            | 17,8           | 16,2  |
| 2013  | 62                 | 31,5                            | 17,0           | 17,7  |
| 2014  | 62                 | 30,2                            | 15,4           | 15,7  |
| Професійна підготовка у 2014 році учнів навчальних закладів, які мали повну загальну середню освіту здобували професію разом з повною загальною середньою освітою | x                  | 9466                            | 6094           | 5827  |
| здобували професію без отримання повної загальної середньої освіти  | x                  | 19202                           | 6227           | 6828  |
| проходили професійне навчання незайняте населення працівники підприємств  | x                  | 135                             | 271            | 291   |
| підвищували кваліфікацію незайняте населення працівники підприємств   | x                  | 1052                            | 2056           | 1961  |
|   | x                  | 78                              | 199            | 168   |
|   | x                  | 56                              | 295            | 262   |

## 18.7. Вищі навчальні заклади

(на початок навчального року)

|  | 2005/06           | 2009/10          | 2010/11          | 2011/12          | 2012/13          | 2013/14          | 2014/15          |
|--|-------------------|------------------|------------------|------------------|------------------|------------------|------------------|
| <b>Заклади I–II рівнів акредитації</b> |                   |                  |                  |                  |                  |                  |                  |
| Кількість закладів                     | 33                | 25               | 23               | 22               | 22               | 22               | 21               |
| У них студентів, тис.                  | 30,8              | 20,0             | 20,2             | 20,2             | 20,3             | 19,2             | 15,3             |
| у тому числі на                        |                   |                  |                  |                  |                  |                  |                  |
| відділеннях                            |                   |                  |                  |                  |                  |                  |                  |
| денних                                 | 22,9              | 15,5             | 16,0             | 15,8             | 15,7             | 15,2             | 12,8             |
| вечірніх                               | 0,5               | 0,9              | 0,9              | 0,8              | 0,9              | 0,9              | 0,8              |
| заочних                                | 7,4               | 3,6              | 3,4              | 3,6              | 3,7              | 3,2              | 1,7              |
| Прийнято, тис.                         | 10,3 <sup>1</sup> | 5,4 <sup>1</sup> | 7,0 <sup>1</sup> | 5,9 <sup>1</sup> | 5,5 <sup>1</sup> | 5,2 <sup>1</sup> | 4,3 <sup>1</sup> |
| у тому числі на                        |                   |                  |                  |                  |                  |                  |                  |
| відділення                             |                   |                  |                  |                  |                  |                  |                  |
| денні                                  | 7,7               | 4,4              | 5,4              | 4,6              | 4,3              | 4,0              | 3,6              |
| вечірні                                | 0,2               | 0,2              | 0,3              | 0,2              | 0,3              | 0,2              | 0,2              |
| заочні                                 | 2,4               | 0,8              | 1,2              | 1,1              | 0,9              | 1,0              | 0,5              |
| Випущено, тис.                         | 9,2 <sup>2</sup>  | 6,6 <sup>2</sup> | 6,3 <sup>2</sup> | 5,3 <sup>2</sup> | 5,3 <sup>2</sup> | 5,8              | 5,0              |
| у тому числі з                         |                   |                  |                  |                  |                  |                  |                  |
| відділень                              |                   |                  |                  |                  |                  |                  |                  |
| денних                                 | 6,5               | 4,6              | 4,4              | 4,2              | 4,0              | 4,5              | 4,2              |
| вечірніх                               | 0,1               | 0,2              | 0,3              | 0,2              | 0,2              | 0,2              | 0,1              |
| заочних                                | 2,6               | 1,8              | 1,6              | 0,9              | 1,1              | 1,1              | 0,7              |

|  | 2005/06           | 2009/10           | 2010/11           | 2011/12           | 2012/13           | 2013/14           | 2014/15           |
|--|-------------------|-------------------|-------------------|-------------------|-------------------|-------------------|-------------------|
| <b>Заклади III–IV рівнів акредитації</b> |                   |                   |                   |                   |                   |                   |                   |
| Кількість закладів                       | 28                | 24                | 23                | 22                | 22                | 22                | 22                |
| У них студентів, тис.                    | 127,8             | 142,7             | 137,1             | 131,2             | 126,1             | 119,8             | 114,0             |
| у тому числі на<br>відділеннях           |                   |                   |                   |                   |                   |                   |                   |
| денних                                   | 79,0              | 91,2              | 90,3              | 86,8              | 84,0              | 80,6              | 80,1              |
| вечірніх                                 | 0,2               | 0,1               | 0,1               | 0,1               | 0,1               | 0,0               | 0,1               |
| заочних                                  | 48,6              | 51,4              | 46,7              | 44,3              | 42,0              | 39,1              | 33,8              |
| Прийнято, тис.                           | 27,0 <sup>1</sup> | 25,8 <sup>1</sup> | 26,3 <sup>1</sup> | 23,1 <sup>1</sup> | 22,6 <sup>1</sup> | 23,1 <sup>1</sup> | 23,7 <sup>1</sup> |
| у тому числі на<br>відділення            |                   |                   |                   |                   |                   |                   |                   |
| денні                                    | 18,5              | 18,9              | 19,7              | 16,5              | 17,2              | 17,6              | 18,8              |
| вечірні                                  | 0,0               | 0,0               | 0,0               | 0,0               | 0,0               | 0,0               | 0,0               |
| заочні                                   | 8,5               | 6,9               | 6,6               | 6,6               | 5,4               | 5,5               | 4,9               |
| Випущено, тис.                           | 19,8 <sup>2</sup> | 29,1 <sup>2</sup> | 31,2 <sup>2</sup> | 33,9 <sup>2</sup> | 31,8 <sup>2</sup> | 30,7 <sup>2</sup> | 32,6 <sup>2</sup> |
| у тому числі з<br>відділень              |                   |                   |                   |                   |                   |                   |                   |
| денних                                   | 11,9              | 16,9              | 18,0              | 18,5              | 17,9              | 18,1              | 19,6              |
| вечірніх                                 | 0,1               | 0,0               | 0,0               | 0,0               | 0,0               | 0,0               | 0,0               |
| заочних                                  | 7,8               | 12,2              | 13,1              | 15,4              | 13,9              | 12,5              | 13,0              |

<sup>1</sup> На початковий цикл навчання (без тих, що прийняті для продовження навчання з метою здобуття більш високого освітньо-кваліфікаційного рівня).

<sup>2</sup> Без тих, що закінчили відповідний цикл навчання та продовжують навчання з метою здобуття більш високого освітньо-кваліфікаційного рівня.

## 19. ОХОРОНА ЗДОРОВ'Я ТА СОЦІАЛЬНИЙ ЗАХИСТ

### 19.1. Основні показники охорони здоров'я

|   | 2005  | 2009             | 2010             | 2011             | 2012             | 2013             | 2014             |
|---|-------|------------------|------------------|------------------|------------------|------------------|------------------|
| Кількість лікарняних закладів   | 139   | 141              | 132              | 128              | 128              | 135              | 135              |
| Кількість лікарняних ліжок  |       |                  |                  |                  |                  |                  |                  |
| тис.  | 24,8  | 24,8             | 24,7             | 24,3             | 24,2             | 23,6             | 23,4             |
| на 10 тис. населення  | 97,0  | 98,1             | 97,9             | 96,3             | 96,0             | 93,6             | 92,9             |
| Кількість лікарських амбулаторно-поліклінічних закладів   | 381   | 530 <sup>1</sup> | 491 <sup>1</sup> | 458 <sup>1</sup> | 444 <sup>1</sup> | 434 <sup>1</sup> | 427 <sup>1</sup> |
| Планова смність амбулаторно-поліклінічних закладів  |       |                  |                  |                  |                  |                  |                  |
| тис. відвідувань за зміну   | 48,0  | 49,2             | 48,9             | 49,0             | 48,4             | 51,2             | 51,1             |
| на 10 тис. населення  | 187,6 | 194,4            | 193,5            | 194,2            | 192,0            | 203,0            | 202,8            |
| Кількість лікарів усіх спеціальностей   |       |                  |                  |                  |                  |                  |                  |
| тис.  | 14,5  | 14,8             | 15,0             | 15,1             | 14,5             | 14,4             | 14,3             |
| на 10 тис. населення  | 56,6  | 58,4             | 59,5             | 59,9             | 57,4             | 57,0             | 56,6             |
| Кількість середнього медичного персоналу  |       |                  |                  |                  |                  |                  |                  |
| тис.  | 30,1  | 28,2             | 28,5             | 28,7             | 27,5             | 27,7             | 27,4             |
| на 10 тис. населення  | 117,6 | 111,6            | 112,8            | 113,7            | 108,9            | 109,9            | 108,7            |
| Кількість осіб, яким надана допомога (амбулаторно і під час виїздів швидкої медичної допомоги) <sup>1</sup> |       |                  |                  |                  |                  |                  |                  |
| тис.  | 640,5 | 656,3            | 651,9            | 613,5            | 602,7            | 409,1            | 389,6            |
| на 1000 населення   | 250,3 | 259,3            | 258,0            | 243,0            | 238,9            | 162,2            | 154,6            |
| Кількість самостійних стоматологічних поліклінік <sup>1</sup>   | 16    | 16               | 16               | 14               | 14               | 12               | 12               |
| Кількість установ, що мають стоматологічні відділення (кабінети) <sup>1</sup>                               | 285   | 304              | 307              | 317              | 316              | 306              | 309              |

<sup>1</sup> Включені заклади, які здійснюють діяльність у порядку приватної практики.

## 19.2. Захворюваність за класами хвороб

|  | 2005        | 2009        | 2010        | 2011        | 2012        | 2013        | 2014        |
|--|-------------|-------------|-------------|-------------|-------------|-------------|-------------|
| <b>Кількість уперше в житті зареєстрованих випадків захворювань, тис.</b>                              |             |             |             |             |             |             |             |
| <b>Усі захворювання</b>  | <b>2087</b> | <b>2188</b> | <b>2130</b> | <b>2104</b> | <b>2080</b> | <b>2063</b> | <b>2016</b> |
| у тому числі   |             |             |             |             |             |             |             |
| деякі інфекційні та паразитарні хвороби  | 63          | 58          | 60          | 65          | 66          | 69          | 63          |
| новоутворення хвороби крові, кровотворних органів та окремі порушення із залученням імунного механізму | 17          | 20          | 20          | 20          | 24          | 29          | 25          |
| хвороби ендокринної системи, розладу харчування та порушення обміну речовин <sup>1</sup>               | 11          | 14          | 14          | 13          | 12          | 11          | 11          |
| розлади психіки та поведінки хвороби нервової системи <sup>2</sup>                                     | 27          | 25          | 26          | 24          | 24          | 24          | 24          |
| хвороби ока та його придаткового апарату <sup>2</sup>  | 12          | 12          | 12          | 11          | 11          | 11          | 10          |
| хвороби уха та соскоподібного відростка <sup>2</sup>   | 52          | 59          | 59          | 60          | 60          | 58          | 61          |
| хвороби системи кровообігу   | 115         | 116         | 119         | 116         | 120         | 118         | 116         |
| хвороби органів дихання  | 82          | 88          | 89          | 90          | 90          | 87          | 83          |
| хвороби органів травлення  | 116         | 134         | 135         | 135         | 131         | 128         | 112         |
| хвороби шкіри та підшкірної клітковини   | 1054        | 1130        | 1064        | 1043        | 1012        | 996         | 1005        |
| хвороби кістково-м'язової системи та сполучної тканини   | 85          | 82          | 83          | 83          | 82          | 79          | 78          |
| хвороби сечостатевої системи   | 111         | 120         | 122         | 125         | 129         | 138         | 127         |
| вагітність, пологи та післяпологовий період  | 109         | 103         | 102         | 98          | 102         | 99          | 95          |
| уроджені аномалії (вади розвитку), деформації  | 111         | 112         | 111         | 111         | 110         | 110         | 106         |
| травми, отруєння та деякі інші наслідки дії зовнішніх причин   | 30          | 26          | 26          | 25          | 25          | 24          | 23          |
|  | 3           | 2           | 2           | 2           | 2           | 2           | 2           |
|  | 82          | 80          | 81          | 77          | 77          | 75          | 70          |



|  | 2005         | 2009         | 2010         | 2011         | 2012         | 2013         | 2014         |
|--|--------------|--------------|--------------|--------------|--------------|--------------|--------------|
| <b>На 100 тис. населення, випадків</b>   |              |              |              |              |              |              |              |
| <b>Усі захворювання</b>  | <b>81400</b> | <b>86393</b> | <b>84249</b> | <b>83336</b> | <b>82454</b> | <b>81832</b> | <b>80002</b> |
| у тому числі   |              |              |              |              |              |              |              |
| деякі інфекційні та паразитарні хвороби  | 2460         | 2307         | 2392         | 2570         | 2617         | 2723         | 2520         |
| новоутворення  | 654          | 796          | 803          | 785          | 951          | 1134         | 1000         |
| хвороби крові, кровотворних органів та окремі порушення із залученням імунного механізму | 438          | 556          | 562          | 510          | 459          | 433          | 455          |
| хвороби ендокринної системи, розладу харчування та порушення обміну речовин <sup>1</sup> | 1067         | 974          | 1019         | 967          | 950          | 965          | 945          |
| розлади психіки та поведінки   | 469          | 481          | 468          | 437          | 426          | 430          | 405          |
| хвороби нервової системи <sup>2</sup>  | 2042         | 2330         | 2327         | 2361         | 2390         | 2286         | 2408         |
| хвороби ока та його придаткового апарату <sup>2</sup>                                    | 4498         | 4585         | 4696         | 4610         | 4744         | 4683         | 4619         |
| хвороби вуха та соскоподібного відростка <sup>2</sup>                                    | 3196         | 3463         | 3523         | 3570         | 3579         | 3464         | 3307         |
| хвороби системи кровообігу   | 4540         | 5291         | 5321         | 5347         | 5204         | 5083         | 4440         |
| хвороби органів дихання  | 41095        | 44620        | 42076        | 41329        | 40105        | 39520        | 39866        |
| хвороби органів травлення  | 3301         | 3234         | 3294         | 3275         | 3233         | 3140         | 3101         |
| хвороби шкіри та підшкірної клітковини   | 4307         | 4748         | 4817         | 4965         | 5105         | 5461         | 5039         |
| хвороби кістково-м'язової системи та сполучної тканини                                   | 4264         | 4051         | 4042         | 3888         | 4042         | 3931         | 3769         |
| хвороби сечостатевої системи   | 4344         | 4438         | 4398         | 4381         | 4358         | 4363         | 4197         |
| вагітність, пологи та післяпологовий період <sup>3</sup>                                 | 4426         | 3995         | 3956         | 3899         | 3861         | 3887         | 3675         |
| уроджені аномалії (вади розвитку), деформації  | 101          | 90           | 92           | 92           | 85           | 89           | 88           |
| травми, отруєння та деякі інші наслідки дії зовнішніх причин                             | 3197         | 3177         | 3201         | 3064         | 3056         | 2988         | 2760         |

<sup>1</sup> Згідно з МКХ-10, гіперплазія щитовидної залози I–II ступенів трактується як дифузний зоб I ступеня, і обліковується у класі хвороб ендокринної системи, розладу харчування та порушення обміну речовин.

<sup>2</sup> Згідно з МКХ-10, з класу хвороб нервової системи і органів чуття вилучені і сформовані в окремі класи хвороби ока та його придаткового апарату і хвороби вуха та соскоподібного відростка.

<sup>3</sup> На 100 тисяч жінок фертильного віку (15–49 років).

### 19.3. Кількість лікарняних та амбулаторно-поліклінічних закладів у містах обласного значення та районах

(на кінець року, одиниць)

|                                      | Кількість лікарняних закладів |                        |                        |                        |                        |                        |                        |
|--------------------------------------|-------------------------------|------------------------|------------------------|------------------------|------------------------|------------------------|------------------------|
|                                      | 2005                          | 2009                   | 2010                   | 2011                   | 2012                   | 2013                   | 2014                   |
| <b>Львівська область<sup>1</sup></b> | <b>139</b>                    | <b>141<sup>2</sup></b> | <b>132<sup>2</sup></b> | <b>128<sup>2</sup></b> | <b>128<sup>2</sup></b> | <b>135<sup>2</sup></b> | <b>135<sup>2</sup></b> |
| <b>міста</b>                         |                               |                        |                        |                        |                        |                        |                        |
| Львів                                | 36                            | 46                     | 37                     | 37                     | 37                     | 44                     | 44                     |
| Борислав                             | 3                             | 1                      | 1                      | 1                      | 1                      | 1                      | 1                      |
| Дрогобич                             | 7                             | 7                      | 7                      | 7                      | 7                      | 7                      | 7                      |
| Моршин                               | 1                             | 1                      | 1                      | 1                      | 1                      | 1                      | 1                      |
| Новий Розділ                         | 1                             | 1                      | 1                      | 1                      | 1                      | 1                      | 1                      |
| Самбір                               | 5                             | 5                      | 5                      | 5                      | 5                      | 5                      | 5                      |
| Стрий                                | 5                             | 5                      | 5                      | 5                      | 5                      | 6                      | 6                      |
| Трускавець                           | 1                             | 2                      | 2                      | 2                      | 2                      | 1                      | 1                      |
| Червоноград                          | 2                             | 3                      | 3                      | 3                      | 3                      | 3                      | 3                      |
| <b>райони</b>                        |                               |                        |                        |                        |                        |                        |                        |
| Бродівський                          | 3                             | 3                      | 3                      | 3                      | 3                      | 3                      | 3                      |
| Буський                              | 3                             | 3                      | 3                      | 3                      | 3                      | 3                      | 3                      |
| Городоцький                          | 4                             | 4                      | 4                      | 4                      | 4                      | 4                      | 4                      |
| Дрогобицький                         | 6                             | 6                      | 6                      | 6                      | 6                      | 6                      | 6                      |
| Жидачівський                         | 5                             | 4                      | 4                      | 4                      | 4                      | 4                      | 4                      |
| Жовківський                          | 4                             | 4                      | 4                      | 4                      | 4                      | 4                      | 4                      |
| Золочівський                         | 4                             | 4                      | 4                      | 4                      | 4                      | 4                      | 4                      |
| Кам'янка-Бузький                     | 3                             | 3                      | 3                      | 3                      | 3                      | 3                      | 3                      |
| Миколаївський                        | 2                             | 2                      | 2                      | 2                      | 2                      | 2                      | 2                      |
| Мостиський                           | 3                             | 2                      | 2                      | 2                      | 2                      | 2                      | 2                      |
| Перемишлянський                      | 3                             | 3                      | 3                      | 3                      | 3                      | 3                      | 3                      |
| Пустомитівський                      | 6                             | 2                      | 2                      | 2                      | 2                      | 2                      | 2                      |
| Радехівський                         | 2                             | 2                      | 2                      | 2                      | 2                      | 2                      | 2                      |
| Самбірський                          | 4                             | 4                      | 4                      | 4                      | 4                      | 4                      | 4                      |
| Сколівський                          | 2                             | 2                      | 2                      | 2                      | 2                      | 2                      | 2                      |
| Сокальський                          | 3                             | 3                      | 3                      | 3                      | 3                      | 3                      | 3                      |
| Старосамбірський                     | 9                             | 8                      | 8                      | 4                      | 4                      | 4                      | 4                      |
| Стрийський                           | 2                             | 2                      | 2                      | 2                      | 2                      | 2                      | 2                      |
| Турківський                          | 5                             | 5                      | 5                      | 5                      | 5                      | 5                      | 5                      |
| Яворівський                          | 5                             | 4                      | 4                      | 4                      | 4                      | 4                      | 4                      |

Продовження табл.19.3.

|                                      | Кількість лікарських амбулаторно-поліклінічних закладів |                        |                        |                        |                        |                        |                        |
|--------------------------------------|---|------------------------|------------------------|------------------------|------------------------|------------------------|------------------------|
|                                      | 2005  | 2009                   | 2010                   | 2011                   | 2012                   | 2013                   | 2014                   |
| <b>Львівська область<sup>1</sup></b> | <b>381</b>  | <b>530<sup>2</sup></b> | <b>491<sup>2</sup></b> | <b>458<sup>2</sup></b> | <b>444<sup>2</sup></b> | <b>434<sup>2</sup></b> | <b>427<sup>2</sup></b> |
| <b>міста</b>                         |   |                        |                        |                        |                        |                        |                        |
| Львів                                | 89  | 153                    | 136                    | 109                    | 106                    | 95                     | 95                     |
| Борислав                             | 4   | 8                      | 4                      | 7                      | 5                      | 5                      | 3                      |
| Дрогобич                             | 11  | 16                     | 17                     | 14                     | 15                     | 15                     | 13                     |
| Моршин                               | 1   | 5                      | 5                      | 4                      | 2                      | 2                      | 1                      |
| Новий Розділ                         | 1   | 2                      | 2                      | 2                      | 2                      | 2                      | 2                      |
| Самбір                               | 6   | 7                      | 6                      | 5                      | 5                      | 5                      | 5                      |
| Стрий                                | 8   | 13                     | 8                      | 8                      | 9                      | 9                      | 9                      |
| Трускавець                           | 3   | 25                     | 16                     | 21                     | 13                     | 13                     | 9                      |
| Червоноград                          | 4   | 10                     | 8                      | 8                      | 6                      | 6                      | 6                      |
| <b>райони</b>                        |   |                        |                        |                        |                        |                        |                        |
| Бродівський                          | 9   | 10                     | 10                     | 10                     | 10                     | 10                     | 9                      |
| Буський                              | 8   | 9                      | 8                      | 8                      | 8                      | 8                      | 8                      |
| Городоцький                          | 11  | 14                     | 14                     | 13                     | 12                     | 12                     | 12                     |
| Дрогобицький                         | 19  | 21                     | 21                     | 19                     | 19                     | 19                     | 19                     |
| Жидачівський                         | 12  | 14                     | 12                     | 10                     | 10                     | 10                     | 11                     |
| Жовківський                          | 13  | 18                     | 19                     | 18                     | 19                     | 18                     | 19                     |
| Золочівський                         | 14  | 15                     | 15                     | 15                     | 15                     | 16                     | 15                     |
| Кам'янка-Бузький                     | 8   | 13                     | 12                     | 12                     | 12                     | 12                     | 12                     |
| Миколаївський                        | 14  | 15                     | 16                     | 13                     | 13                     | 13                     | 13                     |
| Мостиський                           | 12  | 15                     | 14                     | 15                     | 15                     | 13                     | 13                     |
| Перемишлянський                      | 6   | 7                      | 7                      | 11                     | 11                     | 8                      | 7                      |
| Пустомитівський                      | 19  | 21                     | 22                     | 22                     | 22                     | 22                     | 22                     |
| Радехівський                         | 10  | 10                     | 10                     | 6                      | 6                      | 10                     | 10                     |
| Самбірський                          | 11  | 12                     | 14                     | 14                     | 16                     | 16                     | 17                     |
| Сколівський                          | 18  | 18                     | 18                     | 19                     | 18                     | 18                     | 18                     |
| Сокальський                          | 15  | 16                     | 15                     | 15                     | 15                     | 14                     | 15                     |
| Старосамбірський                     | 15  | 19                     | 18                     | 18                     | 18                     | 19                     | 18                     |
| Стрийський                           | 13  | 14                     | 13                     | 12                     | 12                     | 12                     | 13                     |
| Турківський                          | 13  | 14                     | 14                     | 14                     | 14                     | 14                     | 14                     |
| Яворівський                          | 14  | 16                     | 17                     | 16                     | 16                     | 18                     | 19                     |

#### 19.4. Окремі інтернатні заклади та заклади соціального захисту для дітей

<sup>1</sup> З 2008 року дані у містах обласного значення та районах враховують тільки ті заклади охорони здоров'я, які перебували у сфері управління Міністерства охорони здоров'я України.

<sup>2</sup> Включені заклади, які здійснюють діяльність у порядку приватної практики.

(на кінець року)

|   | 2005 | 2009 | 2010 | 2011 | 2012 | 2013 | 2014 |
|---|------|------|------|------|------|------|------|
| <b>Школи-інтернати для дітей-сиріт і дітей, позбавлених батьківського піклування</b>                  |      |      |      |      |      |      |      |
| кількість закладів  | 1    | 1    | 1    | 1    | 1    | 1    | 1    |
| у них дітей <sup>1</sup>  | 218  | 140  | 141  | 146  | 121  | 100  | 77   |
| <b>Дитячі будинки, що перебувають у сфері управління Міністерства освіти і науки</b>                  |      |      |      |      |      |      |      |
| кількість закладів  | 8    | 9    | 9    | 9    | 8    | 8    | 8    |
| у них дітей <sup>1</sup>  | 414  | 389  | 354  | 318  | 303  | 262  | 223  |
| <b>Будинки дитини, що перебувають у сфері управління Міністерства охорони здоров'я</b>                |      |      |      |      |      |      |      |
| кількість закладів  | 2    | 2    | 2    | 2    | 2    | 2    | 2    |
| у них дітей <sup>1</sup>  | 155  | 137  | 135  | 119  | 119  | 93   | 82   |
| <b>Будинки-інтернати, що перебувають у сфері управління Міністерства праці та соціальної політики</b> |      |      |      |      |      |      |      |
| кількість закладів  | 2    | 2    | 2    | 2    | 2    | 2    | 2    |
| у них дітей <sup>1</sup>  | 150  | 146  | 150  | 150  | 152  | 159  | 161  |
| <b>Притулки для неповнолітніх</b>   |      |      |      |      |      |      |      |
| кількість закладів  | 1    | 1    | 1    | 1    | 1    | 1    | 1    |
| у них вихованців  | 366  | 255  | 171  | 161  | 135  | 111  | 163  |

<sup>1</sup> У загальній кількості дітей, які знаходяться в інтернатних закладах, крім сиріт, враховані діти, що мають батьків.

## 20. КУЛЬТУРА

### 20.1. Театри, концертні організації, музеї та демонстратори фільмів

|   | 2005   | 2009   | 2010   | 2011   | 2012   | 2013   | 2014   |
|---|--------|--------|--------|--------|--------|--------|--------|
| Кількість професійних театрів                             | 11     | 11     | 11     | 9      | 9      | 9      | 9      |
| у тому числі  |        |        |        |        |        |        |        |
| опери та балету   | 1      | 1      | 1      | 1      | 1      | 1      | 1      |
| драми та музичної комедії                                 | 7      | 7      | 7      | 5      | 5      | 5      | 5      |
| дитячий та лялькові                                       | 3      | 3      | 3      | 3      | 3      | 3      | 3      |
| Кількість відвідувань театрів за рік, тис.                | 391,9  | 423,4  | 412,5  | 456,7  | 451,9  | 465,6  | 458,8  |
| Кількість концертних організацій                          | 11     | 14     | 14     | 14     | 14     | 13     | 13     |
| Кількість відвідувань концертних організацій за рік, тис. | 151,6  | 309,3  | 308,6  | 392,1  | 334,5  | 273,7  | 265,3  |
| Кількість музеїв (включаючи філії)                        | 17     | 22     | 25     | 25     | 25     | 25     | 26     |
| Кількість відвідувань музеїв за рік, тис.                 | 1044,5 | 1471,6 | 1567,6 | 1684,7 | 1883,9 | 1864,0 | 1584,7 |
| Кількість демонстраторів фільмів                          | 63     | 88     | 91     | 80     | 50     | 52     | 52     |
| Кількість відвідувань кіносеансів, тис.                   | 125,3  | 86,9   | 84,6   | 87,3   | 632,3  | 646,5  | 696,2  |

## 20.2. Відвідування населенням закладів культури і мистецтва

|                         | 2005                                       | 2009 | 2010 | 2011 | 2012 | 2013 | 2014 |
|-------------------------|--|------|------|------|------|------|------|
|                         | у середньому за рік; на 100 осіб населення |      |      |      |      |      |      |
| Відвідування населенням |  |      |      |      |      |      |      |
| музеїв                  | 40   | 58   | 62   | 66   | 74   | 73   | 62   |
| театрів                 | 15   | 17   | 16   | 18   | 18   | 18   | 18   |
| концертних організацій  | 6  | 12   | 12   | 15   | 13   | 11   | 10   |
| кіносеансів             | 5  | 3    | 3    | 3    | 25   | 25   | 27   |

## 20.3. Клубні заклади

|                                    | 2005  | 2009  | 2010  | 2011  | 2012  | 2013  | 2014  |
|------------------------------------|-------|-------|-------|-------|-------|-------|-------|
| Кількість клубних закладів         | 1395  | 1405  | 1407  | 1413  | 1410  | 1416  | 1410  |
| у міських поселеннях               | 139   | 133   | 133   | 134   | 132   | 132   | 120   |
| у сільській місцевості             | 1256  | 1272  | 1274  | 1279  | 1278  | 1284  | 1290  |
| Кількість місць у клубних закладах |       |       |       |       |       |       |       |
| тис.                               | 258,7 | 258,3 | 258,6 | 259,4 | 258,3 | 258,5 | 254,6 |
| на 100 осіб, місць                 | 10    | 10    | 10    | 10    | 10    | 10    | 10    |

## 20.4. Бібліотеки

|  | 2005  | 2009   | 2010  | 2011  | 2012  | 2013  | 2014  |
|--|-------|--------|-------|-------|-------|-------|-------|
| Кількість бібліотек                              | 1373  | 1364   | 1363  | 1362  | 1361  | 1355  | 1356  |
| Бібліотечний фонд                                |       |        |       |       |       |       |       |
| млн. примірників                                 | 13,8  | 19,4   | 18,9  | 19,0  | 19,0  | 18,6  | 18,5  |
| на 100 осіб, примірників                         | 536   | 763    | 743   | 748   | 746   | 733   | 727   |
| Кількість читачів, тис. осіб                     | 969,4 | 1025,0 | 962,5 | 954,2 | 968,5 | 934,2 | 927,5 |
| Видано читачам книг і журналів, млн. примірників |       |        |       |       |       |       |       |
|  | 20,1  | 20,6   | 20,5  | 20,4  | 19,6  | 19,3  | 19,1  |

## 21. ПРАВОСУДДЯ ТА ЗЛОЧИННІСТЬ

### 21.1. Кількість зареєстрованих злочинів за окремими видами

(ОДИНИЦЬ)

|                                       | 2005         | 2009         | 2010         | 2011         | 2012 <sup>1</sup> | 2013         | 2014         |
|---------------------------------------|--------------|--------------|--------------|--------------|-------------------|--------------|--------------|
| <b>Усього зареєстровано злочинів</b>  | <b>18724</b> | <b>13931</b> | <b>17323</b> | <b>16472</b> | <b>16036</b>      | <b>20645</b> | <b>21645</b> |
| у тому числі                          |              |              |              |              |                   |              |              |
| навмисні вбивства і замах на вбивство | 108          | 78           | 71           | 76           | 85                | 181          | 246          |
| навмисні тяжкі тілесні ушкодження     | 160          | 132          | 103          | 82           | 66                | 74           | 85           |
| згвалтування і спроби згвалтування    | 41           | 33           | 28           | 23           | 21                | 19           | 18           |
| хуліганство                           | 783          | 597          | 436          | 379          | 320               | 299          | 341          |
| розбої                                | 211          | 117          | 99           | 74           | 76                | 91           | 84           |
| грабежі                               | 1902         | 948          | 1106         | 867          | 875               | 929          | 929          |
| вимагання                             | 170          | 63           | 93           | 57           | 48                | 50           | 29           |

### 21.2. Кількість тяжких та особливо тяжких злочинів

(ОДИНИЦЬ)

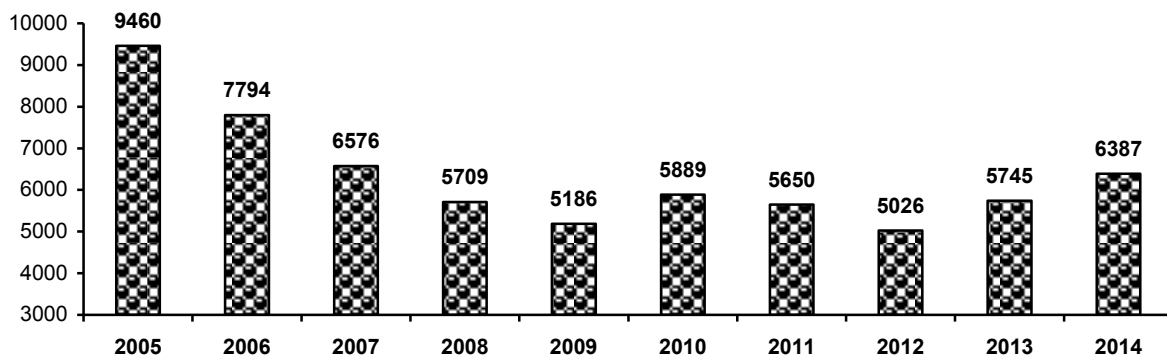

### 21.3. Частка тяжких та особливо тяжких злочинів у загальній кількості

(у відсотках до підсумку)

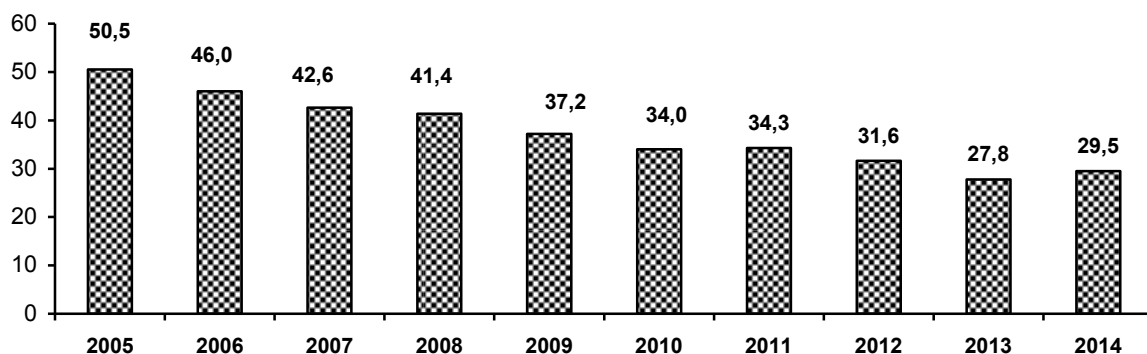

<sup>1</sup> Станом на 20 листопада.

## 21.4. Кількість зареєстрованих злочинів<sup>1</sup> у містах обласного значення та районах

|                            | 2005         | 2009         | 2010         | 2011         | 2012 <sup>2</sup> | 2013         | 2014         |
|----------------------------|--------------|--------------|--------------|--------------|-------------------|--------------|--------------|
| <b>Львівська область</b>   | <b>18724</b> | <b>13931</b> | <b>17323</b> | <b>16472</b> | <b>16036</b>      | <b>20645</b> | <b>21645</b> |
| <b>міста</b>               |              |              |              |              |                   |              |              |
| Львів                      | 8574         | 5590         | 7632         | 6723         | 6783              | 8981         | 9582         |
| Борислав                   | 356          | 231          | 285          | 276          | 283               | 391          | 277          |
| Дрогобич                   | ...          | 635          | 696          | 639          | ...               | 882          | 904          |
| Моршин                     | ...          | ...          | ...          | ...          | ...               | 51           | 35           |
| Новий Розділ               | ...          | ...          | 116          | 159          | ...               | 188          | 163          |
| Самбір                     | ...          | ...          | ...          | ...          | ...               | 309          | 313          |
| Стрий                      | 462          | 435          | 434          | 454          | ...               | 771          | 594          |
| Трускавець                 | 249          | 260          | 340          | 319          | 300               | 293          | 322          |
| Червоноград                | 791          | 685          | 840          | 852          | 797               | 836          | 966          |
| <b>райони</b>              |              |              |              |              |                   |              |              |
| Бродівський                | 381          | 312          | 390          | 419          | 392               | 487          | 542          |
| Буський                    | 206          | 231          | 219          | 246          | 265               | 309          | 390          |
| Городоцький                | 342          | 261          | 281          | 299          | 304               | 353          | 437          |
| Дрогобицький <sup>3</sup>  | 1000         | 635          | 276          | 272          | 763               | 257          | 239          |
| Жидачівський               | 444          | 309          | 417          | 430          | 370               | 451          | 466          |
| Жовківський                | 633          | 478          | 563          | 505          | 486               | 538          | 487          |
| Золочівський               | 393          | 320          | 367          | 350          | 339               | 531          | 449          |
| Кам'янка-Бузький           | 326          | 322          | 305          | 271          | 257               | 466          | 417          |
| Миколаївський <sup>4</sup> | 387          | 311          | 292          | 252          | 362               | 329          | 447          |
| Мостиський                 | 242          | 221          | 257          | 266          | 231               | 385          | 424          |
| Перемишлянський            | 265          | 127          | 165          | 165          | 182               | 284          | 224          |
| Пустомитівський            | 596          | 433          | 508          | 608          | 579               | 624          | 751          |
| Радехівський               | 230          | 248          | 260          | 276          | 266               | 327          | 275          |
| Самбірський <sup>5</sup>   | 561          | 415          | 500          | 496          | 485               | 257          | 247          |
| Сколівський                | 235          | 227          | 253          | 275          | 219               | 356          | 301          |
| Сокальський                | 519          | 449          | 462          | 400          | 395               | 468          | 554          |
| Старосамбірський           | 226          | 248          | 278          | 252          | 317               | 323          | 333          |
| Стрийський <sup>6</sup>    | 704          | 672          | 291          | 323          | 766               | 229          | 231          |
| Турківський                | 136          | 163          | 176          | 184          | 173               | 229          | 212          |
| Яворівський                | 601          | 424          | 478          | 514          | 546               | 726          | 726          |

<sup>1</sup> Інформація за 2005–2012рр. наведена за даними Головного управління МВС у Львівській області та ДПС у Львівській області (дані за містами та районами не включають злочини, виявлені податковою службою); за 2013–2014р.р. – за даними прокуратури Львівської області.

<sup>2</sup> Станом на 20 листопада.

<sup>3</sup> У 2005, 2012 р.р. включаючи м. Дрогобич.

<sup>4</sup> У 2005–2009, 2012 роках включаючи м.Новий Розділ.

<sup>5</sup> Включаючи м. Самбір, крім 2013–2014р.р.

<sup>6</sup> Включаючи м.Моршин, крім 2013–2014р.р. та у 2012 році – м. Стрий.



## 21.5. Кількість засуджених за вироками судів, що набрали законної чинності, за окремими видами злочинів

|                                     | 2005        | 2009        | 2010        | 2011        | 2012        | 2013        | 2014        |
|-------------------------------------|-------------|-------------|-------------|-------------|-------------|-------------|-------------|
| <b>Усього засуджено</b>             | <b>5978</b> | <b>4424</b> | <b>5691</b> | <b>5268</b> | <b>5222</b> | <b>4298</b> | <b>4408</b> |
| з них за                            |             |             |             |             |             |             |             |
| крадіжки                            | 1511        | 754         | 1812        | 1956        | 2146        | 1386        | 1534        |
| грабежі                             | 568         | 412         | 448         | 363         | 355         | 306         | 247         |
| розбої                              | 136         | 87          | 89          | 55          | 51          | 49          | 51          |
| вимагання                           | 60          | 17          | 48          | 32          | 23          | 22          | 14          |
| шахрайство                          | 113         | 93          | 155         | 171         | 214         | 173         | 155         |
| хуліганство                         | 425         | 312         | 282         | 254         | 136         | 131         | 117         |
| умисні вбивства і замах на вбивство | 54          | 36          | 51          | 25          | 28          | 30          | 35          |
| умисні тяжкі тілесні ушкодження     | 86          | 77          | 78          | 72          | 60          | 65          | 67          |
| згвалтування і спроби згвалтування  | 23          | 17          | 18          | 10          | 6           | 7           | 7           |

## 21.6. Коефіцієнт судимості

(кількість засуджених на 100 тис. населення)

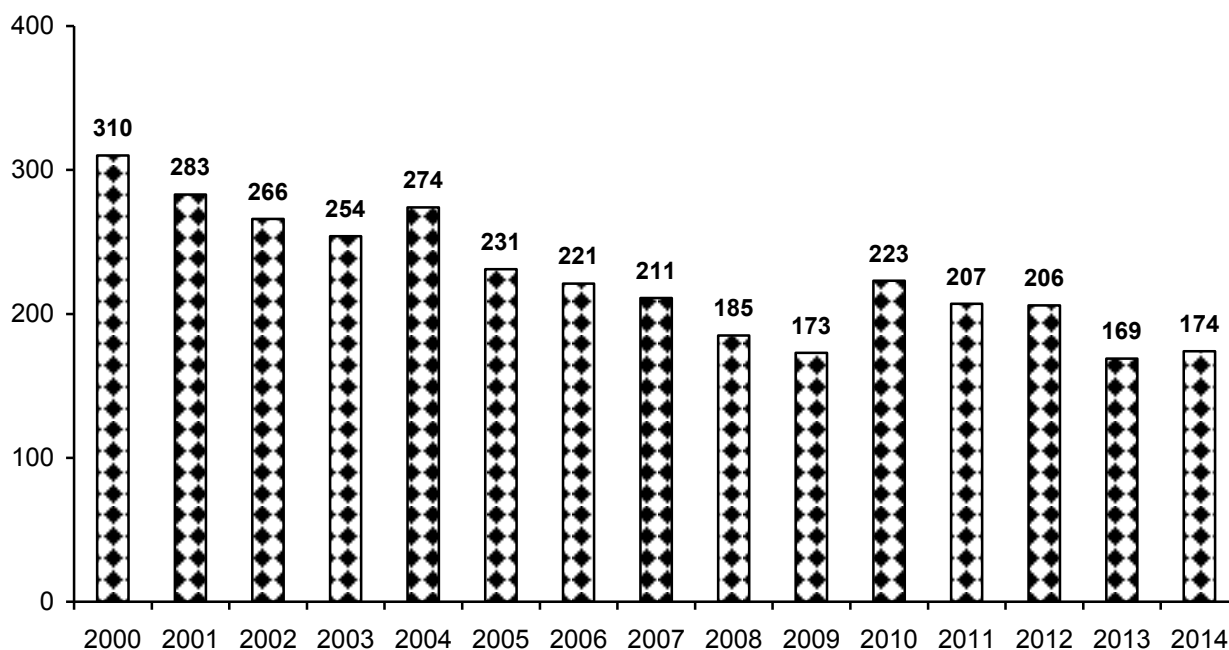

## 21.7. Частка молоді (у віці до 30 років), засудженої за окремі види злочинів

(до кількості засуджених за відповідні злочини; відсотків)

|  | 2005        | 2009        | 2010        | 2011        | 2012        | 2013        | 2014        |
|--|-------------|-------------|-------------|-------------|-------------|-------------|-------------|
| <b>Усього засуджено</b>  | <b>43,4</b> | <b>41,4</b> | <b>42,0</b> | <b>42,2</b> | <b>39,6</b> | <b>43,0</b> | <b>40,5</b> |
| з них за злочини   |             |             |             |             |             |             |             |
| проти життя та здоров'я особи  | 34,2        | 39,3        | 35,9        | 37,9        | 35,0        | 28,2        | 30,3        |
| проти волі, честі та гідності особи  | 25,0        | 50,0        | 33,3        | 80,0        | –           | 42,9        | 80,0        |
| проти статевої недоторканості особи  | 55,6        | 44,4        | 57,6        | 31,8        | 37,0        | 53,8        | 43,8        |
| проти виборчих, трудових та інших особистих прав і свобод людини і громадянина                                     | 20,8        | 25,2        | 21,8        | 17,8        | 26,4        | 20,7        | 23,9        |
| проти власності  | 52,4        | 51,4        | 45,5        | 47,0        | 43,9        | 51,3        | 48,1        |
| у сфері господарської діяльності   | 18,3        | 10,1        | 11,9        | 12,8        | 15,9        | 16,5        | 22,2        |
| проти довкілля   | 56,3        | 60,0        | 30,0        | 33,3        | 39,5        | 37,5        | 28,6        |
| проти громадської безпеки  | 30,6        | 23,8        | 17,0        | 28,0        | 12,3        | 20,2        | 19,9        |
| проти безпеки виробництва  | –           | –           | 36,4        | 60,0        | –           | –           | –           |
| проти безпеки руху та експлуатації транспорту  | 54,5        | 52,0        | 53,5        | 48,8        | 47,4        | 61,3        | 52,6        |
| проти громадського порядку та моральності  | 57,8        | 62,1        | 59,7        | 60,3        | 57,3        | 56,1        | 57,7        |
| у сфері обігу наркотичних засобів, психотропних речовин, їх аналогів або прекурсорів та інші злочини               |             |             |             |             |             |             |             |
| проти здоров'я населення   | 32,6        | 35,6        | 45,8        | 43,6        | 39,8        | 36,6        | 36,2        |
| злочини у сфері охорони державної таємниці, недоторканості державних кордонів, забезпечення призову та мобілізації | 85,0        | 52,4        | 53,3        | 25,0        | 75,0        | 47,6        | 15,0        |
| проти авторитету органів державної влади, місцевого самоврядування та об'єднань громадян                           | 31,4        | 28,7        | 32,2        | 23,5        | 32,9        | 29,5        | 33,6        |
| у сфері службової діяльності   | 16,4        | 10,2        | 15,8        | 14,5        | 17,5        | 21,9        | 9,6         |
| проти правосуддя   | 41,4        | 48,1        | 46,5        | 44,6        | 37,3        | 46,9        | 38,5        |
| інші злочини <sup>1</sup>  | 54,5        | 33,3        | 66,7        | –           | –           | –           | –           |

<sup>1</sup> Засуджені за статтями Кримінального кодексу України 1960 року.

## 22. НАВКОЛИШНЄ ПРИРОДНЕ СЕРЕДОВИЩЕ

### 22.1. Викиди забруднюючих речовин в атмосферне повітря за окремими інгредієнтами

|  | (тис.т)      |              |              |              |              |              |              |
|--|--------------|--------------|--------------|--------------|--------------|--------------|--------------|
|  | 2005         | 2009         | 2010         | 2011         | 2012         | 2013         | 2014         |
| <b>Викиди забруднюючих речовин у повітря – усього</b>        | <b>187,6</b> | <b>253,4</b> | <b>246,3</b> | <b>256,5</b> | <b>253,9</b> | <b>238,4</b> | <b>209,6</b> |
| <b>Стаціонарні джерела забруднення</b>                       | <b>95,8</b>  | <b>121,0</b> | <b>113,2</b> | <b>129,4</b> | <b>130,7</b> | <b>121,4</b> | <b>100,2</b> |
| у тому числі   |              |              |              |              |              |              |              |
| діоксид сірки  | 40,6         | 39,4         | 31,6         | 38,3         | 38,6         | 34,8         | 31,8         |
| діоксид азоту  | 8,3          | 6,6          | 5,9          | 6,2          | 7,3          | 6,8          | 6,0          |
| оксид вуглецю  | 8,7          | 5,1          | 5,5          | 4,9          | 5,2          | 5,7          | 5,8          |
| метан  | 14,1         | 52,5         | 54,5         | 64,7         | 65,9         | 63,2         | 48,3         |
| неметанові леткі органічні сполуки                           | 5,6          | 3,8          | 3,5          | 2,6          | 1,7          | 1,7          | 1,7          |
| сажа   | 0,6          | 0,2          | 0,1          | 0,1          | 0,2          | 0,1          | 0,1          |
| <b>Пересувні джерела забруднення</b>                         | <b>91,8</b>  | <b>132,4</b> | <b>133,1</b> | <b>127,1</b> | <b>123,2</b> | <b>117,0</b> | <b>109,4</b> |
| у тому числі   |              |              |              |              |              |              |              |
| діоксид сірки  | 0,6          | 1,5          | 1,6          | 1,6          | 1,8          | 1,8          | 1,7          |
| діоксид азоту  | 6,3          | 15,0         | 15,7         | 15,6         | 16,1         | 15,8         | 15,0         |
| оксид вуглецю  | 68,7         | 98,3         | 98,2         | 93,2         | 89,1         | 84,1         | 78,5         |
| метан  | ...          | 0,4          | 0,4          | 0,4          | 0,3          | 0,4          | 0,3          |
| сажа   | 0,6          | 1,9          | 2,1          | 2,2          | 2,4          | 2,4          | 2,3          |
| неметанові леткі органічні сполуки                           | ...          | 15,2         | 14,9         | 14,1         | 13,3         | 12,5         | 11,5         |
| Крім того, викиди діоксиду вуглецю в повітря – всього, млн.т | 2,1          | 4,1          | 4,0          | 4,8          | 5,5          | 5,6          | 5,0          |
| стаціонарні джерела забруднення                              | 2,1          | 2,4          | 2,2          | 3,1          | 3,7          | 3,8          | 3,4          |
| пересувні джерела забруднення                                | ...          | 1,7          | 1,8          | 1,7          | 1,8          | 1,8          | 1,6          |

### 22.2. Структура викидів забруднюючих речовин в атмосферне повітря за джерелами забруднення

(до загального обсягу; відсотків)



**22.3. Викиди забруднюючих речовин в атмосферне повітря від стаціонарних джерел забруднення у містах обласного значення та районах**

(тис.т)

|                          | 2005        | 2009         | 2010         | 2011         | 2012         | 2013         | 2014         |
|--------------------------|-------------|--------------|--------------|--------------|--------------|--------------|--------------|
| <b>Львівська область</b> | <b>95,8</b> | <b>121,0</b> | <b>113,2</b> | <b>129,4</b> | <b>130,7</b> | <b>121,4</b> | <b>100,2</b> |
| <b>міста</b>             |             |              |              |              |              |              |              |
| Львів                    | 2,7         | 1,8          | 2,0          | 1,8          | 1,7          | 1,6          | 1,6          |
| Борислав                 | 0,5         | 0,6          | 0,4          | 0,5          | 0,5          | 0,5          | 0,5          |
| Дрогобич                 | 3,3         | 2,6          | 2,1          | 1,2          | 0,6          | 1,1          | 0,8          |
| Моршин                   | 0,1         | 0,1          | 0,1          | 0,1          | 0,1          | 0,1          | 0,0          |
| Новий Розділ             | 0,4         | 0,4          | 0,4          | 0,5          | 0,7          | 1,0          | 0,8          |
| Самбір                   | 0,1         | 0,1          | 0,1          | 0,0          | 0,0          | 0,0          | 0,0          |
| Стрий                    | 0,8         | 1,0          | 0,7          | 0,4          | 0,4          | 0,4          | 3,5          |
| Трускавець               | 0,2         | 0,1          | 0,1          | 0,1          | 0,0          | 0,0          | 0,0          |
| Червоноград              | 3,0         | 1,1          | 5,1          | 11,6         | 15,3         | 14,9         | 14,4         |
| <b>райони</b>            |             |              |              |              |              |              |              |
| Бродівський              | 1,0         | 1,4          | 1,3          | 1,6          | 1,2          | 0,7          | 0,6          |
| Буський                  | 0,2         | 0,1          | 0,2          | 0,2          | 0,1          | 0,1          | 0,1          |
| Городоцький              | 2,8         | 4,6          | 4,5          | 4,9          | 4,8          | 3,8          | 1,5          |
| Дрогобицький             | 2,0         | 2,6          | 3,0          | 2,8          | 2,9          | 2,3          | 1,8          |
| Жидачівський             | 0,8         | 2,1          | 1,3          | 2,7          | 2,6          | 2,4          | 1,5          |
| Жовківський              | 0,2         | 0,2          | 0,2          | 0,3          | 0,2          | 0,2          | 0,2          |
| Золочівський             | 0,3         | 0,2          | 0,2          | 0,1          | 0,1          | 0,2          | 0,1          |
| Кам'янка-Бузький         | 54,1        | 57,0         | 42,1         | 48,8         | 49,4         | 42,5         | 38,4         |
| Миколаївський            | 4,0         | 3,2          | 3,0          | 2,7          | 2,4          | 1,9          | 0,8          |
| Мостиський               | 1,0         | 0,8          | 1,0          | 1,0          | 0,7          | 0,9          | 0,9          |
| Перемишлянський          | 0,4         | 8,6          | 8,3          | 8,9          | 9,0          | 9,8          | 0,6          |
| Пустомитівський          | 0,4         | 0,3          | 0,3          | 0,2          | 0,2          | 0,1          | 0,1          |
| Радехівський             | 0,7         | 0,4          | 0,4          | 0,4          | 0,6          | 0,9          | 0,8          |
| Самбірський              | 1,4         | 0,7          | 0,8          | 0,7          | 0,7          | 0,6          | 0,6          |
| Сколівський              | 0,1         | 0,4          | 0,4          | 0,4          | 0,0          | 0,0          | 0,0          |
| Сокальський              | 3,5         | 21,1         | 27,8         | 30,6         | 29,5         | 27,6         | 25,6         |
| Старосамбірський         | 0,1         | 0,2          | 0,1          | 0,1          | 0,1          | 0,1          | 0,1          |
| Стрийський               | 10,0        | 8,2          | 6,3          | 5,9          | 5,9          | 6,7          | 4,0          |
| Турківський              | 0,0         | 0,0          | 0,0          | 0,0          | 0,0          | 0,0          | 0,0          |
| Яворівський              | 1,7         | 1,4          | 1,0          | 0,9          | 1,0          | 1,0          | 0,9          |

**22.4. Викиди забруднюючих речовин та діоксиду вуглецю в атмосферне повітря стаціонарними джерелами забруднення за видами економічної діяльності у 2014 році**

|   | Забруднюючі речовини |                            | Діоксид вуглецю |                            |
|---|----------------------|----------------------------|-----------------|----------------------------|
|   | т                    | у % до загального підсумку | т               | у % до загального підсумку |
| <b>Усього</b>   | <b>100203,5</b>      | <b>100,0</b>               | <b>3356,4</b>   | <b>100,0</b>               |
| Сільське, лісове та рибне господарство                              | 497,2                | 0,5                        | 8,8             | 0,3                        |
| Добувна промисловість і розроблення кар'єрів<br>у тому числі        | 44575,7              | 44,5                       | 52,7            | 1,6                        |
| добування кам'яного та бурого вугілля                               | 39630,5              | 39,6                       | 13,1            | 0,4                        |
| добування металевих руд   | –                    | –                          | –               | –                          |
| добування інших корисних копалин і розроблення кар'єрів             | 10,2                 | 0,0                        | –               | –                          |
| Переробна промисловість<br>у тому числі                             | 2681,6               | 2,7                        | 331,8           | 9,9                        |
| виробництво харчових продуктів, напоїв                              | 684,4                | 0,7                        | 6,7             | 0,2                        |
| виробництво тютюнових виробів                                       | –                    | –                          | –               | –                          |
| виробництво коксу, продуктів нафтоперероблення                      | 282,5                | 0,3                        | 36,1            | 1,1                        |
| виробництво хімічних речовин і хімічної продукції                   | 348,8                | 0,3                        | 28,3            | 0,8                        |
| виробництво іншої неметалевої мінеральної продукції                 | 1337,3               | 1,3                        | 200,0           | 6,0                        |
| металургійне виробництво  | –                    | –                          | –               | –                          |
| виробництво готових металічних виробів, крім машин і устаткування   | 28,6                 | 0,0                        | 0,6             | 0,0                        |
| Постачання електроенергії, газу, пари та кондиційованого повітря    | 39810,4              | 39,7                       | 2485,9          | 74,0                       |
| Водопостачання, каналізація, поводження з відходами                 | 27,2                 | 0,0                        | 0,3             | 0,0                        |
| Будівництво   | 78,8                 | 0,1                        | 0,5             | 0,0                        |
| Транспорт, складське господарство, поштова та кур'єрська діяльність | 9380,0               | 9,4                        | 365,4           | 10,9                       |
| Інші види економічної діяльності                                    | 3152,6               | 3,1                        | 111,0           | 3,3                        |

## 22.5. Основні показники використання і відведення води

(млн.м<sup>3</sup>)

|   | 2005         | 2010         | 2011         | 2012         | 2013         | 2014         |
|---|--------------|--------------|--------------|--------------|--------------|--------------|
| <b>Споживання свіжої води – усього</b>                | <b>202,8</b> | <b>174,7</b> | <b>173,7</b> | <b>157,8</b> | <b>156,9</b> | <b>151,1</b> |
| у тому числі для                                      |              |              |              |              |              |              |
| виробничих потреб                                     | 62,3         | 46,5         | 47,5         | 46,6         | 41,1         | 38,3         |
| господарсько-питних потреб                            | 95,1         | 78,3         | 77,8         | 62,9         | 62,5         | 61,7         |
| сільськогосподарських потреб                          | 30,9         | 30,9         | 25,7         | 25,1         | 26,2         | 26,0         |
| <b>Водовідведення (скидання) стічних вод – усього</b> | <b>290,3</b> | <b>230,2</b> | <b>235,6</b> | <b>224,9</b> | <b>218,2</b> | <b>215,0</b> |
| у тому числі  |              |              |              |              |              |              |
| забруднених   | 193,3        | 59,3         | 52,6         | 43,5         | 46,2         | 45,1         |
| без очищення  | 9,2          | 1,8          | 2,1          | 2,0          | 1,7          | 0,8          |
| нормативно-очищених                                   | 53,4         | 146,5        | 153,1        | 160,6        | 152,4        | 149,6        |
| <b>Обсяг оборотної і послідовно використаної води</b> | <b>423,1</b> | <b>310,7</b> | <b>350,3</b> | <b>439,9</b> | <b>387,7</b> | <b>363,8</b> |
| <b>Забір води з підземних джерел</b>                  | <b>190,7</b> | <b>178,7</b> | <b>168,0</b> | <b>168,0</b> | <b>164,1</b> | <b>160,2</b> |
| <b>Потужність очисних споруд</b>                      | <b>326,5</b> | <b>330,2</b> | <b>331,2</b> | <b>331,8</b> | <b>322,8</b> | <b>316,9</b> |

## 22.6. Основні показники утворення та поводження з відходами у 2014 році

(т)

|  | Усього           | У тому числі за класами небезпеки |          |             |                  |
|--|------------------|-----------------------------------|----------|-------------|------------------|
|  |                  | I                                 | II       | III         | IV               |
| Утворено <sup>1</sup>  | 3323012          | 22                                | 237      | 194         | 3322559          |
| Зібрано, отримано  | 408388           | 20                                | 455      | 3175        | 404738           |
| Утилізовано  | 533607           | –                                 | 479      | 8           | 533120           |
| Спалено  | 43205            | –                                 | 8        | 34          | 43163            |
| з метою отримання енергії  | 43205            | –                                 | 8        | 34          | 43163            |
| з метою теплового перероблення   | –                | –                                 | –        | –           | –                |
| Передано на сторону  | 1011815          | 44                                | 231      | 882         | 1010658          |
| Видалено   | 2281833          | –                                 | –        | –           | 2281833          |
| у спеціально відведених місцях чи об'єктах (шляхом захоронення)  | 2280625          | –                                 | –        | –           | 2280625          |
| іншими видами видалення  | 1208             | –                                 | –        | –           | 1208             |
| <b>Загальний обсяг відходів, накопичених протягом експлуатації у спеціально відведених місцях чи об'єктах на кінець року</b> | <b>222409272</b> | <b>–</b>                          | <b>–</b> | <b>2530</b> | <b>222406742</b> |

## 22.7. Загальний обсяг відходів, накопичених протягом експлуатації, у спеціально відведених місцях чи об'єктах<sup>1</sup>

(на кінець року; т)

|                     | 2005          | 2010             | 2011             | 2012             | 2013             | 2014             |
|---------------------|---------------|------------------|------------------|------------------|------------------|------------------|
| <b>Усього</b>       | <b>240540</b> | <b>174543756</b> | <b>189398458</b> | <b>189765568</b> | <b>219908180</b> | <b>222409272</b> |
| у тому числі:       |               |                  |                  |                  |                  |                  |
| I класу небезпеки   | 2             | 10               | 2                | 3                | 7                | –                |
| II класу небезпеки  | 199475        | 133              | 133              | 233              | 225              | –                |
| III класу небезпеки | 41063         | 37406            | 36542            | 36168            | 36654            | 2530             |
| IV класу небезпеки  | ...           | 174506207        | 189361781        | 189729164        | 219871294        | 222406742        |

<sup>1</sup> До 2009 року включно здійснювався облік відходів за I–III класами небезпеки.

## 23. МІЖРЕГІОНАЛЬНІ ПОРІВНЯННЯ

### 23.1. Валовий регіональний продукт

|                           | Валовий регіональний продукт, млн.грн. |                |                |                | У розрахунку на одну особу, грн. |              |              |              |
|---------------------------|--|----------------|----------------|----------------|----------------------------------|--------------|--------------|--------------|
|                           | 2005                                   | 2011           | 2012           | 2013           | 2005                             | 2011         | 2012         | 2013         |
| <b>Україна</b>            | <b>441452</b>                          | <b>1302079</b> | <b>1459096</b> | <b>1522657</b> | <b>9372</b>                      | <b>28488</b> | <b>32002</b> | <b>33473</b> |
| Автономна Республіка Крим | 12848                                  | 38220          | 44536          | 46393          | 6460                             | 19467        | 22675        | 23595        |
| <b>області</b>            |  |                |                |                |                                  |              |              |              |
| Вінницька                 | 10207                                  | 29099          | 33024          | 36191          | 5966                             | 17768        | 20253        | 22303        |
| Волинська                 | 6553                                   | 17637          | 20005          | 20622          | 6285                             | 16993        | 19249        | 19817        |
| Дніпропетровська          | 41227                                  | 140020         | 147970         | 152905         | 11909                            | 42068        | 44650        | 46333        |
| Донецька                  | 58044                                  | 161021         | 170775         | 164926         | 12490                            | 36446        | 38907        | 37830        |
| Житомирська               | 7430                                   | 21928          | 24849          | 25676          | 5554                             | 17184        | 19551        | 20286        |
| Закарпатська              | 6700                                   | 18054          | 21404          | 21400          | 5373                             | 14455        | 17088        | 17044        |
| Запорізька                | 19968                                  | 49525          | 54828          | 54352          | 10683                            | 27567        | 30656        | 30526        |
| Івано-Франківська         | 9622                                   | 26752          | 32286          | 33196          | 6916                             | 19386        | 23379        | 24022        |
| Київська                  | 15362                                  | 59154          | 69663          | 68931          | 8673                             | 34420        | 40483        | 39988        |
| Кіровоградська            | 6877                                   | 20041          | 22056          | 25313          | 6394                             | 19918        | 22082        | 25533        |
| Луганська                 | 19716                                  | 57202          | 58767          | 55108          | 8131                             | 25067        | 25950        | 24514        |
| <b>Львівська</b>          | <b>17192</b>                           | <b>52103</b>   | <b>61962</b>   | <b>63329</b>   | <b>6657</b>                      | <b>20490</b> | <b>24387</b> | <b>24937</b> |
| Миколаївська              | 9553                                   | 27633          | 29205          | 32030          | 7801                             | 23402        | 24838        | 27355        |
| Одеська                   | 20762                                  | 61499          | 64743          | 69760          | 8619                             | 25748        | 27070        | 29118        |
| Полтавська                | 18099                                  | 52252          | 56580          | 58464          | 11574                            | 35246        | 38424        | 39962        |
| Рівненська                | 7263                                   | 19302          | 21795          | 22004          | 6269                             | 16735        | 18860        | 19003        |
| Сумська                   | 8025                                   | 22907          | 24933          | 26765          | 6497                             | 19800        | 21722        | 23517        |
| Тернопільська             | 5137                                   | 16294          | 17957          | 18085          | 4603                             | 15055        | 16644        | 16819        |
| Харківська                | 25618                                  | 76866          | 82223          | 85315          | 9025                             | 27966        | 29972        | 31128        |
| Херсонська                | 6469                                   | 18448          | 19357          | 20767          | 5713                             | 16990        | 17910        | 19311        |
| Хмельницька               | 7958                                   | 22843          | 26237          | 26426          | 5764                             | 17260        | 19920        | 20165        |
| Черкаська                 | 9014                                   | 27012          | 31265          | 33087          | 6681                             | 21082        | 24558        | 26168        |
| Чернівецька               | 4234                                   | 11969          | 13166          | 13757          | 4654                             | 13228        | 14529        | 15154        |
| Чернігівська              | 7627                                   | 21165          | 23934          | 24237          | 6474                             | 19357        | 22096        | 22603        |
| <b>міста</b>              |  |                |                |                |                                  |              |              |              |
| м.Київ                    | 77124                                  | 223774         | 275685         | 312552         | 28780                            | 79729        | 97429        | 109402       |
| м.Севастополь             | 2823                                   | 9359           | 9891           | 11066          | 7452                             | 24564        | 25872        | 28765        |

## 23.2. Індекси споживчих цін

(грудень до грудня попереднього року; відсотків)

|                              | 2005         | 2009         | 2010         | 2011         | 2012        | 2013         | 2014         |
|------------------------------|--------------|--------------|--------------|--------------|-------------|--------------|--------------|
| <b>Україна</b>               | <b>110,3</b> | <b>112,3</b> | <b>109,1</b> | <b>104,6</b> | <b>99,8</b> | <b>100,5</b> | <b>124,9</b> |
| Автономна<br>Республіка Крим | 111,5        | 114,8        | 109,6        | 106,0        | 98,4        | 99,5         | ...          |
| <b>області</b>               |              |              |              |              |             |              |              |
| Вінницька                    | 110,7        | 111,2        | 107,0        | 102,8        | 99,0        | 99,7         | 123,3        |
| Волинська                    | 109,1        | 110,0        | 108,1        | 103,2        | 99,0        | 99,7         | 125,9        |
| Дніпропетровська             | 108,0        | 113,0        | 109,3        | 104,3        | 99,7        | 100,4        | 125,7        |
| Донецька                     | 111,9        | 113,1        | 110,3        | 105,0        | 101,3       | 101,3        | 122,0        |
| Житомирська                  | 110,8        | 111,9        | 108,9        | 103,9        | 99,0        | 99,4         | 125,2        |
| Закарпатська                 | 111,6        | 111,8        | 108,5        | 103,0        | 98,8        | 99,7         | 125,7        |
| Запорізька                   | 111,9        | 113,0        | 109,7        | 104,6        | 99,3        | 100,3        | 125,7        |
| Івано-Франківська            | 110,3        | 110,3        | 108,3        | 102,9        | 99,3        | 100,0        | 125,0        |
| Київська                     | 112,6        | 109,5        | 107,9        | 103,9        | 99,1        | 99,9         | 124,7        |
| Кіровоградська               | 110,0        | 109,7        | 108,5        | 103,7        | 98,8        | 100,1        | 124,4        |
| Луганська                    | 112,0        | 112,8        | 110,5        | 105,6        | 100,3       | 101,3        | 125,2        |
| <b>Львівська</b>             | <b>108,4</b> | <b>113,4</b> | <b>109,7</b> | <b>104,9</b> | <b>99,3</b> | <b>100,2</b> | <b>126,7</b> |
| Миколаївська                 | 111,5        | 112,8        | 110,0        | 104,4        | 99,3        | 100,7        | 124,9        |
| Одеська                      | 108,8        | 114,4        | 110,5        | 105,4        | 99,4        | 100,9        | 127,2        |
| Полтавська                   | 113,7        | 112,8        | 108,4        | 103,7        | 99,1        | 99,6         | 123,8        |
| Рівненська                   | 110,3        | 112,0        | 108,3        | 103,4        | 98,9        | 99,3         | 127,0        |
| Сумська                      | 112,2        | 110,8        | 108,9        | 103,6        | 98,8        | 99,5         | 124,7        |
| Тернопільська                | 108,4        | 111,2        | 108,5        | 103,7        | 98,9        | 99,2         | 125,4        |
| Харківська                   | 108,9        | 112,9        | 109,0        | 104,1        | 99,2        | 99,6         | 125,3        |
| Херсонська                   | 109,2        | 112,6        | 110,6        | 104,5        | 99,4        | 100,5        | 124,1        |
| Хмельницька                  | 108,5        | 113,0        | 109,6        | 104,0        | 99,6        | 100,0        | 123,7        |
| Черкаська                    | 111,4        | 111,5        | 109,0        | 103,5        | 99,5        | 100,3        | 124,2        |
| Чернівецька                  | 111,3        | 110,1        | 108,2        | 102,4        | 98,8        | 99,9         | 123,5        |
| Чернігівська                 | 109,9        | 112,7        | 109,5        | 103,6        | 98,8        | 99,4         | 126,7        |
| <b>міста</b>                 |              |              |              |              |             |              |              |
| м.Київ                       | 110,5        | 113,4        | 109,8        | 106,1        | 101,6       | 101,5        | 125,8        |
| м.Севастополь                | 110,0        | 113,9        | 112,8        | 106,7        | 100,7       | 100,2        | ...          |

**Примітка.** У цій і наступних таблицях 23.2–23.11 за 2014 рік дані наведено без урахування тимчасово окупованої території АР Крим і м. Севастополь.



### 23.3. Індеси промислової продукції

|                              | (ВІДСОТКІВ)          |             |              |              |              |              |             |
|------------------------------|----------------------|-------------|--------------|--------------|--------------|--------------|-------------|
|                              | 2005                 | 2009        | 2010         | 2011         | 2012         | 2013         | 2014        |
|                              | до попереднього року |             |              |              |              |              |             |
| <b>Україна</b>               | <b>103,1</b>         | <b>78,1</b> | <b>111,2</b> | <b>107,6</b> | <b>98,2</b>  | <b>95,7</b>  | <b>89,9</b> |
| Автономна<br>Республіка Крим | 113,8                | 82,7        | 110,5        | 104,3        | 98,7         | 100,8        | ...         |
| <b>області</b>               |                      |             |              |              |              |              |             |
| Вінницька                    | 113,1                | 83,6        | 106,5        | 100,0        | 107,1        | 110,4        | 105,4       |
| Волинська                    | 121,9                | 51,7        | 126,7        | 112,6        | 94,5         | 102,9        | 103,2       |
| Дніпропетровська             | 107,4                | 79,0        | 116,1        | 105,4        | 102,2        | 98,5         | 92,5        |
| Донецька                     | 92,1                 | 78,2        | 114,7        | 113,6        | 94,6         | 93,6         | 68,5        |
| Житомирська                  | 113,1                | 79,3        | 108,2        | 125,3        | 116,6        | 113,4        | 107,1       |
| Закарпатська                 | 107,7                | 50,7        | 142,9        | 101,8        | 101,4        | 96,9         | 106,1       |
| Запорізька                   | 103,7                | 69,3        | 107,8        | 106,3        | 96,8         | 97,1         | 96,8        |
| Івано-Франківська            | 104,8                | 77,4        | 100,2        | 125,7        | 101,2        | 95,3         | 98,9        |
| Київська                     | 117,6                | 83,0        | 108,0        | 110,6        | 96,8         | 99,1         | 101,6       |
| Кіровоградська               | 110,5                | 78,3        | 113,3        | 111,0        | 107,5        | 106,6        | 100,8       |
| Луганська                    | 101,6                | 80,1        | 107,1        | 115,8        | 92,5         | 91,1         | 58,0        |
| <b>Львівська</b>             | <b>93,2</b>          | <b>80,1</b> | <b>100,9</b> | <b>112,8</b> | <b>101,6</b> | <b>101,2</b> | <b>97,2</b> |
| Миколаївська                 | 107,1                | 85,5        | 110,3        | 104,2        | 99,5         | 96,5         | 101,4       |
| Одеська                      | 99,5                 | 78,2        | 102,9        | 83,6         | 96,9         | 100,6        | 99,7        |
| Полтавська                   | 97,6                 | 84,3        | 112,6        | 99,6         | 100,0        | 94,7         | 92,9        |
| Рівненська                   | 113,2                | 69,2        | 129,6        | 107,6        | 96,7         | 91,4         | 103,7       |
| Сумська                      | 113,5                | 82,9        | 93,5         | 107,7        | 95,6         | 107,0        | 88,1        |
| Тернопільська                | 109,0                | 84,8        | 102,5        | 112,4        | 102,1        | 99,5         | 116,5       |
| Харківська                   | 112,5                | 79,7        | 105,8        | 105,5        | 97,6         | 94,5         | 94,8        |
| Херсонська                   | 88,1                 | 91,6        | 100,5        | 93,1         | 104,7        | 92,4         | 96,4        |
| Хмельницька                  | 118,6                | 76,4        | 104,9        | 109,2        | 101,2        | 97,6         | 97,8        |
| Черкаська                    | 113,6                | 70,5        | 117,1        | 103,4        | 94,9         | 95,2         | 94,7        |
| Чернівецька                  | 109,6                | 74,6        | 111,9        | 89,6         | 86,8         | 103,7        | 92,9        |
| Чернігівська                 | 111,1                | 83,6        | 99,8         | 98,0         | 98,1         | 89,6         | 97,2        |
| <b>міста</b>                 |                      |             |              |              |              |              |             |
| м.Київ                       | 115,4                | 71,0        | 104,1        | 102,0        | 95,9         | 89,9         | 85,9        |
| м.Севастополь                | 116,8                | 73,8        | 114,4        | 110,4        | 95,0         | 112,7        | ...         |

**Примітка.** З 2009 року індекс (темп) промислової продукції розраховується відповідно до міжнародних стандартів за Методикою, затвердженою наказом Держкомстату України від 02.08.2005 №224. Розрахунок індексу базується на даних про динаміку виробництва за постійним набором товарів-представників та структури валової доданої вартості за базисний рік.

## 23.4. Виробництво зернових і зернобобових культур у господарствах усіх категорій

(у вазі після доробки; тис.т)

|                      | 2005           | 2009           | 2010           | 2011           | 2012           | 2013           | 2014           |
|----------------------|----------------|----------------|----------------|----------------|----------------|----------------|----------------|
| <b>Україна</b>       | <b>38015,5</b> | <b>46028,3</b> | <b>39270,9</b> | <b>56746,8</b> | <b>46216,2</b> | <b>63051,3</b> | <b>63859,3</b> |
| Автономна Республіка |                |                |                |                |                |                |                |
| Крим                 | 1159,9         | 1662,5         | 1403,8         | 1930,8         | 908,3          | 766,0          | ...            |
| <b>області</b>       |                |                |                |                |                |                |                |
| Вінницька            | 2034,6         | 3092,3         | 3111,3         | 4243,6         | 3624,7         | 4852,3         | 5063,1         |
| Волинська            | 677,0          | 639,7          | 579,4          | 747,8          | 869,3          | 902,0          | 1036,8         |
| Дніпропетровська     | 2908,4         | 2817,2         | 2708,6         | 3456,1         | 1554,3         | 3710,3         | 3317,8         |
| Донецька             | 1911,8         | 1724,3         | 1796,6         | 2285,6         | 1642,6         | 2210,3         | 2362,8         |
| Житомирська          | 750,3          | 1237,6         | 1086,9         | 1507,2         | 1694,9         | 2108,6         | 1907,6         |
| Закарпатська         | 295,8          | 301,7          | 255,8          | 321,8          | 322,1          | 325,0          | 343,4          |
| Запорізька           | 1806,4         | 2130,7         | 1905,4         | 2193,2         | 1196,3         | 2111,0         | 2417,6         |
| Івано-Франківська    | 334,9          | 402,0          | 346,5          | 536,6          | 615,5          | 677,6          | 780,0          |
| Київська             | 2283,8         | 2482,6         | 2003,0         | 2785,4         | 3190,0         | 3343,0         | 3361,6         |
| Кіровоградська       | 2478,7         | 2534,2         | 2374,1         | 3464,9         | 2339,5         | 3781,4         | 3469,1         |
| Луганська            | 1311,4         | 1055,5         | 811,1          | 1268,5         | 1293,8         | 1292,9         | 1226,3         |
| <b>Львівська</b>     | <b>626,8</b>   | <b>822,5</b>   | <b>622,6</b>   | <b>961,6</b>   | <b>1065,7</b>  | <b>1186,1</b>  | <b>1421,9</b>  |
| Миколаївська         | 1763,4         | 2465,1         | 2200,7         | 2628,2         | 1278,3         | 2803,8         | 2864,0         |
| Одеська              | 2668,8         | 2838,7         | 2928,7         | 3194,3         | 1880,4         | 3670,8         | 3677,2         |
| Полтавська           | 2850,7         | 3829,9         | 2853,7         | 5055,0         | 3644,7         | 5639,6         | 4821,5         |
| Рівненська           | 599,2          | 696,3          | 635,8          | 790,5          | 918,4          | 1108,6         | 1222,7         |
| Сумська              | 1119,2         | 2005,0         | 1323,9         | 2522,2         | 2667,8         | 3588,1         | 3940,6         |
| Тернопільська        | 1044,8         | 1573,9         | 1261,0         | 1882,8         | 2163,8         | 2228,9         | 2651,4         |
| Харківська           | 2406,6         | 2527,4         | 1266,5         | 3473,3         | 2716,5         | 4201,5         | 4466,3         |
| Херсонська           | 1539,3         | 1768,9         | 1514,8         | 2481,1         | 1055,2         | 1686,4         | 2156,2         |
| Хмельницька          | 1204,9         | 1701,6         | 1742,8         | 2180,1         | 2712,6         | 3039,5         | 3289,1         |
| Черкаська            | 2217,2         | 3194,9         | 2531,1         | 3761,9         | 3310,6         | 4068,5         | 3699,7         |
| Чернівецька          | 426,9          | 474,8          | 488,5          | 592,9          | 611,9          | 625,5          | 669,7          |
| Чернігівська         | 1594,7         | 2049,0         | 1518,2         | 2481,4         | 2939,0         | 3123,6         | 3692,9         |
| <b>міста</b>         |                |                |                |                |                |                |                |
| м.Київ               | —              | —              | —              | —              | —              | —              | —              |
| м.Севастополь        | —              | —              | —              | —              | —              | —              | ...            |

## 23.5. Виробництво м'яса у господарствах усіх категорій

(у забійній вазі, тис.т)

|                      | 2005          | 2009          | 2010          | 2011          | 2012          | 2013          | 2014          |
|----------------------|---------------|---------------|---------------|---------------|---------------|---------------|---------------|
| <b>Україна</b>       | <b>1597,0</b> | <b>1917,4</b> | <b>2059,0</b> | <b>2143,8</b> | <b>2209,6</b> | <b>2389,4</b> | <b>2359,6</b> |
| Автономна Республіка |               |               |               |               |               |               |               |
| Крим                 | 114,8         | 139,0         | 145,0         | 147,8         | 146,5         | 129,0         | ...           |
| <b>області</b>       |               |               |               |               |               |               |               |
| Вінницька            | 49,0          | 60,2          | 62,4          | 65,1          | 82,7          | 177,7         | 264,4         |
| Волинська            | 58,5          | 88,1          | 94,5          | 91,7          | 92,7          | 104,9         | 116,9         |
| Дніпропетровська     | 118,4         | 197,0         | 207,4         | 225,9         | 225,5         | 227,4         | 224,5         |
| Донецька             | 88,5          | 97,2          | 102,8         | 116,8         | 126,5         | 126,1         | 105,4         |
| Житомирська          | 45,1          | 44,2          | 47,7          | 48,9          | 50,3          | 54,1          | 51,0          |
| Закарпатська         | 44,5          | 50,3          | 49,6          | 51,5          | 58,4          | 58,6          | 59,7          |
| Запорізька           | 51,9          | 53,3          | 56,9          | 62,7          | 61,5          | 62,2          | 64,3          |
| Івано-Франківська    | 56,4          | 60,7          | 64,3          | 71,7          | 75,7          | 78,9          | 82,6          |
| Київська             | 164,8         | 205,9         | 192,7         | 211,2         | 227,4         | 240,9         | 235,3         |
| Кіровоградська       | 45,3          | 40,0          | 45,8          | 45,3          | 48,7          | 50,1          | 53,2          |
| Луганська            | 48,2          | 42,9          | 45,0          | 47,4          | 46,4          | 50,1          | 37,5          |
| <b>Львівська</b>     | <b>81,8</b>   | <b>107,5</b>  | <b>115,1</b>  | <b>116,5</b>  | <b>123,3</b>  | <b>133,1</b>  | <b>124,3</b>  |
| Миколаївська         | 27,6          | 25,0          | 28,7          | 31,2          | 31,1          | 31,2          | 36,2          |
| Одеська              | 51,2          | 43,9          | 45,6          | 47,2          | 46,4          | 46,5          | 47,1          |
| Полтавська           | 40,2          | 44,0          | 50,0          | 50,2          | 58,2          | 77,1          | 78,1          |
| Рівненська           | 46,0          | 49,8          | 49,9          | 55,4          | 56,2          | 59,1          | 60,2          |
| Сумська              | 56,4          | 36,7          | 40,4          | 40,6          | 40,1          | 42,2          | 45,0          |
| Тернопільська        | 39,9          | 34,9          | 37,1          | 38,3          | 40,5          | 47,6          | 53,9          |
| Харківська           | 95,4          | 81,5          | 83,2          | 79,3          | 76,9          | 89,8          | 94,8          |
| Херсонська           | 39,5          | 41,0          | 41,6          | 42,1          | 41,8          | 44,1          | 48,6          |
| Хмельницька          | 48,1          | 42,0          | 48,0          | 49,5          | 53,4          | 59,3          | 67,8          |
| Черкаська            | 101,6         | 253,7         | 326,3         | 328,7         | 322,0         | 317,9         | 325,2         |
| Чернівецька          | 30,7          | 38,5          | 38,7          | 39,6          | 42,7          | 41,8          | 41,5          |
| Чернігівська         | 53,2          | 40,1          | 40,3          | 39,2          | 34,7          | 39,7          | 42,1          |
| <b>міста</b>         |               |               |               |               |               |               |               |
| м.Київ               | —             | —             | —             | —             | —             | —             | —             |
| м.Севастополь        | —             | —             | —             | —             | —             | —             | ...           |

## 23.6. Прийняття в експлуатацію житла

|                      | Прийнято в експлуатацію житла, тис.м <sup>2</sup> загальної площі |              |              |             | У розрахунку на 1000 осіб, м <sup>2</sup> загальної площі |            |            |            |
|----------------------|---|--------------|--------------|-------------|---|------------|------------|------------|
|                      | 2005  | 2012         | 2013         | 2014        | 2005  | 2012       | 2013       | 2014       |
| <b>Україна</b>       | <b>7816</b>   | <b>10750</b> | <b>11217</b> | <b>9741</b> | <b>167</b>  | <b>237</b> | <b>248</b> | <b>227</b> |
| Автономна Республіка |   |              |              |             |   |            |            |            |
| Крим                 | 283   | 733          | 963          | ...         | 143   | 375        | 492        | ...        |
| <b>області</b>       |   |              |              |             |   |            |            |            |
| Вінницька            | 350   | 322          | 352          | 288         | 205   | 199        | 218        | 179        |
| Волинська            | 155   | 304          | 225          | 227         | 149   | 293        | 217        | 220        |
| Дніпропетровська     | 375   | 267          | 306          | 205         | 109   | 81         | 93         | 62         |
| Донецька             | 329   | 346          | 416          | 191         | 71  | 79         | 96         | 442        |
| Житомирська          | 192   | 174          | 175          | 118         | 144   | 137        | 138        | 94         |
| Закарпатська         | 232   | 366          | 380          | 395         | 187   | 293        | 303        | 315        |
| Запорізька           | 159   | 194          | 180          | 112         | 85  | 109        | 101        | 63         |
| Івано-Франківська    | 332   | 533          | 631          | 909         | 239   | 386        | 458        | 659        |
| Київська             | 635   | 1167         | 1515         | 1727        | 360   | 681        | 882        | 1003       |
| Кіровоградська       | 108   | 130          | 109          | 57          | 101   | 131        | 111        | 58         |
| Луганська            | 253   | 177          | 178          | 55          | 105   | 78         | 79         | 252        |
| <b>Львівська</b>     | <b>499</b>  | <b>732</b>   | <b>675</b>   | <b>954</b>  | <b>195</b>  | <b>290</b> | <b>268</b> | <b>379</b> |
| Миколаївська         | 123   | 120          | 122          | 105         | 101   | 102        | 104        | 90         |
| Одеська              | 450   | 770          | 637          | 891         | 188   | 324        | 267        | 373        |
| Полтавська           | 210   | 177          | 198          | 174         | 135   | 121        | 136        | 120        |
| Рівненська           | 145   | 239          | 270          | 279         | 125   | 207        | 233        | 240        |
| Сумська              | 143   | 196          | 143          | 137         | 116   | 171        | 126        | 121        |
| Тернопільська        | 245   | 409          | 395          | 239         | 220   | 380        | 369        | 224        |
| Харківська           | 367   | 380          | 392          | 282         | 130   | 139        | 144        | 104        |
| Херсонська           | 163   | 176          | 190          | 121         | 144   | 163        | 177        | 113        |
| Хмельницька          | 287   | 359          | 290          | 351         | 209   | 273        | 222        | 270        |
| Черкаська            | 161   | 131          | 130          | 127         | 120   | 103        | 103        | 102        |
| Чернівецька          | 201   | 407          | 341          | 235         | 222   | 450        | 376        | 259        |
| Чернігівська         | 153   | 191          | 191          | 120         | 131   | 178        | 179        | 114        |
| <b>міста</b>         |   |              |              |             |   |            |            |            |
| м.Київ               | 1201  | 1503         | 1509         | 1442        | 455   | 539        | 536        | 508        |
| м.Севастополь        | 65  | 247          | 304          | ...         | 173   | 648        | 796        | ...        |

### 23.7. Оборот роздрібної торгівлі у розрахунку на одну особу

|                              | (грн.)      |             |              |              |              |              |              |
|------------------------------|-------------|-------------|--------------|--------------|--------------|--------------|--------------|
|                              | 2005        | 2009        | 2010         | 2011         | 2012         | 2013         | 2014         |
| <b>Україна</b>               | <b>3702</b> | <b>9648</b> | <b>11806</b> | <b>15003</b> | <b>17811</b> | <b>19538</b> | <b>20974</b> |
| Автономна<br>Республіка Крим | 3567        | 9295        | 11265        | 14607        | 18160        | 20361        | ...          |
| <b>області</b>               |             |             |              |              |              |              |              |
| Вінницька                    | 2847        | 7250        | 8939         | 11573        | 13707        | 15083        | 18127        |
| Волинська                    | 3355        | 8150        | 9760         | 12653        | 15285        | 17238        | 20608        |
| Дніпропетровська             | 3930        | 10020       | 12486        | 15418        | 18365        | 20659        | 24485        |
| Донецька                     | 3504        | 9749        | 12363        | 15692        | 19126        | 20954        | 14974        |
| Житомирська                  | 2706        | 7253        | 8963         | 12083        | 13677        | 15278        | 18464        |
| Закарпатська                 | 3572        | 7427        | 9028         | 11812        | 13587        | 13688        | 16065        |
| Запорізька                   | 4625        | 10355       | 12976        | 16075        | 19249        | 20873        | 23678        |
| Івано-Франківська            | 2831        | 8140        | 9489         | 12692        | 14899        | 16373        | 19835        |
| Київська                     | 2988        | 9795        | 11955        | 15783        | 19503        | 21473        | 25226        |
| Кіровоградська               | 2656        | 7377        | 9050         | 11356        | 13747        | 15289        | 18313        |
| Луганська                    | 2981        | 7854        | 10009        | 12489        | 15956        | 17565        | 8858         |
| <b>Львівська</b>             | <b>3406</b> | <b>8270</b> | <b>9904</b>  | <b>12304</b> | <b>14260</b> | <b>15450</b> | <b>18026</b> |
| Миколаївська                 | 3176        | 8897        | 10725        | 13963        | 16721        | 17940        | 20103        |
| Одеська                      | 3970        | 11218       | 13636        | 17627        | 21153        | 23194        | 25316        |
| Полтавська                   | 3294        | 8089        | 9713         | 12619        | 14736        | 15837        | 18161        |
| Рівненська                   | 2795        | 7241        | 8495         | 11074        | 12775        | 13899        | 16941        |
| Сумська                      | 2958        | 7152        | 8526         | 11050        | 13386        | 14483        | 17009        |
| Тернопільська                | 2418        | 7039        | 8371         | 10668        | 12005        | 13002        | 15619        |
| Харківська                   | 4721        | 11658       | 14065        | 18004        | 20505        | 22613        | 26235        |
| Херсонська                   | 3254        | 8793        | 10444        | 12925        | 15285        | 16684        | 19817        |
| Хмельницька                  | 2993        | 7814        | 9406         | 11825        | 13627        | 14791        | 17089        |
| Черкаська                    | 2981        | 7992        | 10058        | 12756        | 14992        | 16470        | 19105        |
| Чернівецька                  | 2783        | 7643        | 8873         | 10753        | 12214        | 13558        | 16099        |
| Чернігівська                 | 2638        | 7531        | 9116         | 11554        | 13450        | 14910        | 17358        |
| <b>міста</b>                 |             |             |              |              |              |              |              |
| м.Київ                       | 8690        | 21131       | 25816        | 31830        | 36910        | 40026        | 44393        |
| м.Севастополь                | 4793        | 12813       | 15650        | 20468        | 24478        | 27318        | ...          |

## 23.8. Рівень зайнятості населення за методологією МОП

(у віці 15–70 років; відсотків)

|                              | 2005        | 2009        | 2010        | 2011        | 2012        | 2013        | 2014        |
|------------------------------|-------------|-------------|-------------|-------------|-------------|-------------|-------------|
| <b>Україна</b>               | <b>57,7</b> | <b>57,7</b> | <b>58,5</b> | <b>59,2</b> | <b>59,7</b> | <b>60,3</b> | <b>56,6</b> |
| Автономна<br>Республіка Крим | 58,7        | 60,0        | 60,5        | 61,7        | 62,1        | 62,3        | ...         |
| <b>області</b>               |             |             |             |             |             |             |             |
| Вінницька                    | 57,6        | 56,9        | 57,5        | 58,4        | 58,9        | 59,6        | 56,3        |
| Волинська                    | 57,5        | 57,4        | 58,2        | 59,0        | 59,3        | 59,7        | 54,9        |
| Дніпропетровська             | 58,4        | 59,3        | 60,3        | 60,7        | 61,4        | 62,1        | 60,2        |
| Донецька                     | 58,7        | 57,3        | 58,3        | 59,5        | 60,0        | 60,3        | 54,2        |
| Житомирська                  | 57,9        | 58,3        | 59,5        | 59,2        | 59,3        | 59,9        | 56,1        |
| Закарпатська                 | 60,0        | 56,9        | 57,7        | 56,6        | 57,5        | 58,6        | 56,4        |
| Запорізька                   | 58,2        | 58,6        | 59,5        | 60,4        | 60,6        | 61,3        | 58,2        |
| Івано-Франківська            | 51,6        | 51,9        | 52,3        | 52,2        | 54,1        | 55,4        | 53,9        |
| Київська                     | 58,6        | 57,7        | 58,6        | 58,8        | 59,2        | 59,5        | 56,9        |
| Кіровоградська               | 56,5        | 56,2        | 56,9        | 57,8        | 58,6        | 59,5        | 54,2        |
| Луганська                    | 55,4        | 56,7        | 57,1        | 57,3        | 58,5        | 59,4        | 52,0        |
| <b>Львівська</b>             | <b>55,8</b> | <b>57,2</b> | <b>58,0</b> | <b>58,3</b> | <b>58,4</b> | <b>58,8</b> | <b>55,3</b> |
| Миколаївська                 | 57,3        | 58,2        | 59,1        | 59,8        | 59,9        | 60,6        | 57,3        |
| Одеська                      | 55,6        | 56,9        | 57,5        | 58,1        | 59,2        | 59,6        | 56,7        |
| Полтавська                   | 58,3        | 56,7        | 57,3        | 58,8        | 59,3        | 59,4        | 55,7        |
| Рівненська                   | 55,2        | 55,5        | 56,7        | 58,8        | 59,2        | 59,6        | 57,2        |
| Сумська                      | 58,1        | 55,5        | 56,0        | 59,2        | 59,9        | 60,1        | 56,6        |
| Тернопільська                | 52,6        | 52,9        | 54,2        | 54,6        | 55,5        | 56,2        | 52,9        |
| Харківська                   | 58,4        | 58,5        | 59,3        | 60,6        | 61,2        | 61,5        | 59,0        |
| Херсонська                   | 57,5        | 57,9        | 58,9        | 58,5        | 58,7        | 59,6        | 56,4        |
| Хмельницька                  | 57,9        | 58,5        | 59,1        | 58,7        | 59,0        | 59,7        | 54,7        |
| Черкаська                    | 57,0        | 57,3        | 58,4        | 59,3        | 59,4        | 59,9        | 56,3        |
| Чернівецька                  | 54,5        | 56,5        | 57,4        | 57,7        | 57,9        | 58,7        | 55,5        |
| Чернігівська                 | 59,8        | 58,3        | 59,2        | 59,5        | 60,1        | 60,6        | 56,8        |
| <b>міста</b>                 |             |             |             |             |             |             |             |
| м. Київ                      | 63,3        | 63,1        | 63,6        | 64,4        | 64,5        | 64,9        | 62,6        |
| м. Севастополь               | 60,6        | 61,1        | 62,0        | 61,9        | 62,2        | 62,5        | ...         |

## 23.9. Рівень безробіття за методологією МОП

(у віці 15–70 років; відсотків)

|                              | 2005       | 2009       | 2010       | 2011       | 2012       | 2013       | 2014       |
|------------------------------|------------|------------|------------|------------|------------|------------|------------|
| <b>Україна</b>               | <b>7,2</b> | <b>8,8</b> | <b>8,1</b> | <b>7,9</b> | <b>7,5</b> | <b>7,2</b> | <b>9,3</b> |
| Автономна<br>Республіка Крим | 5,5        | 6,8        | 6,2        | 6,1        | 5,8        | 5,7        | ...        |
| <b>області</b>               |            |            |            |            |            |            |            |
| Вінницька                    | 6,8        | 10,6       | 10,0       | 9,7        | 8,8        | 8,4        | 10,5       |
| Волинська                    | 8,9        | 9,4        | 8,5        | 8,3        | 8,1        | 7,8        | 9,9        |
| Дніпропетровська             | 5,5        | 7,8        | 7,1        | 6,8        | 6,6        | 6,5        | 8,0        |
| Донецька                     | 6,2        | 9,4        | 8,4        | 8,2        | 8,0        | 7,8        | 11,0       |
| Житомирська                  | 9,8        | 10,7       | 9,8        | 10,0       | 9,7        | 9,3        | 11,5       |
| Закарпатська                 | 7,0        | 9,9        | 8,7        | 9,6        | 8,7        | 7,8        | 9,2        |
| Запорізька                   | 6,9        | 8,1        | 7,5        | 7,2        | 7,0        | 6,6        | 8,4        |
| Івано-Франківська            | 8,8        | 9,0        | 8,2        | 8,7        | 7,9        | 7,2        | 8,1        |
| Київська                     | 6,6        | 8,1        | 7,3        | 6,7        | 6,3        | 6,1        | 8,0        |
| Кіровоградська               | 8,8        | 9,9        | 8,9        | 8,6        | 8,4        | 7,9        | 11,2       |
| Луганська                    | 7,8        | 7,7        | 7,2        | 6,6        | 6,4        | 6,2        | 11,4       |
| <b>Львівська</b>             | <b>8,8</b> | <b>8,5</b> | <b>7,8</b> | <b>7,7</b> | <b>7,5</b> | <b>7,1</b> | <b>8,6</b> |
| Миколаївська                 | 9,3        | 9,3        | 8,4        | 8,1        | 7,9        | 7,4        | 9,1        |
| Одеська                      | 5,4        | 6,8        | 6,1        | 6,0        | 5,8        | 5,3        | 6,7        |
| Полтавська                   | 7,3        | 10,2       | 9,7        | 9,2        | 8,6        | 8,2        | 11,5       |
| Рівненська                   | 9,7        | 12,7       | 11,4       | 10,4       | 9,8        | 9,4        | 10,6       |
| Сумська                      | 7,6        | 11,1       | 10,6       | 9,1        | 8,6        | 7,7        | 9,5        |
| Тернопільська                | 9,1        | 11,3       | 10,5       | 10,4       | 9,8        | 9,4        | 11,3       |
| Харківська                   | 6,6        | 7,7        | 7,2        | 7,0        | 6,8        | 6,4        | 7,8        |
| Херсонська                   | 8,9        | 9,5        | 8,6        | 9,0        | 8,7        | 8,5        | 9,9        |
| Хмельницька                  | 8,7        | 9,5        | 8,6        | 8,8        | 8,6        | 8,0        | 9,4        |
| Черкаська                    | 9,8        | 10,8       | 9,9        | 9,2        | 9,0        | 8,9        | 10,2       |
| Чернівецька                  | 9,8        | 9,4        | 8,5        | 8,2        | 8,0        | 7,4        | 9,0        |
| Чернігівська                 | 7,9        | 11,1       | 10,5       | 10,4       | 9,8        | 9,3        | 11,2       |
| <b>міста</b>                 |            |            |            |            |            |            |            |
| м. Київ                      | 4,3        | 6,5        | 5,8        | 5,6        | 5,5        | 5,2        | 6,7        |
| м. Севастополь               | 3,4        | 6,7        | 6,0        | 6,2        | 5,9        | 5,7        | ...        |

## 23.10. Кількість наявного населення

(на 1 січня, тис. осіб)

|                              | 2002 <sup>1</sup> | 2006           | 2011           | 2012           | 2013           | 2014           | 2015           |
|------------------------------|-------------------|----------------|----------------|----------------|----------------|----------------|----------------|
| <b>Україна</b>               | <b>48457,1</b>    | <b>46929,5</b> | <b>45778,5</b> | <b>45633,6</b> | <b>45553,0</b> | <b>45426,2</b> | <b>42928,9</b> |
| Автономна<br>Республіка Крим | 2033,7            | 1983,8         | 1963,5         | 1963,0         | 1965,2         | 1967,2         | ...            |
| <b>області</b>               |                   |                |                |                |                |                |                |
| Вінницька                    | 1772,4            | 1701,6         | 1641,2         | 1634,2         | 1627,0         | 1618,3         | 1610,6         |
| Волинська                    | 1060,7            | 1040,4         | 1037,2         | 1038,6         | 1040,0         | 1041,3         | 1042,9         |
| Дніпропетровська             | 3567,6            | 3447,2         | 3336,5         | 3320,3         | 3307,8         | 3292,4         | 3276,6         |
| Донецька                     | 4841,1            | 4622,9         | 4433,0         | 4403,2         | 4375,4         | 4343,9         | 4297,0         |
| Житомирська                  | 1389,4            | 1330,1         | 1279,0         | 1273,2         | 1268,9         | 1262,5         | 1256,0         |
| Закарпатська                 | 1258,3            | 1245,5         | 1247,4         | 1250,7         | 1254,4         | 1256,9         | 1259,6         |
| Запорізька                   | 1929,2            | 1861,0         | 1801,3         | 1791,7         | 1785,2         | 1775,8         | 1765,9         |
| Івано-Франківська            | 1409,7            | 1388,9         | 1379,8         | 1380,1         | 1381,8         | 1382,1         | 1382,6         |
| Київська                     | 1827,9            | 1763,8         | 1717,6         | 1719,5         | 1722,1         | 1725,5         | 1729,2         |
| Кіровоградська               | 1133,1            | 1067,2         | 1010,0         | 1002,4         | 995,2          | 987,6          | 980,6          |
| Луганська                    | 2546,2            | 2409,1         | 2291,3         | 2272,7         | 2256,5         | 2239,5         | 2220,0         |
| <b>Львівська</b>             | <b>2626,5</b>     | <b>2577,1</b>  | <b>2544,7</b>  | <b>2540,9</b>  | <b>2540,7</b>  | <b>2538,4</b>  | <b>2537,8</b>  |
| Миколаївська                 | 1264,7            | 1219,6         | 1183,3         | 1178,2         | 1173,5         | 1168,4         | 1164,3         |
| Одеська                      | 2469,1            | 2402,2         | 2388,7         | 2388,3         | 2395,2         | 2396,5         | 2396,4         |
| Полтавська                   | 1630,1            | 1554,9         | 1487,8         | 1477,2         | 1467,8         | 1458,2         | 1449,0         |
| Рівненська                   | 1173,3            | 1156,5         | 1152,5         | 1154,3         | 1156,9         | 1158,8         | 1161,2         |
| Сумська                      | 1299,7            | 1226,3         | 1161,5         | 1152,3         | 1143,2         | 1133,0         | 1123,4         |
| Тернопільська                | 1142,4            | 1112,1         | 1084,1         | 1080,4         | 1077,3         | 1073,3         | 1069,9         |
| Харківська                   | 2914,2            | 2829,0         | 2755,1         | 2742,2         | 2744,4         | 2737,2         | 2731,3         |
| Херсонська                   | 1175,1            | 1126,5         | 1088,2         | 1083,4         | 1078,2         | 1072,5         | 1067,9         |
| Хмельницька                  | 1430,8            | 1373,4         | 1326,9         | 1320,2         | 1314,0         | 1307,0         | 1301,2         |
| Черкаська                    | 1403,0            | 1341,5         | 1285,4         | 1277,3         | 1268,9         | 1260,0         | 1251,8         |
| Чернівецька                  | 922,8             | 908,2          | 904,3          | 905,3          | 907,2          | 908,5          | 910,0          |
| Чернігівська                 | 1245,3            | 1168,4         | 1098,2         | 1088,5         | 1077,8         | 1066,8         | 1055,7         |
| <b>міста</b>                 |                   |                |                |                |                |                |                |
| Київ                         | 2611,3            | 2693,2         | 2799,2         | 2814,3         | 2845,0         | 2868,7         | 2888,0         |
| Севастополь                  | 379,5             | 379,1          | 380,8          | 381,2          | 383,4          | 385,9          | ...            |

<sup>1</sup> За даними Всеукраїнського перепису населення станом на 5 грудня 2001 року.



## 23.11. Коефіцієнти природного руху населення

(на 1000 осіб наявного населення)

|                           | 2013                 |                    |                                   | 2014                 |                    |                                   |
|---------------------------|----------------------|--------------------|-----------------------------------|----------------------|--------------------|-----------------------------------|
|                           | кількість народжених | кількість померлих | природний приріст, скорочення (-) | кількість народжених | кількість померлих | природний приріст, скорочення (-) |
| <b>Україна</b>            | <b>11,1</b>          | <b>14,6</b>        | <b>-3,5</b>                       | <b>10,8</b>          | <b>14,7</b>        | <b>-3,9</b>                       |
| Автономна Республіка Крим | 12,2                 | 13,7               | -1,5                              | ...                  | ...                | ...                               |
| <b>області</b>            |                      |                    |                                   |                      |                    |                                   |
| Вінницька                 | 10,7                 | 15,7               | -5,0                              | 10,9                 | 15,8               | -4,9                              |
| Волинська                 | 14,1                 | 13,1               | 1,0                               | 14,1                 | 13,2               | 0,9                               |
| Дніпропетровська          | 10,9                 | 15,5               | -4,6                              | 11,1                 | 16,1               | -5,0                              |
| Донецька                  | 9,4                  | 15,9               | -6,5                              | 8,2                  | 16,5               | -8,3                              |
| Житомирська               | 11,9                 | 16,5               | -4,6                              | 12,0                 | 16,8               | -4,8                              |
| Закарпатська              | 14,7                 | 11,8               | 2,9                               | 14,6                 | 11,8               | 2,8                               |
| Запорізька                | 10,2                 | 14,9               | -4,7                              | 10,6                 | 15,7               | -5,1                              |
| Івано-Франківська         | 12,1                 | 12,6               | -0,5                              | 12,2                 | 12,8               | -0,6                              |
| Київська                  | 11,9                 | 15,8               | -3,9                              | 12,1                 | 16,4               | -4,3                              |
| Кіровоградська            | 10,7                 | 16,7               | -6,0                              | 10,7                 | 17,0               | -6,3                              |
| Луганська                 | 9,1                  | 15,9               | -6,8                              | 5,2                  | 10,2               | -5,0                              |
| <b>Львівська</b>          | <b>11,6</b>          | <b>12,5</b>        | <b>-0,9</b>                       | <b>11,9</b>          | <b>12,8</b>        | <b>-0,9</b>                       |
| Миколаївська              | 11,1                 | 14,8               | -3,7                              | 11,2                 | 15,2               | -4,0                              |
| Одеська                   | 12,1                 | 14,0               | -1,9                              | 12,3                 | 14,3               | -2,0                              |
| Полтавська                | 9,8                  | 16,6               | -6,8                              | 10,0                 | 17,1               | -7,1                              |
| Рівненська                | 15,1                 | 12,6               | 2,5                               | 14,8                 | 12,7               | 2,1                               |
| Сумська                   | 9,1                  | 16,9               | -7,8                              | 9,2                  | 17,2               | -8,0                              |
| Тернопільська             | 11,0                 | 13,7               | -2,7                              | 10,9                 | 14,2               | -3,3                              |
| Харківська                | 9,7                  | 14,4               | -4,7                              | 10,1                 | 15,3               | -5,2                              |
| Херсонська                | 11,4                 | 14,9               | -3,5                              | 11,5                 | 15,1               | -3,6                              |
| Хмельницька               | 11,1                 | 15,7               | -4,6                              | 11,2                 | 15,6               | -4,4                              |
| Черкаська                 | 9,6                  | 16,2               | -6,6                              | 9,8                  | 16,6               | -6,8                              |
| Чернівецька               | 12,6                 | 12,7               | -0,1                              | 12,8                 | 12,8               | 0,0                               |
| Чернігівська              | 9,2                  | 18,6               | -9,4                              | 9,0                  | 19,2               | -10,2                             |
| <b>міста</b>              |                      |                    |                                   |                      |                    |                                   |
| Київ                      | 11,7                 | 9,8                | 1,9                               | 12,1                 | 10,4               | 1,7                               |
| Севастополь               | 11,6                 | 13,8               | -2,2                              | ...                  | ...                | ...                               |

## КОРОТКІ МЕТОДОЛОГІЧНІ ПОЯСНЕННЯ

За 2011–2014 роки статистичні дані подаються за новою **Класифікацією видів економічної діяльності (ДК009:2010)**, яка розроблена на базі Класифікації видів економічної діяльності Європейського Співтовариства NACE – Nomenclature of Activities European Community (Rev.2, 2006).

Між КВЕД–2005 (яка діяла до цього часу) та КВЕД–2010 є суттєві відмінності, зокрема відбулось розгрупування та перегрупування шести секцій КВЕД–2005.

Відповідно до цієї класифікації статистична інформація групується, в основному, за 19-ма секціями:

| Код за КВЕД-2010 | Назва за КВЕД-2010   |
|------------------|--|
| <b>A</b>         | Сільське господарство, лісове господарство та рибне господарство           |
| <b>B</b>         | Добувна промисловість і розроблення кар'єрів                               |
| <b>C</b>         | Переробна промисловість  |
| <b>D</b>         | Постачання електроенергії, газу, пари та кондиційованого повітря           |
| <b>E</b>         | Водопостачання; каналізація, поводження з відходами                        |
| <b>F</b>         | Будівництво  |
| <b>G</b>         | Оптова та роздрібна торгівля; ремонт автотранспортних засобів і мотоциклів |
| <b>H</b>         | Транспорт, складське господарство, поштова та кур'єрська діяльність        |
| <b>I</b>         | Тимчасове розміщення й організація харчування                              |
| <b>J</b>         | Інформація та телекомунікації  |
| <b>K</b>         | Фінансова та страхова діяльність   |
| <b>L</b>         | Операції з нерухомим майном  |
| <b>M</b>         | Професійна, наукова та технічна діяльність                                 |
| <b>N</b>         | Діяльність у сфері адміністративного та допоміжного обслуговування         |
| <b>O</b>         | Державне управління й оборона; обов'язкове соціальне страхування           |
| <b>P</b>         | Освіта   |
| <b>Q</b>         | Охорона здоров'я та надання соціальної допомоги                            |
| <b>R</b>         | Мистецтво, спорт, розваги та відпочинок                                    |
| <b>S</b>         | Надання інших видів послуг   |

За КВЕД-2010 **промисловість** об'єднує чотири секції: В (добувна промисловість і розроблення кар'єрів), С (переробна промисловість), D (постачання електроенергії, газу, пари та кондиційованого повітря), Е (водопостачання; каналізація, поводження з відходами).

**Доходи та видатки місцевих бюджетів** області – це консолідовані суми доходів та витрат районних, міських, селищних та сільських бюджетів з урахуванням обласного. Формування місцевих бюджетів з 2001 року регулюється Бюджетним кодексом. Дані про доходи та видатки місцевих бюджетів за 2002–2012 роки надано Головним управлінням Державного казначейства у Львівській області. За 2005 рік та за 2011 рік перевищення доходів місцевих бюджетів над видатками визначено з урахуванням кредитів без погашення.

**Доходи бюджетів** утворюються за рахунок надходжень від сплати фізичними та юридичними особами податків, зборів та інших обов'язкових платежів.

**Видатки бюджетів** включають усі видатки, які спрямовуються на фінансування соціальної сфери, на соціальний захист населення, на управління та інші заходи.

**Валовий регіональний продукт** визначається як сума валової доданої вартості усіх видів економічної діяльності в основних цінах, включаючи чисті податки на продукти. Показниками, які застосовуються при визначенні ВРП виробничим методом, є випуск, проміжне споживання, валова додана вартість, оплата послуг фінансових посередників, податки та субсидії на продукти. Випуск - це вартість товарів і послуг, які є результатами виробничої діяльності господарюючих одиниць у звітному періоді. Проміжне споживання відображає витрати на товари та послуги, які використані господарюючими одиницями для виробничих потреб (сировину, паливо, енергію, поточний ремонт, послуги транспорту, фінансових установ тощо). Валова додана вартість (ВДВ) відображає додатково створену вартість у процесі виробництва і визначається як різниця між випуском і проміжним споживанням.

**Індекс споживчих цін (індекс інфляції)** є показником зміни загального рівня цін і тарифів на товари і послуги, які купує населення для невиробничого споживання.

**Розрахунок індексу споживчих цін** проводиться на базі даних про зміни цін, одержаних шляхом щомісячної реєстрації цін і тарифів на споживчому ринку та даних про структуру споживчих грошових витрат міського населення, отриманих за даними вибіркового обстеження умов життя домогосподарств.

Починаючи з 2007р. дані щодо індексу споживчих цін подаються відповідно до міжнародної Класифікації індивідуального споживання за цілями (КІСЦ). КІСЦ є однією з чотирьох функціональних класифікацій Системи національних рахунків 1993р., яка відображає групування витрат домогосподарств на товари та послуги і використовується у міжнародній практиці для побудови ІСЦ. Запровадження зазначеної форми публікації сприятиме підвищенню рівня співставності показників національної статистики з країнами ЄС.

**Єдиний державний реєстр підприємств та організацій України (ЄДРПОУ)** – це автоматизована система збирання, накопичення та опрацювання даних щодо суб'єктів господарської діяльності – юридичних осіб та їх відокремлених підрозділів.

**Індекси обсягу промислової продукції** до попереднього року за 2000–2008рр. обчислені за даними про продукцію за порівнянними цінами, оцінка продукції в цінах проводилася безпосередньо на підприємствах. Індекси визначено через щомісячні індекси виробництва. З 2009р. індекс (темп) промислової продукції розраховано відповідно до міжнародних стандартів за Методикою, затвердженою наказом Держкомстату України від 02.08.2005 №224. Розрахунок індексу базується на даних про динаміку виробництва за постійним набором товарів-представників та структури валової доданої вартості за базисний рік.

**Промисловість об'єднує чотири секції:** В (добувна промисловість і

розроблення кар'єрів), С (переробна промисловість), D (постачання електроенергії, газу, пари та кондиційованого повітря), Е (водопостачання; каналізація, поводження з відходами). **Індекс промислової продукції розраховується за трьома секціями:** В, С, D; обсяг реалізованої промислової продукції – за секціями В, С, D і розділом 36 (забір, очищення та постачання води) секції Е.

**Виробництво промислової продукції у натуральному виразі** показано з валового випуску продукції, тобто включаючи продукцію, витрачену на промислово-виробничі потреби даного підприємства.

Дані щодо виробництва продукції за 2011–2014 роки надані за Номенклатурою продукції промисловості (НПП), яка затверджена наказом Держстату України від 17.12.2012 № 520 та гармонізована з Класифікацією продукції за видами економічної діяльності Європейського Союзу (CPA, 2008) та Переліком продуктів для європейської статистики виробництва (PRODCOM–2011).

**Сільськогосподарське підприємство** – самостійний статутний об'єкт, який має право юридичної особи та здійснює виробничу діяльність у галузі сільського господарства з метою одержання відповідного прибутку (доходу). До складу сільськогосподарських підприємств включаються також фермерські господарства.

**Фермерське господарство** – форма підприємництва громадян України, які виявили бажання виробляти товарну сільськогосподарську продукцію, займатись її переробленням та реалізацією. Фермерські господарства мають статус юридичної особи.

**Господарства населення** – сукупність осіб (або одна особа), які спільно проживають і ведуть спільне господарство, мають спільні витрати на утримання житла, харчування тощо. У сфері сільськогосподарського виробництва господарства населення використовують землі для ведення особистого селянського господарства, колективного садівництва і городництва, сінокосіння та випасання худоби, ведення товарного виробництва.

**Виробництво сільськогосподарських культур** визначається у сільськогосподарських підприємствах за даними обліку зібраної продукції як з основних, так і з повторних і міжрядних посівів; у господарствах населення – на основі даних перепису про розміри посівних площ у цих господарствах та про середню урожайність сільськогосподарських культур з 1 га за матеріалами вибіркового спостережень. Виробництво зернових та зернобобових культур показується у вазі після доробки, цукрових буряків (фабричних) – у вазі без землі й домішок, овочевих культур – з урахуванням продукції закритого ґрунту.

**Середня урожайність сільськогосподарських культур з 1 га зібраної площі** обчислена виходячи з валового збору з основних, повторних і міжрядних посівів та фактично зібраної площі даної культури.

**Поголів'я худоби** на 1 січня встановлюється на основі щорічного суцільного обліку і включає поголів'я всіх вікових груп відповідного виду худоби.

**Капітальні інвестиції** за видами економічної діяльності обліковуються за основним видом економічної діяльності підприємств відповідно Класифікації видів економічної діяльності (ДК 009:2010).

**Індекс капітальних інвестицій** розраховано відповідно до Методики, затвердженої наказом Держкомстату від 25.12.2009 №494, виходячи з базисного 2010

року.

Розрахунок індексу здійснюється за видами діяльності відповідно до Класифікації видів економічної діяльності (ДК 009:2010). Індекси за 2011-2012 роки перераховано з урахуванням змін відповідно до КВЕД-2010. Індекси обчислено за даними у порівнянних цінах, відповідно до Методики затвердженої наказом Державного комітету статистики України від 25.12.2009 року №494.

**Обсяг виконаних будівельних робіт** – це вартість будівельних, монтажних та інших робіт, що виконуються під час нового будівництва, реконструкції, реставрації, капітального та поточного ремонту будівель, споруд, технічного переоснащення підприємств. Вартість матеріалів замовника (у тому числі наданих на давальницьких умовах), використаних при виконанні робіт у звітному періоді, уключається до загального обсягу будівельних робіт за фактичною вартістю їх придбання. До обсягу виконаних будівельних робіт уключаються роботи, виконані як підрядним, так і господарським способом.

**Індекс будівельної продукції**, запроваджений з 2013 року, розраховується відповідно до міжнародних стандартів у будівництві згідно з Методикою, затвердженою наказом Держстату України від 14.03.2013 № 91. Базисний 2010 рік. Індекси за 2011–2012 роки перераховано відповідно до нової методології.

**Відправлення вантажів** – загальний обсяг вантажів, прийнятий до перевезення.

**Перевезення вантажів** – загальний обсяг вантажів (брутто), який навантажено та транспортовано рухомим складом окремих видів транспорту (вантажні автомобілі, залізничні вагони, літаки).

**Вантажооборот** – загальний обсяг вантажної транспортної роботи, який дорівнює сумі добутків перевезеного вантажу на відстань перевезення за кожною партією вантажу.

**Продукція (послуги) підприємств пошти та зв'язку** – обсяг послуг, наданих підприємствами пошти та зв'язку населенню, підприємствам, організаціям, установам та іншим споживачам (відправлення газет, журналів, листів, телеграм, грошових переказів і пенсійних виплат, надання міжміських та міжнародних телефонних переговорів тощо).

**Прямі іноземні інвестиції** – всі види цінностей (кошти, обладнання, ноу-хау тощо), які вкладають безпосередньо нерезиденти в підприємства і організації України, і частка яких складає не менше 10% від загального статутного фонду підприємства. Обсяг іноземних інвестицій подається наростаючим підсумком та за роками надходження.

**Обсяги експорту, імпорту товарів** наведені за даними, підготовленими на основі інформації Держмитслужби України (без урахування централізованого розподілу паливних ресурсів та електроенергії) з урахуванням товарів, придбаних в іноземних портах. Дані про експорт товарів наведені за країнами призначення, про імпорт – за країнами походження.

З I кварталу 2013р. запроваджена нова методологія статистики зовнішньої торгівлі послугами України та Класифікація зовнішньоекономічних послуг, що

відповідають рекомендаціям Керівництва зі статистики міжнародної торгівлі послугами (Статвідділ ООН, 2010) та Керівництва з платіжного балансу та міжнародної інвестиційної позиції, шостого видання (МВФ, 2009). Згідно з Класифікацією зовнішньоекономічних послуг та новою методологією статистики зовнішньої торгівлі послугами України, запроваджено облік послуг з переробки давальницької сировини.

**Оптовий товарооборот** – це обсяги перепродажу (продаж без перероблення) підприємствами від свого імені нових або вживаних товарів без будь-яких змін (крім звичайних для торгівлі операцій) роздрібним торговцям, іншим підприємствам та організаціям (крім населення) для їх використання або наступного продажу як в Україні, так і на експорт.

**Роздрібний товарооборот** – це виручка від продажу безпосередньо населенню споживчих товарів через спеціально організовану торгову мережу, мережу **ресторанного господарства всіх форм власності, а також виручка, одержана через касу** неторговельних підприємств, організацій, установ. Крім того, у роздрібний товарооборот включається продаж продуктів харчування підприємствам сфери послуг (лікарням, дитячим закладам, санаторіям). Дані про роздрібний товарооборот включають інформацію щодо офіційно зареєстрованих підприємств торгівлі та ресторанного господарства (включаючи малі) без урахування товарообороту фізичних осіб. **Показники товарообороту на одну особу населення** розраховані на середньорічну чисельність наявного населення.

**Індекси обсягів роздрібногo товарообороту** до попередніх років розраховані за порівнянними цінами. Показники у вартісному виразі наведені за фактичними цінами.

**Обсяг реалізованих послуг** (у ринкових цінах, включаючи ПДВ) – це дохід підприємства від реалізації послуг, що зазначено в оформлених як підстава для розрахунків зі споживачами документах. Дані про обсяги послуг наведені без урахування послуг з транспортування нафти та газу.

**До наукових та науково-технічних робіт** відносяться фундаментальні та прикладні дослідження, науково-технічні розробки та науково-технічні послуги.

**До обсягу інноваційної продукції віднесена:**

– продукція, що зазнала значних технологічних змін (технічні характеристики і сфера використання її значно відрізняються від технічних характеристик і сфери використання продукції, що виготовлялась раніше), або заново впроваджена (принципово нова) продукція протягом останніх трьох років;

– традиційна продукція, параметри якої в значній мірі удосконалені і модифіковані протягом останніх трьох років;

– інша інноваційна продукція, впроваджена протягом останніх трьох років, заснована на впровадженні нових чи значно вдосконалених виробничих методів, які передбачають застосування нового виробничого устаткування, нових методів організації виробництва чи їх сукупність.

**До нових типів машин, устаткування, апаратів, приладів, засобів автоматизації, обчислювальної техніки** відносяться такі, що істотно відрізняються за принципом дії, потужностями, виробничим призначенням або за конструкцією від тих,

що раніше випускалися.

**Наявне населення** – населення, яке на момент обліку фактично перебуває на території даного населеного пункту, незалежно від того, де воно проживає постійно, тобто з урахуванням тимчасово проживаючих.

До **міського населення** відносяться особи, які проживають у міських поселеннях, до **сільського** – які проживають у сільській місцевості. Міські поселення – це населені пункти, що затверджені законодавчими актами як міста та селища міського типу. Всі інші населені пункти – сільські.

**Природний приріст населення** – різниця між кількістю народжених живими і кількістю померлих.

**Загальний коефіцієнт народжуваності і смертності** – відношення, відповідно, кількості народжених (живими) і кількості померлих протягом календарного року до середньорічної кількості наявного населення. Обчислюється в проміле, тобто на 1000 населення.

**Кількість зайнятих працівників** визначається з урахуванням штатних, позаштатних та неоплачуваних (власників, засновників підприємства та членів їх сімей) працівників підприємства.

**Кількість найманих працівників** визначається з урахуванням штатних та позаштатних (працюючих за договорами та за сумісництвом) працівників підприємства.

**Кількість найманих працівників** охоплює зайнятих, які за місцем роботи уклали письмову трудову угоду (контракт, договір цивільно-правового характеру) на постійній або тимчасовій основі. Кількість найманих працівників не враховує працівників малих підприємств, зайнятих у громадян-підприємців та на умовах договорів цивільно-правового характеру. У зв'язку зі зміною методології з 2004р. до кількості найманих працівників не враховуються також категорії працівників, які отримують грошове забезпечення (військовослужбовці і особи рядового та начальницького складу).

**Зареєстровані безробітні згідно із Законом України “Про зайнятість населення”** – це працездатні громадяни працездатного віку, які не мають заробітку або інших передбачених законодавством доходів, зареєстровані у державній службі зайнятості як такі, що шукають роботу, готові та здатні приступити до відповідної роботи.

**Рівень зареєстрованого безробіття** визначається як відношення чисельності безробітних, зареєстрованих у державній службі зайнятості населення, до середньорічної кількості населення працездатного віку.

**Доходи населення включають** оплату праці, прибуток та змішаний дохід, доходи від власності, соціальні допомоги та інші поточні трансферти.

**Витрати населення включають** придбання товарів та послуг, виплачені доходи від власності, а також поточні податки на доходи, майно та інші поточні трансферти.

**Середньомісячна заробітна плата** найманих працівників обчислюється

діленням сум, нарахованих із фонду оплати праці працівників як в грошовій, так і натуральній формах, на середньоспискову чисельність працівників, що приймається для розрахунку середньої заробітної плати, і на кількість місяців у періоді.

До **загальноосвітніх навчальних закладів** належать школи, ліцеї, гімназії, навчально-виховні комплекси (об'єднання), санаторні школи, а також спеціальні школи (школи-інтернати). До складу навчально-виховних комплексів входять школи-дитячі садки. Загальноосвітні навчальні заклади першого ступеня (початкова школа) забезпечують початкову загальну освіту, другого ступеня (основна школа) – неповну загальну середню освіту, третього ступеня (старша школа) - повну загальну середню освіту.

До **вищих навчальних закладів** належать технікуми, училища, коледжі, інститути, академії, університети.

За **рівнем акредитації** вищі заклади освіти розподіляються таким чином:

I та II рівні – технікуми, училища, коледжі;

III та IV рівні – університети, академії, інститути.

Підготовку молодших спеціалістів забезпечують технікуми, училища, інші вищі заклади освіти I рівня акредитації; бакалаврів – коледжі, інші вищі заклади освіти II-IV рівнів акредитації; спеціалістів і магістрів – вищі заклади освіти III-IV рівнів акредитації.

Починаючи з 2004/2005 навчального року змінилась методологія розрахунку показників з вищої освіти. До загальної кількості студентів вищих навчальних закладів усіх рівнів не включені студенти філій (відділень) вищих навчальних закладів інших регіонів України, розташованих на території Львівської області. У той же час враховані студенти філій (відділень) вищих навчальних закладів Львівської області, розміщених в інших регіонах України.

У кількості **лікарняних закладів**, що надають амбулаторно-поліклінічну допомогу населенню враховані всі медичні заклади, що ведуть амбулаторний прийом (поліклініки, амбулаторії, диспансери, поліклінічні відділення лікарняних закладів, лікарські пункти охорони здоров'я тощо). У лікарняних закладах обліковуються ліжка на кінець року, забезпечені необхідним устаткуванням і готові для прийому хворих, незалежно від того, зайняті вони хворими чи ні.

До кількості **лікарів** включаються всі лікарі з вищою медичною освітою, які зайняті у лікувальних, санаторно-курортних, санітарних закладах, закладах соціального захисту, освіти, науково-дослідних інститутах, установах, що здійснюють підготовку кадрів, в апараті органів охорони здоров'я тощо. Враховуються як лікарі-стоматологи з вищою освітою, так і зубні лікарі (дантисти), що мають середню медичну освіту.

До кількості **середнього медичного персоналу** включаються всі особи з середньою медичною освітою (крім зубних лікарів-дантистів), які зайняті у лікувальних, санаторно-курортних, санітарних закладах, закладах соціального захисту, дошкільних закладах, школах, будинках дитини тощо.

**Закладами культури** вважаються театри, філармонії, демонстратори фільмів, музеї, бібліотеки, заклади культури клубного типу, цирку, парки культури та відпочинку, позашкільні заклади естетичного виховання і дозвілля дітей та юнацтва.



**Злочином** визнається передбачене кримінальним законодавством суспільно-небезпечне діяння, що посягає на суспільний лад України, його політичну і економічну системи, власність, особу, політичні, трудові, майнові та інші права і свободи громадян, а так само інше передбачене кримінальним законодавством суспільно-небезпечне діяння, яке посягає на правопорядок.

**Кількість зареєстрованих злочинів** – виявлені та офіційно зареєстровані суспільно небезпечні діяння, які передбачені Кримінальним кодексом.

**Тяжкими злочинами** визнаються умисні діяння, що являють підвищену суспільну небезпеку.

**Умисний злочин** визнається таким, коли особа, яка його скоїла, усвідомлювала суспільно-небезпечний характер своєї дії або бездіяльності, передбачала її суспільно-небезпечні наслідки і бажала їх або свідомо допускала настання цих наслідків.

У кількості засуджених враховані особи, відносно яких суди винесли обвинувачувальні вироки, і ці вироки набрали законної чинності.

**Стаціонарним джерелом викидів забруднюючих речовин** в атмосферне повітря називається непересувний технологічний агрегат (установка, прилад, апарат тощо), який виділяє в процесі експлуатації шкідливі речовини, а також інші об'єкти (терикони, резервуари тощо).

**Викиди забруднюючих речовин в атмосферне повітря від стаціонарних джерел** – загальна кількість всіх забруднень, що надійшли в повітряний басейн від джерел викидів, як після проходження пилогазоочисних установок в результаті неповного уловлення і очищення від організованих і неорганізованих джерел забруднення.

# ПРЕДМЕТНО-АЛФАВІТНИЙ ПОКАЖЧИК

## А

Адміністративно-територіальний поділ 1.3

## Б

Банки 2.9

Бібліотеки 20.4

Біржі 11.3, 11.4

Благоустрій населених пунктів 17.4

Будинки-інтернати 19.4

## В

Валова додана вартість 3.3–3.7

Валовий регіональний продукт 3.1–3.3, 23.1

Вантажооборот 9.4

Викиди забруднюючих речовин 22.1–22.4

Виробництво продукції:

промисловості 6.4–6.6

сільського господарства 7.1–7.5

(рослинництва, тваринництва) 7.1, 7.3–7.5, 7.15–7.17, 7.25–7.27, 23.4, 23.5

Відходи I–IV класів небезпеки 22.6, 22.7

## Г

Географічна довідка 1.1

## Д

Доходи від реалізації послуг пошти та зв'язку 9.12

Доходи та видатки бюджету області 2.5–2.8

## Е

Економічна активність населення 15.1

Експорт:

послуг 10.5, 10.6

товарів 10.1–10.3

## Є

Єдиний державний реєстр підприємств та організацій України 5.1–5.4

## **Ж**

Житловий фонд 17.1

## **З**

Заготівля ліквідної деревини 7.29

Засуджені 21.6

Зайнятість населення:

    потреба підприємств у працівниках 15.2, 15.3

    працевлаштування 15.4

Заробітна плата найманих працівників 15.8–15.10

Зареєстроване безробіття 15.5

Захворюваність населення 19.2

Злочини 21.1, 21.3–21.5

Зовнішня торгівля:

    послугами 10.5, 10.6

    товарами 10.1, 10.2

## **І**

Імпорт:

    послуг 10.5, 10.6

    товарів 10.1, 10.2, 10.4

Інвестиції:

    капітальні 8.1–8.5

    прямі (акціонерний капітал) з області 10.14, 10.15

    прямі іноземні 10.7–10.13

Індекси:

    обсягу перевезення пасажирів 9.7, 9.8

    обсягу перевезення вантажів 9.2, 9.3

    обсягу промислової продукції 6.1, 23.3

    обсягів виконаних будівельних робіт 8.6

    обсягу роздрібного товарообороту 11.6, 11.9

    основних соціально-економічних показників 1.4

    продукції сільського господарства 7.6–7.9

    фізичного обсягу ВДВ 3.1, 3.2, 3.4, 3.7

Індекси цін

    цін в Україні 4.1, 23.2

    споживчих цін 4.2–4.5

Інновації (інноваційна продукція) 13.11

## **К**

Квартирна черга 17.2  
Кількість працівників 15.6, 15.7  
Клімат 1.1  
Клубні заклади 20.3  
Коефіцієнти шлюбності та розлучуваності 14.11

## **Л**

Лісове господарство 7.29  
Лісові пожежі 7.29  
Лікарняні заклади 19.3

## **М**

Мисливство 7.28  
Міжрегіональні порівняння 23.1–23.11  
Музеї 20.1

## **Н**

Навчальні заклади:

- вищі 18.7
- загальноосвітні 18.2, 18.4, 18.5
- кількість осіб, які навчалися 18.1
- професійно-технічні 18.6

Населення

- доходи і витрати 16.1
- кількість 14.1, 14.2, 14.4, 14.6, 23.9
- міграція 14.12
- народжуваність 14.7, 23.10
- природний приріст 14.7, 23.10
- природний рух 14.7
- розподіл за статтю та віком 14.2
- смертність 14.7, 14.10, 23.10

Наукові організації 13.1, 13.2

Науково-технічні роботи 13.7–13.10

## **О**

Обсяги виконаних будівельних робіт 8.6  
Основні соціально-економічні показники 1.4  
Охорона здоров'я 19.1

## **П**

- Пасажирооборот 9.9
- Перевезення (відправлення) вантажів 9.1, 9.5
- Перевезення пасажирів 9.6
- Поголів'я худоби та птиці 7.21–7.23
- Послуги 12.1–12.3
- Прийняття в експлуатацію:
  - житла 8.9–8.12, 23.6
  - об'єктів соціальної сфери 8.7
  - окремих будівель, споруд та потужностей 8.8
- Продукція (послуги) поштового зв'язку 9.12

## **Р**

- Реалізація продукції сільського господарства 7.10
- Рибне господарство 7.30
- Рівень зареєстрованого безробіття 15.1
- Рубки лісу 7.29

## **С**

- Середній розмір місячної пенсії 16.3
- Сільськогосподарські культури:
  - площа 7.12–7.14
  - урожайність 7.19, 7.20
- Сільськогосподарські підприємства 7.2, 7.4–7.6, 7.11, 7.12, 7.15, 7.19, 7.21, 7.25
- Статеві-вікова структура 14.3

## **Т**

- Театри 20.1
- Територія 1.2
- Товарооборот:
  - оптовий 11.1
  - роздрібний 11.6–11.12

## **Ш**

- Шляхи сполучення 9.10

**Головне управління статистики у Львівській області**

**Львівська область у цифрах у 2014 році**

**статистичний збірник**

За редакцією С. І. Зимовіної

Відповідальна за випуск Н. І. Мироненко

Комп'ютерний дизайн та верстка Т. Л. Макар

Обкладинка О. І. Корицька

Підписано до друку 02.07.2015. Формат В5  
Папір ксероксний. Гарнітура Times New Roman