

**Державний комітет статистики України  
Головне управління статистики  
у Львівській області**

# **Львівщина у цифрах 2010**

**статистичний збірник**

**ЛЬВІВ  
2011**

---

# ГОЛОВНЕ УПРАВЛІННЯ СТАТИСТИКИ У ЛЬВІВСЬКІЙ ОБЛАСТІ

За редакцією С. О. Матковського

Відповідальна за випуск Н. І. Мироненко

Комп'ютерна верстка: Т. Л. Макар, Ю. І. Курман

Обкладинка: Б. М. Сікотовський

У збірнику вміщено дані про соціально-економічне становище Львівської області у 2010 році у порівнянні з попередніми роками.  
Розрахований на широке коло читачів.

## Головне управління статистики у Львівській області

- адреса: проспект В'ячеслава Чорновола, 4, м. Львів, 79058, Україна
- телефон: 235-84-28
- факс: 272-17-76
- електронна пошта: [ve@stat.lviv.ua](mailto:ve@stat.lviv.ua)
- адреса в Інтернеті: [www.stat.lviv.ua](http://www.stat.lviv.ua)

## Розповсюдження статистичних видань

- адреса: проспект В'ячеслава Чорновола, 4, кімн.20, корп.1, Львів, 79058, Україна
- телефони: 298-77-35, 258-59-11

© Головне управління статистики у Львівській області, 2011  
Некомерційне тиражування і поширення дозволяється із посиланням на джерело.

---

## ПЕРЕДМОВА

Статистичний збірник пропонує Вашій увазі широкий спектр статистичних показників соціально-економічного становища області у 2010 році у порівнянні з 2000-2005 роками.

Збірник містить такі розділи: основні географічні та економічні характеристики, валовий регіональний продукт, ціни і тарифи, Єдиний державний реєстр підприємств та організацій України (ЄДРПОУ), промисловість, сільське господарство, мисливство, лісове господарство, інвестиції та будівельна діяльність, транспорт і зв'язок, зовнішньоекономічна діяльність, оптова і роздрібна торгівля, ресторанне господарство, послуги, наука та інновації, населення, зайнятість населення, доходи і витрати населення, житлові умови населення, освіта, культура, охорона здоров'я та соціальна допомога, правопорушення, навколишнє природне середовище. Інформація подається за видами економічної діяльності. Деякі показники наведено в розрізі районів і міст. В окремому розділі наведена інформація про зіставлення з регіонами України.

За окремими показниками подані діаграми.

Макроекономічні та окремі галузеві показники за 2010 рік є попередніми та розрахунковими і будуть уточнені в наступних виданнях. Деякі показники попередніх років уточнені по відношенню до раніше опублікованих. Більш детальну соціально-економічну характеристику області подано у «Статистичному щорічнику Львівської області за 2010 рік».

***Головне управління статистики у Львівській області***

---

## СКОРОЧЕННЯ У ЗБІРНИКУ

га – гектар	м <sup>3</sup> – метр кубічний
грн. – гривня	млн. – мільйон
дал – декалітр	млрд. – мільярд
дол. – долар США	пас.км – пасажиро-кілометр
кВт•г – кіловат-година	р. – рік
кг – кілограм	т – тонна
км – кілометр	тис. – тисяча
км <sup>2</sup> – кілометр квадратний	ткм – тонно-кілометр
л – літр	шт. – штука
м – метр	ум. – умовний (а)
м <sup>2</sup> – метр квадратний	ц – центнер

---

## УМОВНІ ПОЗНАЧЕННЯ, ВИКОРИСТАНІ У ЗБІРНИКУ

Тире (–)	– явища не було
Крапки (...)	– відомості відсутні
Нуль (0; 0,0)	– явище відбулося, але у вимірах, менших за ті, що можуть бути виражені використаними у таблиці розрядами
«у тому числі», «з них»	– наведено не всі доданки загальної суми. Мають місце випадки, коли наведено всі доданки загальної суми, а при округленні сума складових не дорівнює підсумку
Символ (х)	– заповнення рубрики за характером побудови таблиці не має сенсу

# З М І С Т

<b>ПЕРЕДМОВА</b> .....	3
<b>СКОРОЧЕННЯ У ЗБІРНИКУ</b> .....	4
<b>УМОВНІ ПОЗНАЧЕННЯ, ВИКОРИСТАНІ У ЗБІРНИКУ</b> .....	4
<b>1 ОСНОВНІ ГЕОГРАФІЧНІ ТА ЕКОНОМІЧНІ ХАРАКТЕРИСТИКИ</b> .....	11
1.1 Географічна характеристика .....	11
1.2 Територія та кількість наявного населення у містах обласного значення та районах на 1 січня 2011 року .....	13
1.3 Кількість адміністративно-територіальних одиниць у містах обласного значення та районах на 1 січня 2011 року .....	14
1.4 Основні соціально-економічні показники.....	15
1.5 Доходи та видатки бюджету області .....	17
1.6 Доходи та видатки бюджету області на одну особу .....	18
1.7 Доходи та видатки місцевих бюджетів у містах обласного значення та районах .....	19
1.8 Видатки місцевих бюджетів на одну особу населення у містах обласного значення і районах у 2010 році .....	20
1.9 Вимоги банків за наданими кредитами .....	20
<b>2 ВАЛОВИЙ РЕГІОНАЛЬНИЙ ПРОДУКТ</b> .....	21
2.1 Валовий регіональний продукт .....	21
2.2 Формування валового регіонального продукту .....	21
2.3 Випуск, проміжне споживання та валова додана вартість .....	21
2.4 Індекси фізичного обсягу випуску та валової доданої вартості .....	22
2.5 Валова додана вартість за видами економічної діяльності.....	22
2.6 Структура валової доданої вартості за видами економічної діяльності.....	23
2.7 Індекси фізичного обсягу валової доданої вартості за видами економічної діяльності.....	24
2.8 Індекси фізичного обсягу валової доданої вартості за окремими видами економічної діяльності у 2010 році .....	24
<b>3 ЦІНИ І ТАРИФИ</b> .....	25
3.1 Індекси споживчих цін та цін виробників .....	25
3.2 Індекси споживчих цін .....	25
3.3 Індекси споживчих цін на основні групи товарів і послуг .....	26
3.4 Індекси споживчих цін та цін виробників промислової продукції.....	28
3.5 Індекси споживчих цін та цін виробників промислової продукції у 2010 році. ....	28
3.6 Індекси цін виробників промислової продукції за видами діяльності .....	29
<b>4 ЄДИНИЙ ДЕРЖАВНИЙ РЕЄСТР ПІДПРИЄМСТВ ТА ОРГАНІЗАЦІЙ УКРАЇНИ (ЄДРПОУ)</b> .....	30
4.1 Кількість суб'єктів ЄДРПОУ по Львівській області за видами економічної діяльності.....	30
4.2 Структура суб'єктів ЄДРПОУ за видами економічної діяльності на 1 січня 2011 року.....	30
4.3 Кількість суб'єктів ЄДРПОУ у містах обласного значення та районах.....	31
4.4 Кількість суб'єктів ЄДРПОУ у розрахунку на 10 тисяч осіб наявного населення у містах обласного значення та районах на 1 січня 2011 року .....	32
4.5 Кількість суб'єктів ЄДРПОУ за організаційно-правовими формами господарювання .....	33
4.6 Кількість суб'єктів ЄДРПОУ за правовим статусом у містах обласного значення та районах на 1 січня 2011 року .....	34

<b>5</b>	<b>ПРОМИСЛОВІСТЬ .....</b>	<b>35</b>
5.1	Індекси обсягу промислової продукції за видами діяльності.....	35
5.2	Структура обсягу реалізованої промислової продукції за видами діяльності у 2010 році .....	36
5.3	Виробництво найважливіших видів промислової продукції .....	37
5.4	Виробництво основних видів продукції харчової промисловості на одну особу.....	42
5.5	Виробництво основних видів продукції легкої промисловості на одну особу.....	42
<b>6</b>	<b>СІЛЬСЬКЕ ГОСПОДАРСТВО, МИСЛИВСТВО, ЛІСОВЕ ГОСПОДАРСТВО .....</b>	<b>43</b>
	<b>СІЛЬСЬКЕ ГОСПОДАРСТВО .....</b>	<b>43</b>
6.1	Продукція сільського господарства .....	43
6.2	Частка сільськогосподарських підприємств і господарств населення в загальному обсязі продукції сільського господарства .....	43
6.3	Продукція сільського господарства у господарствах усіх категорій у містах обласного значення та районах.....	44
6.4	Валова продукція сільського господарства з розрахунку на 100 гектарів сільськогосподарських угідь і на одну особу.....	45
6.5	Валова продукція сільського господарства за основними групами виробників у 2010 році.....	45
6.6	Індекси продукції сільського господарства.....	46
6.7	Індекси продукції рослинництва.....	46
6.8	Індекси продукції тваринництва.....	46
6.9	Індекси продукції сільського господарства у відсотках до 2000 року.....	46
6.10	Реалізація продукції сільського господарства сільськогосподарськими підприємствами.....	47
6.11	Наявність сільськогосподарської техніки у сільськогосподарських підприємствах.....	47
6.12	Посівні площі основних сільськогосподарських культур .....	48
6.13	Структура посівних площ у всіх категоріях господарств.....	48
6.14	Посівна площа в усіх категоріях господарств у містах обласного значення та районах.....	49
6.15	Виробництво основних видів продукції рослинництва.....	50
6.16	Виробництво основних видів продукції рослинництва на одну особу.....	50
6.17	Виробництво основних видів продукції рослинництва в усіх категоріях господарств у містах обласного значення та районах .....	51
6.18	Внесення в ґрунт мінеральних та органічних добрив у сільськогосподарських підприємствах.....	52
6.19	Урожайність основних сільськогосподарських культур .....	52
6.20	Урожайність основних сільськогосподарських культур у всіх категоріях господарств у містах обласного значення та районах .....	53
6.21	Поголів'я худоби та птиці.....	54
6.22	Темпи зміни поголів'я худоби в усіх категоріях господарств.....	54
6.23	Поголів'я худоби і птиці в усіх категоріях господарств у містах обласного значення та районах.....	55
6.24	Продуктивність худоби та птиці.....	56
6.25	Виробництво основних видів продукції тваринництва .....	56
6.26	Виробництво основних видів продукції тваринництва на одну особу.....	57
6.27	Виробництво основних видів продукції тваринництва в усіх категоріях господарств у містах обласного значення та районах .....	57
	<b>МИСЛИВСТВО .....</b>	<b>58</b>
6.28	Основні показники ведення мисливського господарства.....	58
	<b>ЛІСОВЕ ГОСПОДАРСТВО.....</b>	<b>58</b>
6.29	Основні показники ведення лісового господарства .....	58

<b>7</b>	<b>ІНВЕСТИЦІЇ ТА БУДІВЕЛЬНА ДІЯЛЬНІСТЬ .....</b>	<b>59</b>
7.1	Інвестиції в основний капітал.....	59
7.2	Індекси обсягів інвестицій в основний капітал .....	59
7.3	Інвестиції в основний капітал за видами економічної діяльності .....	60
7.4	Структура інвестицій в основний капітал за видами економічної діяльності у 2010 році .....	60
7.5	Інвестиції в основний капітал за джерелами фінансування .....	61
7.6	Індекси інвестицій в основний капітал за видами економічної діяльності .....	61
7.7	Основні показники будівництва.....	62
7.8	Обсяг виконаних будівельних робіт за видами будівельної діяльності.....	62
7.9	Розподіл обсягів будівельних робіт за видами будівельної діяльності у 2010 році .....	62
7.10	Індекси обсягів виконаних будівельних робіт у містах обласного значення та районах.....	63
7.11	Введення в експлуатацію об'єктів соціальної сфери .....	64
7.12	Введення в дію окремих будівель, споруд та потужностей.....	64
7.13	Введення в експлуатацію житла .....	65
7.14	Індекси інвестицій у житлове будівництво та введення в експлуатацію житла .....	65
7.15	Введення в експлуатацію житла у містах обласного значення та районах.....	66
7.16	Введення в експлуатацію житла на 1000 мешканців у містах обласного значення та районах у 2010 році.....	68
<b>8</b>	<b>ТРАНСПОРТ І ЗВ'ЯЗОК .....</b>	<b>69</b>
8.1	Перевезення вантажів за видами транспорту.....	69
8.2	Індекси обсягів перевезення вантажів за видами транспорту .....	69
8.3	Відправлення вантажів Львівською дирекцією залізничних перевезень.....	69
8.4	Перевезення вантажів автомобільним транспортом у містах обласного значення і районах .....	70
8.5	Вантажооборот за видами транспорту .....	71
8.6	Індекси обсягів вантажообороту за видами транспорту .....	71
8.7	Перевезення пасажирів за видами транспорту.....	72
8.8	Індекси обсягів перевезення пасажирів за видами транспорту.....	72
8.9	Пасажиорооборот за видами транспорту.....	72
8.10	Довжина шляхів сполучення .....	73
8.11	Доходи від реалізації послуг зв'язку за видами у 2010 році.....	73
8.12	Продукція (послуги) поштового зв'язку.....	74
8.13	Забезпеченість населення телефонними апаратами .....	74
<b>9</b>	<b>ЗОВНІШНЬОЕКОНОМІЧНА ДІЯЛЬНІСТЬ .....</b>	<b>75</b>
9.1	Окремі показники зовнішньої торгівлі товарами .....	75
9.2	Зовнішня торгівля товарами за товарними групами .....	75
9.3	Експорт окремих видів товарів.....	77
9.4	Імпорт окремих видів товарів .....	78
9.5	Окремі показники зовнішньої торгівлі послугами .....	79
9.6	Зовнішня торгівля послугами за видами .....	79
9.7	Окремі показники іноземного інвестування .....	80
9.8	Динаміка надходження прямих іноземних інвестицій в економіку Львівщини.....	80
9.9	Прямі іноземні інвестиції в область за видами економічної діяльності .....	81
9.10	Структура прямих іноземних інвестицій, що надійшли у 2010 році, за видами економічної діяльності .....	81
9.11	Прямі іноземні інвестиції в область за країнами світу.....	82
9.12	Прямі іноземні інвестиції в розрізі міст та районів Львівської області .....	83
9.13	Прямі іноземні інвестиції у 2010 році.....	84

<b>10</b>	<b>ОПТОВА ТА РОЗДРІБНА ТОРГІВЛЯ, РЕСТОРАННЕ ГОСПОДАРСТВО.....</b>	<b>85</b>
10.1	Основні показники діяльності підприємств оптової торгівлі .....	85
10.2	Частка продовольчих та непродовольчих товарів у загальному обсязі оптового товарообороту .....	85
10.3	Основні показники діяльності бірж .....	86
10.4	Коефіцієнт ліквідності біржових операцій .....	86
10.5	Обсяг продажу споживчих товарів .....	86
10.6	Основні показники розвитку роздрібної торгівлі та ресторанного господарства підприємств.....	87
10.7	Динаміка роздрібного товарообороту та кількості об'єктів роздрібної торгівлі та ресторанного господарства підприємств.....	87
10.8	Роздрібний товарооборот підприємств за видами діяльності .....	88
10.9	Роздрібний товарооборот підприємств та індекси фізичного обсягу роздрібного товарообороту у містах обласного значення та районах .....	89
10.10	Роздрібний товарооборот підприємств ресторанного господарства за видами діяльності .....	90
10.11	Роздрібний товарооборот підприємств на одну особу.....	90
10.12	Роздрібний товарооборот підприємств у міських поселеннях і сільській місцевості.....	90
10.13	Роздрібний товарооборот підприємств на одну особу у містах обласного значення та районах .....	91
10.14	Товарна структура роздрібного товарообороту підприємств .....	92
10.15	Продаж харчових продуктів у торговій мережі та мережі ресторанного господарства підприємств .....	93
10.16	Продаж алкогольних напоїв та тютюнових виробів у торговій мережі та мережі ресторанного господарства підприємств .....	94
<b>11</b>	<b>ПОСЛУГИ .....</b>	<b>95</b>
11.1	Реалізація послуг за видами економічної діяльності .....	95
11.2	Структура реалізованих послуг за видами економічної діяльності.....	97
11.3	Реалізація послуг у містах обласного значення і районах .....	98
<b>12</b>	<b>НАУКА ТА ІННОВАЦІЇ .....</b>	<b>99</b>
12.1	Кількість організацій, які виконували наукові та науково-технічні роботи, за секторами науки.....	99
12.2	Кількість організацій, які виконували наукові та науково-технічні роботи, за галузями наук .....	99
12.3	Кількість фахівців, які виконували науково-технічні роботи .....	100
12.4	Кількість фахівців, які виконували наукові та науково-технічні роботи, за секторами науки.....	100
12.5	Розподіл працівників основної діяльності наукових організацій за секторами науки.....	101
12.6	Розподіл фахівців з науковими ступеннями, зайнятих в економіці області, за віковими групами.....	101
12.7	Обсяг наукових та науково-технічних робіт, виконаних власними силами наукових організацій, за видами робіт .....	101
12.8	Розподіл обсягу наукових та науково-технічних робіт, виконаних власними силами наукових організацій, за видами робіт .....	102
12.9	Обсяг наукових та науково-технічних робіт, виконаних власними силами наукових організацій, за видами робіт і галузями наук у 2010 році.....	102
12.10	Джерела фінансування наукових та науково-технічних робіт .....	103
12.11	Інноваційна діяльність промислових підприємств.....	103
12.12	Освоєння виробництва нових видів продукції на промислових підприємствах за видами діяльності.....	104
12.13	Впровадження прогресивних технологічних процесів на промислових підприємствах за видами діяльності.....	105
12.14	Впровадження прогресивних технологічних процесів та освоєння інноваційної продукції .....	106



<b>13</b>	<b>НАСЕЛЕННЯ .....</b>	<b>107</b>
13.1	Кількість наявного населення.....	107
13.2	Кількість постійного населення за статтю та віковими групами.....	107
13.3	Статеві-вікова структура населення на 1 січня 2011 року .....	108
13.4	Кількість наявного населення у містах обласного значення та районах.....	109
13.5	Групування районів за кількістю наявного населення на 1 січня 2011 року .....	110
13.6	Кількість постійного населення у містах обласного значення та районах .....	111
13.7	Коефіцієнти природного руху населення .....	112
13.8	Динаміка кількості населення Львівської області та України .....	113
13.9	Динаміка формування природного приросту, скорочення (-) кількості населення Львівської області.....	113
13.10	Коефіцієнти смертності дітей у віці до 1 року .....	114
13.11	Коефіцієнти шлюбності та розлучуваності .....	115
13.12	Основні показники міграції населення.....	116
<b>14</b>	<b>ЗАЙНЯТІСТЬ НАСЕЛЕННЯ .....</b>	<b>117</b>
14.1	Економічна активність населення.....	117
14.2	Безробітні за методологією МОП у 2010 році .....	117
14.3	Вивільнення працівників за видами економічної діяльності у 2010 році.....	118
14.4	Попит на робочу силу за видами економічної діяльності у 2010 році .....	119
14.5	Працевлаштування незайнятих трудовою діяльністю громадян за видами економічної діяльності у 2010 році.....	120
14.6	Кількість зареєстрованих безробітних у розрізі міст обласного значення і районів .....	121
14.7	Рівні зареєстрованого безробіття населення у розрізі міст обласного значення і районів .....	122
14.8	Кількість працівників за видами економічної діяльності .....	123
14.9	Кількість працівників за видами промислової діяльності .....	124
<b>15</b>	<b>ДОХОДИ І ВИТРАТИ НАСЕЛЕННЯ .....</b>	<b>125</b>
15.1	Доходи і витрати населення.....	126
15.2	Структура доходів і витрат населення.....	126
15.3	Середньомісячна номінальна заробітна плата найманих працівників за видами економічної діяльності.....	127
15.4	Середньомісячна номінальна заробітна плата найманих працівників за видами промислової діяльності.....	128
15.5	Середньомісячна номінальна заробітна плата найманих працівників у містах обласного значення і районах.....	129
15.6	Середній розмір місячної пенсії.....	130
15.7	Співвідношення розміру середньої пенсії та середньої заробітної плати найманих працівників .....	130
<b>16</b>	<b>ЖИТЛОВІ УМОВИ НАСЕЛЕННЯ.....</b>	<b>131</b>
16.1	Житловий фонд .....	131
16.2	Житловий фонд у містах обласного значення і районах .....	131
16.3	Квартирна черга та поліпшення житлових умов .....	132
16.4	Обладнання житлового фонду.....	132
16.5	Благоустрій населених пунктів.....	132
<b>17</b>	<b>ОСВІТА .....</b>	<b>133</b>
17.1	Кількість осіб, які навчалися у навчальних закладах.....	133
17.2	Загальноосвітні навчальні заклади.....	133
17.3	Кількість навчальних закладів у містах обласного значення і районах на початок 2010/2011 навчального року.....	134
17.4	Денні загальноосвітні навчальні заклади .....	135
17.5	Вечірні (змінні) загальноосвітні навчальні заклади.....	135
17.6	Професійно-технічні навчальні заклади.....	136
17.7	Вищі навчальні заклади.....	137

<b>18</b>	<b>ОХОРОНА ЗДОРОВ'Я ТА СОЦІАЛЬНА ДОПОМОГА .....</b>	<b>139</b>
18.1	Основні показники охорони здоров'я .....	139
18.2	Захворюваність за класами хвороб .....	140
18.3	Кількість лікарняних та амбулаторно-поліклінічних закладів у містах обласного значення та районах .....	142
18.4	Окремі інтернатні заклади та заклади соціального захисту для дітей .....	144
<b>19</b>	<b>КУЛЬТУРА.....</b>	<b>145</b>
19.1	Театри, концертні організації, музеї та демонстратори фільмів .....	145
19.2	Відвідування населенням закладів культури і мистецтва .....	146
19.3	Заклади культури клубного типу .....	146
19.4	Масові та універсальні бібліотеки .....	146
<b>20</b>	<b>ПРАВОПОРУШЕННЯ .....</b>	<b>147</b>
20.1	Кількість зареєстрованих злочинів за окремими видами .....	147
20.2	Коефіцієнт злочинності .....	147
20.3	Кількість тяжких та особливо тяжких злочинів .....	147
20.4	Частка тяжких та особливо тяжких злочинів у загальній кількості .....	147
20.5	Кількість зареєстрованих злочинів у містах обласного значення та районах ...	148
20.6	Кількість засуджених за вироками судів, що набрали законної чинності, за окремими видами злочинів .....	149
20.7	Коефіцієнт судимості .....	149
20.8	Частка молоді (у віці до 30 років), засудженої за окремі види злочинів .....	150
<b>21</b>	<b>НАВКОЛИШНЄ ПРИРОДНЕ СЕРЕДОВИЩЕ .....</b>	<b>151</b>
21.1	Викиди шкідливих речовин в атмосферне повітря за окремими інгредієнтами .....	151
21.2	Частка викидів шкідливих речовин в атмосферне повітря за джерелами забруднення .....	151
21.3	Викиди шкідливих речовин в атмосферне повітря від стаціонарних джерел забруднення у містах обласного значення та районах .....	152
21.4	Викиди шкідливих речовин в атмосферне повітря від стаціонарних джерел забруднення за видами економічної діяльності у 2010 році .....	153
21.5	Основні показники використання і відведення води .....	154
21.6	Основні показники поводження з відходами I-III класів небезпеки .....	154
21.7	Наявність небезпечних відходів у спеціально відведених місцях чи об'єктах та на території підприємств за класами небезпеки .....	154
<b>22</b>	<b>МІЖРЕГІОНАЛЬНІ ПОРІВНЯННЯ .....</b>	<b>155</b>
22.1	Валовий регіональний продукт .....	155
22.2	Індекси споживчих цін .....	156
22.3	Індекси промислової продукції .....	157
22.4	Виробництво зернових і зернобобових культур у господарствах усіх категорій .....	158
22.5	Виробництво м'яса у господарствах усіх категорій .....	159
22.6	Введення в експлуатацію житла .....	160
22.7	Роздрібний товарооборот підприємств на одну особу .....	161
22.8	Рівень зареєстрованого безробіття .....	162
22.9	Кількість наявного населення .....	163
22.10	Коефіцієнти природного руху населення .....	164
	<b>КОРОТКІ МЕТОДОЛОГІЧНІ ПОЯСНЕННЯ .....</b>	<b>165</b>
	<b>ПРЕДМЕТНО-АЛФАВІТНИЙ ПОКАЖЧИК .....</b>	<b>170</b>

# 1. ОСНОВНІ ГЕОГРАФІЧНІ ТА ЕКОНОМІЧНІ ХАРАКТЕРИСТИКИ

## 1.1. Географічна характеристика

Львівська область розташована у західній частині України.

<b>Кількість населення</b>	2,5 млн. осіб (5,5% від загальної кількості населення України)
<b>Територія</b>	21,8 тис.км <sup>2</sup> (3,6% від території України)

За кількістю населення область посідає четверте місце після Донецької, Дніпропетровської, Харківської областей.

### Протяжність

з півночі на південь	240 км
із заходу на схід	210 км

### Крайні точки

на півночі	с. Пісочне Сокальського району (24°08' сх.д. та 50°46' пн.ш.)
на півдні	с. Ялинкувате Сколівського району (23°28' сх.д. та 48°45' пн.ш.)
на заході	с. Мігове Старосамбірського району (22°43' сх.д. та 49°31' пн.ш.)
на сході	с. Дудин Бродівського району (25°30' сх.д. та 49°56' пн.ш.)

### Суміжні області

на півночі та північному сході	Волинська і Рівненська
на сході	Тернопільська
на південному сході і півдні	Івано-Франківська
на південному заході	Закарпатська

На заході Львівська область межує з Республікою Польща.

---

На території області виділяють 5 природних районів: Українські Карпати і прилегле до них Передкарпаття – на півдні, Подільська височина – в центральній частині, Мале Полісся та Волинська височина – на півночі.

### **Клімат**

Помірно-континентальний з високою зволоженістю.

#### **Найвищі гірські вершини**

Пікуй	1408 м
Парашка	1271 м
Розлуч	935 м

Через область проходить Головний Європейський вододіл між басейнами Чорного і Балтійського морів.

#### **Найбільші ріки (довжина в межах області)**

Дністер	299 км
Західний Буг	202 км

Близько третини території області займають ліси та лісовкриті площі, і за цим показником Львівщина посідає 5-е місце у державі.

Корисні копалини. Паливно-енергетичні ресурси: родовища нафти, газу, кам'яного вугілля, торфу. Область багата на родовища сірки, озокериту, гіпсу, будівельної і вогнестійкої глини, мергелю, вапна, сировини для виробництва цементу та керамзиту.

Львівщина має величезні запаси солей: калійної та кухонної. Кухонна сіль залягає неглибоко, приблизно на глибині 30-210 м, і її родовища розробляються ще з княжих часів. Потужність окремих соляних пластів доходить до 80 м.

Особливим багатством є запаси лікувальних мінеральних вод. На їх базі розвиваються курорти, серед яких – Трускавець, Моршин, Шкло, Немирів, Східниця, Великий Любінь.

## 1.2. Територія та кількість наявного населення у містах обласного значення обласного значення та районах на 1 січня 2011 року

	Територія, км <sup>2</sup>	Кількість насе- лення, тис. осіб	У тому числі		Частка міського насе- лення, %	Щільність населення, осіб на 1 км <sup>2</sup>
			міське	сіль- ське		
<b>Львівська область</b>	<b>21831</b>	<b>2544,7</b>	<b>1546,5</b>	<b>998,2</b>	<b>60,8</b>	<b>116,6</b>
<b>міста</b>						
Львів	171	760,0	760,0	-	100,0	4444,6
Борислав	38	37,2	37,2	-	100,0	978,7
Дрогобич	45	98,7	98,7	-	100,0	2194,2
Моршин	2	6,1	6,1	-	100,0	3054,0
Новий Розділ	22	28,5	28,5	-	100,0	1297,9
Самбір	15	35,0	35,0	-	100,0	2336,9
Стрий	17	60,3	60,3	-	100,0	3545,1
Трускавець	8	29,7	29,7	-	100,0	3716,1
Червоноград	21	82,8	82,8	-	100,0	3940,8
<b>райони</b>						
Бродівський	1162	60,5	25,9	34,6	42,8	52,0
Буський	850	46,5	16,2	30,3	34,8	54,7
Городоцький	726	69,5	24,3	45,2	35,0	95,7
Дрогобицький	1206	74,4	6,3	68,1	8,5	61,7
Жидачівський	996	71,7	29,8	41,9	41,6	72,0
Жовківський	1294	109,4	38,5	70,9	35,2	84,5
Золочівський	1097	70,2	28,5	41,7	40,6	64,0
Кам'янка–Бузький	868	57,5	23,0	34,5	40,0	66,3
Миколаївський	675	63,4	17,5	45,9	27,6	93,9
Мостиський	845	57,4	15,5	41,9	27,0	67,9
Перемишлянський	918	40,4	10,7	29,7	26,5	44,0
Пустомитівський	946	112,4	14,8	97,6	13,2	118,8
Радехівський	1144	48,7	12,9	35,8	26,5	42,6
Самбірський	934	69,7	11,3	58,4	16,2	74,6
Сколівський	1471	47,2	12,9	34,3	27,3	32,1
Сокальський	1570	93,7	34,4	59,3	36,7	59,7
Старосамбірський	1245	78,2	17,9	60,3	22,9	62,8
Стрийський	808	62,1	2,4	59,7	3,9	76,8
Турківський	1193	50,3	8,6	41,7	17,1	42,2
Яворівський	1544	123,2	56,8	66,4	46,1	79,8

**1.3. Кількість адміністративно-територіальних одиниць у містах обласного значення, обласного значення та районах на 1 січня 2011 року**

	Райони	Міста		Селища міського типу	Сільські	
		усього	у тому числі обласного значення		ради	населені пункти
<b>Львівська область</b>	<b>20</b>	<b>44</b>	<b>9</b>	<b>34</b>	<b>632</b>	<b>1850</b>
<b>міста</b>						
Львів	-	2	1	2	-	-
Борислав	-	1	1	1	-	-
Дрогобич	-	2	1	-	-	-
Моршин	-	1	1	-	-	-
Новий Розділ	-	1	1	-	-	-
Самбір	-	1	1	-	-	-
Стрий	-	1	1	-	-	-
Трускавець	-	1	1	-	-	-
Червоноград	-	2	1	1	-	-
<b>райони</b>						
Бродівський	1	1	-	1	23	101
Буський	1	1	-	2	24	80
Городоцький	1	2	-	1	29	77
Дрогобицький	1	-	-	2	45	74
Жидачівський	1	2	-	3	28	113
Жовківський	1	3	-	2	40	160
Золочівський	1	2	-	1	32	107
Кам'янка-Бузький	1	1	-	3	20	75
Миколаївський	1	1	-	1	25	57
Мостиський	1	2	-	-	31	110
Перемишлянський	1	2	-	-	27	87
Пустомитівський	1	1	-	1	39	102
Радехівський	1	1	-	1	31	69
Самбірський	1	2	-	1	35	107
Сколівський	1	1	-	2	31	53
Сокальський	1	4	-	1	32	101
Старосамбірський	1	3	-	2	39	110
Стрийський	1	-	-	1	39	70
Турківський	1	1	-	1	31	65
Яворівський	1	2	-	4	31	132

#### 1.4. Основні соціально-економічні показники

	2000	2005	2007	2008	2009	2010
Валовий регіональний продукт, млн.грн. <sup>1</sup>	5850	17192	27987	35534	35955	...
у відсотках до попереднього року	103,7	98,1	105,8	100,7	88,3	101,7 <sup>2</sup>
у розрахунку на одну особу, грн.	2159	6657	10915	13902	14093	...
Основні засоби (за первісною вартістю на кінець року), тис.грн.	35646,0	59232,3	82016,9	102941,6	152119,7	...
Індекс споживчих цін (грудень до грудня попереднього року), відсотків	129,0	108,4	116,8	125,1	113,4	109,7
Індекс цін виробників промислової продукції (грудень до грудня попереднього року), відсотків	123,2	109,7	112,9	124,1	109,9	110,3
Бюджет області, млн.грн.						
доходи	1055,3	3142,9	5316,7	7254,9	7516,2	8711,8
видатки	1085,4	2590,9	5180,5	7250,1	7505,2	8646,2
Фінансовий результат від звичайної діяльності до оподаткування <sup>3</sup> , тис.грн.	145,7	1019,2	1453,2	-2500,4	-2862,6	-219,5
Обсяг реалізованої продукції промисловості, млн.грн.	4632,8	11759,3	18051,1	22128,6	21528,3	25807,0
Індекс продукції промисловості, відсотків	112,4	93,2	112,9	100,8	80,1 <sup>4</sup>	100,9
Продукція сільського господарства (за порівнянними цінами 2005 року), тис.грн.	3957,7	4057,7	4292,7	4300,5	4371,2	4181,4
Індекс продукції сільського господарства до попереднього року, відсотків	108,1	98,3	100,7	100,2	101,6	95,7
Інвестиції в основний капітал, тис.грн.	1060,6	4681,7	8287,3	10799,3	6707,6	8060,8 <sup>5</sup>
у розрахунку на одну особу, грн.	395	1826	3255	4255	2648	3188 <sup>5</sup>
Індекс інвестицій в основний капітал, відсотків	127,6	107,6	123,2	101,0	55,3	119,0
Введення в експлуатацію загальної площі житла, тис.м <sup>2</sup>	371,8	499,4	669,5	780,4	391,6	642,0
у розрахунку на 1000 осіб, м <sup>2</sup>	139,5	194,8	263,0	307,5	154,6	253,9
Обсяг виконаних будівельних робіт, млн.грн.	561,1	1155,9	2807,5	3429,0	2134,9	2040,3
Індекс будівельних робіт, відсотків	113,9	79,3	112,3	82,2	54,5	81,4
Перевезення (відправлення) вантажів усіма видами транспорту <sup>6</sup> , млн.т	35,8	26,7	28,5	28,7	21,8	23,2

	2000	2005	2007	2008	2009	2010
Перевезення (відправлення) пасажирів усіма видами транспорту <sup>7</sup> , млн. осіб	276,2	298,9	333,3	342,6	324,4	318,5
Оптовий товарооборот, млн.грн.	5905,4	16387,5	19834,2	24317,9	21007,3	23915,6
Оборот роздрібної торгівлі, млн.грн. <sup>8</sup>	2685,4	8795,9	15037,2	20870,2	21100,0	25228,2
Індекс обороту роздрібної торгівлі, відсотків	127,3	120,6	128,6	115,8	84,7	105,2
Обсяг реалізованих послуг, млн.грн.	1991,2	5390,6	7618,5	10277,3	10447,1	11928,9
Прямі іноземні інвестиції (на кінець року), млн.дол.						
США	150,0	426,9	838,5	958,0	1198,6	1273,8
Експорт товарів, млн.дол.						
США	294,7	622,2	1036,7	998,5	794,0	969,1
Імпорт товарів, млн.дол. США	393,0	933,8	1473,7	2572,4	1622,5	1991,6
Експорт послуг, млн.дол.						
США	19,5	57,6	93,1	129,9	94,9	110,2
Імпорт послуг, млн.дол. США	9,9	33,6	58,5	105,9	60,9	69,9
Кількість наявного населення (на кінець року), тис. осіб	2651,6	2577,1	2559,8	2552,9	2549,6	2544,7
Природний приріст (скорочення) населення, осіб	-8774	-9189	-7437	-6119	-2769	-3993
Кількість зайнятих у віці 15-70 років, тис. осіб	1082,7	1064,6	1077,3	1092,5	1085,0	1096,7
Кількість безробітних у віці 15-70 років (за методологією МОП), тис. осіб	166,8	102,4	90,4	89,7	100,5	93,3
Рівень безробіття населення (за методологією МОП), відсотків	13,3	8,8	7,7	7,6	8,5	7,8
Кількість зареєстрованих безробітних (на кінець року), тис. осіб	90,9	51,6	32,8	42,1	25,8	26,9
Рівень зареєстрованого безробіття, відсотків	6,0	3,4	2,1	2,7	1,7	1,7
Середньомісячна номінальна заробітна плата найманих працівників <sup>9</sup> , грн.	196,44	713,16	1182,63	1570,18	1667,26	1941,48

<sup>1</sup> За 2000р. - валова додана вартість.<sup>2</sup> Попередні дані.<sup>3</sup> Без бюджетних установ, з урахуванням банків.<sup>4</sup> Індекс (темпл) промислової продукції розраховано за Методикою, затвердженою наказом Держкомстату України від 02.08.2005 №224, яка базується на даних про динаміку виробництва за постійним набором товарів-представників та структури валової доданої вартості за базисний (2007) рік.<sup>5</sup> Без урахування ПДВ.<sup>6</sup> З 2005р. - з урахуванням автомобільних комерційних перевезень, виконаних фізичними особами-підприємцями.<sup>7</sup> З урахуванням автомобільних перевезень, виконаних фізичними особами-підприємцями.<sup>8</sup> За даними суцільного одноразового обстеження мережі роздрібної торгівлі та ресторанного господарства, що належить фізичним особам - підприємцям.<sup>9</sup> Без найманих працівників статистично малих підприємств та зайнятих у фізичних осіб-підприємців.



## 1.5. Доходи та видатки бюджету області

(млн.грн.)

	2000	2005	2007	2008	2009	2010
<b>Доходи</b>	<b>1055,3</b>	<b>3142,9</b>	<b>5316,7</b>	<b>7254,9</b>	<b>7516,2</b>	<b>8711,8</b>
Податкові надходження	400,8	996,0	1857,2	2439,8	2441,5	2783,9
у тому числі						
податок з доходів						
фізичних осіб	260,1	691,3	1444,0	1925,1	1912,7	2182,1
податок на прибуток						
підприємств	13,1	4,8	13,2	14,6	28,6	23,4
збори за спеціальне						
використання природних						
ресурсів	50,3	102,4	128,3	194,7	236,8	261,7
у тому числі плата за						
землю	48,0	98,5	120,2	183,9	226,9	250,9
місцеві податки та збори	23,9	22,4	27,8	31,1	30,9	31,5
Неподаткові надходження	61,7	136,6	222,0	298,6	333,5	375,5
Доходи від операцій з						
капіталом	5,8	114,0	237,2	275,9	222,5	189,3
Офіційні трансферти з						
державного бюджету						
України						
дотації	338,7	913,3	1559,8	2118,1	2499,6	3054,0
субвенції	222,6	965,9	1050,5	1611,5	1515,5	1851,9
<b>Видатки</b>	<b>1085,4</b>	<b>2590,9</b>	<b>5180,5</b>	<b>7250,1</b>	<b>7505,2</b>	<b>8646,2</b>
у тому числі						
державне управління	32,8	102,7	227,5	307,4	312,3	375,3
освіта	219,0	851,9	1607,1	2181,3	2434,8	2881,3
духовний та фізичний						
розвиток (культура і						
мистецтво, засоби						
масової інформації,						
фізична культура і						
спорт)	39,6	129,4	221,4	321,7	356,4	438,8
охорона здоров'я	202,3	567,3	983,8	1309,2	1480,4	1806,1
соціальний захист						
населення та соціальне						
забезпечення	353,2	398,6	944,2	1158,3	1437,7	1952,9

	2000	2005	2007	2008	2009	2010
економічна діяльність (будівництво; сільське і лісове господарство, рибне господарство та мисливство; транспорт, зв'язок, телекомунікації та інформатика; інші послуги, пов'язані з економічною діяльністю)	104,0	300,4	559,4	721,2	630,9	416,5
житлово-комунальне господарство	82,0	166,3	153,7	349,5	251,2	200,2
Перевищення доходів над видатками, дефіцит (-) <sup>1</sup>	-30,1	29,7	136,2	4,8	11,0	65,6

### 1.6. Доходи та видатки бюджету області на одну особу

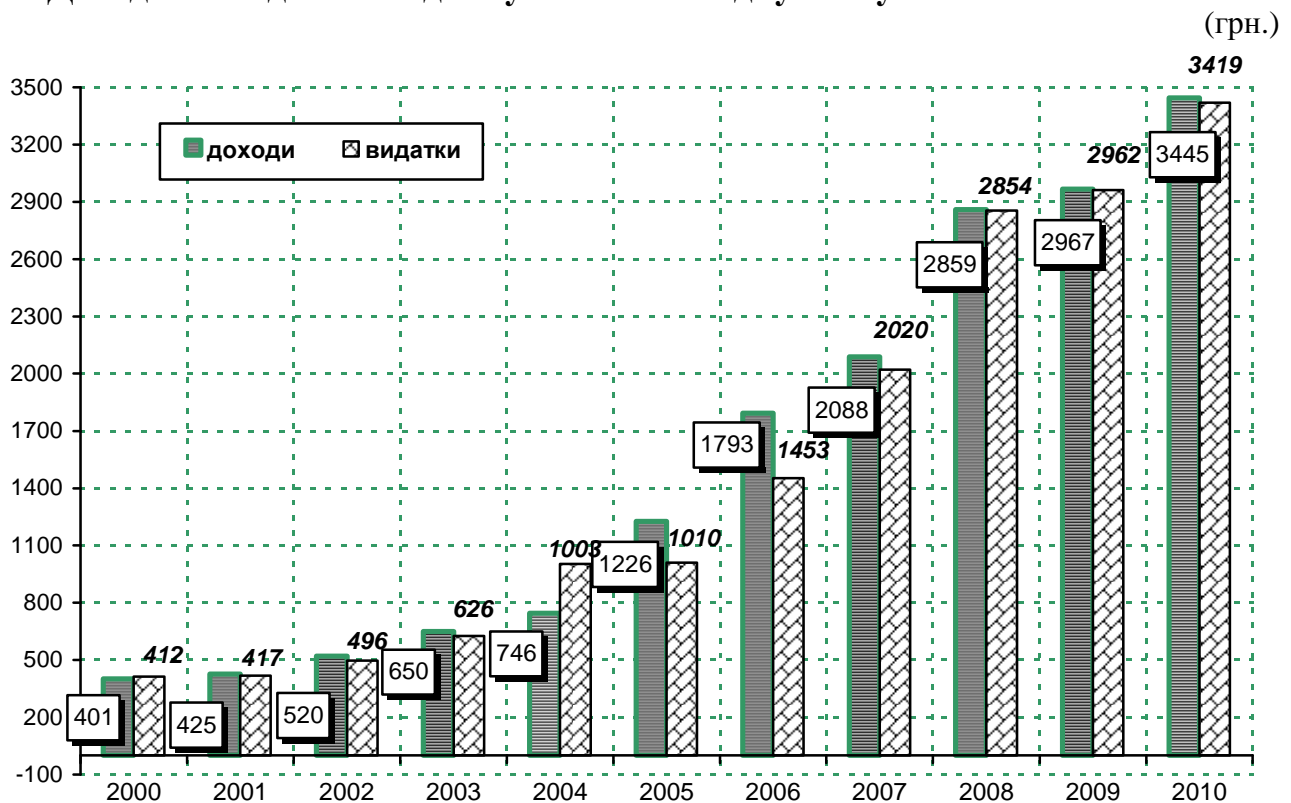

<sup>1</sup> За 2005-2006рр. визначено з урахуванням кредитів без погашення.

## 1.7. Доходи та видатки місцевих бюджетів у містах обласного значення обласного значення та районах

(млн.грн.)

	Доходи				Видатки			
	2000	2008	2009	2010	2000	2008	2009	2010
<b>Львівська область<sup>1</sup></b>	<b>1055,3</b>	<b>7254,9</b>	<b>7516,2</b>	<b>8711,8</b>	<b>1085,4</b>	<b>7242,7</b>	<b>7503,7</b>	<b>8646,2</b>
<b>міста</b>								
Львів	276,7	1774,7	1841,2	1826,7	277,8	1805,1	1964,6	1846,0
Борислав	19,7	102,7	89,6	108,9	20,1	104,8	89,2	105,4
Дрогобич	36,1	216,2	196,6	232,5	37,9	228,0	202,7	237,2
Новий Розділ	...	21,1	23,8	21,0	...	21,2	22,7	22,1
Моршин	...	54,3	61,3	68,8	...	55,0	60,5	68,1
Самбір	17,5	74,7	62,3	72,4	18,0	74,9	64,1	73,4
Стрий	23,0	120,7	134,5	145,2	23,0	121,5	136,7	147,3
Трускавець	14,6	86,9	80,6	66,5	14,8	90,2	84,2	71,9
Червоноград	34,1	166,1	178,8	211,3	36,2	165,0	176,0	209,8
<b>райони</b>								
Бродівський	19,0	140,4	149,1	183,1	20,5	142,1	148,1	182,2
Буський	12,2	106,7	116,0	143,6	12,8	104,5	111,7	140,2
Городоцький	21,9	157,4	151,0	188,9	23,5	155,6	148,8	187,2
Дрогобицький	18,6	139,3	154,0	193,7	18,6	136,6	150,6	193,8
Жидачівський	29,5	173,9	155,4	195,8	30,3	170,8	154,9	194,3
Жовківський	21,6	239,6	268,9	329,0	22,9	237,4	259,6	328,0
Золочівський	23,9	141,5	157,2	193,9	23,6	138,8	154,5	190,9
Кам'янка-Бузький	15,9	134,7	144,2	175,7	17,1	134,0	141,3	171,0
Миколаївський	38,6	139,2	166,3	188,2	38,5	136,2	153,6	185,7
Мостиський	15,2	126,2	136,8	168,5	15,2	123,0	137,5	169,4
Перемишлянський	12,1	88,7	98,7	122,2	13,2	88,8	97,0	121,7
Пустомитівський	28,3	219,2	227,3	304,1	30,0	218,4	216,5	293,5
Радехівський	13,3	108,7	122,3	154,5	13,5	109,4	120,9	153,2
Самбірський	22,9	209,0	198,1	241,8	24,9	207,6	196,5	242,0
Сколівський	12,3	160,3	155,5	190,6	13,0	159,3	156,0	192,3
Сокальський	27,7	196,5	227,8	290,8	29,0	187,9	221,6	282,2
Старосамбірський	17,9	246,4	209,9	261,6	19,1	243,0	207,2	262,0
Стрийський	21,9	137,6	155,4	190,6	22,6	137,2	154,1	186,8
Турківський	11,4	154,9	162,1	207,3	11,5	154,0	157,8	210,8
Яворівський	35,2	270,1	279,2	363,1	36,1	271,6	284,1	356,7
Обласний бюджет	214,5	1347,5	1412,3	1671,5	221,8	1320,7	1330,7	1620,4

<sup>1</sup> З урахуванням взаємовідносин з державним бюджетом.

### 1.8. Видатки місцевих бюджетів на одну особу населення у містах обласного значення обласного значення та районах у 2010 році

(грн.)

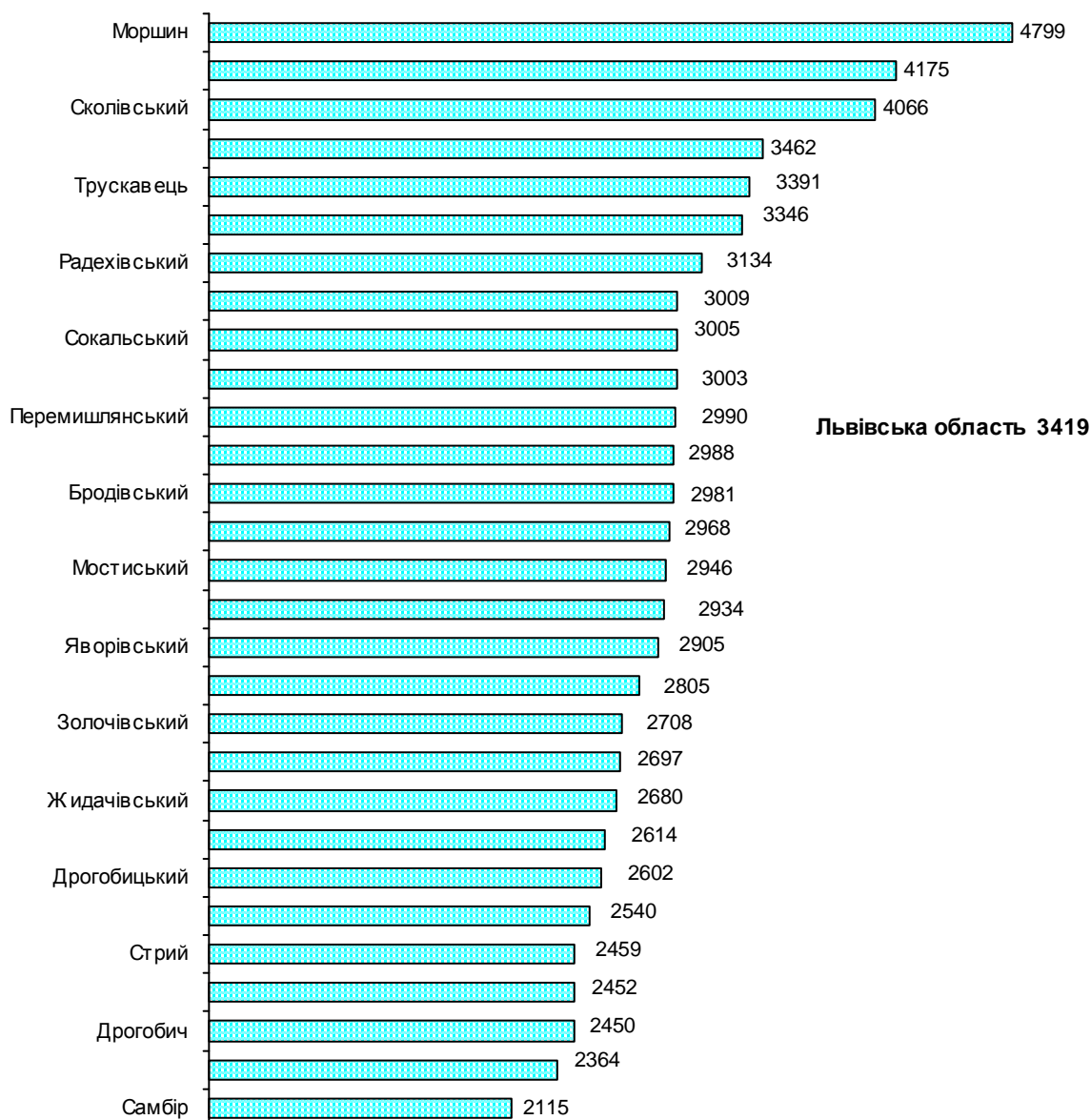

### 1.9. Вимоги банків за наданими кредитами

(на 1 січня, млн.грн.)

	2001	2006	2008	2009	2010	2011
<b>Усього</b>	<b>524</b>	<b>4310</b>	<b>12824</b>	<b>23062</b>	<b>19051</b>	<b>16555</b>
У національній валюті	310	2357	5782	8228	7139	6911
короткострокові	274	1336	2024	3627	2559	2722
довгострокові	37	1020	3758	4601	4580	4189
В іноземній валюті	214	1953	7042	14834	11911	9644
короткострокові	160	288	605	1549	832	580
довгострокові	54	1665	6437	13285	11079	9064

## 2. ВАЛОВИЙ РЕГІОНАЛЬНИЙ ПРОДУКТ

### 2.1. Валовий регіональний продукт

	2005	2006	2007	2008	2009
Валовий регіональний продукт усього, млн.грн.	17192	21486	27987	35534	35955
у розрахунку на одну особу, грн.	6657	8351	10915	13902	14093
Індекс фізичного обсягу валового регіонального продукту, % до попереднього року					
усього	98,1	108,3	105,8	100,7	88,3
у розрахунку на одну особу	98,5	108,8	106,1	101,1	88,5

### 2.2. Формування валового регіонального продукту

(млн.грн.)

	2004	2005	2007	2008	2009
Валова додана вартість	12893	15571	25619	32436	33576
Оплата послуг фінансових посередників	-208	-291	-862	-1377	-2015
Валова додана вартість в основних цінах	12685	15280	24757	31059	31561
Чисті податки на продукти	1307	1912	3230	4475	4394
<b>Валовий регіональний продукт</b>	<b>13992</b>	<b>17192</b>	<b>27987</b>	<b>35534</b>	<b>35955</b>

### 2.3. Випуск, проміжне споживання та валова додана вартість

	Випуск	Проміжне споживання	Валова додана вартість	Валова додана вартість у розрахунку на одного мешканця
	млн.грн.			грн.
2000	13328	7478	5850	2159
2001	17100	9795	7305	2768
2002	19915	11337	8578	3277
2003	24507	13960	10547	4049
2004	31400	18507	12893	4972
2005	37297	21726	15571	6029
2006	44896	25560	19336	7516
2007	58955	33336	25619	9991
2008	75532	43096	32436	12690
2009	74128	40552	33576	13160

## 2.4. Індекси фізичного обсягу випуску та валової доданої вартості

(до попереднього року; відсотків)

	Випуск	Валова додана вартість	Валова додана вартість у розрахунку на одного мешканця
2000	108,4	103,7	104,2
2001	117,1	111,1	114,1
2002	111,7	111,2	112,1
2003	113,3	112,1	112,7
2004	109,7	106,9	107,4
2005	98,6	97,3	97,7
2006	108,4	108,0	108,4
2007	109,1	106,7	107,1
2008	99,9	100,0	100,3
2009	83,4	90,6	90,8

## 2.5. Валова додана вартість за видами економічної діяльності

(за фактичними цінами; млн.грн.)

	2001	2005	2007	2008	2009
<b>Усього</b>	<b>7305</b>	<b>15571</b>	<b>25619</b>	<b>32436</b>	<b>33576</b>
Сільське господарство, мисливство та лісове господарство	1585	2175	2653	3285	3104
Рибальство, рибництво	4	5	5	6	9
Промисловість	1533	3468	5943	6869	6382
добувна промисловість	144	302	616	894	707
переробна промисловість	1118	2645	4586	4963	4557
виробництво та розподілення електроенергії, газу та води	271	521	741	1012	1118
Будівництво	327	697	1551	1535	1257
Торгівля; ремонт автомобілів, побутових виробів та предметів особистого вжитку	677	1753	2975	4120	4348
Діяльність готелів та ресторанів	57	103	311	434	370
Діяльність транспорту і зв'язку	1220	2314	3573	4107	4645
Фінансова діяльність	163	670	1093	1768	2443
Операції з нерухомим майном, оренда, інжиніринг та надання послуг підприємцям	437	1083	2011	2777	2839
Державне управління	345	1001	1717	2542	2591
Освіта	513	1156	1862	2489	2847
Охорона здоров'я та соціальна допомога	337	832	1339	1727	2013
Надання комунальних та індивідуальних послуг; діяльність у сфері культури та спорту	107	314	586	777	728

**2.6. Структура валової доданої вартості за видами економічної діяльності**

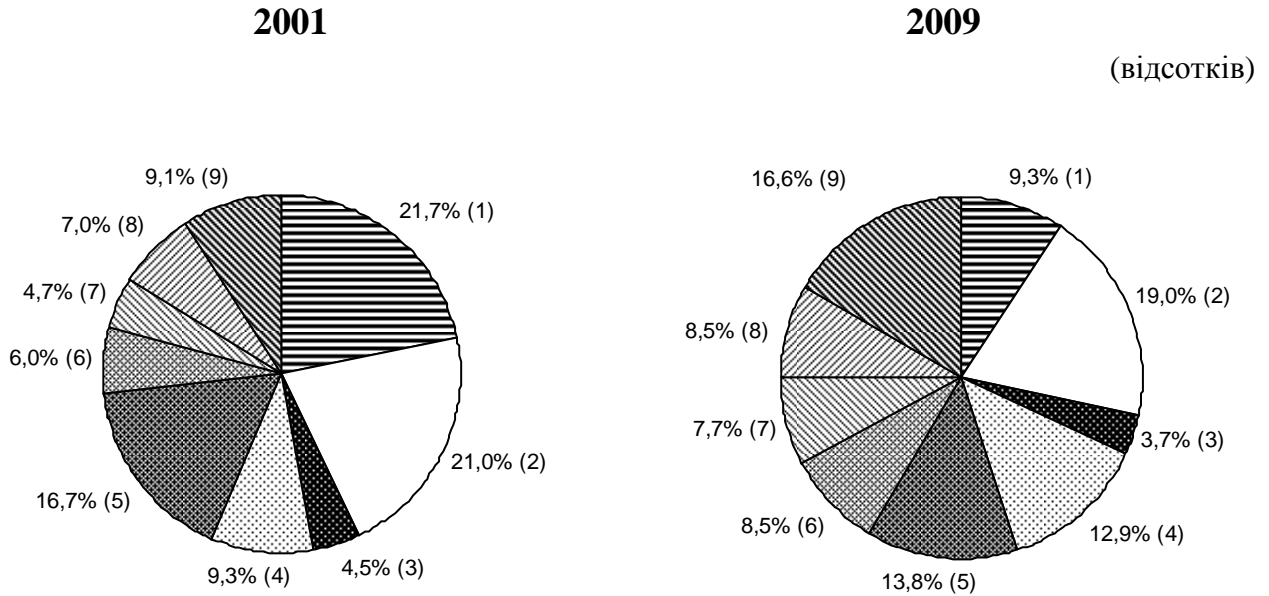

- Сільське господарство, мисливство та лісове господарство (1)
- Промисловість (2)
- Будівництво (3)
- Торгівля; ремонт автомобілів, побутових виробів та предметів особистого вжитку (4)
- Діяльність транспорту і зв'язку (5)
- Операції з нерухомим майном, оренда, інжиніринг та надання послуг підприємцям (6)
- Державне управління (7)
- Освіта (8)
- Інші види діяльності (9)

## 2.7 Індекси фізичного обсягу валової доданої вартості за видами економічної діяльності

(до попереднього року; відсотків)

	2001	2005	2007	2008	2009	2010 <sup>1</sup>
<b>Усього</b>	<b>111,1</b>	<b>97,3</b>	<b>106,7</b>	<b>100,0</b>	<b>90,6</b>	<b>102,2</b>
Сільське господарство, мисливство та лісове господарство	94,2	97,9	100,6	99,3	100,7	96,5
Рибальство, рибництво	155,6	125,0	100,0	100,0	116,7	...
Добувна промисловість	114,9	101,0	111,8	102,3	87,8	93,1
Переробна промисловість	145,9	88,7	112,2	98,4	84,5	106,7
Виробництво та розподілення електроенергії, газу та води	110,6	108,7	99,7	105,4	91,4	84,6
Будівництво	106,0	72,4	116,1	69,1	60,6	85,6
Торгівля; ремонт автомобілів, побутових виробів та предметів особистого вжитку	146,6	87,7	104,3	103,0	85,9	99,5
Діяльність готелів та ресторанів	115,6	96,2	99,6	117,7	84,1	...
Діяльність транспорту і зв'язку	97,3	105,7	105,9	106,8	99,0	113,6
Фінансова діяльність	138,8	101,7	110,2	94,4	81,3	...
Операції з нерухомим майном, оренда, інжиніринг та надання послуг підприємцям	120,7	108,9	115,2	110,9	82,5	...
Державне управління	100,1	99,6	103,3	98,5	103,2	...
Освіта	103,8	100,0	99,4	99,1	100,8	100,4
Охорона здоров'я та соціальна допомога	107,7	100,3	101,0	99,1	105,2	98,0
Надання комунальних та індивідуальних послуг; діяльність у сфері культури та спорту	99,7	133,7	114,9	105,3	76,2	...

<sup>1</sup> Попередні дані.

## 2.8. Індекси фізичного обсягу валової доданої вартості за окремими видами економічної діяльності у 2010 році<sup>1</sup>

(до 2000 року; відсотків)

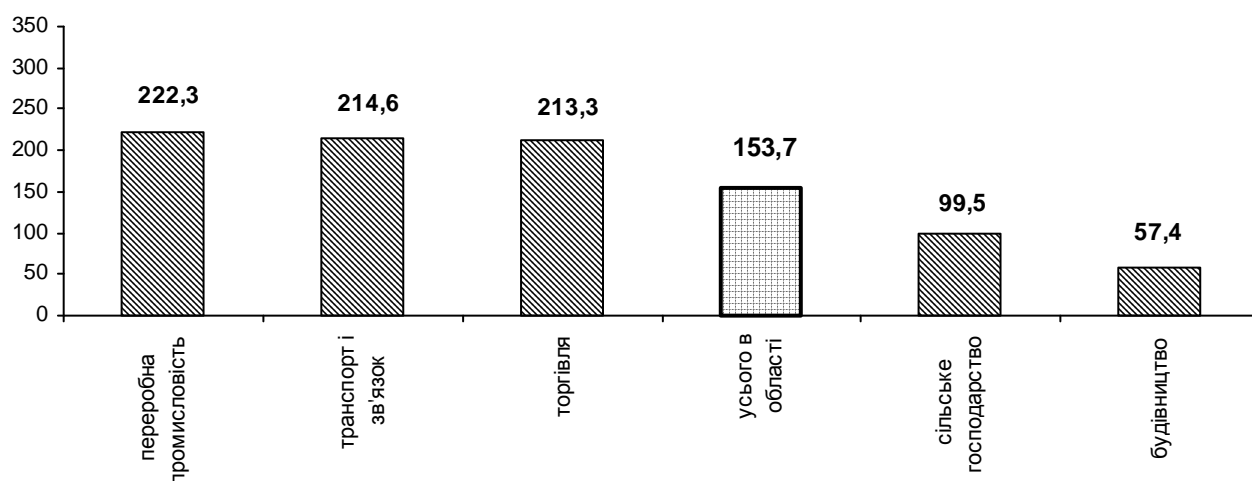

<sup>1</sup> Попередні дані.



### 3. ЦІНИ І ТАРИФИ

#### 3.1. Індекси споживчих цін та цін виробників

(грудень до грудня попереднього року; відсотків)

	2000	2005	2007	2008	2009	2010
--	------	------	------	------	------	------

## Індекс споживчих цін

Україна	125,8	110,3	116,6	122,3	112,3	109,1
Львівська область	129,0	108,4	116,8	125,1	113,4	109,7

## Індекс цін виробників

## промислової

## продукції

Україна	120,8	109,5	123,3	123,0	114,3	118,7
Львівська область	123,2	109,7	112,9	124,1	109,9	110,3

#### 3.2. Індекси споживчих цін

(грудень до грудня попереднього року; відсотків)



**3.3. Індекси споживчих цін на основні групи товарів і послуг**

(грудень до грудня попереднього року; відсотків)

	2007	2008	2009	2010
<b>Індекс споживчих цін</b>	<b>116,8</b>	<b>125,1</b>	<b>113,4</b>	<b>109,7</b>
<b>Продукти харчування та безалкогольні напої</b>	<b>125,7</b>	<b>127,2</b>	<b>112,7</b>	<b>110,7</b>
Продукти харчування	126,2	126,6	112,4	110,8
Хліб та хлібопродукти	117,3	129,0	107,6	119,7
макаронні вироби	121,9	117,3	108,1	113,4
М'ясо та м'ясопродукти	113,3	130,6	106,8	106,2
Риба та рибопродукти	108,6	134,4	114,9	105,2
Молоко, сир та яйця	144,5	120,4	110,8	104,2
Олія та жири	145,8	113,9	121,5	110,7
Фрукти	153,0	145,3	99,7	110,4
Овочі	172,3	113,9	98,5	116,7
Цукор, джем, мед, шоколад та кондитерські вироби	105,7	120,0	145,8	120,5
Цукор	96,4	113,8	188,2	123,5
Безалкогольні напої	113,2	126,6	124,8	109,8
Кава, чай та какао	111,3	130,1	129,0	108,9
Мінеральна вода, безалкогольні напої і соки	116,9	122,3	118,2	111,1
<b>Алкогольні напої, тютюнові вироби</b>	<b>111,5</b>	<b>124,3</b>	<b>136,4</b>	<b>122,4</b>
Алкогольні напої	114,2	121,2	121,8	112,6
Тютюнові вироби	107,3	133,3	167,6	137,8
<b>Одяг і взуття</b>	<b>102,0</b>	<b>104,8</b>	<b>106,7</b>	102,4
Одяг	101,2	105,1	106,3	102,4
Взуття	103,2	104,3	107,5	102,2
<b>Житло, вода, електроенергія, газ та інші види палива</b>	<b>104,5</b>	<b>140,7</b>	<b>105,9</b>	<b>114,7</b>
Плата за власне житло (квартирна плата)	106,0	140,3	120,9	100,0
Каналізація	105,8	177,6	109,4	102,9
Вода	106,3	174,9	113,0	108,1
Електроенергія, газ і інші види палива	103,0	136,2	104,4	121,5
Електроенергія	100,0	100,0	100,0	100,0
Газ	102,3	154,0	100,1	145,6
Тверде паливо	126,1	134,0	133,4	113,3
Гаряча вода, опалення	98,9	144,6	104,1	99,8
<b>Предмети домашнього вжитку, побутова техніка</b>	<b>102,8</b>	<b>113,8</b>	<b>114,1</b>	<b>101,9</b>
Меблі, килими та інші види підлогових покриттів	102,8	113,7	107,6	101,2
Домашній текстиль	100,9	113,0	110,6	103,2
Побутова техніка	102,7	108,3	114,1	101,1

Продовження табл. 3.3.

	2007	2008	2009	2010
<b>Охорона здоров'я</b>	<b>114,4</b>	<b>122,4</b>	<b>131,1</b>	<b>106,4</b>
Медичні товари та обладнання	114,8	124,6	139,6	105,6
Фармацевтичні товари	116,2	125,6	141,5	106,1
Амбулаторні послуги	112,7	117,4	120,1	107,0
Медичні послуги	111,7	109,2	127,7	109,8
Стоматологічні послуги	112,3	120,5	119,2	104,1
Парамедичні послуги	114,9	121,7	113,1	109,0
Послуги лікарень	116,9	146,0	111,8	113,2
<b>Транспорт</b>	<b>115,8</b>	<b>124,4</b>	<b>117,0</b>	<b>105,5</b>
Купівля транспортних засобів	104,9	114,5	115,0	100,6
Паливо і мастила	136,9	92,8	143,8	114,5
Підтримка і ремонт	111,4	116,1	112,6	104,6
Транспортні послуги	114,1	137,9	109,0	102,0
Пасажирський залізничний транспорт	117,9	124,9	118,1	99,5
Пасажирський автодорожній транспорт	113,0	139,9	106,5	103,1
<b>Зв'язок</b>	<b>96,9</b>	<b>104,4</b>	<b>103,9</b>	<b>91,9</b>
Поштові послуги	100,0	142,8	150,0	100,0
Телефонні та телефаксові послуги	96,5	104,3	103,6	90,6
<b>Відпочинок і культура</b>	<b>104,8</b>	<b>115,6</b>	<b>113,2</b>	<b>103,3</b>
Аудіотехніка, фото- та комп'ютерне обладнання	97,8	105,5	106,0	101,2
Відпочинок і послуги культури	105,3	130,9	116,9	110,4
Газети, книги та канцелярські товари	104,3	116,0	110,4	104,8
Туристсько-екскурсійні послуги	141,1	137,4	141,0	97,7
<b>Освіта</b>	<b>110,5</b>	<b>139,1</b>	<b>116,9</b>	<b>114,9</b>
Дошкільна та початкова освіта	117,1	125,5	111,5	135,1
Середня освіта	108,0	123,4	101,3	104,7
Вища освіта	109,6	143,1	121,1	114,5
Курси	122,7	136,5	114,6	106,1
<b>Ресторани та готелі</b>	<b>116,3</b>	<b>129,4</b>	<b>109,0</b>	<b>107,5</b>
Харчування поза домом	116,9	131,3	109,1	107,9
Ресторани, кафе, бари	115,2	134,1	108,8	108,5
Ресторани	104,9	146,1	104,2	108,4
Кафе, бари	117,3	131,3	110,5	108,7
Їдальні	119,5	126,4	109,6	107,2
Послуги, пов'язані з короткотерміновим проживанням	113,5	118,8	108,1	104,5
<b>Різні товари та послуги</b>	<b>118,5</b>	<b>124,8</b>	<b>117,4</b>	<b>107,9</b>
Особисті послуги	107,9	118,7	124,4	107,3
Перукарні та заклади особистого догляду	110,8	117,0	121,4	110,7
Товари для особистого споживання	107,4	119,4	125,4	105,8
Особисті речі	104,7	120,0	120,6	106,7
Прикраси та аксесуари	104,6	135,3	133,7	110,9
Інші особисті товари	105,0	104,4	104,0	101,4
Фінансові послуги	100,0	138,5	108,2	100,0
Інші послуги	225,7	151,8	97,8	125,0

### 3.4. Індекси споживчих цін та цін виробників промислової продукції

(грудень до грудня попереднього року; відсотків)

	Індекс споживчих цін	Індекс цін виробників	Співвідношення індекса споживчих цін до індекса цін виробників
2000	129,0	123,2	104,7
2001	105,0	120,0	87,5
2002	101,5	104,6	97,0
2003	106,0	106,2	99,8
2004	110,3	115,6	95,4
2005	108,4	109,7	98,8
2006	107,0	119,4	89,6
2007	116,8	112,9	103,5
2008	125,1	124,1	100,8
2009	113,4	109,9	103,2
2010	109,7	110,3	99,5

### 3.5. Індекси споживчих цін та цін виробників промислової продукції у 2010 році

(відповідний місяць до грудня 2009 року; відсотків)

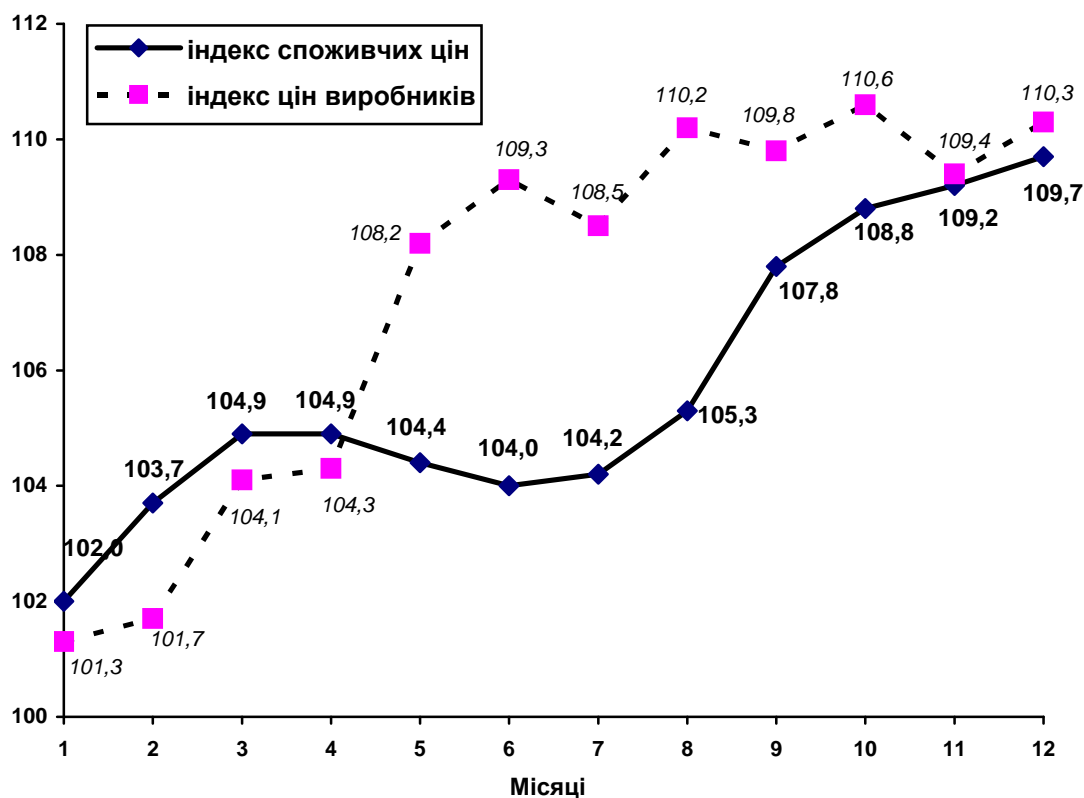

**3.6. Індeksi цін виробників промислової продукції за видами діяльності**

(грудень до грудня попереднього року; відсотків)

	2007	2008	2009	2010
<b>Промисловість</b>	<b>112,9</b>	<b>124,1</b>	<b>109,9</b>	<b>110,3</b>
Добувна промисловість	97,4	133,3	105,4	135,1
добування паливно-енергетичних корисних копалин	96,2	133,8	106,0	137,6
добування корисних копалин, крім паливно-енергетичних	115,9	120,5	97,9	106,9
Переробна промисловість	112,7	120,4	112,4	107,5
Виробництво харчових продуктів, напоїв та тютюнових виробів	117,8	122,6	114,4	114,7
Легка промисловість	105,5	111,8	114,3	103,8
текстильне виробництво; виробництво одягу, хутра та виробів з хутра	109,6	114,7	109,7	105,8
виробництво шкіри, виробів зі шкіри та інших матеріалів	100,1	108,3	119,2	102,5
Оброблення деревини та вироб- ництво виробів з деревини, крім меблів	109,3	113,4	107,9	101,2
Целюлозно-паперове вироб- ництво; видавнича діяльність	109,8	122,2	115,5	114,9
Виробництво коксу, продуктів нафтоперероблення	94,4	...	111,9	100,9
Хімічна і нафтохімічна промисловість	111,7	119,9	111,1	108,5
хімічне виробництво	116,5	128,0	117,7	118,9
виробництво гумових та пластмасових виробів	109,0	115,4	107,0	101,7
Виробництво іншої неметалевої мінеральної продукції	138,8	128,1	102,7	103,3
Металургійне виробництво та виробництво готових металевих виробів	120,2	129,2	106,4	95,0
Машинобудування	113,2	115,1	116,1	106,9
виробництво машин та устаткування	106,2	109,1	108,6	106,2
виробництво електричного, електронного та оптичного устаткування	116,2	119,3	140,8	106,2
виробництво транспортних засобів та устаткування	113,2	114,1	102,5	108,4
Виробництво та розподілення електроенергії, газу та води	118,4	135,8	99,0	118,5

## 4. ЄДИНИЙ ДЕРЖАВНИЙ РЕЄСТР ПІДПРИЄМСТВ ТА ОРГАНІЗАЦІЙ УКРАЇНИ (ЄДРПОУ)

### 4.1. Кількість суб'єктів ЄДРПОУ у Львівській області за видами економічної діяльності

(на 1 січня)

	2001	2006	2008	2009	2010	2011
<b>Усього</b>	<b>44997</b>	<b>55336</b>	<b>60364</b>	<b>62115</b>	<b>63999</b>	<b>65668</b>
у тому числі						
сільське господарство, мисливство, лісове господарство	2674	3041	3144	3169	3179	3143
рибальство, рибництво	52	86	100	103	105	106
промисловість	5295	6967	7221	7222	7216	7281
будівництво	1842	2738	3460	3643	3690	3717
торгівля; ремонт автомобілів, побутових виробів та предметів особистого вжитку	10424	12891	13456	13680	13867	14164
діяльність готелів і ресторанів	1720	1969	2036	2041	2059	2067
діяльність транспорту та зв'язку	1224	1854	2026	2062	2107	2205
фінансова діяльність	560	739	811	862	841	832
операції з нерухомим майном, оренда, інжиніринг та надання послуг підприємцям	3634	5234	6333	6947	7391	7815
державне управління	1553	1763	2617	2653	2684	2658
освіта	2186	2411	2481	2576	2668	2693
охорона здоров'я та надання соціальної допомоги	1143	1688	1883	1953	2320	2445
надання комунальних та індивідуальних послуг; діяльність у сфері культури та спорту	5650	7994	9095	9592	10348	11080

### 4.2. Структура суб'єктів ЄДРПОУ за видами економічної діяльності на 1 січня 2011 року

(відсотків)

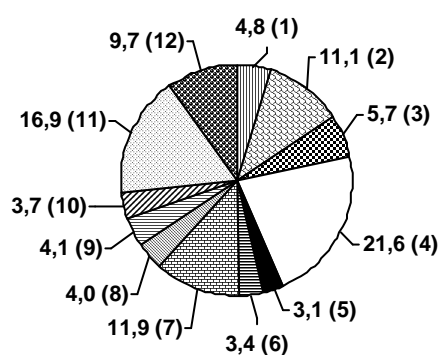

- с/г, мисливство та лісове господарство (1)
- ▨ промисловість (2)
- ▩ будівництво (3)
- торгівля (4)
- діяльність готелів та ресторанів (5)
- ▨ діяльність транспорту та зв'язку (6)
- ▩ операції з нерухомим майном (7)
- ▨ державне управління (8)
- ▩ освіта (9)
- ▨ охорона здоров'я (10)
- ▩ надання комунальних та індивідуальних послуг (11)
- ▨ інші (12)

**4.3. Кількість суб'єктів ЄДРПОУ у містах обласного значення та районах**

(на 1 січня)

	2001	2006	2008	2009	2010	2011
<b>Львівська область</b>	<b>44997</b>	<b>55336</b>	<b>60364</b>	<b>62115</b>	<b>63999</b>	<b>65668</b>
<b>міста</b>						
Львів	22515	28345	30965	32158	32923	33826
Борислав	579	713	748	751	757	779
Дрогобич	1674	2053	2243	2324	2337	2372
Моршин	...	186	203	201	204	206
Новий Розділ	...	367	377	381	391	386
Самбір	778	882	901	881	883	874
Стрий	1006	1182	1231	1250	1264	1287
Трускавець	711	904	971	1000	1006	1021
Червоноград	965	1110	1158	1175	1184	1226
<b>райони</b>						
Бродівський	725	790	882	895	987	1040
Буський	686	786	852	850	869	865
Городоцький	735	965	1103	1154	1289	1326
Дрогобицький	543	687	831	832	862	890
Жидачівський	926	1081	1154	1146	1153	1154
Жовківський	1303	1665	1844	1902	1944	1984
Золочівський	1115	1291	1375	1371	1400	1455
Кам'янка-Бузький	675	759	837	867	890	908
Миколаївський	925	771	880	904	911	948
Мостиський	669	841	939	961	977	1070
Перемишлянський	588	692	741	792	798	869
Пустомитівський	1586	2057	2374	2466	2564	2628
Радехівський	656	734	766	752	737	742
Самбірський	654	701	772	773	905	912
Сколівський	574	629	717	728	811	816
Сокальський	1121	1330	1366	1414	1493	1549
Старосамбірський	714	828	905	903	929	933
Стрийський	760	692	762	757	751	746
Турківський	446	484	505	506	602	634
Яворівський	1368	1811	1962	2021	2178	2222

#### 4.4. Кількість суб'єктів ЄДРПОУ у розрахунку на 10 тисяч осіб наявного населення у містах обласного значення та районах на 1 січня 2011 року

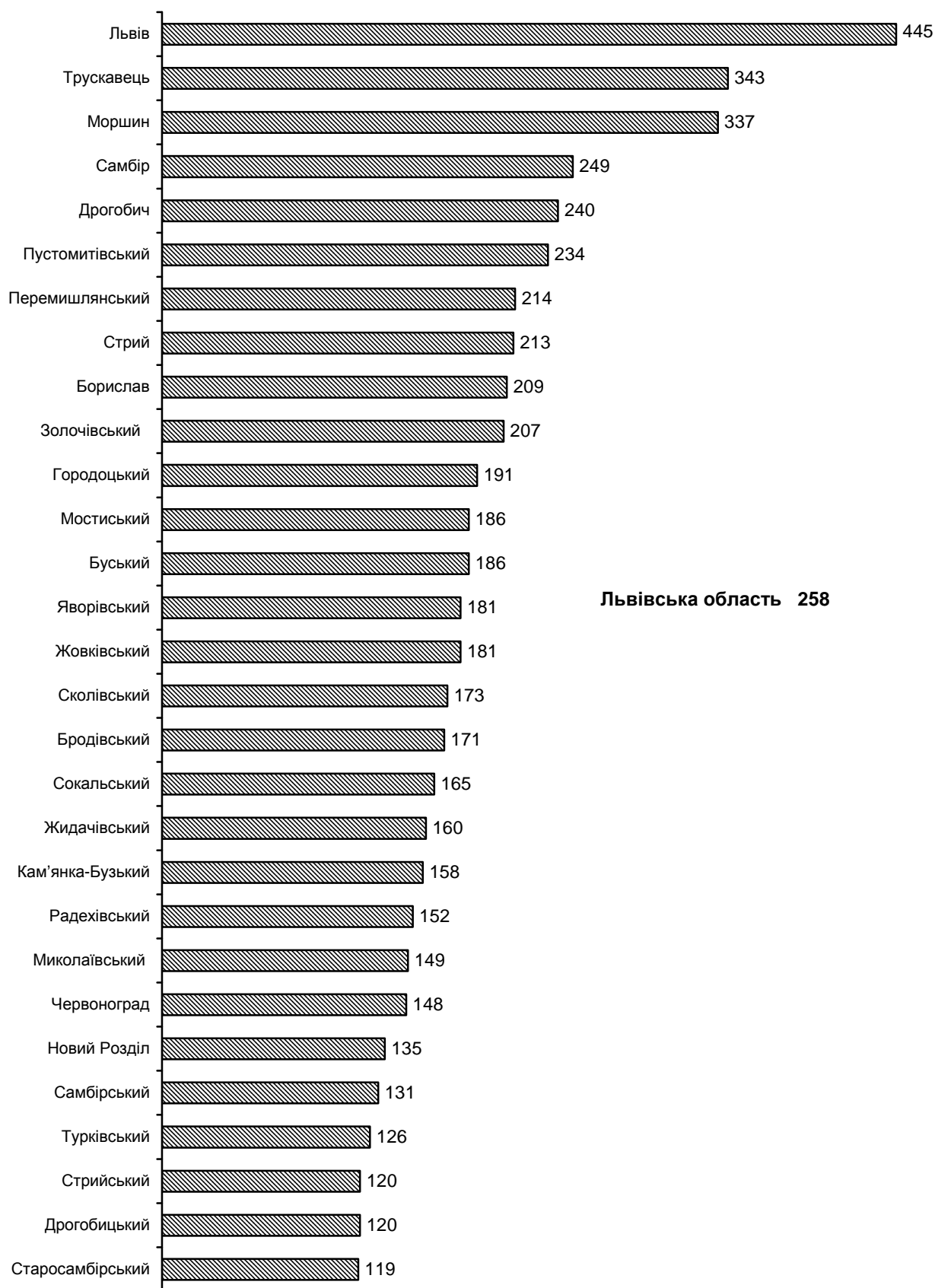



**4.5. Кількість суб'єктів ЄДРПОУ за організаційно-правовими формами господарювання**

(на 1 січня)

	2001	2006	2008	2009	2010	2011
<b>Усього</b>	<b>44997</b>	<b>55336</b>	<b>60364</b>	<b>62115</b>	<b>63999</b>	<b>65668</b>
у тому числі						
фермерське господарство	1270	1495	1596	1622	1651	1532
приватне підприємство	10845	14089	15673	16288	16735	16996
колективне підприємство <sup>1</sup>	1921	1637	1536	1498	1475	1438
державне підприємство	549	429	406	388	378	365
казенне підприємство	2	2	2	2	2	2
комунальне підприємство	1044	1099	1089	1092	1077	1056
дочірнє підприємство	1387	1680	1620	1590	1539	1454
іноземне підприємство	293	257	245	242	241	239
підприємство об'єднання громадян (релігійної організації, профспілки)	231	360	369	372	367	367
підприємство споживчої кооперації	-	95	149	148	152	154
орендне підприємство <sup>1</sup>	71	59	56	55	55	54
спільне підприємство <sup>1</sup>	432	360	351	349	345	347
акціонерне товариство	1091	1098	1037	997	967	902
товариство з обмеженою відповідальністю	11933	15321	16476	16969	17158	17734
товариство з додатковою відповідальністю	23	20	19	19	19	29
повне товариство	45	48	47	48	55	57
командитне товариство	24	23	24	23	23	24
кооперативи	1148	1333	1410	1479	1545	1532
організація (установа, заклад)	4504	4785	5642	5758	6520	6821
асоціація	102	121	124	128	129	132
корпорація	32	39	46	48	50	50
консорціум	3	3	3	3	3	3
концерн	8	8	8	9	9	10
інші об'єднання юридичних осіб	46	71	63	61	59	61
відокремлені підрозділи без статусу юридичної особи	2540	2968	3236	3191	3200	3226
споживче товариство	793	661	541	507	477	451
спілка споживчих товариств	25	24	21	21	21	22
політична партія	354	756	905	966	987	1110
громадська організація	1981	2927	3452	3706	3968	4223
релігійна організація	1253	1846	1988	2053	2106	2182
професійна спілка	458	553	728	817	844	902
благодійна організація	376	688	785	825	863	882

<sup>1</sup>Чинним законодавством не передбачається створення та державна реєстрація нових підприємств з такими організаційно-правовими формами.

#### 4.6. Кількість суб'єктів ЄДРПОУ за правовим статусом у містах обласного значення та районах на 1 січня 2011 року

	Усього	У тому числі	
		юридичні особи	без права юридичної особи
<b>Львівська область</b>	<b>65668</b>	<b>62377</b>	<b>3291</b>
<b>міста</b>			
Львів	33826	32375	1451
Борислав	779	740	39
Дрогобич	2372	2141	231
Моршин	206	193	13
Новий Розділ	386	371	15
Самбір	874	825	49
Стрий	1287	1168	119
Трускавець	1021	920	101
Червоноград	1226	1132	94
<b>райони</b>			
Бродівський	1040	986	54
Буський	865	834	31
Городоцький	1326	1271	55
Дрогобицький	890	847	43
Жидачівський	1154	1116	38
Жовківський	1984	1899	85
Золочівський	1455	1388	67
Кам'янка-Бузький	908	866	42
Миколаївський	948	899	49
Мостиський	1070	1021	49
Перемишлянський	869	784	85
Пустомитівський	2628	2498	130
Радехівський	742	691	51
Самбірський	912	885	27
Сколівський	816	767	49
Сокальський	1549	1468	81
Старосамбірський	933	876	57
Стрийський	746	721	25
Турківський	634	553	81
Яворівський	2222	2142	80

## 5. ПРОМИСЛОВІСТЬ

### 5.1. Індекси обсягу промислової продукції за видами діяльності

(до попереднього року; відсотків)

	2000	2005	2007	2008	2009	2010
<b>Промисловість</b>	<b>112,4</b>	<b>93,2</b>	<b>112,9</b>	<b>100,8</b>	<b>80,1</b>	<b>100,9</b>
Добувна промисловість	106,2	102,6	111,6	96,7	87,3	94,5
добування паливно-енергетичних корисних копалин	104,9	102,8	111,7	96,5	88,2	94,2
добування корисних копалин, крім паливно-енергетичних	139,9	98,6	109,1	101,9	68,8	102,9
Переробна промисловість	114,7	91,9	113,6	100,7	77,2	104,8
Виробництво харчових продуктів, напоїв та тютюнових виробів	124,5	109,3	111,3	106,4	100,1	110,5
Легка промисловість	155,8	107,6	110,1	102,3	79,5	94,5
текстильне виробництво; виробництво одягу, хутра та виробів з хутра	159,0	105,4	102,3	88,9	91,7	99,7
виробництво шкіри, виробів зі шкіри та інших матеріалів	144,4	114,7	127,2	128,2	54,9	76,7
Оброблення деревини та виробництво виробів з деревини, крім меблів	191,1	121,6	111,4	105,6	70,0	111,7
Целюлозно-паперове виробництво; видавнича діяльність	130,4	111,2	111,4	104,1	81,0	82,4
Виробництво коксу, продуктів нафтоперероблення	41,9	50,3	89,5	80,5	66,1	85,8
Хімічна і нафтохімічна промисловість	117,7	133,1	113,4	105,2	83,3	106,2
хімічне виробництво	106,5	120,5	111,8	104,9	96,1	105,9
виробництво гумових та пластмасових виробів	191,3	141,4	114,3	105,0	73,4	106,4
Виробництво іншої неметалевої мінеральної продукції	98,0	108,4	111,2	106,2	65,7	98,1
Металургійне виробництво та виробництво готових металевих виробів	115,6	124,1	129,6	112,6	57,6	99,4
Машинобудування	145,0	127,3	143,0	91,3	64,6	110,8
виробництво машин та устаткування	117,0	109,1	113,0	106,3	84,4	99,9
виробництво електричного, електронного та оптичного устаткування	135,1	127,4	143,1	105,3	69,0	109,7
виробництво транспортних засобів та устаткування	193,6	136,4	154,9	76,9	44,1	128,7
Виробництво та розподілення електроенергії, газу та води	99,7	110,5	101,5	107,5	88,0	89,6

Примітка. З 2009р. індекс (темп) промислової продукції розраховано відповідно до міжнародних стандартів за Методикою, затвердженою наказом Держкомстату України від 02.08.2005 №224. Розрахунок індексу базується на даних про динаміку виробництва за постійним набором товарів-представників та структури валової доданої вартості за базисний рік (прийнято 2007 рік).

## 5.2. Структура обсягу реалізованої промислової продукції за видами діяльності<sup>1</sup> у 2010 році

(у відсотках до підсумку)

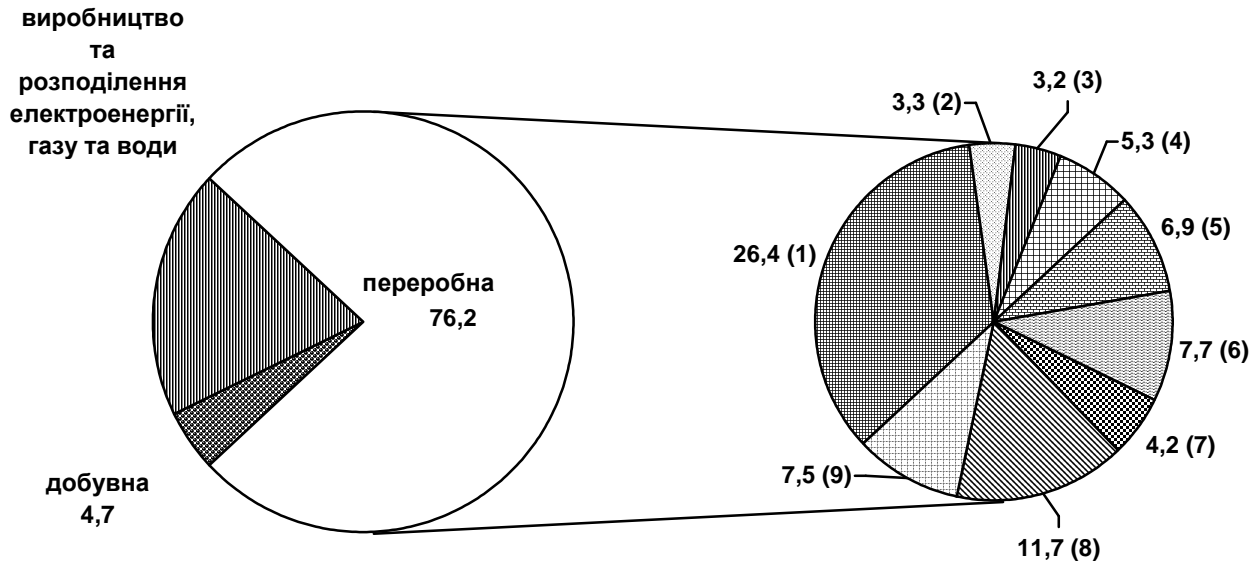

- виробництво харчових продуктів, напоїв та тютюнових виробів (1)
- легка (2)
- оброблення деревини та виробництво виробів з деревини, крім меблів (3)
- целюлозно-паперове виробництво; видавнича діяльність (4)
- виробництво коксу, продуктів нафтоперероблення (5)
- хімічна та нафтохімічна (6)
- виробництво іншої неметалевої мінеральної продукції (7)
- машинобудування (8)
- інші (9)

<sup>1</sup> Без урахування зміни основного виду діяльності у 2010р.

**5.3. Виробництво найважливіших видів промислової продукції**

	2005	2007	2008	2009	2010
<b>Добування паливно-енергетичних корисних копалин</b>					
Вугілля готове, тис.т	1806	2576	1957	1635	1415
Нафта сира, тис.т	121,2	121,0	119,7	112,5	108,0
<b>Добування корисних копалин, крім паливно-енергетичних</b>					
Вапняк, тис.т	1334,0	1658,0	1638,0	1153,5	1033,9
Піски природні, тис.м <sup>3</sup>	719,3	927,8	1165,2	769,1	1062,0
Галька, гравій, щебінь та камінь дроблений, тис.т	632,2	665,2	615,3	493,3	389,5
<b>Виробництво харчових продуктів, напоїв та тютюнових виробів</b>					
Яловичина і телятина, свіжі (парні) чи охолоджені, т	8139	10476	7970	4624	4975
Яловичина і телятина, морожені, т	3900	4546	2934	1467	1470
Свинина свіжа (парна) чи охолоджена, т	2573	10330	9132	4127	7678
М'ясо і субпродукти харчові свійської птиці, свіжі чи охолоджені, т	361	12631	22127	21870	23075
М'ясо і субпродукти харчові свійської птиці, морожені, т	1797	3332	3951	5984	6596
Ковбасні вироби, т	3632	3945	4332	3681	5063
Соки фруктові та овочеві, нектари, т	3421	14480	4795	7733	11599
Овочі, фрукти, горіхи, гриби і інші частини рослин консервовані з додаванням оцту чи оцтової кислоти, т	350	70	585	... <sup>1</sup>	... <sup>1</sup>
Джеми, желе фруктові, пюре та пасти фруктові чи горіхові, т	1603	846	3011	2662	1227
Молоко оброблене рідке, т	26268	31744	31226	27703	21427
Вершки, т	788	554	226	98	63
Масло вершкове жирністю до 85%, т	5555	2301	2340	2477	3158
Сир свіжий неферментований та сир кисломолочний, т	1818	2580	2628	1561	896
Сири жирні, т	3926	2442	1221	832	589
Продукти кисломолочні, т	24952	50318	62833	55120	54839
Борошно, т	108791	84381	72382	66219	56512
Крупи, т	2126	1469	1770	471	481
Корми готові для сільськогосподарських тварин та свійської птиці, т	37276	51841	78992	103829	108344
Хлібобулочні вироби, т	89471	76871	75288	71986	70943
Пряники і вироби аналогічні, печиво солодке, вафлі, т	10386	12790	13900	13868	14480

Продовження табл. 5.3.

	2005	2007	2008	2009	2010
Шоколад та інші продукти харчові готові з вмістом какао, т	15532	11112	9342	9191	9735
Вироби кондитерські з цукру без вмісту какао, т	3017	2565	2041	... <sup>1</sup>	... <sup>1</sup>
Вироби макаронні без начинки, не піддані тепловому обробленню, т	2704	2780	2815	1074	567
Горілка, інші міцні спиртові напої, тис.дал	1460	1637	1678	1607	1743
Пиво солодове, включаючи пиво безалкогольне і пиво з вмістом алкоголю менше 0,5%, тис.дал	10236	16572	17884	18976	18362
Води натуральні мінеральні негазовані, тис.дал	8611	17453	21225	15018	14285
Води натуральні мінеральні газовані, тис.дал	13236	19188	21814	21947	26091
Безалкогольні напої, тис.дал	7572	9036	7828	7313	6431
<b>Легка промисловість</b>					
Білизна постільна, тис.шт.	3109	4285	3153	3182	4049
Вироби панчішно-шкарпеткові трикотажні машинного чи ручного в'язання, тис. пар	8948	12301	15209	15150	16567
Трикотаж спідній, тис.шт.	11355	12578	7515	6171	5870
Одяг верхній трикотажний, тис.шт.	2504	1800	1302	1360	1703
Светри, джемperi, пуловери, жилети трикотажні машинного чи ручного в'язання, тис.шт.	1093	629	172	154	216
Пальта, напівпальта, накидки, плащі, куртки теплі типу "парки" чи "аляски" та аналогічні вироби чоловічі та хлопчачі з тканини, тис.шт.	54	46	18	24	67
Пальта, напівпальта, накидки, плащі, куртки теплі типу "парки" чи "аляски" та вироби аналогічні жіночі та дівчачі, тис.шт.	280	150	159	94	83
Піджаки та блейзери, куртки типу піджаків, джемperi та вироби аналогічні чоловічі та хлопчачі, з тканини, тис.шт.	130,7	136,1	153,5	129,8	176,8
Жакети та блейзери, піджаки, куртки типу піджаків, джемperi та вироби аналогічні жіночі та дівчачі, з тканини, тис.шт.	395,6	339,7	199,8	110,5	128,8
Спідниці та спідниці-брюки жіночі та дівчачі, з тканини, тис.шт.	390,9	263,2	261,8	260,0	109,6

Продовження табл. 5.3.

	2005	2007	2008	2009	2010
Сорочки чоловічі та хлопчачі, з тканини, тис.шт.	70,5	80,7	39,6	47,1	26,3
Блузки, туніки, батники, сорочки жіночі та дівчачі, з тканини, тис.шт.	603,1	722,6	736,9	632,3	791,5
Костюми чоловічі та хлопчачі, тис.шт.	56	110	127	103	80
Брюки, бриджі чоловічі та хлопчачі, тис.шт.	438	366	390	334	363
Брюки та бриджі жіночі та дівчачі, тис.шт.	1479	824	635	229	351
Сукні та сарафани жіночі та дівчачі, тис.шт.	243	285	294	355	252
Одяг та доповнення до нього для маленьких дітей зростом не більше 86 см трикотажні, машинного чи ручного в'язання, тис.шт.	3452	3633	3441	3907	3041
Взуття, тис. пар	1382	883	901	897	1036
<b>Оброблення деревини та виробництво виробів з деревини, крім меблів</b>					
Деревина, уздовж розпиляна чи розколота, завтовшки більше 6 мм, тис.м <sup>3</sup>	182	170	156	122	119
Шпон струганий, тис.м <sup>2</sup>	7041	9341	6289	1436	3218
Вікна, двері, їх рами та пороги, дерев'яні, тис.м <sup>2</sup>	181	272	325	283	301
Бруски, планки та фризи для паркетного або дерев'яного покриття підлоги з деревини листяних порід, тис.м <sup>2</sup>	115	151	111	83	92
Паркет дерев'яний щитовий, тис.м <sup>2</sup>	19	249	222	... <sup>1</sup>	... <sup>1</sup>
<b>Целюлозно-паперове виробництво; видавнича діяльність</b>					
Папір побутового та санітарно-гігієнічного призначення, т	24902	22083	23132	23455	26038
Мішки та пакети пакувальні з паперу і картону, тис.шт.	37319	67495	81539	80520	101755
Коробки, ящики та сумки з гофрованих паперу чи картону, тис.м <sup>2</sup>	79914	81025	87157	68895	51121
Зошити, тис.шт.	18701	33384	29406	14954	10677
Друкування газет, які виходять менше чотирьох разів на тиждень, млн.прим. 4-шпальт. газет ф.А2	357,7	393,3	448	269	209
Друкування журналів та видань, які виходять менше чотирьох разів на тиждень, тис.арк.-відб.прив. до ф.60 x 90	17097	30469	51014	53894	44645

Продовження табл. 5.3.

	2005	2007	2008	2009	2010
<b>Виробництво коксу, продуктів нафтоперероблення</b>					
Мазути паливні важкі, тис.т	408	220	176	126	... <sup>1</sup>
Мастила, масла інші, тис.т	19	12	0,8	... <sup>1</sup>	... <sup>1</sup>
Бітум нафтовий і сланцевий, тис.т	18	5	2	2	3
<b>Хімічна та нафтохімічна промисловість</b>					
Гази промислові прості, тис.м <sup>3</sup>	12523	13112	12134	9954	11772
Гази промислові складні, т	4220	2148	4519	4367	3554
Фарби та лаки на основі полімерів розчинені у водному середовищі, т	24344	25740	28450	26503	26903
Фарби та лаки на основі полімерів розчинені у неводних середовищах, т	2000	309	387	278	... <sup>1</sup>
Засоби миючі та для чищення для роздрібної торгівлі, т	442	692	885	1043	1926
Парфуми та туалетна вода, тис.дал	91	38	42	72	83
Трубки, труби, шланги та фітинги жорсткі з полімерів етилену, пропілену, вінілхлориду та інших пластмас, т	18487	24860	24427	22461	17707
Мішки і пакети з полімерів етилену, т	1573	2735	2762	2432	2538
Коробки, ящики, тара гратчаста і аналогічні вироби пластмасові, т	4034	4573	6090	3930	3776
Блоки дверні і віконні з пластмаси, тис.шт.	70	127	144	59	69
Хрестовини віконні, пороги, жалюзі, підвіконня з пластмаси, тис.шт.	1524	1570	1249	965	898
Бутлі, пляшки, фляги і аналогічні вироби пластмасові, млн.шт.	197,8	484,4	613,7	549,5	615,0
<b>Виробництво іншої неметалевої мінеральної продукції</b>					
Вироби ізолюючі багатошарові із скла, тис.м <sup>2</sup>	116,5	263,1	289,7	166,6	277,7
Посуд столовий чи кухонний скляний та вироби скляні, тис.шт.	5464	3683	2280	378	512
Стінові будівельні матеріали, млн.шт.ум. цегли	237	289	267	137	132
Цегла керамічна невогнетривка будівельна, млн.шт.ум. цегли	164	209	205	109	106
Блоки та цегла з цементу, штучного каменю чи бетону будівельні, млн.шт.ум. цегли	73	80	62	29	26



Продовження табл. 5.3.

	2005	2007	2008	2009	2010
Елементи конструкцій збірні для будівництва з цементу, бетону чи штучного каменю, тис.м <sup>3</sup>	131	223	214	91	126
Плитки, плити, черепиця та аналогічні вироби з цементу, бетону чи штучного каменю, тис.м <sup>2</sup>	746	1346	1432	1208	994
<b>Металургійне виробництво та виробництво готових металевих виробів</b>					
Металоконструкції будівельні збірні, тис.т	1,4	2,9	2,6	2,0	0,9
Конструкції інші, частини конструкцій, плити, панелі та вироби аналогічні з металів чорних або алюмінію, тис.т	26,3	59,8	64,0	12,0	18,9
Котли центрального опалення, шт.	108	117	147	155	167
Резервуари та цистерни металеві місткістю понад 300 л, т	610,0	613,0	352,1	530,0	674,0
Вироби з різьбою нарізною з металів чорних, т	491,0	379,8	380,5	303,2	293,7
<b>Машинобудування</b>					
Обприскувачі тракторні, шт.	392	354	289	119	207
Верстати для оброблення дерева, шт.	525	451	506	298	372
Електродвигуни та генератори змінного струму, тис.шт.	54,1	61,8	... <sup>1</sup>	... <sup>1</sup>	... <sup>1</sup>
Трансформатори електричні, тис.шт.	302	131	... <sup>1</sup>	... <sup>1</sup>	... <sup>1</sup>
Апаратура електрична високовольтна, тис.шт.	4,8	6,1	10,5	5,3	10,5
Апаратура електрична низьковольтна, тис.шт.	82	23	4997	3932	3035
Апарати телефонні; відеофони, шт.	11383	4903	–	–	–
Автобуси, шт.	335	405	331	52	106
<b>Виробництво меблів</b>					
Меблі для сидіння спеціальні (переважно з металевим каркасом), тис.шт.	72	120	119	40	42
Меблі для сидіння (переважно з дерев'яним каркасом), тис.шт.	242	261	306	196	249
Меблі конторські (офісні) та для підприємств торгівлі, тис.шт.	50	78	87	27	37
Меблі кухонні, тис.шт.	36	57	68	99	164
Меблі дерев'яні для умеблювання інтер'єру житлових приміщень, тис.шт.	60	160	167	131	142
<b>Виробництво та розподілення електроенергії, газу та води</b>					
Електроенергія, млн.кВт·год	2481	2196	2292	1995	1770

<sup>1</sup> Інформація конфіденційна згідно із Законом України «Про державну статистику».

#### 5.4. Виробництво основних видів продукції харчової промисловості на одну особу

(кг)

	2005	2007	2008	2009	2010
Яловичина і телятина, свіжі (парні) чи охолоджені	3,2	4,1	3,1	1,8	2,0
Яловичина і телятина, морожені	1,5	1,8	1,1	0,6	0,6
Свинина свіжа (парна) чи охолоджена	1,0	4,0	3,6	1,6	3,0
Ковбасні вироби	1,4	1,5	1,7	1,4	2,0
Соки концентровані, включаючи купажовані, крім томатного соку	1,3	5,6	1,9	3,0	4,6
Джеми, желе фруктові, пюре та пасти фруктові чи горіхові	0,6	0,3	1,2	1,0	0,5
Молоко оброблене рідке	10,2	12,4	12,2	10,9	8,4
Масло вершкове	2,2	0,9	0,9	1,0	1,2
Сир свіжий неферментований та сир кисломолочний	0,7	1,0	1,0	0,6	0,4
Сири жирні	1,5	1,0	0,5	0,3	0,2
Продукти кисломолочні	9,7	19,6	24,6	21,6	21,5
Борошно	42,1	32,9	28,3	26,0	22,2
Крупи	0,8	0,6	0,7	0,2	0,2
Хлібобулочні вироби	34,6	30,0	29,5	28,2	27,9
Шоколад та інші продукти харчові готові з вмістом какао	6,0	4,3	3,7	3,6	3,8
Вироби макаронні без начинки, не піддані тепловому обробленню	1,0	1,1	1,1	0,4	0,2
Води натуральні мінеральні негазовані, л	33,3	68,1	83,0	58,9	56,1
Води натуральні мінеральні газовані, л	51,3	74,8	85,3	86,0	102,4
Безалкогольні напої, л	29,3	35,2	30,6	28,7	2,5

#### 5.5. Виробництво основних видів продукції легкої промисловості на одну особу

	2005	2007	2008	2009	2010
Білизна постільна, шт.	1,2	1,7	1,2	1,2	1,6
Вироби панчішно-шкарпеткові трикотажні машинного чи ручного в'язання, пар	3,5	4,8	5,9	5,9	6,5
Трикотаж спідній, шт.	4,4	4,9	2,9	2,4	2,3
Одяг верхній трикотажний, шт.	1,0	0,7	0,5	0,5	0,7
Светри, джемperi, пуловери, жилети трикотажні машинного чи ручного в'язання, шт.	0,4	0,2	0,1	0,1	0,1
Взуття, пар	0,5	0,3	0,4	0,4	0,4

## 6. СІЛЬСЬКЕ ГОСПОДАРСТВО, МИСЛИВСТВО, ЛІСОВЕ ГОСПОДАРСТВО

### 6.1. Продукція сільського господарства

(у порівнянних цінах 2005 року; млн.грн.)

	2000	2005	2007	2008	2009	2010
<b>Усі категорії господарств</b>						
Валова продукція – всього	3957,7	4057,7	4292,7	4300,5	4371,2	4181,4
у тому числі						
продукція рослинництва	1905,9	1924,0	2158,3	2192,9	2303,0	2102,4
продукція тваринництва	2051,8	2133,7	2134,4	2107,6	2068,2	2079,0
<b>Сільськогосподарські підприємства</b>						
Валова продукція – всього	365,3	422,1	677,0	933,7	1048,7	1097,7
у тому числі						
продукція рослинництва	224,1	214,7	288,6	430,8	476,3	464,7
продукція тваринництва	141,2	207,4	388,4	502,9	572,4	633,0
<b>Господарства населення</b>						
Валова продукція – всього	3592,4	3635,6	3615,7	3366,8	3322,5	3083,7
у тому числі						
продукція рослинництва	1681,8	1709,3	1869,7	1762,1	1826,7	1637,7
продукція тваринництва	1910,6	1926,3	1746,0	1604,7	1495,8	1446,0

### 6.2. Частка сільськогосподарських підприємств і господарств населення у загальному обсязі продукції сільського господарства

(відсотків)

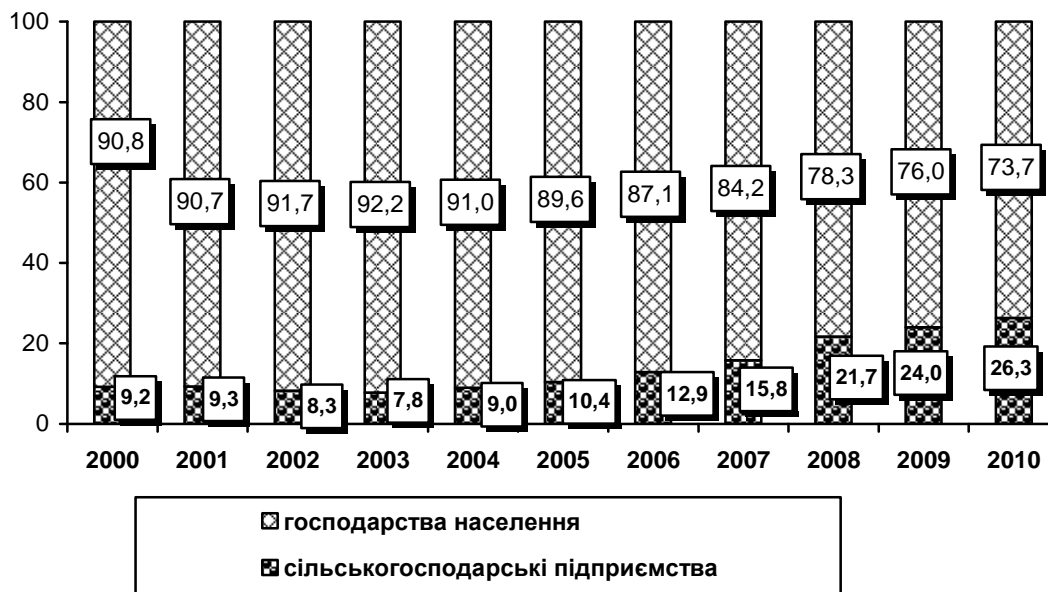

### 6.3. Продукція сільського господарства у господарствах усіх категорій у містах обласного значення та районах

(за порівнянними цінами 2005 року; млн.грн.)

	Усього		Продукція рослинництва		Продукція тваринництва	
	2009	2010	2009	2010	2009	2010
<b>Львівська область</b>	<b>4371,2</b>	<b>4181,4</b>	<b>2303,0</b>	<b>2102,4</b>	<b>2068,2</b>	<b>2079,0</b>
<b>міста</b>						
Львів	12,7	7,9	11,1	6,3	1,6	1,6
Борислав	6,1	4,9	5,0	3,7	1,2	1,2
Дрогобич	41,6	54,0	40,3	52,7	1,4	1,3
Моршин	0,7	0,7	0,5	0,5	0,2	0,2
Новий Розділ	1,8	1,4	1,2	0,9	0,5	0,5
Самбір	3,5	2,9	2,3	1,7	1,2	1,2
Стрий	2,1	2,0	1,6	1,4	0,5	0,6
Трускавець	0,7	0,7	0,7	0,6	0,1	0,1
Червоноград	4,6	3,9	3,6	3,0	0,9	0,9
<b>райони</b>						
Бродівський	220,4	214,1	125,5	121,8	94,8	92,3
Буський	204,2	195,2	86,6	81,5	117,6	113,7
Городоцький	174,1	157,8	107,5	92,7	66,7	65,1
Дрогобицький	204,5	185,1	103,9	88,8	100,6	96,3
Жидачівський	211,1	172,5	114,6	71,7	96,5	100,8
Жовківський	346,9	307,8	222,5	187,3	124,3	120,5
Золочівський	240,7	235,7	137,1	136,4	103,6	99,3
Кам'янка-Бузький	214,2	214,3	141,7	141,5	72,5	72,8
Миколаївський	169,7	169,5	68,1	56,4	101,6	113,1
Мостиський	163,4	166,8	98,2	104,2	65,2	62,6
Перемишлянський	173,6	167,4	76,5	69,8	97,1	97,6
Пустомитівський	329,8	325,2	194,5	185,7	135,3	139,5
Радехівський	187,6	187,3	98,5	102,1	89,0	85,2
Самбірський	227,8	208,1	96,6	77,5	131,2	130,6
Сколівський	73,7	69,5	21,6	19,4	52,1	50,1
Сокальський	366,4	369,2	205,3	212,2	161,1	157,0
Старосамбірський	175	149,6	88,1	66,6	86,9	83,0
Стрийський	258,3	267,6	88,9	65,2	169,4	202,4
Турківський	118,1	112,8	30,6	26,9	87,5	85,9
Яворівський	237,9	227,5	130,4	123,9	107,6	103,6

#### 6.4. Валова продукція сільського господарства з розрахунку на 100 гектарів сільськогосподарських угідь і на одну особу

(у порівнянних цінах 2005 року; тис.грн.)

	2000	2005	2007	2008	2009	2010
<b>Валова продукція сільського господарства, всього</b>						
у всіх категоріях господарств	334,2	374,6	399,4	401,2	409,8	395,4
у сільськогосподарських підприємствах	52,8	128,6	260,7	356,8	391,5	407,7
у господарствах населення	730,0	481,5	443,6	415,6	415,8	391,3
<b>Валова продукція рослинництва</b>						
у всіх категоріях господарств	160,9	177,6	200,8	204,6	215,9	198,8
у сільськогосподарських підприємствах	32,4	65,4	111,1	164,6	177,8	172,6
у господарствах населення	341,7	226,4	229,4	217,5	228,6	207,8
<b>Валова продукція тваринництва</b>						
у всіх категоріях господарств	173,3	197,0	198,6	196,6	193,9	196,6
у сільськогосподарських підприємствах	20,4	63,2	149,6	192,2	213,7	235,1
у господарствах населення	388,2	255,1	214,2	198,1	187,2	183,5
<b>Валова продукція сільського господарства в усіх категоріях господарств з розрахунку на одну особу населення, грн.</b>	1485	1571	1674	1682	1713	1642

#### 6.5. Валова продукція сільського господарства за основними групами виробників у 2010 році

	Валова продукція		У тому числі			
			рослинництва		тваринництва	
	млн. грн.	у % до під-сумку	млн. грн.	у % до під-сумку	млн. грн.	у % до під-сумку
<b>Усі категорії господарств</b>	<b>4181,4</b>	<b>100</b>	<b>2102,4</b>	<b>100</b>	<b>2079,0</b>	<b>100</b>
Сільськогосподарські підприємства	1097,7	26,3	464,7	22,1	633,0	30,4
державні сільськогосподарські підприємства	9,2	0,8	5,8	1,2	3,4	0,5
недержавні сільськогосподарські підприємства з них фермерські господарства	1088,5	99,2	458,9	98,8	629,6	99,5
Господарства населення	338,7	31,1	71,5	15,6	267,2	42,4
Господарства населення	3083,7	73,7	1637,7	77,9	1446,0	69,6

**6.6. Індекси продукції сільського господарства**

(відсотків до попереднього року)

	2000	2005	2007	2008	2009	2010
<b>Усього</b>	<b>108,1</b>	<b>98,3</b>	<b>100,7</b>	<b>100,2</b>	<b>101,6</b>	<b>95,7</b>
Сільськогосподарські підприємства	79,5	114,0	122,9	137,9	112,3	104,7
Господарства населення	112,2	96,7	97,4	93,1	98,7	92,8

**6.7. Індекси продукції рослинництва**

(відсотків до попереднього року)

	2000	2005	2007	2008	2009	2010
<b>Усього</b>	<b>118,8</b>	<b>93,0</b>	<b>102,8</b>	<b>101,6</b>	<b>105,0</b>	<b>91,3</b>
Сільськогосподарські підприємства	82,7	96,0	116,9	149,3	110,6	97,6
Господарства населення	126,2	92,6	101,0	94,2	103,7	89,7

**6.8. Індекси продукції тваринництва**

(відсотків до попереднього року)

	2000	2005	2007	2008	2009	2010
<b>Усього</b>	<b>99,8</b>	<b>103,7</b>	<b>98,6</b>	<b>98,7</b>	<b>98,1</b>	<b>100,5</b>
Сільськогосподарські підприємства	74,8	141,3	127,8	129,5	113,8	110,6
Господарства населення	102,3	100,8	93,8	91,9	91,2	96,7

**6.9. Індекси продукції сільського господарства**

(відсотків до 2000 року)

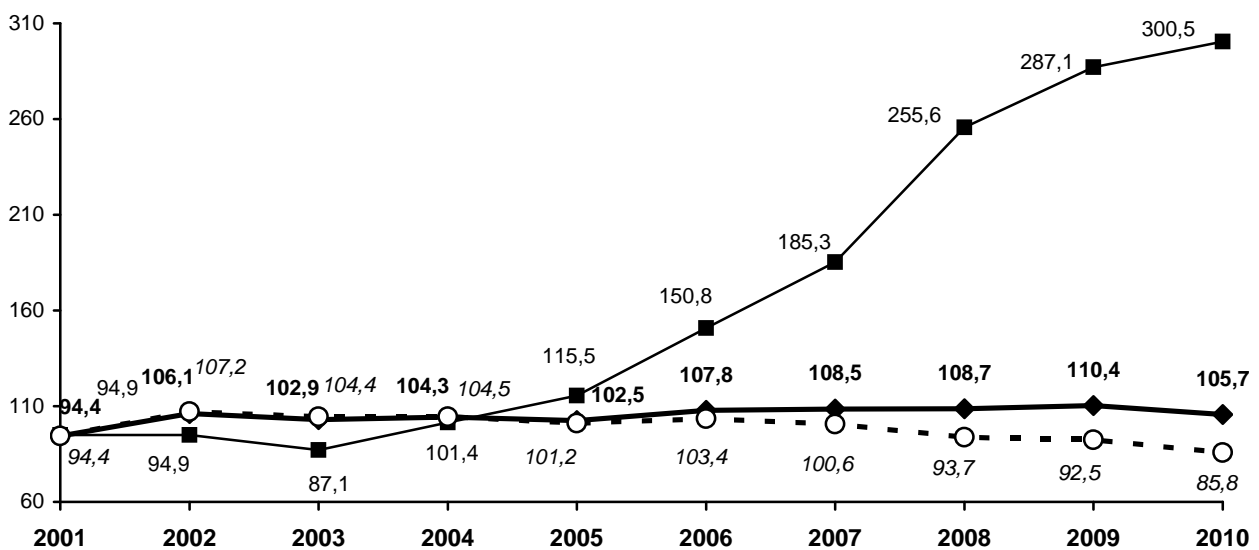

—◆— Усі категорії господарств  
 —■— сільськогосподарські підприємства  
 -○- господарства населення

**6.10. Реалізація продукції сільського господарства сільськогосподарськими підприємствами**

(тис.т)

	2000	2005	2007	2008	2009	2010
Зернові культури	123,0	175,5	172,1	293,2	373,2	244,4
Олійні культури	8,4	7,9	20,0	31,5	107,2	98,7
Цукрові буряки	138,6	121,3	325,9	419,3	238,4	402,6
Картопля	1,7	1,4	12,8	34,8	40,6	34,1
Овочі	4,3	5,6	7,7	10,7	12,1	13,1
Плоди та ягоди	0,8	5,4	1,0	0,7	0,7	0,6
Худоба та птиця (в живій вазі)	18,7	12,5	36,9	51,4	57,5	68,6
Молоко та молочні продукти	44,2	23,0	18,4	19,2	20,6	18,9
Яйця (млн. штук)	50,3	114,2	123,9	124,0	135,1	133,3

**6.11. Наявність сільськогосподарської техніки у сільськогосподарських підприємствах**

(на кінець року; шт.)

	2000	2005	2007	2008	2009	2010
Трактори <sup>1</sup> , усього	9194	5308	4270	3927	3736	2550
у розрахунку на 1000 га ріллі	21	19	16	15	13	9
Потужність двигунів тракторів, тис. кінських сил	906,0	546,5	446,7	430,4	413,8	226,1 <sup>2</sup>
Середня потужність двигуна трактора, кінських сил	87,6	94,1	96,4	101,0	102,4	82,8 <sup>2</sup>
Зернозбиральні комбайни, усього у розрахунку на 1000 га посівної площі зернових (без кукурудзи)	2598	1701	1346	1216	1154	783
Кукурудзозбиральні комбайни, усього	41	17	13	13	11	11
у розрахунку на 1000 га посівної площі кукурудзи	52	5	1	1	1	1
Картоплезбиральні комбайни, усього	172	84	63	61	62	29
у розрахунку на 1000 га площі посадки картоплі	123	110	42	34	31	13
Бурякозбиральні машини, усього у розрахунку на 1000 га посівної площі буряків	417	247	177	150	127	81
Льнозбиральні комбайни, усього у розрахунку на 1000 га посівної площі льону	214	122	91	71	64	35
Установки та агрегати для доїння корів	70	73	182	142	213	203
	921	402	294	249	225	203

<sup>1</sup> Без тракторів, на яких змонтовані машини.<sup>2</sup> З 2010р. вимірюється у кВт.

**6.12. Посівні площі основних сільськогосподарських культур**

(тис.га)

	2000	2005	2007	2008	2009	2010
<b>Усі категорії господарств</b>						
Уся посівна площа	704,5	580,9	522,8	549,3	552,1	540,9
у тому числі						
зернові та зернобобові культури	267,0	272,2	245,4	274,4	273,1	250,0
цукрові буряки (фабричні)	26,4	22,5	16,4	16,0	8,9	14,0
льон-довгунець	3,0	1,7	0,5	0,5	0,3	0,2
картопля	106,0	99,7	94,0	92,4	95,5	95,1
овочі	19,8	20,7	20,7	22,3	22,6	23,0
кормові культури	263,7	153,0	126,1	114,7	111,7	108,4
<b>Сільськогосподарські підприємства</b>						
Уся посівна площа	393,5	225,4	189,9	228,8	234,9	221,1
у тому числі						
зернові та зернобобові культури	193,2	148,9	124,4	155,9	157,2	132,0
цукрові буряки (фабричні)	15,7	11,7	10,6	11,5	7,4	12,4
льон-довгунець	3,0	1,7	0,5	0,5	0,3	0,2
картопля	1,4	0,8	1,5	1,8	2,0	2,3
овочі	1,6	1,3	1,5	2,4	1,4	1,5
кормові культури	160,0	49,9	31,8	27,8	26,6	22,6
<b>Господарства населення</b>						
Уся посівна площа	311,0	355,5	332,9	320,5	317,2	319,8
у тому числі						
зернові та зернобобові культури	73,8	123,3	121,0	118,5	115,9	118,0
цукрові буряки (фабричні)	10,7	10,8	5,8	4,5	1,5	1,6
льон-довгунець	—	—	—	—	—	—
картопля	104,6	98,9	92,5	90,6	93,5	92,8
овочі	18,2	19,4	19,2	19,9	21,2	21,5
кормові культури	103,7	103,1	94,3	86,9	85,1	85,8

**6.13. Структура посівних площ у всіх категоріях господарств**

(до всієї посівної площі; відсотків)

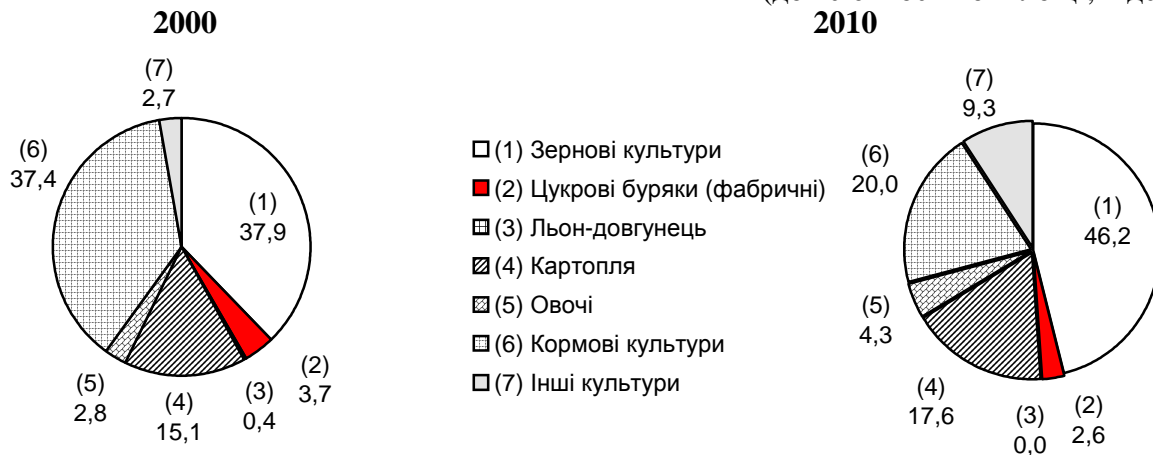



### 6.14. Посівна площа в усіх категоріях господарств у містах обласного значення та районах

(тис.га)

	2000	2005	2007	2008	2009	2010
<b>Львівська область</b>	<b>704,5</b>	<b>580,9</b>	<b>522,8</b>	<b>549,3</b>	<b>552,1</b>	<b>540,9</b>
<b>міста</b>						
Львів	1,6	0,5	0,4	0,4	0,4	0,4
Борислав	0,5	0,5	0,5	0,5	0,5	0,5
Дрогобич	0,5	0,6	0,6	0,6	0,6	0,5
Моршин	...	0,1	0,1	0,0	0,0	0,0
Новий Розділ	...	0,1	0,2	0,2	0,2	0,2
Самбір	0,2	0,2	0,2	0,2	0,2	0,2
Стрий	0,1	0,1	0,1	0,1	0,1	0,1
Трускавець	0,0	0,0	0,0	0,0	0,0	0,0
Червоноград	0,3	0,3	0,3	0,2	0,2	0,2
<b>райони</b>						
Бродівський	38,5	34,9	33,6	34,7	33,9	34,8
Буський	31,3	28,1	26,6	27,9	26,3	27,4
Городоцький	33,2	27,2	21,8	23,1	23,4	23,0
Дрогобицький	35,5	29,3	23,0	22,7	23,6	23,6
Жидачівський	35,1	28,5	24,1	32,4	32,5	26,2
Жовківський	53,0	48,3	43,9	43,7	42,3	42,0
Золочівський	37,9	32,4	35,2	42,6	40,4	39,7
Кам'янка-Бузький	40,1	31,1	24,3	26,0	26,7	27,4
Миколаївський	19,2	15,3	12,5	14,1	16,9	16,4
Мостиський	37,0	28,2	26,6	26,6	26,4	26,6
Перемишлянський	33,5	23,0	20,7	21,1	21,2	18,5
Пустомитівський	34,1	36,8	35,2	33,0	32,8	31,1
Радехівський	44,1	29,1	26,3	30,1	33,3	33,8
Самбірський	40,2	29,2	21,9	21,0	22,3	22,9
Сколівський	12,7	11,6	10,0	10,0	10,2	10,2
Сокальський	67,3	51,0	52,5	55,9	54,7	53,7
Старосамбірський	29,7	23,7	21,0	21,0	20,8	20,7
Стрийський	26,9	21,9	15,3	16,6	18,9	18,7
Турківський	13,5	18,4	17,4	17,2	17,0	16,9
Яворівський	38,5	30,5	28,5	27,4	26,3	25,2

**6.15. Виробництво основних видів продукції рослинництва**

(тис.т)

	2000	2005	2007	2008	2009	2010
<b>Усі категорії господарств</b>						
Зерно (в первинно-оприбуткованій вазі)	509,2	670,3	650,1	884,3	862,8	654,9
Зерно (у вазі після доробки)	481,4	626,8	611,5	837,2	822,5	622,6
Цукрові буряки (фабричні)	400,6	437,3	498,6	584,0	316,2	529,5
Волокно льону-довгунця	1,1	0,8	0,1	0,1	0,1	0,0
Картопля	1510,3	1297,3	1521,8	1370,8	1504,0	1258,8
Овочі	268,6	379,6	432,4	422,3	412,0	411,9
Фрукти і ягоди	90,5	73,8	91,5	88,3	90,7	90,1
<b>Сільськогосподарські підприємства</b>						
Зерно (в первинно-оприбуткованій вазі)	287,7	305,6	304,8	504,2	487,8	340,5
Зерно (у вазі після доробки)	260,0	284,9	287,2	480,5	466,2	324,0
Цукрові буряки (фабричні)	190,6	231,6	397,9	457,5	281,0	496,9
Волокно льону-довгунця	1,1	0,8	0,1	0,1	0,1	0,0
Картопля	17,0	6,7	33,5	35,3	54,7	48,9
Овочі	12,1	13,4	18,3	27,8	19,6	19,2
Фрукти і ягоди	1,2	0,6	1,2	1,1	1,2	0,8
<b>Господарства населення</b>						
Зерно (в первинно-оприбуткованій вазі)	221,4	364,7	345,3	380,0	375,0	314,4
Зерно (у вазі після доробки)	221,4	341,9	324,3	356,7	356,3	298,6
Цукрові буряки (фабричні)	210,0	205,7	100,7	126,5	35,2	32,6
Волокно льону-довгунця	–	–	–	–	–	–
Картопля	1493,3	1290,6	1488,3	1335,5	1449,3	1209,9
Овочі	256,5	366,2	414,1	394,5	392,4	392,7
Фрукти і ягоди	89,3	73,2	90,3	87,2	89,5	89,3

**6.16. Виробництво основних видів продукції рослинництва на одну особу**

(кг)

	2000	2005	2007	2008	2009	2010
Зерно	181	243	238	327	322	244
Картопля	567	502	594	536	590	494
Овочі	101	147	169	165	161	162
Плоди і ягоди	34	29	36	35	36	35
Цукор	19,0	19,6	22,0	28,2	24,0	30,9

**6.17. Виробництво основних видів продукції рослинництва в усіх категоріях господарств у містах обласного значення та районах**

(тис.ц)

	Зернові культури		Картопля		Цукрові буряки (фабричні)		Овочі	
	2009	2010	2009	2010	2009	2010	2009	2010
<b>Львівська область</b>	<b>8225,2</b>	<b>6226,5</b>	<b>15040,0</b>	<b>12587,9</b>	<b>3162,4</b>	<b>5295,1</b>	<b>4120,2</b>	<b>4118,9</b>
<b>міста</b>								
Львів	0,7	0,2	36,3	29,9	–	–	29,9	16,2
Борислав	0,8	0,8	55,7	38,3	–	–	5,7	5,8
Дрогобич	0,1	0,1	53,9	38,2	–	–	13,2	14,5
Моршин	-	-	0,1	0,1	–	–	3,6	3,2
Новий Розділ	1,6	1,4	14,0	9,4	0,3	0,3	1,5	1,4
Самбір	0,0	0,0	25,6	16,9	–	–	2,8	3,3
Стрий	0,1	0,1	11,6	8,3	–	–	2,5	2,2
Трускавець	-	-	0,1	0,1	–	–	0,0	0,0
Червоноград	0,0	0,0	21,7	10,8	–	–	7,0	7,4
<b>райони</b>								
Бродівський	504,3	503,0	646,6	692,2	902,8	647,5	159,4	171,9
Буський	613,8	534,8	466,9	392,0	353,7	447,5	85,3	91,8
Городоцький	476,1	282,1	707,0	591,8	11,4	7,1	226,9	232,1
Дрогобицький	223,4	213,3	826,3	594,7	–	–	240,3	233,0
Жидачівський	595,9	334,7	733,8	399,8	30,6	21,0	116,1	105,5
Жовківський	497,3	430,1	1202,9	933,9	24,5	40,5	907,4	832,8
Золочівський	1089,8	526,5	588,1	499,5	181,5	1306,0	121,6	152,6
Кам'янка-Бузький	462,5	323,6	1149,7	1100,6	254,2	786,8	224,6	205,0
Миколаївський	142,1	150,1	453,2	394,5	4,4	2,3	83,3	88,5
Мостиський	336,6	287,0	726,2	732,1	2,3	–	166,3	182,4
Перемишлянський	300,3	214,6	501,5	413,3	52,0	103,6	99,0	92,1
Пустомитівський	529,4	350,0	1172,7	1095,5	16,3	10,6	601,5	630,3
Радехівський	625,8	610,4	531,7	565,3	375,0	556,0	80,1	75,9
Самбірський	289,5	237,4	757,6	506,9	0,6	0,3	115,7	126,1
Сколівський	6,2	5,4	210,3	172,4	–	–	22,9	23,4
Сокальський	965,1	683,8	1210,5	1169,0	940,3	1358,6	263,2	274,1
Старосамбірський	144,9	117,4	847,1	498,9	2,4	–	111,4	133,0
Стрийський	154,7	175,8	634,5	405,8	–	0,0	137,7	117,6
Турківський	28,0	29,9	315,5	257,4	–	–	21,7	21,6
Яворівський	236,2	214,0	1138,9	1020,3	10,0	7,0	269,6	275,2

### 6.18. Внесення в ґрунт мінеральних та органічних добрив у сільськогосподарських підприємствах

(на 1 га посівної площі)

	2000	2005	2007	2008	2009	2010
Мінеральні добрива, кг	23	65	104	122	104	121
у тому числі						
азотні	16	41	52	71	64	74
калійні	3	14	22	30	23	26
фосфорні	4	10	30	21	17	21
Органічні добрива, т	2,3	1,0	0,9	0,5	0,7	0,8

### 6.19. Урожайність основних сільськогосподарських культур

(з 1 гектара зібраної площі; ц)

	2000	2005	2007	2008	2009	2010
<b>Усі категорії господарств</b>						
Зернові культури (у вазі після доробки)	20,1	23,4	25,5	32,1	30,5	25,8
Цукрові буряки (фабричні)	176	197	308	366	357	380
Льон-довгунець (волокно)	4,1	4,9	2,1	3,0	2,9	1,4
Картопля	143	130	162	151	158	133
Овочі	138	184	209	193	183	181
Фрукти і ягоди	68,4	57,1	70,9	68,5	70,0	69,6
<b>Сільськогосподарські підприємства</b>						
Зернові культури (у вазі після доробки)	15,7	19,7	24,2	33,7	30,3	26,0
Цукрові буряки (фабричні)	158	204	384	400	379	402
Льон-довгунець (волокно)	4,1	4,9	2,1	3,0	2,9	1,4
Картопля	131	91	219	201	276	221
Овочі	96	110	130	126	150	134
Фрукти і ягоди	4,8	5,1	10,5	9,1	10,1	7,1
<b>Господарства населення</b>						
Зернові культури (у вазі після доробки)	30,0	27,7	26,8	30,2	30,7	25,5
Цукрові буряки (фабричні)	196	190	173	281	242	208
Льон-довгунець (волокно)	–	–	–	–	–	–
Картопля	143	131	161	150	155	131
Овочі	141	188	215	200	185	184
Фрукти і ягоди	83,0	62,7	76,9	74,3	75,9	75,3

**6.20. Урожайність основних сільськогосподарських культур у всіх категоріях господарств у містах обласного значення та районах**

(з 1 га зібраної площі; ц)

	Зернові культури		Картопля		Цукрові буряки (фабричні)		Овочі	
	2009	2010	2009	2010	2009	2010	2009	2010
<b>Львівська область</b>	<b>30,5</b>	<b>25,8</b>	<b>158</b>	<b>133</b>	<b>357</b>	<b>380</b>	<b>183</b>	<b>181</b>
<b>міста</b>								
Львів	14,8	35,8	152	126	–	–	260	157
Борислав	24,0	22,6	137	94	–	–	139	140
Дрогобич	10,8	11,4	133	94	–	–	130	135
Моршин	–	–	142	94	–	–	112	99
Новий Розділ	31,0	27,8	176	117	159	131	145	141
Самбір	29,0	25,0	176	116	–	–	150	179
Стрий	21,3	23,8	129	93	–	–	120	103
Трускавець	-	-	128	95	–	–	383	400
Червоноград	10,5	10,0	194	97	–	–	143	152
<b>райони</b>								
Бродівський	28,9	28,2	180	185	361	384	120	122
Буський	34,6	30,3	182	151	410	386	195	222
Городоцький	34,6	24,4	153	146	191	164	198	239
Дрогобицький	24,9	25,3	128	94	–	–	160	155
Жидачівський	33,1	28,2	149	88	187	161	162	152
Жовківський	26,5	22,6	156	123	211	211	213	194
Золочівський	38,2	26,2	149	131	395	418	173	184
Кам'янка-Бузький	32,5	24,7	224	209	506	359	211	185
Миколаївський	26,8	22,7	144	126	200	165	158	154
Мостиський	28,0	28,3	175	176	208	–	172	184
Перемишлянський	29,8	24,8	155	127	334	371	162	151
Пустомитівський	36,9	29,9	151	136	236	195	197	203
Радехівський	30,4	28,8	169	177	293	414	183	161
Самбірський	28,0	23,1	172	115	288	240	209	230
Сколівський	18,2	16,2	100	83	–	–	135	133
Сокальський	28,9	24,0	179	174	362	370	206	209
Старосамбірський	22,3	19,4	148	88	201	–	146	174
Стрийський	23,1	24,8	144	93	–	160	173	149
Турківський	17,5	20,1	111	92	–	–	140	141
Яворівський	22,1	22,3	157	140	196	162	160	165

### 6.21. поголів'я худоби і птиці

(на кінець року; тис. голів)

	2000	2005	2007	2008	2009	2010
<b>Усі категорії господарств</b>						
Велика рогата худоба	565,7	362,7	317,5	299,8	283,7	251,9
у тому числі корови	336,9	235,4	192,1	177,7	171,7	161,7
Свині	260,8	230,2	253,4	258,7	305,8	296,4
Вівці і кози	33,5	23,5	21,0	21,0	22,5	22,6
у тому числі вівці	8,2	5,2	5,0	5,1	5,7	5,4
Птиця	6266,8	7186,9	7265,2	7987,1	8148,0	7961,5
<b>Сільськогосподарські підприємства</b>						
Велика рогата худоба	103,5	40,6	31,9	28,6	27,2	24,2
у тому числі корови	36,1	14,3	11,6	10,7	10,8	9,8
Свині	19,8	33,6	51,1	70,0	104,1	109,5
Вівці і кози	0,7	1,0	1,3	1,5	2,1	2,0
у тому числі вівці	0,6	0,8	1,1	1,4	1,7	1,5
Птиця	425,2	1739,2	2369,9	3160,3	3161,9	3159,9
<b>Господарства населення</b>						
Велика рогата худоба	462,2	322,1	285,6	271,2	256,5	227,7
у тому числі корови	300,8	221,1	180,5	167,0	160,9	151,9
Свині	241,0	196,6	202,3	188,7	201,7	186,9
Вівці і кози	32,8	22,5	19,7	19,5	20,4	20,6
у тому числі вівці	7,6	4,4	3,9	3,7	4,0	3,9
Птиця	5841,6	5447,7	4895,3	4826,8	4986,1	4801,6

### 6.22. Темпи зміни поголів'я худоби в усіх категоріях господарств

(на кінець року; відсотків до 2000 року)

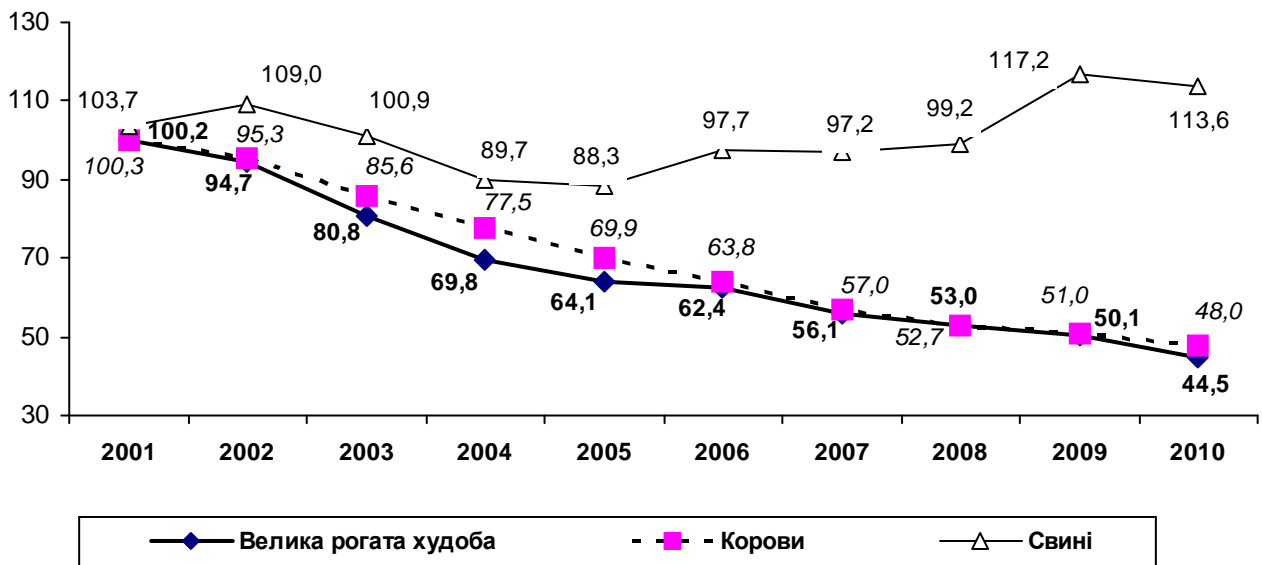

### 6.23. поголів'я худоби і птиці в усіх категоріях господарств у містах обласного значення та районах

(на кінець року, тис. голів)

	Велика рогата худоба		У тому числі корови		Свині		Птиця	
	2009	2010	2009	2010	2009	2010	2009	2010
<b>Львівська область</b>	<b>283,7</b>	<b>251,9</b>	<b>171,7</b>	<b>161,7</b>	<b>305,8</b>	<b>296,4</b>	<b>8148,0</b>	<b>7961,5</b>
<b>міста</b>								
Львів	0,1	0,1	0,1	0,1	0,4	0,4	37,2	35,8
Борислав	0,2	0,2	0,1	0,1	0,1	0,1	20,9	19,9
Дрогобич	0,2	0,2	0,1	0,1	0,2	0,2	25,2	24,3
Моршин	0,0	0,0	0,0	0,0	0,0	0,0	3,3	3,2
Новий Розділ	0,1	0,1	0,1	0,1	0,1	0,1	6,3	6,1
Самбір	0,3	0,2	0,1	0,1	0,3	0,3	20,5	19,7
Стрий	0,1	0,1	0,0	0,1	0,1	0,1	12,0	11,6
Трускавець	0,0	0,0	0,0	0,0	0,0	0,0	2,1	2,0
Червоноград	0,1	0,1	0,1	0,1	0,3	0,3	21,3	20,5
<b>райони</b>								
Бродівський	18,4	15,6	10,2	9,7	15,8	12,7	212,5	192,7
Буський	7,3	7,1	4,8	4,5	17,6	23,4	409,5	441,4
Городоцький	9,0	8,1	5,7	5,5	10,7	9,5	294,1	310,4
Дрогобицький	16,4	14,9	10,3	9,6	6,3	6,2	604,2	430,0
Жидачівський	12,3	11,4	8,2	7,9	8,7	9,3	418,0	456,9
Жовківський	17,3	15,0	11,8	10,9	24,3	22,2	506,2	496,7
Золочівський	12,5	10,6	6,8	6,1	17,6	14,7	456,5	447,0
Кам'янка-Бузький	11,1	9,7	6,8	6,2	16,3	14,1	352,5	360,0
Миколаївський	9,8	8,4	6,1	5,8	6,1	5,2	790,4	517,0
Мостиський	9,7	8,8	6,1	5,6	7,4	6,9	288,5	292,7
Перемишлянський	13,8	12,9	7,2	6,7	13,5	13,2	320,5	297,2
Пустомитівський	9,1	8,2	6,1	5,7	8,7	7,9	818,3	652,6
Радехівський	13,5	11,5	8,0	7,5	21,7	19,7	253,8	256,2
Самбірський	17,3	14,9	10,3	10,0	9,5	7,7	628,4	636,9
Сколівський	16,2	14,2	8,2	7,9	3,4	3,2	66,6	60,9
Сокальський	20,3	17,3	12,7	11,4	35,3	33,9	396,3	485,1
Старосамбірський	15,7	13,7	9,7	8,9	10,0	9,4	244,0	235,5
Стрийський	8,7	7,4	5,6	5,2	50,0	53,1	345,1	700,9
Турківський	29,8	27,3	16,3	16,2	8,4	8,4	86,4	87,7
Яворівський	14,4	13,9	10,2	9,7	13,0	14,2	507,4	460,6

**6.24. Продуктивність худоби та птиці**

	2000	2005	2007	2008	2009	2010
<b>Середньорічний удій молока від корови, кг</b>						
Усі категорії господарств	3132	3587	3816	3837	3873	3861
Сільськогосподарські підприємства	1913	2705	2297	2655	3111	2930
Господарства населення	3273	3628	3895	3895	3909	3906
<b>Середньорічний настриг вовни з однієї вівці, кг</b>						
Усі категорії господарств	2,4	2,6	2,4	2,4	2,4	2,1
Сільськогосподарські підприємства	0,8	1,3	1,3	1,8	1,8	1,1
Господарства населення	2,7	2,8	2,6	2,6	2,7	2,5
<b>Середньорічна несучість курей-несучок, шт.</b>						
Сільськогосподарські підприємства	148	246	229	239	242	232

**6.25. Виробництво основних видів продукції тваринництва**

(тис.т)

	2000	2005	2007	2008	2009	2010
<b>Усі категорії господарств</b>						
Вироблено м'яса (реалізовано худоби та птиці на забій) у живій вазі	105,3	24,0	146,0	154,3	155,9	165,1
Вироблено м'яса у забійній вазі	68,4	81,8	98,6	105,8	107,5	115,1
Молоко	1032,0	930,4	813,4	731,3	682,5	656,2
Яйця, млн.шт.	465,9	548,2	542,2	548,2	571,5	576,8
Вовна, т	21	14	12	12	12	12
<b>Сільськогосподарські підприємства</b>						
Вироблено м'яса (реалізовано худоби та птиці на забій) у живій вазі	11,0	14,1	39,4	52,6	58,8	69,2
Вироблено м'яса у забійній вазі	6,7	10,1	29,3	39,6	44,1	51,9
Молоко	66,0	31,2	24,3	23,7	24,7	22,9
Яйця, млн.шт.	55,3	128,3	126,2	129,1	136,5	136,0
Вовна, т	0	1	1	2	2	2
<b>Господарства населення</b>						
Вироблено м'яса (реалізовано худоби та птиці на забій) у живій вазі	94,3	109,9	106,6	101,7	97,1	95,9
Вироблено м'яса у забійній вазі	61,7	71,7	69,3	66,2	63,4	63,2
Молоко	966,0	899,2	789,1	707,6	657,8	633,3
Яйця, млн.шт.	410,6	419,9	416,0	419,1	435,0	440,8
Вовна, т	21	13	11	10	10	10



**6.26. Виробництво основних видів продукції тваринництва на одну особу**

(кг)

	2000	2005	2007	2008	2009	2010
М'ясо (у забійній вазі)	25,7	31,7	38,4	41,4	42,1	45,1
Молоко	387,3	360,2	317,2	286,1	267,5	257,6
Яйця, штук	175	212	212	214	224	226

**6.27. Виробництво основних видів продукції тваринництва в усіх категоріях господарств у містах обласного значення та районах**

	М'ясо		Молоко		Яйця		Вовна	
	2009	2010	2009	2010	2009	2010	2009	2010
	ТИС.Т				МЛН.ШТ.		Ц	
<b>Львівська область</b>	<b>155,9</b>	<b>165,1</b>	<b>682,5</b>	<b>656,2</b>	<b>571,5</b>	<b>576,8</b>	<b>127</b>	<b>120</b>
<b>міста</b>								
Львів	0,1	0,1	0,3	0,3	1,3	1,3	–	–
Борислав	0,1	0,1	0,3	0,3	0,7	0,7	–	–
Дрогобич	0,1	0,1	0,4	0,4	0,9	0,9	–	–
Моршин	0,0	0,0	0,0	0,0	0,1	0,1	–	–
Новий Розділ	0,0	0,0	0,2	0,2	0,2	0,2	–	–
Самбір	0,1	0,1	0,3	0,3	0,7	0,7	–	–
Стрий	0,1	0,1	0,1	0,2	0,4	0,4	–	–
Трускавець	0,0	0,0	0,0	0,0	0,1	0,1	–	–
Червоноград	0,0	0,1	0,1	0,1	0,8	0,8	–	–
<b>райони</b>								
Бродівський	7,1	6,8	38,2	37,9	17,8	18,0	8	8
Буський	9,1	9,3	28,6	26,5	57,0	45,4	3	3
Городоцький	5,2	5,1	23,0	21,8	21,9	22,2	4	5
Дрогобицький	4,0	4,1	40,4	38,5	83,5	81,5	3	3
Жидачівський	7,2	8,0	35,4	33,5	26,9	27,3	1	1
Жовківський	8,9	8,7	42,8	42,7	31,9	29,8	11	11
Золочівський	8,5	7,8	30,6	29,5	23,0	23,3	13	5
Кам'янка-Бузький	4,6	5,1	26,7	25,7	29,0	33,3	8	8
Миколаївський	9,0	11,4	29,1	27,3	19,4	19,8	5	6
Мостиський	4,3	4,2	26,0	24,4	25,0	25,4	2	2
Перемишлянський	7,9	8,5	31,5	30,1	23,4	23,7	6	6
Пустомитівський	12,1	13,4	27,6	26,7	44,5	51,1	4	4
Радехівський	7,5	7,2	26,9	25,9	22,4	27,9	21	21
Самбірський	10,4	10,6	46,1	43,6	27,8	28,3	10	10
Сколівський	3,2	3,1	25,7	25,1	8,4	8,4	2	2
Сокальський	11,5	12,4	57,3	55,1	33,0	33,5	9	8
Старосамбірський	5,2	5,1	39,8	37,2	26,5	26,9	8	8
Стрийський	15,0	19,2	28,3	26,8	14,7	15,1	1	1
Турківський	5,6	5,5	42,9	42,8	9,7	9,8	3	3
Яворівський	9,1	9,0	33,9	33,3	20,5	20,9	5	5

**МИСЛИВСТВО****6.28. Основні показники ведення мисливського господарства**

	2000	2005	2007	2008	2009	2010
Кількість мисливських господарств	60	63	60	65	66	66
Площа мисливських угідь, на кінець року; тис.га	1752,3	1752,3	1763,9	1770,8	1770,9	1793,8
у тому числі охоплених мисливським упорядкуванням	1081,7	1578,3	1636,3	1595,2	1647,3	1769,1
Кількість працівників, зайнятих у мисливському господарстві, осіб	375	390	337	344	379	395
Загальні витрати на ведення мисливського господарства, тис.грн.	1024,4	3437,5	4457,5	6262,4	7495,5	9135,7
Витрати на охорону, відтворення диких тварин, включаючи біотехнічні заходи, та впорядкування мисливських угідь, тис.грн.	303,4	911,2	1239,4	1898,2	1996,6	2952,1
Надходження від ведення мисливського господарства, тис.грн.	271,2	995,0	1480,4	2336,6	2478,0	2818,1

**ЛІСОВЕ ГОСПОДАРСТВО****6.29. Основні показники ведення лісового господарства**

	2000	2005	2007	2008	2009	2010
Обсяги продукції, робіт та послуг лісового господарства, млн.грн.	62,7	157,5	235,4	242,3	213,6	287,4
Заготовлено ліквідної деревини, тис.м <sup>3</sup>	774	1036	1245	1166	960	1107
від рубок головного користування	393	440	476	523	503	534
від рубок, пов'язаних з веденням лісового господарства та інших рубок	381	596	769	643	457	573
Площа рубок лісу, тис.га	...	23,7	28,0	25,0	18,5	20,9
головного користування	...	2,4	2,6	2,6	2,6	2,8
пов'язаних з веденням лісового господарства, інших рубок та очистки від захаращеності	...	18,6	21,6	22,2	15,9	18,1
Збір живиці, т	441	453	442	227	-	-
Лісовідновлення, тис.га	3,1	4,7	4,4	4,8	4,4	3,3
посадка і посів лісу	2,6	4,1	3,7	3,9	3,1	2,4
природне поновлення	0,5	0,6	0,7	0,9	1,3	0,9
Переведено лісових культур у вкриті лісом землі, га	2029	2611	2950	3541	3834	4523
Залишок неочищених площ, га	1	22	181	121	64	87
Кількість лісових пожеж	24	11	13	2	12	4
Лісова площа, пройдена пожежами, га	17	6	7	4	18	10
Збитки, заподіяні пожежами, тис.грн.	4,6	-	9,6	4,6	17,1	2,5

## 7. ІНВЕСТИЦІЇ ТА БУДІВЕЛЬНА ДІЯЛЬНІСТЬ

### 7.1. Інвестиції в основний капітал

	Інвестиції в основний капітал, млн.грн.	У відсотках до			У розрахунку на 1 мешканця, грн.
		попереднього року	1990 року	1995 року	
2000	1060,6	127,6	32,7	98,6	395
2001	1357,1	112,8	36,9	111,1	504
2002	1807,0	126,8	46,7	140,9	696
2003	2559,0	136,7	63,9	192,6	989
2004	3634,0	123,9	79,2	238,6	1411
2005	4681,7	107,6	85,2	256,7	1826
2006	5875,5	110,7	94,3	284,2	2300
2007	8287,3	123,2	116,1	350,1	3255
2008	10799,3	101,0	117,3	354,0	4255
2009	6707,6	55,3	64,9	195,7	2648
2010	8060,8 <sup>1</sup>	119,0	77,2	232,9	3188 <sup>1</sup>

<sup>1</sup> Без урахування ПДВ.

### 7.2. Індекси обсягів інвестицій в основний капітал

(ВІДСОТКІВ)

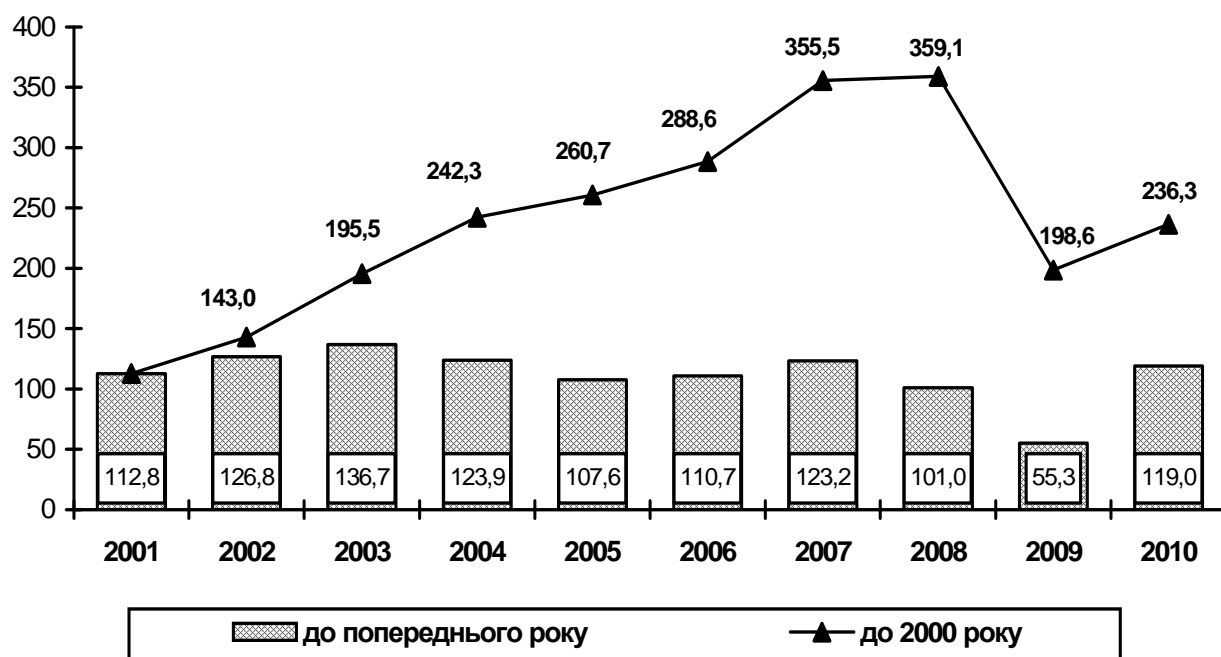

**7.3. Інвестиції в основний капітал за видами економічної діяльності<sup>1</sup>**

(млн.грн.)

	2005	2007	2008	2009	2010
<b>Усього</b>	<b>4681,7</b>	<b>8287,3</b>	<b>10799,3</b>	<b>6707,6</b>	<b>9123,1</b>
Сільське господарство, мисливство, лісове господарство	82,5	235,9	570,4	332,6	450,1
Рибальство, рибництво	0,8	2,5	0,8	0,3	0,2
Промисловість	1440,9	2233,7	2935,8	1733,4	2093,3
Будівництво	127,2	217,7	263,8	61,9	140,4
Торгівля; ремонт автомобілів, побутових виробів та предметів особистого вжитку	676,2	1262,6	1747,6	1389,7	861,9
Діяльність готелів і ресторанів	48,8	95,1	210,6	124,1	171,9
Діяльність транспорту та зв'язку	1236,7	1928,7	1931,9	1412,4	2378,2
Фінансова діяльність	82,8	150,6	189,0	74,7	172,0
Операції з нерухомим майном, оренда, інжиніринг та надання послуг підприємцям	609,5	1621,5	2126,8	984,3	1945,4
Державне управління	19,0	59,6	70,7	29,3	31,0
Освіта	71,5	100,2	175,2	113,9	129,0
Охорона здоров'я та надання соціальної допомоги	193,7	221,1	314,0	258,1	172,3
Надання комунальних та індивідуальних послуг; діяльність у сфері культури та спорту	92,1	158,1	262,7	192,9	577,4

<sup>1</sup> З урахуванням ПДВ.**7.4. Структура інвестицій в основний капітал за видами економічної діяльності у 2010 році**

(відсотків)

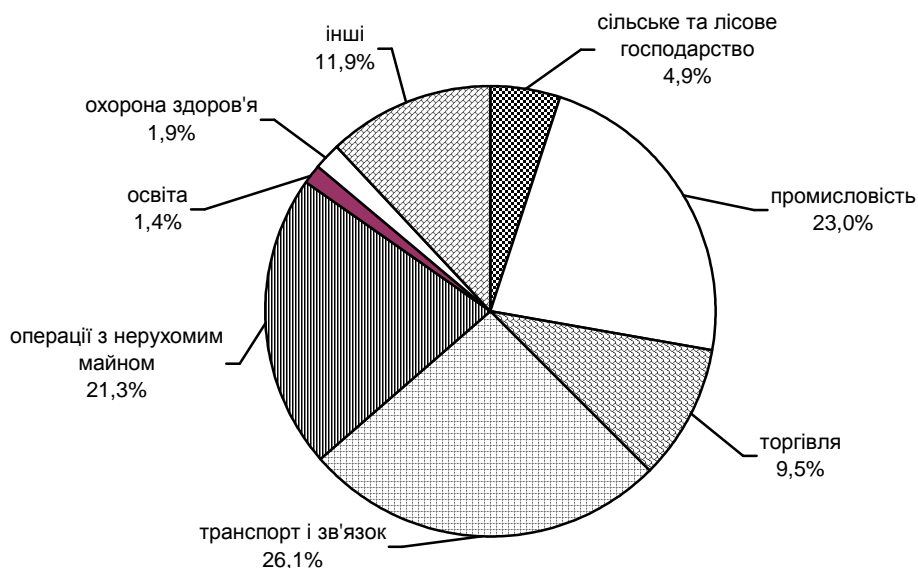

**7.5. Інвестиції в основний капітал за джерелами фінансування**

	(млн.грн.)					
	2000	2005	2007	2008	2009	2010 <sup>1</sup>
<b>Усього</b>	<b>1060,6</b>	<b>4681,7</b>	<b>8287,3</b>	<b>10799,3</b>	<b>6707,6</b>	<b>8060,8</b>
у тому числі за рахунок						
коштів державного бюджету	37,7	226,5	463,6	596,9	420,5	1321,3
коштів місцевих бюджетів	27,4	104,8	229,2	391,1	449,9	153,4
власних коштів підприємств та організацій	736,8	2604,7	4720,8	5914,6	3831,2	3973,1
кредитів банків та інших позик	18,9	762,7	1476,8	1524,1	806,8	756,3
коштів іноземних інвесторів	121,8	468,2	303,0	791,7	435,0	154,4
коштів вітчизняних інвесторів	...	35,5	17,3	15,0	49,2	45,3
коштів населення на індивідуальне житлове будівництво	83,8	218,1	535,5	886,0	407,0	1147,5
інших джерел фінансування	34,2	261,2	541,1	679,9	308,0	509,3

<sup>1</sup> Див. виноску до табл. 7.1.

**7.6. Індекси інвестицій в основний капітал за видами економічної діяльності**

	(відсотків)					
	2005	2007	2008	2009	2010	
	до попереднього року					до 2000
<b>Усього</b>	<b>107,6</b>	<b>123,2</b>	<b>101,0</b>	<b>55,3</b>	<b>119,0</b>	<b>236,3</b>
Сільське господарство, мисливство, лісове господарство	152,3	228,6	198,0	49,9	118,5	707,5
Рибальство, рибництво	78,2	190,9	31,8	37,3	60,3	524,8
Промисловість	116,7	121,2	103,2	53,3	106,6	155,7
Будівництво	100,6	126,4	101,8	21,1	205,5	96,7
Торгівля; ремонт автомобілів, побутових виробів та предметів особистого вжитку	168,3	119,2	102,2	71,9	54,5	334,2
Діяльність готелів і ресторанів	271,9	78,7	158,8	53,4	122,4	662,2
Діяльність транспорту та зв'язку	98,1	123,6	80,5	62,5	146,0	268,2
Фінансова діяльність	111,8	144,8	105,9	35,6	196,2	195,9
Операції з нерухомим майном, оренда, інжиніринг та надання послуг підприємцям	89,1	126,6	96,6	41,4	174,6	264,7
Державне управління	36,1	131,6	87,3	37,9	92,0	88,3
Освіта	63,4	100,1	128,4	57,9	102,6	233,2
Охорона здоров'я та надання соціальної допомоги	74,3	105,6	116,9	74,9	60,6	127,7
Надання комунальних та індивідуальних послуг; діяльність у сфері культури та спорту	150,8	112,2	124,1	67,0	264,6	1060,1

**7.7. Основні показники будівництва**

	2000	2005	2007	2008	2009	2010
Обсяг виконаних будівельних робіт, млн.грн.	561,1	1155,9	2807,5	3429,0	2134,9	2040,3
Індекси обсягів виконаних будівельних робіт, до попереднього року, %	113,9	79,3	112,3	82,2	54,5	81,4

**7.8. Обсяг виконаних будівельних робіт за видами будівельної діяльності**

	2005	2008	2009	2010	2005	2008	2009	2010
	млн.грн.				до попереднього року, відсотків			
<b>Усього</b>	<b>1155,9</b>	<b>3429,0</b>	<b>2134,9</b>	<b>2040,3</b>	<b>79,3</b>	<b>82,2</b>	<b>54,5</b>	<b>81,4</b>
у тому числі								
підготовка будівельних ділянок	124,3	295,8	291,3	295,1	92,9	91,2	88,5	87,5
будівництво будівель та споруд	876,9	2632,9	1573,3	1523,3	78,2	80,4	52,2	82,3
установлення інженерного устаткування будівель та споруд	127,8	445,8	258,0	207,4	80,6	91,3	50,2	67,9
роботи з завершення будівництва	23,2	52,8	12,2	14,5	57,3	64,1	21,3	102,9
оренда будівельної техніки з оператором	3,7	1,7	–	–	118,3	19,5	–	–

**7.9. Розподіл обсягів будівельних робіт за видами будівельної діяльності у 2010 році**

(відсотків)

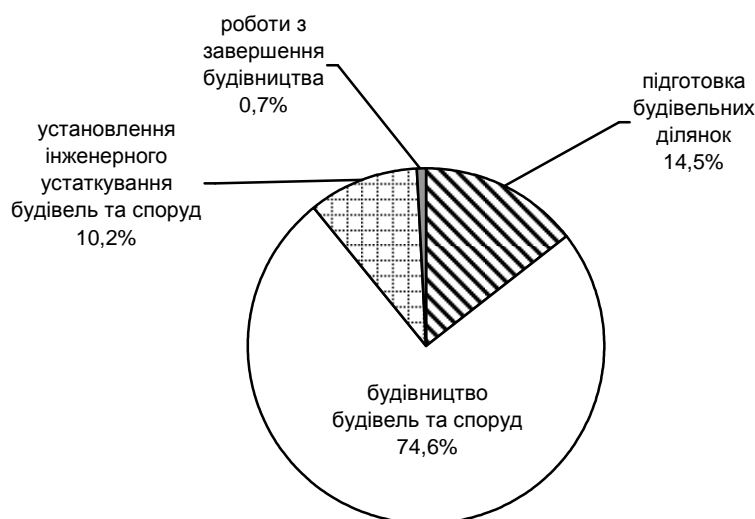

### 7.10. Індекси обсягів виконаних будівельних робіт у містах обласного значення та районах

(відсотків)

	2005	2007	2008	2009	2010	2010 до	
	до попереднього року					1995	2000
<b>Львівська область</b>	<b>79,3</b>	<b>112,3</b>	<b>82,2</b>	<b>54,5</b>	<b>81,4</b>	<b>38,6</b>	<b>51,1</b>
<b>міста</b>							
Львів	75,9	111,5	80,4	55,4	80,7	45,4	57,0
Борислав	74,6	44,9	65,7	42,7	90,3	51,0	69,0
Дрогобич	85,0	86,2	88,0	33,6	74,5	11,7	18,2
Моршин	41,9	57,8	160,8	40,0	146,0	...	...
Новий Розділ	96,1	95,4	101,0	18,2	68,4	...	...
Самбір	189,2	89,8	98,2	76,1	39,3	4,3	38,1
Стрий	73,7	97,0	61,3	34,3	57,7	4,4	15,6
Трускавець	75,4	95,6	91,6	28,4	33,8	5,4	12,9
Червоноград	78,5	98,4	58,9	80,8	60,1	10,1	21,8
<b>райони</b>							
Бродівський	43,5	92,4	96,9	21,5	81,2	7,7	13,5
Буський	63,7	86,5	118,1	72,3	66,3	20,1	80,6
Городоцький	75,5	71,9	107,3	35,3	89,7	7,3	16,7
Дрогобицький	104,3	63,7	244,2	13,8	74,9	2,6	12,6
Жидачівський	93,1	115,0	62,9	65,7	68,6	13,7	40,2
Жовківський	93,2	100,4	74,6	50,5	62,1	27,1	71,1
Золочівський	225,5	70,8	67,6	51,1	54,9	6,3	24,6
Кам'янка-Бузький	83,0	114,3	63,6	79,8	54,7	12,9	22,3
Миколаївський	54,5	121,9	122,5	45,0	133,1	39,3	55,6
Мостиський	106,8	87,5	34,2	62,3	66,7	8,2	28,5
Перемишлянський	102,5	289,5	91,5	50,9	149,4	53,4	230,1
Пустомитівський	39,9	553,5	73,7	37,9	114,4	169,4	335,1
Радехівський	75,8	122,3	75,1	42,1	79,2	9,3	27,2
Самбірський	86,5	177,3	93,3	33,6	3,5	0,7	2,3
Сколівський	76,9	101,6	134,1	10,9	94,5	4,1	13,1
Сокальський	136,3	119,2	80,5	104,4	105,1	23,8	67,1
Старосамбірський	77,7	108,5	93,1	108,2	57,9	28,4	95,8
Стрийський	88,5	90,1	90,2	86,6	96,0	405,8	60,1
Турківський	98,2	151,8	179,0	21,2	245,0	86,2	187,0
Яворівський	120,5	92,0	100,5	36,9	86,5	21,2	36,8

**7.11. Введення в експлуатацію об'єктів соціальної сфери**

	2000	2005	2007	2008	2009	2010
Введено в експлуатацію:						
середніх закладів освіти						
нових будівель, одиниць	10	2	1	3	–	1
учнівських місць	1604	1059	846	680	170	276
дошкільних закладів освіти,						
місць	–	–	20	76	–	140
лікарень, ліжок	–	40	100	82	–	6
санаторіїв, ліжок	421	132	109	–	48	–
амбулаторно-поліклінічних						
закладів, відвідувань за зміну	–	430	177	970	178	544

**7.12. Введення в дію окремих будівель, споруд та потужностей**

	2000	2005	2007	2008	2009	2010
Будівлі промислові з виробництва:						
цегли, млн.ум. цегли	–	15,0	–	–	–	–
продуктів з м'яса, т	–	1114	720	–	–	–
хлібобулочних виробів, т	630	52	457	–	–	500
молочних продуктів, т	–	–	56400	–	–	–
олії та жирів рафінованих, тис.т	–	–	–	–	–	–
кондитерських виробів, тис.т	0,9	0,0	0,5	–	–	0,7
пива, тис.дал	10,0	–	–	–	–	–
з розливу пива, млн. пляшок	–	–	–	–	–	–
з розливу мінеральних вод,						
млн. пляшок	1,7	40,0	145,8	2,5	0,7	–
Дороги автомобільні магістральні						
та місцевого значення, км	8,8	2,9	18,1	22,6	–	–
Газопроводи магістральні, км	17,1	16,7	8,0	8,7	12,3	–
Газопроводи місцеві, км	83,8	249,9	297,6	145,9	239,8	119,4
Місцеві водопровідні мережі:						
км	2,6	4,3	7,4	29,7	18,4	–
тис.м <sup>3</sup> води за добу	–	7,2	0,3	–	–	–
Місцеві теплові мережі:						
км	1,8	0,1	0,1	1,0	–	–
Гкал за год	5,2	0,6	0,2	–	–	1,6
Місцеві каналізаційні та						
водостічні мережі:						
км	3,0	–	1,5	–	–	–
тис.м <sup>3</sup> стічних вод за добу	14,3	365,0	–	0,3	–	–
Лінії електропередачі напругою, км						
35 - 150 кВ	5,4	–	29,3	–	2,9	–
6 - 20 кВ	23,8	4,1	2,8	3,3	15,8	5,8
0,4 кВ	36,8	46,6	16,9	28,4	55,4	68,2



Продовження табл. 7.12.

	2000	2005	2007	2008	2009	2010
Автоматичні телефонні станції, тис. номерів						
міські	9,2	32,1	21,7	11,2	–	1,1
сільські	0,2	11,0	4,9	1,7	–	0,1
Свердловини, штук						
нафтові	–	5	–	–	2	–
газові	13	13	19	15	13	15
Готелі, місць	–	1246	461	632	192	649
Їдальні, кафе, ресторани та бари, посадкових місць	124	556	1062	1220	693	1148
Торгові центри, універмаги, магазини, тис.м <sup>2</sup> торгової площі	0,5	29,5	43,1	37,1	45,0	121,2
Автомобільні заправні станції, млн. обслуговувань автомобілів	2,8	1,8	1,0	1,5	0,4	0,2

### 7.13. Введення в експлуатацію загальної площі житла та кількість збудованих квартир

	2000	2005	2007	2008	2009	2010
Введення в експлуатацію загальної площі житлових будинків, тис.м <sup>2</sup>	371,8	499,4	669,5	780,4	391,6	642,0
у міських поселеннях	247,6	343,9	445,5	535,2	291,0	403,8
у сільській місцевості	124,2	155,5	224,0	245,2	100,6	238,2
Введення житла на 1000 осіб, м <sup>2</sup> загальної площі	139,5	194,8	189,1	263,0	154,6	253,9
Кількість збудованих квартир, одиниць	3426	3748	5309	6580	3567	4478
у міських поселеннях	2601	2858	4059	5267	2887	3191
у сільській місцевості	825	890	1250	1313	680	1287
Із загального обсягу введення в експлуатацію загальної площі житла – індивідуальне	260,9	349,5	436,7	433,0	181,8	494,9

### 7.14. Індекси інвестицій у житлове будівництво та введення в експлуатацію житла

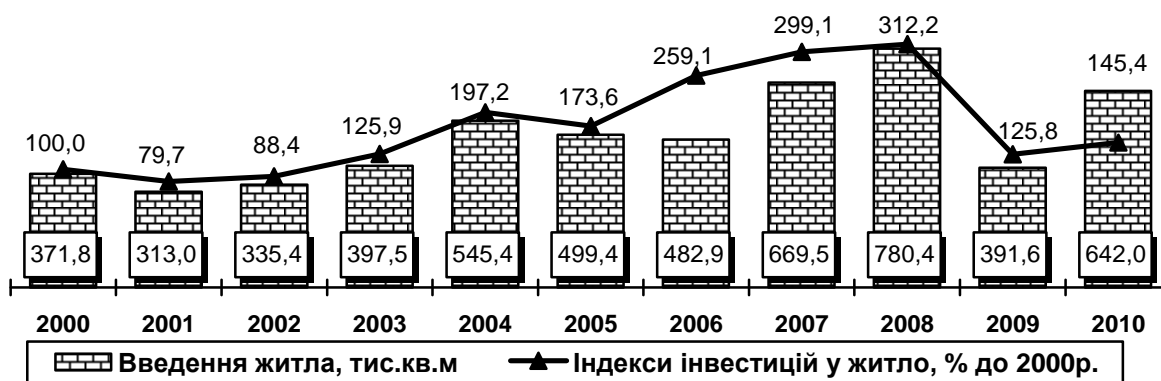

**7.15. Введення в експлуатацію житла у містах обласного значення та районах**(м<sup>2</sup> загальної площі)

	2005	2007	2008	2009	2010
<b>Львівська область</b>	<b>499420</b>	<b>669519</b>	<b>780420</b>	<b>391555</b>	<b>641995</b>
<b>міста</b>					
Львів	158727	210270	239602	187179	184484
Борислав	7306	13180	12344	9874	17687
Дрогобич	27840	32129	37161	14396	17733
Моршин	1052	2212	984	550	772
Новий Розділ	–	1617	5451	4297	400
Самбір	10359	7004	7345	3547	19540
Стрий	16196	18144	11370	3529	11317
Трускавець	1629	9208	29274	4897	10341
Червоноград	3802	8839	4650	5402	9814
<b>райони</b>					
Бродівський	3514	4381	11712	4072	2399
Буський	7324	6402	6409	1591	4984
Городоцький	17989	22007	23022	6293	24553
Дрогобицький	16731	11761	22210	15941	21547
Жидачівський	6670	8435	9009	2196	9147
Жовківський	28590	35978	44326	17732	32099
Золочівський	13335	11881	12434	2945	14552
Кам'янка-Бузький	12576	21713	36812	3061	7413
Миколаївський	7827	13286	14176	7430	15302
Мостиський	17981	13847	19703	1763	13908
Перемишлянський	3395	2838	8442	1157	881
Пустомитівський	50948	100943	101205	43713	84767
Радехівський	5866	5369	5221	4131	5653
Самбірський	15137	15060	13724	6918	12634
Сколівський	6567	9451	15533	7499	21992
Сокальський	5297	5681	13292	5606	18934
Старосамбірський	7452	13067	6677	1010	6944
Стрийський	18591	23765	12097	8326	20230
Турківський	4929	5620	–	103	339
Яворівський	21790	35431	56235	16397	51629

	У тому числі у сільській місцевості				
	2005	2007	2008	2009	2010
<b>Львівська область</b>	<b>155488</b>	<b>224010</b>	<b>245249</b>	<b>100621</b>	<b>238233</b>
<b>міста</b>					
Львів	–	–	–	–	–
Борислав	–	–	–	–	–
Дрогобич	–	–	–	–	–
Моршин	–	–	–	–	–
Новий Розділ	–	–	–	–	–
Самбір	–	–	–	–	–
Стрий	–	–	–	–	–
Трускавець	–	–	–	–	–
Червоноград	–	–	–	–	–
<b>райони</b>					
Бродівський	1074	607	-	445	1371
Буський	2000	1375	1883	144	1621
Городоцький	7653	9415	12534	3415	13585
Дрогобицький	16731	11761	21719	15035	21384
Жидачівський	1369	3819	4698	1486	2722
Жовківський	12169	14022	18082	6006	12160
Золочівський	5965	5467	6211	1247	4098
Кам'янка-Бузький	3985	5682	10974	1704	5576
Миколаївський	1456	3730	8315	3791	9734
Мостиський	8840	7432	11242	887	6898
Перемишлянський	1859	193	2013	678	711
Пустомитівський	44126	92372	87332	35636	78465
Радехівський	817	–	119	–	1931
Самбірський	13819	12935	11447	6240	8224
Сколівський	87	2297	5489	3960	11580
Сокальський	1645	3601	4556	2259	7457
Старосамбірський	2571	4802	2966	500	3212
Стрийський	16824	22753	12097	8326	20109
Турківський	1373	2324	–	103	339
Яворівський	11125	19423	23572	8759	27056

### 7.16. Введення в експлуатацію житла на 1000 мешканців у містах обласного значення та районах у 2010 році

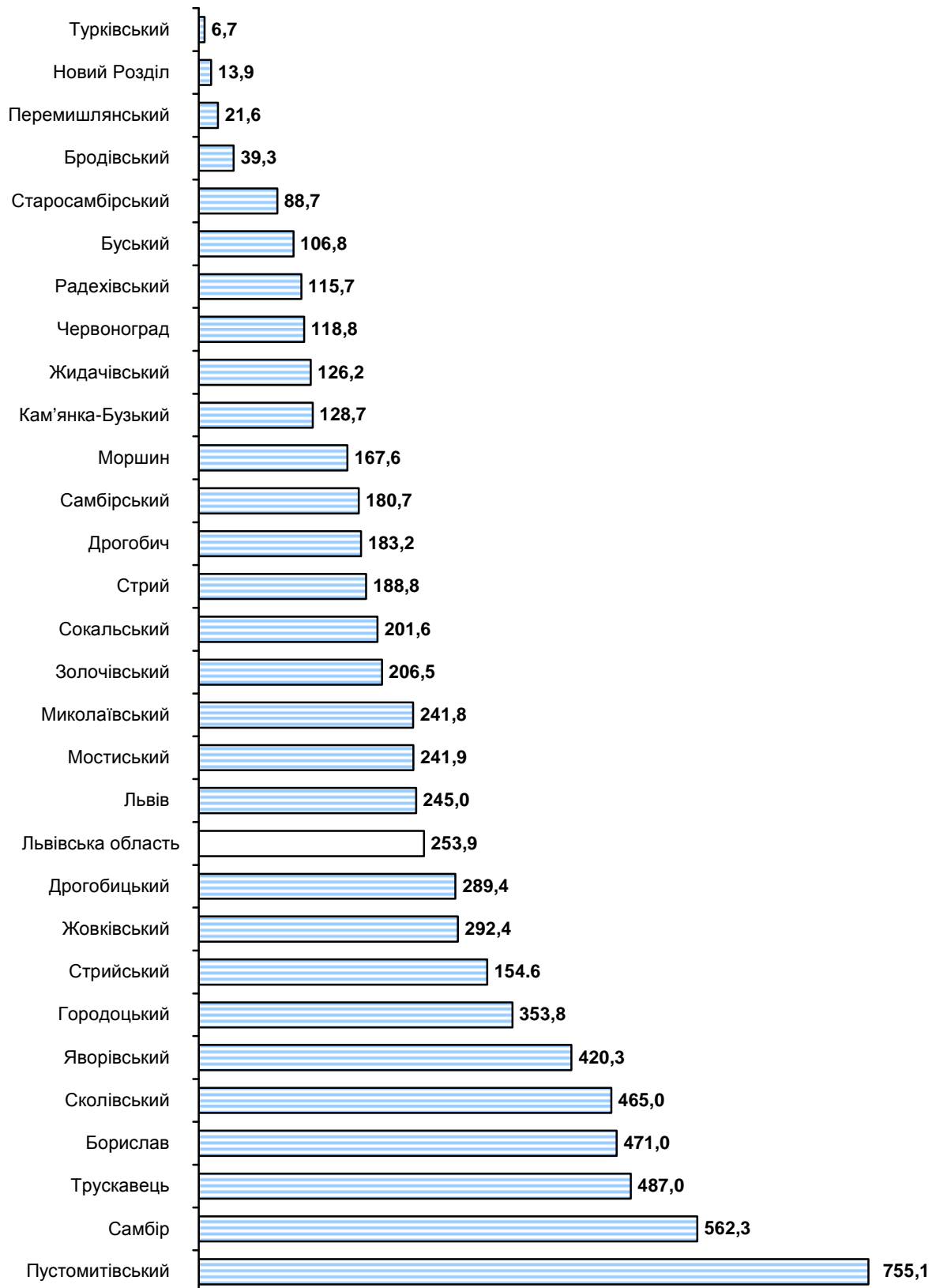
(м<sup>2</sup> загальної площі)

## 8. ТРАНСПОРТ І ЗВ'ЯЗОК

### 8.1. Перевезення вантажів за видами транспорту

(тис.т)

	2000	2005	2007	2008	2009	2010
<b>Усього</b>	<b>35778,4</b>	<b>26742,9</b>	<b>28537,8</b>	<b>28726,9</b>	<b>21831,4</b>	<b>23283,0</b>
у тому числі						
залізничний <sup>1</sup>	6168,3	6487,0	6932,7	5718,7	3923,3	3826,5
автомобільний	29607,0	20255,8	21605,1	23008,2	17908,1	19456,5
авіаційний	3,1	0,1	0,0	–	–	–

### 8.2. Індекси обсягів перевезення вантажів за видами транспорту

(відсотків)

	2005	2007	2008	2009	2010	
	до 2000				до 2009	
<b>Усього</b>	<b>74,7</b>	<b>79,8</b>	<b>80,3</b>	<b>61,0</b>	<b>65,1</b>	<b>106,6</b>
у тому числі						
залізничний <sup>1</sup>	105,2	112,4	92,7	63,6	62,0	97,5
автомобільний	68,4	73,0	77,7	60,5	65,7	108,6
авіаційний	3,7	0,1	–	–	–	–

### 8.3. Вантажооборот за видами транспорту

(млн.ткм)

	2000	2005	2007	2008	2009	2010
<b>Усього</b>	<b>9528,3</b>	<b>10346,0</b>	<b>11790,2</b>	<b>10905,9</b>	<b>8151,2</b>	<b>10054,7</b>
у тому числі						
залізничний <sup>1</sup>	7770,9	8434,4	9006,2	8023,9	5365,0	6176,7
автомобільний	1748,8	1911,3	2784,0	2882,0	2786,2	3878,0
авіаційний	8,6	0,3	0,0	–	–	–

<sup>1</sup> Дані Львівської дирекції залізничних перевезень.

#### 8.4. Індекси обсягів вантажообороту за видами транспорту

(відсотків)

	2005	2007	2008	2009	2010	
	до 2000				до 2009	
<b>Усього</b>	<b>108,6</b>	<b>123,7</b>	<b>114,5</b>	<b>85,5</b>	<b>105,5</b>	<b>123,4</b>
у тому числі						
залізничний <sup>1</sup>	108,5	115,9	103,3	69,0	79,5	115,1
автомобільний	109,3	159,2	164,8	159,3	221,8	139,2
авіаційний	3,4	0,1	–	–	–	–

#### 8.5. Відправлення вантажів Львівською дирекцією залізничних перевезень

(тис.т)

	2000	2005	2007	2008	2009	2010
<b>Усього</b>	<b>6168,3</b>	<b>6487,0</b>	<b>6932,7</b>	<b>5718,7</b>	<b>3923,3</b>	<b>3826,5</b>
у тому числі						
кам'яне вугілля	3502,0	2167,7	2507,9	2104,0	1940,7	1857,4
кокс	12,4	398,2	998,3	680,0	93,0	107,2
нафта і нафтопродукти	244,3	937,9	663,2	498,1	356,6	239,6
руда	5,5	13,7	26,0	–	–	–
чорні метали	24,9	38,5	37,4	61,3	23,2	25,8
лісові вантажі	188,4	375,1	474,7	393,3	246,6	333,4
хімічні і мінеральні добрива	24,1	6,5	7,1	5,0	4,1	4,7
зерно і продукти перемолю	21,4	12,2	14,1	36,2	103,9	78,5
цемент	373,0	576,7	545,8	558,9	346,2	337,7
брухт чорних металів	362,7	250,1	256,2	221,7	183,0	276,4
будівельні матеріали	482,9	750,0	698,0	622,8	358,7	296,3
інші	926,7	960,4	704,0	537,4	267,3	269,5

**8.6. Перевезення вантажів автомобільним транспортом у містах обласного значення та районах**

(тис.т)

	2000	2005	2007	2008	2009	2010
<b>Львівська область<sup>1</sup></b>	<b>29607,0</b>	<b>20255,8</b>	<b>21605,1</b>	<b>23008,2</b>	<b>17908,1</b>	<b>19456,5</b>
<b>міста</b>						
Львів	10874,0	4563,6	5765,2	5669,6	4679,6	5068,2
Борислав	321,3	228,0	264,3	237,7	239,6	239,7
Дрогобич	371,7	294,9	476,3	673,2	462,1	372,0
Моршин	...	72,9	44,2	40,7	49,1	57,7
Новий Розділ	...	808,4	88,4	155,3	111,5	79,6
Самбір	239,9	158,5	116,7	104,1	33,6	37,2
Стрий	478,9	247,8	244,9	103,7	66,0	65,1
Трускавець	173,9	106,1	103,5	150,2	50,9	384,6
Червоноград	1003,0	645,8	626,6	595,3	457,1	401,5
<b>райони</b>						
Бродівський	638,7	386,1	268,0	226,2	187,5	194,3
Буський	362,1	236,8	366,4	367,3	277,8	267,3
Городоцький	380,1	268,3	378,6	332,9	288,2	314,4
Дрогобицький	730,1	198,3	199,2	207,9	160,1	195,9
Жидачівський	430,7	440,0	522,1	518,4	495,9	310,2
Жовківський	330,8	422,3	592,8	422,8	307,3	217,2
Золочівський	516,0	634,9	463,3	484,3	326,7	403,5
Кам'янка-Бузький	923,1	449,0	333,6	282,6	183,2	174,7
Миколаївський	3488,4	3983,9	3994,4	4099,8	3480,3	3712,1
Мостиський	1420,1	190,8	192,1	149,9	79,3	71,3
Перемишлянський	112,7	121,7	88,7	87,4	48,0	33,4
Пустомитівський	2572,6	787,3	1376,7	1492,5	1054,3	1748,7
Радехівський	840,2	721,5	636,9	795,2	729,3	943,2
Самбірський	212,5	234,4	266,8	228,0	154,8	156,1
Сколівський	266,0	479,6	249,0	352,0	263,3	301,4
Сокальський	1752,9	1395,6	871,9	1598,0	1132,5	887,8
Старосамбірський	121,4	145,4	187,6	99,2	86,8	64,9
Стрийський	560,0	401,9	482,7	434,2	385,5	366,5
Турківський	79,7	107,7	114,3	157,9	110,5	95,3
Яворівський	406,2	321,0	356,2	489,5	322,0	287,8

<sup>1</sup> З 2005р. – з урахуванням вантажних перевезень, виконаних фізичними особами-підприємцями, за містами обласного значення та районами – без урахування цих перевезень.

### 8.7. Перевезення пасажирів за видами транспорту

(тис.)

	2000	2005	2007	2008	2009	2010
<b>Усього</b>	<b>276209,9</b>	<b>298889,5</b>	<b>333287,9</b>	<b>342612,8</b>	<b>324378,7</b>	<b>318481,4</b>
у тому числі						
залізничний <sup>1</sup>	32402,6	29069,6	29596,1	30020,9	29801,8	29438,2
автомобільний	143883,5	173131,0	214802,0	225752,5	217934,5	213561,0
авіаційний	54,4	140,1	28,7	15,3	40,5	2,7
трамвайний	41089,3	36498,9	36633,8	37306,8	27386,6	25876,4
тролейбусний	58780,1	60049,9	52227,3	49517,3	49215,3	49603,1

### 8.8. Індекси обсягів перевезення пасажирів за видами транспорту

(відсотків)

	2005	2007	2008	2009	2010	
	до 2000				до 2009	
<b>Усього</b>	<b>108,2</b>	<b>120,7</b>	<b>124,1</b>	<b>117,4</b>	<b>115,3</b>	<b>98,2</b>
у тому числі						
залізничний <sup>1</sup>	89,7	91,3	92,7	92,0	90,9	98,8
автомобільний	120,3	149,3	156,9	151,5	148,4	98,0
авіаційний	257,5	52,8	28,1	74,4	5,0	6,7
трамвайний	88,8	89,2	90,8	66,7	63,0	94,5
тролейбусний	102,2	88,9	84,2	83,7	84,4	100,8

### 8.9. Пасажирооборот за видами транспорту

(млн.пас.км)

	2000	2005	2007	2008	2009	2010
<b>Усього</b>	<b>5086,4</b>	<b>6547,5</b>	<b>7062,9</b>	<b>7137,5</b>	<b>6717,8</b>	<b>6548,4</b>
залізничний <sup>1</sup>	2129,2	2130,6	2168,9	2224,0	2163,7	2169,8
автомобільний	2211,8	3642,2	4270,3	4315,8	3987,3	3873,9
авіаційний	81,6	134,9	33,0	19,7	60,1	6,1
трамвайний	287,6	255,5	256,4	261,1	191,7	181,1
тролейбусний	376,2	384,3	334,3	316,9	315,0	317,5

<sup>1</sup> Див. виноску 1 до табл. 8.1.



### 8.10. Довжина шляхів сполучення

(км)

	2000	2005	2007	2008	2009	2010
Довжина автомобільних доріг загального користування	8303,4	8334,4	8350,5	8372,7	8373,7	8373,7
у тому числі з твердим покриттям	8109,8	8161,8	8187,2	8192,1	8193,1	8193,2
з них з удосконаленим покриттям	5350,1	5398,9	5417,8	5431,0	5437,9	5438,9
Експлуатаційна довжина залізничних колій загального користування	1297,4	1292,2	1279,7	1279,7	1279,7	1279,7
у тому числі електрифіковані	818,0	818,0	818,0	818,0	818,0	818,0
дизелепальні	479,4	474,2	461,7	461,7	461,7	461,7
Експлуатаційна довжина тролейбусних ліній загального користування (в однопутному обчисленні)	117,3	117,3	117,3	117,3	117,3	117,3
Експлуатаційна довжина трамвайних колій загального користування (в одноколійному обчисленні)	67,0	73,5	73,5	73,5	73,5	73,5

### 8.11. Доходи від реалізації послуг зв'язку<sup>1</sup> за видами у 2010 році

	Усього	У тому числі		Частка у загальному обсязі доходів від реалізації послуг зв'язку	
		населенню	іншим користувачам	населенню	іншим користувачам
	млн.грн.			відсотків	
<b>Усього</b>	<b>1644,9</b>	<b>565,7</b>	<b>1079,2</b>	<b>34,4</b>	<b>65,6</b>
у тому числі					
поштовий	148,5	22,5	126,0	15,1	84,9
телеграфний	1,0	0,4	0,6	43,5	56,5
телефонний міський	178,3	123,9	54,4	69,5	30,5
телефонний сільський	13,6	12,5	1,1	92,2	7,8
телефонний міжміський (включаючи міжнародний)	142,4	90,2	52,2	63,4	36,6
ІР-телефонія	0,8	–	0,8	–	100,0
кур'єрська діяльність	6,4	0,3	6,1	4,1	95,9
проводове мовлення	10,8	9,1	1,7	84,1	15,9
спеціальний і фельдзв'язок	5,5	–	5,5	–	100,0

<sup>1</sup> За діючими цінами, з урахуванням ПДВ.

Продовження табл. 8.11.

	Усього	У тому числі		Частка у загальному обсязі доходів від реалізації послуг зв'язку	
		населенню	іншим користувачам	населенню	іншим користувачам
	млн.грн.			відсотків	
передача і прийом телевізійних та радіопрограм, радіозв'язок	75,2	59,1	16,1	78,5	21,5
з нього кабельне телебачення	58,0	55,4	2,6	95,4	4,6
нагляд та технічний контроль за використанням радіочастот	1,1	0,0	1,1	0,1	99,9
комп'ютерний	199,1	113,4	85,7	57,0	43,0
з нього надання доступу до мережі "Інтернет"	189,2	113,4	75,8	60,0	40,0
мобільний	862,2	134,2	728,0	15,6	84,4
з нього стільниковий	862,2	134,2	728,0	15,6	84,4

### 8.12. Продукція (послуги) поштового зв'язку

(млн. одиниць)

	2000	2005	2007	2008	2009	2010
Відправлено						
листів	16,4	16,0	15,7	16,3	13,2	12,1
посилок	0,3	0,5	0,5	0,5	0,5	0,6
грошових переказів	0,4	0,6	0,7	0,7	0,7	0,7
пенсійних виплат	8,6	7,4	5,9	6,3	5,8	6,3
телеграм	0,3	0,2	0,1	0,1	0,1	0,0
газет і журналів	44,5	55,8	53,4	56,6	55,4	61,0
У розрахунку на 100 осіб відправлено, одиниць						
листів	607	622	613	638	517	477
телеграм	11	7	5	4	2	2
посилок	12	21	19	20	19	22

### 8.13. Забезпеченість населення телефонними апаратами

(одиниць)

	2000	2005	2007	2008	2009	2010
Основні домашні телефонні апарати на 100 домогосподарств	41	54	59	60	61	61
Таксофони на 100 тисяч населення	129	132	104	98	90	84

## 9. ЗОВНІШНЬОЕКОНОМІЧНА ДІЯЛЬНІСТЬ

### 9.1. Окремі показники зовнішньої торгівлі товарами

	Експорт товарів				Імпорт товарів				Перевищення експорту над імпортом, млн.дол. США
	млн. дол. США	до попереднього року, %	кількість країн-партнерів	частка експорту в країні ЄС, %	млн. дол. США	до попереднього року, %	кількість країн-партнерів	частка імпорту з країн ЄС, %	
2000	294,7	158,6	65	69,8	393,0	154,5	87	55,0	-98,3
2001	289,3	98,2	68	66,1	771,4	196,3	108	48,9	-482,1
2002	343,2	118,7	82	64,6	1052,0	136,4	94	34,1	-708,8
2003	492,6	143,5	91	65,2	2945,3	280,0	102	18,1	-2452,7
2004	632,6	128,4	92	65,2	1125,6	38,2	104	48,8	-492,9
2005	622,2	98,4	86	66,5	933,8	83,0	112	75,1	-311,6
2006	804,8	129,4	83	61,5	1118,8	119,8	110	76,9	-314,0
2007	1036,7	128,8	87	61,8	1473,7	131,7	115	74,3	-437,0
2008	998,5	96,3	85	60,5	2572,4	174,6	121	70,2	-1573,9
2009	794,0	79,5	82	67,8	1622,5	63,1	112	72,5	-828,5
2010	969,1	122,1	95	64,2	1991,6	122,8	118	71,9	-1022,5

### 9.2. Зовнішня торгівля товарами за товарними групами

(тис.дол. США)

	Експорт товарів			Імпорт товарів		
	2008	2009	2010	2008	2009	2010
<b>Усього</b>	<b>998501,5</b>	<b>794008,1</b>	<b>969127,0</b>	<b>2572420,0</b>	<b>1622514,2</b>	<b>1991622,3</b>
Живі тварини; продукти тваринного походження	9882,1	6544,8	1508,4	198413,4	133708,6	116525,8
Продукти рослинного походження	18952,5	19423,9	30416,3	124808,7	122622,5	167827,2
Жири та олії тваринного або рослинного походження	11076,6	24114,6	83654,4	18738,7	3010,0	8215,5
Готові харчові продукти	32205,2	35948,1	43201,3	85052,9	66694,7	78987,2
Мінеральні продукти	94366,2	42589,7	51234,2	459010,2	305153,4	385000,4
Продукція хімічної та пов'язаних з нею галузей промисловості	18266,9	14098,1	17093,7	172516,0	112902,0	142423,4
Полімерні матеріали, пластмаси та каучук	23741,9	12922,7	14945,9	206706,0	168017,1	220203,6

Продовження табл. 9.2.

	Експорт			Імпорт		
	2008	2009	2010	2008	2009	2010
Шкіряна і хутряна сировина та вироби з них	19828,8	7304,8	35546,1	20900,0	6879,2	14724,7
Деревина і вироби з деревини	122314,9	104304,8	117935,4	49356,2	32007,3	33691,4
Маса з деревини або інших волокнистих целюлозних матеріалів	32697,4	18458,9	29643,2	91129,2	70831,4	88132,3
Текстиль та вироби з текстилю	181999,7	139892,6	151266,4	150662,5	123409,8	162651,3
Взуття, головні убори, парасольки	15958,4	14014,5	13683,1	3551,3	3030,7	4341,7
Вироби з каменю, гіпсу, цементу, кераміки, скла	10039,4	6996,1	9305,8	72903,9	29202,2	45560,7
Дорогоцінне або напівдорогоцінне каміння, дорогоцінні метали та вироби з них	871,2	803,5	798,7	3529,4	957,5	1430,6
Недорогоцінні метали та вироби з них	87998,7	43432,4	38778,4	295652,9	141120,6	188350,2
Механічне обладнання; машини та механізми, електрообладнання та їх частини; пристрої для записування або відтворення зображення і звуку	225367,4	239779,9	268828,4	443234,7	242621,0	262844,4
Транспортні засоби і шляхове обладнання	29779,3	18483,5	7651,1	116788,9	26037,2	34859,2
Прилади і апарати оптичні, для фотографування або кінематографії; апарати медико-хірургічні; годинники; музичні інструменти	3383,9	4893,4	4889,7	17749,0	11304,7	13953,5
Різні товари і вироби	48491,8	39468,7	47551,9	34636,6	14143,3	18221,4
Вироби мистецтва	6,8	7,1	0,0	1,6	–	29,2
Товари, придбанні в портах	1355,1	526,4	312,0	6630,1	3787,4	2277,1
Різне	9917,4	–	882,5	447,9	5073,6	1371,6

**9.3. Експорт окремих видів товарів**

	2000	2005	2007	2008	2009	2010
М'ясо та харчові субпродукти, т	11466,5	6277,0	72,2	13,7	–	–
Молоко та молочні продукти, т	990,0	404,0	223,0	65,5	28,0	32,0
Масло вершкове, т	1924,5	120,0	23,7	47,5	0,5	–
Сири, т	75,0	156,0	6,0	47,9	8,5	8,2
Олія соняшникова, т	2537,6	1273,4	13021,8	6693,1	13878,9	54799,9
Маргарин, т	1127,5	103,9	139,9	426,0	3,2	13,2
Кондитерські вироби з цукру, т	1372,8	2321,5	244,9	516,5	183,6	404,4
Шоколад та продукти, що містять какао, т	119,2	105,0	131,5	186,1	503,7	640,8
Хлібобулочні та кондитерські вироби з борошна, т	158,8	232,8	3438,8	40603,4	5509,1	4826,7
Напої безалкогольні, т	–	459,3	3117,6	2364,4	525,0	2022,5
Пиво солодове, т	1864,6	4129,3	3769,0	1632,2	3844,5	3788,7
Спирт етиловий неденатурований, т	172,2	315,5	1042,7	1034,8	965,1	267,4
Горілка, лікери та інші алкогольні напої, т	–	28,3	280,1	161,5	134,0	218,7
Цигарки з тютюну, млн.шт.	2,6	5,1	4,7	6,2	2,4	3,2
Сірка, тис.т	162,8	2,3	1,8	–	0,1	–
Цемент, тис.т	8,8	24,5	5,6	1,8	6,1	1,7
Вугілля кам'яне, тис. т	17,6	79,0	277,3	194,1	126,2	104,9
Продукти переробки нафти, тис.т	212,0	485,3	448,9	253,6	285,6	386,7
Фармацевтичні товари, т	211,3	482,9	447,8	252,2	284,9	386,1
з них лікарські засоби	9701,7	105,3	22,0	20,0	–	255,2
Добрива, т	162,5	226,0	247,8	220,1	172,7	228,4
Лісоматеріали необроблені, тис.м <sup>3</sup>	49,2	73,6	80,4	51,6	41,1	47,7
Лісоматеріали оброблені (розпиляні), тис.т	4,1	56,8	153,6	114,8	227,1	253,6
Плити деревостружкові, тис.м <sup>3</sup>	5,1	32,7	56,1	28,9	12,7	14,9
Папір та картон, тис.т	28,0	3,5	9,2	1,2	4,2	2,1
Плитка керамічна облицювальна, тис.м <sup>2</sup>	85,7	26,4	19,1	17,1	12,7	11,2
Чорні метали, тис.т	2,7	10,5	11,6	17,6	8,8	7,9
Вироби з чорних металів, тис.т	111	203	45	2	29	36
Обприскувачі, шт.	496	277	246	237	42	81
Автовантажувачі, шт.	...	42	8	4	5	6
Верстати токарні металорізальні, шт.	75	11	13	9	15	2
Верстати металорізальні для свердління, розточування, фрезерування, нарізання різьби, шт.	16	745	3358	3222	778	475
Телевізори, шт.	359	62	4	17	–	2
Автобуси, шт.	36	8	20	8	–	–
Автомобілі вантажні, шт.	9	78	276	170	94	20
Автокрани	9	78	276	170	94	20

**9.4. Імпорт окремих видів товарів**

	2000	2005	2007	2008	2009	2010
М'ясо та харчові субпродукти, т	74,6	21056,8	2108,3	101903,8	86808,9	81669,3
Риба і ракоподібні, т	865,1	479,5	1914,3	5840,6	4527,7	2705,1
Олія соняшникова, т	3,3	5,0	5,2	—	—	—
Цукор, т	1,6	0,4	0,1	0,6	—	1,5
Какао, тис. т	5,4	6,4	5,3	6,4	5,4	4,6
Шоколад та продукти, що містять какао, т	3,8	2268,3	37,0	127,8	24,5	109,6
Хлібобулочні та кондитерські вироби з борошна, т	55,2	1844,3	3,4	7,2	79,5	275,8
Напої безалкогольні, т	26,7	2792,3	2298,2	53,9	52,3	232,0
Пиво солодове, т	11,7	12,5	15,4	14,7	4,0	8,9
Вина натуральні, т	8,3	31,4	153,2	146,5	91,2	138,2
Горілка, лікери та інші алкогольні напої, т	344,1	209,8	466,9	307,7	210,7	306,6
Тютюнова сировина, т	414,1	108,9	871,5	461,8	897,0	1155,2
Цигарки з тютюну, млн.шт.	21,1	4534,8	296,2	145,3	101,8	200,5
Сірка, т	—	—	7865,0	9766,5	3607,3	4614,2
Вугілля кам'яне, тис.т	371,4	24,0	67,8	132,8	—	84,4
Нафта та нафтопродукти сирі, тис.т	57,0	—	40,0	—	—	—
Продукти переробки нафти, тис.т	237,9	91,8	125,2	459,7	516,7	505,7
Фармацевтичні товари, т	164,4	246,0	327,4	44,0	175,8	172,5
Добрива, тис.т	0,5	17,5	73,6	24,6	127,3	74,6
Каучук синтетичний, т	1727,9	788,6	217,7	322,8	127,2	410,1
Шини пневматичні гумові, шт.	16848	58480	110565	218866	10862	193137
Лісоматеріали оброблені, т	449,2	9,7	58,3	64,5	284,8	—
Плити деревостружкові, тис.м <sup>3</sup>	1127,3	48,5	14,0	33,5	19,6	17,1
Плити деревоволокнисті, тис.м <sup>2</sup>	296,5	3078,7	3659,3	4409,1	5578,7	5813,1
Папір та картон, тис.т	23,3	28,6	27,2	59,0	55,5	79,2
Тканини вовняні, т	243,4	385,6	222,1	177,3	117,0	167,2
Тканини бавовняні, т	605,7	1605,5	1579,5	1379,0	1140,5	978,4
Плитка керамічна облицювальна, тис.м <sup>2</sup>	293,2	1267,4	1822,6	2013,4	795,6	1028,7
Чорні метали, тис.т	56,3	35,3	63,6	102,8	63,5	68,4
Автовантажувачі, шт.	24	134	1159	1063	78	245
Машини сільськогосподарські для обробки ґрунту, шт.	...	663	535	1677	415	231
Верстати металорізальні для свердління, розточування, фрезерування, нарізання різьби, шт.	5	38	45	436	11	456
Телевізори, шт.	1241	67561	33357	85181	12998	13225
Трактори, шт.	212	328	440	862	193	415
Автобуси, шт. <sup>1</sup>	65	23	13	46	38	41
Автомобілі легкові, шт.	449	627	417	383	131	106
Автомобілі вантажні, шт. <sup>1</sup>	130	267	311	3074	1631	2008

<sup>1</sup> Без урахування транспортних засобів, завезених фізичними особами для власного користування.

### 9.5. Окремі показники зовнішньої торгівлі послугами

	2000	2005	2007	2008	2009	2010
Кількість країн-партнерів	98	119	119	121	120	127
Експорт послуг, млн.дол. США	19,5	57,6	93,1	129,4	94,9	110,3
Імпорт послуг, млн.дол. США	9,9	33,6	58,5	104,9	60,9	69,9
Сальдо, млн.дол. США	9,6	24,0	34,6	24,5	34,0	40,4

### 9.6. Зовнішня торгівля послугами за видами

(тис.дол. США)

	Експорт послуг			Імпорт послуг		
	2008	2009	2010	2008	2009	2010
<b>Усього</b>	<b>129870,5</b>	<b>94888,5</b>	<b>110253,2</b>	<b>105875,1</b>	<b>60933,1</b>	<b>69905,5</b>
у тому числі						
послуги в переробній промисловості	3352,0	3079,8	2781,5	6343,6	4745,5	5664,5
послуги, пов'язані з будівництвом	880,6	234,9	220,9	15309,4	555,8	597,1
послуги, пов'язані з оптовою та роздрібною торгівлею, торгівлею транспортними засобами, послуги з ремонту	1382,8	378,5	156,7	37,0	71,0	26,0
послуги готелів і ресторанів	9799,5	6592,4	8112,7	5951,5	4091,2	4490,0
транспортні послуги	36898,1	23514,9	28936,5	22327,8	16557,5	22703,2
з них						
послуги залізничного транспорту	151,5	39,9	1,4	43,9	22,7	20,6
послуги автомобільного транспорту	27040,2	17076,8	20066,3	3799,7	3195,7	3019,1
послуги пошти та зв'язку	3921,3	322,7	4191,1	766,0	962,8	942,5
послуги, пов'язані з фінансовою діяльністю	996,8	156,8	164,2	15232,5	13953,3	10973,7
послуги в операціях з нерухомістю, здавання під найм та послуги юридичним особам	48662,8	37547,8	42425,3	36574,9	10449,5	19052,5
послуги, пов'язані з діяльністю у сфері інформатизації	39485,6	32278,9	36469,1	4336,7	1726,0	2188,9
послуги, пов'язані з дослідженнями та розробками	1973,1	1702,1	779,2	27,0	–	48,8
послуги, пов'язані з державним управлінням	2,5	177,1	4275,3	4017,2	10453,2	6133,7
послуги у сфері освіти	2790,7	3196,0	3890,8	27,6	3,6	3,3
послуги, пов'язані з охороною здоров'я та соціальною допомогою	22633,3	18464,4	19004,9	–	–	204,7
колективні, громадські та особисті послуги	2471,4	1546,0	284,5	53,6	49,5	36,6

### 9.7. Окремі показники іноземного інвестування

	2001	2005	2006	2008	2009	2010	2011
	на початок року						
Обсяг надходження прямих іноземних інвестицій за рік, млн.дол. США	20,4	47,9	91,4	319,1	234,9	120,5	x
до попереднього року, %	46,8	84,1	190,7	92,5	73,6	51,3	x
до 2000 року, %	46,9	110,0	209,8	733,6	540,0	276,7	x
Обсяг прямих іноземних інвестицій з початку інвестування, млн.дол. США	150,0	358,2	426,9	838,5	958,0	1198,6	1273,8
Обсяг прямих іноземних інвестицій на одну особу, дол. США	55,8	139,1	166,5	329,4	377,5	473,2	503,7
Обсяг інвестицій з області в економіку країн світу, млн.дол. США	3,5	1,3	0,8	0,9	0,8	0,7	0,8

### 9.8. Динаміка надходження прямих іноземних інвестицій в економіку Львівщини

(млн.дол. США)





### 9.9. Прямі іноземні інвестиції в область за видами економічної діяльності

(тис.дол. США)

	За весь період інвестування	З них надходження за роками			
		2005	2008	2009	2010
<b>Усього</b>	<b>1273842,5</b>	<b>47911,4</b>	<b>319134,9</b>	<b>234898,5</b>	<b>120486,3</b>
сільське господарство, мисливство, лісове господарство	116593,6	188,4	77623,2	21720,4	560,4
Промисловість	364158,4	28743,3	78040,2	40503,7	23999,5
Будівництво	10046,8	2188,4	16466,5	333,4	720,6
Торгівля; ремонт автомобілів, побутових виробів та предметів особистого вжитку	94816,9	3725,9	39239,2	4147,7	14262,7
Діяльність готелів та ресторанів	13616,9	304,5	720,0	72,1	2232,3
Діяльність транспорту та зв'язку	66187,4	4752,2	7530,8	25625,5	3133,6
Фінансова діяльність	426618,8	2978,9	56283,1	133890,8	66393,6
Операції з нерухомим майном, оренда, інжиніринг та надання послуг підприємцям	162800,4	3779,3	41648,1	5518,5	6029,3
Освіта	76,0	–	–	–	13,6
Охорона здоров'я та надання соціальної допомоги	12242,1	606,0	392,7	250,0	1323,1
Надання комунальних та індивідуальних послуг; діяльність у сфері культури та спорту	6511,2	644,3	1191,1	2836,4	1817,6

### 9.10. Структура прямих іноземних інвестицій, що надійшли у 2010 році, за видами економічної діяльності

(у відсотках)

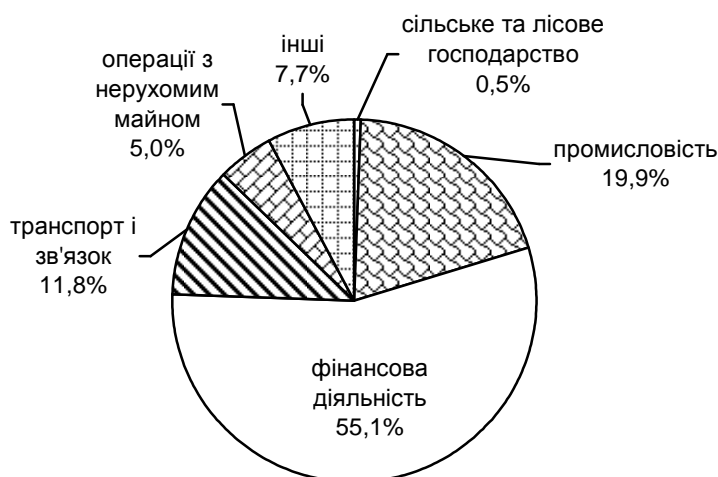

**9.11. Прямі іноземні інвестиції в область за країнами світу**

(на початок року, тис.дол. США)

	2001	2006	2007	2008	2009	2010	2011
<b>Усього</b>	<b>149961,7</b>	<b>426927,6</b>	<b>515032,4</b>	<b>838492,3</b>	<b>957985,5</b>	<b>1198604,5</b>	<b>1273842,5</b>
<b>Країни ЄС</b>	<b>89890,7</b>	<b>302615,4</b>	<b>382395,9</b>	<b>650843,0</b>	<b>735109,7</b>	<b>984147,3</b>	<b>1052690,9</b>
Австрія	2659,4	6425,6	8478,8	102929,3	130273,6	175003,3	194536,8
Бельгія	95,6	555,7	683,8	1478,4	1410,2	287,4	184,8
Болгарія	612,1	1347,1	1469,4	874,9	210,2	121,4	81,0
Велика Британія	11121,9	28781,4	36245,0	49928,8	98916,7	120232,4	111811,6
Греція	2,1	2,1	54,8	60,9	58,3	58,9	53,1
Данія	228,3	33267,0	41785,9	56173,0	69803,5	71798,9	69218,1
Естонія	0,0	30,9	235,3	609,3	855,4	3245,2	1883,5
Ірландія	1081,2	1167,7	2527,5	6397,8	3002,0	2119,7	2215,0
Іспанія	161,2	3543,2	3759,9	4871,2	5345,6	5258,1	5224,7
Італія	3758,5	7068,8	7930,3	11489,8	8719,3	14294,6	14023,1
Кіпр	9158,4	20601,7	25928,7	83728,1	85409,8	121475,5	137687,3
Латвія	282,0	1885,3	2078,5	2733,4	2950,5	3415,7	3527,0
Литва	428,8	693,8	707,9	718,5	950,8	675,5	653,3
Люксембург	140,0	850,4	851,5	852,7	870,5	889,8	777,0
Нідерланди	13047,4	8329,0	4909,0	3020,1	10272,1	11928,9	12321,3
Німеччина	6759,0	48917,7	58591,1	71054,4	74201,9	83789,0	84438,6
Польща	24426,1	70891,5	92324,7	171424,4	155942,3	288622,0	333915,4
Румунія	0,5	0,6	58,6	58,6	56,2	55,4	80,7
Словаччина	580,1	944,5	2904,8	3100,2	2993,7	2826,4	2521,0
Словенія	15,2	27,8	28,6	334,2	318,0	107,5	98,5
Угорщина	6640,0	38946,7	56260,5	40681,1	46452,8	42103,1	42149,2
Фінляндія	–	1,2	11,2	11,2	10,8	190,5	204,3
Франція	338,7	8208,1	8463,8	8535,6	8754,3	8751,5	8651,7
Чехія	1908,4	2648,2	8567,9	12184,7	9768,7	9450,7	9044,2
Швеція	6445,9	17479,4	17538,4	17592,4	17562,5	17445,9	17389,7
<b>Країни СНД</b>	<b>3356,7</b>	<b>7755,1</b>	<b>8214,6</b>	<b>8300,4</b>	<b>9688,1</b>	<b>11014,6</b>	<b>16537,1</b>
Білорусь	120,3	567,0	928,7	969,0	821,5	606,6	478,7
Молдова	0,0	3931,4	3931,4	3931,4	4046,3	4109,2	4109,4
Російська Федерація	3236,3	3229,8	3309,0	3354,1	4786,2	4984,3	7784,0
<b>Інші країни</b>	<b>56714,3</b>	<b>116557,1</b>	<b>124421,9</b>	<b>179348,9</b>	<b>213187,7</b>	<b>203442,6</b>	<b>204614,5</b>
Багамські о-ви	531,1	3019,2	3019,2	3019,2	2162,9	1573,6	–
Віргінські Острови (Брит.)	7667,5	9680,8	13107,8	16069,6	15906,4	14937,7	12442,0
Гібралтар	–	1399,1	1428,2	1428,2	1428,2	1433,2	1470,4
Індія	10,5	2499,4	2499,4	2499,3	1642,8	1584,6	12,4
Канада	4501,6	11244,9	10840,6	12015,0	13021,7	15728,7	16325,6
Ліхтенштейн	798,7	30430,3	37340,6	62174,1	20393,4	15058,8	19062,2
Нідерландські Антильські о-ви	–	5000,0	5000,0	5000,0	5000,0	5000,0	5000,0
Норвегія	1800,2	1800,3	1800,3	1800,3	1800,2	1843,8	1844,0
США	15212,6	22608,7	20412,6	35455,7	71872,7	78097,5	74802,5
Швейцарія	24128,6	25399,7	25686,2	36204,1	72692,3	59183,4	57146,0

**9.12. Прямі іноземні інвестиції в розрізі міст та районів Львівської області**

(на початок року, тис.дол. США)

	2001	2006	2008	2009	2010	2011
<b>Львівська область</b>	<b>149961,7</b>	<b>426927,6</b>	<b>838492,3</b>	<b>957985,5</b>	<b>1198604,5</b>	<b>1273842,5</b>
<b>міста</b>						
Львів	107904,2	245712,7	561203,4	597326,0	762458,0	837097,5
Борислав	154,4	578,3	1039,9	3525,9	4790,6	4838,5
Дрогобич	1150,7	2468,2	6467,9	7099,9	11735,4	11854,1
Моршин	...	–	2092,8	1375,6	1221,8	1124,9
Новий Розділ	...	570,1	1789,7	2074,8	2711,8	3407,9
Самбір	69,0	3338,0	4508,7	5512,9	5640,3	8196,2
Стрий	188,2	5019,8	12840,6	14306,3	14370,6	16203,1
Трускавець	1731,8	18053,7	18028,3	20218,3	20691,4	21032,4
Червоноград	3067,2	4281,5	5843,9	5759,4	5803,5	5798,7
<b>райони</b>						
Бродівський	208,0	296,3	428,1	846,8	1025,2	980,4
Буський	329,2	769,1	19299,0	63482,2	83862,7	80532,9
Городоцький	1482,5	6921,1	5531,1	8853,1	11042,9	8918,8
Дрогобицький	2030,8	2050,4	2050,4	2564,5	2862,1	2923,4
Жидачівський	3381,8	7752,4	8349,5	18844,5	41540,8	39773,1
Жовківський	1649,8	9280,4	13054,4	14398,5	15753,4	14703,9
Золочівський	88,1	282,0	457,0	153,2	196,9	195,0
Кам'янка-Бузький	1704,1	17455,4	36008,0	45260,3	46635,2	46077,3
Миколаївський	418,2	8596,7	11001,9	11136,3	11360,2	11327,3
Мостиський	1520,4	818,7	1485,2	1621,0	1524,3	1407,4
Перемишлянський	115,4	1994,4	1916,0	2049,8	1652,3	1658,9
Пустомитівський	5926,5	7426,9	7998,2	8827,7	17420,3	21454,9
Радехівський	101,5	50,5	50,5	295,2	444,0	4506,1
Самбірський	18,0	78,6	437,8	454,8	430,8	376,7
Сколівський	1340,1	785,4	4018,0	4370,9	3828,4	3292,0
Сокальський	156,5	6786,2	8667,3	10491,6	11074,0	12059,8
Старосамбірський	309,9	340,3	337,2	337,2	18,1	26,1
Стрийський	800,9	36964,8	58484,5	67769,0	81030,4	76949,1
Турківський	8,0	50,6	62,9	60,3	63,0	58,4
Яворівський	14106,7	38204,9	45040,1	38969,5	37416,1	37067,7

**9.13. Прямі іноземні інвестиції у 2010 році**

(тис.дол. США)

	Усього	У тому числі	
		з країн ЄС	з країн СНД
<b>Капітал нерезидентів на початок року</b>	<b>1198604,5</b>	<b>984147,3</b>	<b>11014,6</b>
<b>Збільшення капіталу нерезидентів – усього</b>	<b>120486,3</b>	<b>106636,4</b>	<b>6724,8</b>
у тому числі за рахунок грошових внесків	114014,1	100254,1	6724,8
внесків за рахунок скасування боргу	–	–	–
внесків у вигляді рухомого і нерухомого майна	5247,8	5157,9	–
внесків у формі нематеріальних активів	113,1	113,1	–
придбання корпоративних прав у результаті приватизації державного майна	1100,0	1100,0	–
інших форм здійснення інвестицій	–	–	–
<b>Зменшення капіталу нерезидентів – усього</b>	<b>6331,0</b>	<b>3792,6</b>	<b>119,9</b>
у тому числі			
за рахунок вилучення грошових, майнових та інших внесків	3126,8	1424,2	104,9
інших форм вилучення капіталу	3204,2	2368,4	15,0
Обсяги прямих інвестицій, які перейшли з категорії портфельних	446,2	446,2	–
Обсяги прямих інвестицій, які перейшли до категорії портфельних	3645,1	1133,6	–
Переоцінка капіталу	-404,2	-2,8	–
Утрати капіталу	5568,5	3600,5	1030,3
Курсова різниця	-29745,6	-28951,7	-52,1
<b>Капітал нерезидентів на кінець року</b>	<b>1273842,5</b>	<b>1052690,9</b>	<b>16537,1</b>

## 10. ОПТОВА ТА РОЗДРІБНА ТОРГІВЛЯ, РЕСТОРАННЕ ГОСПОДАРСТВО

### 10.1. Основні показники діяльності підприємств оптової торгівлі

	2000	2005	2007	2008	2009	2010
Оптовий товарооборот, млн.грн.	5905,4	16387,5	19834,2	24317,9	21007,3	23915,6
продовольчі товари	1178,1	3147,2	3745,9	4616,0	5438,3	6103,1
непродовольчі товари	727,3	13240,3	16088,3	19701,9	15569,0	17812,5
Частка в оптовому товарообороті, відсотків:	100,0	100,0	100,0	100,0	100,0	100,0
продовольчі товари	19,9	19,2	18,9	19,0	25,9	25,5
непродовольчі товари	80,1	80,8	81,1	81,0	74,1	74,5
Частка продажу товарів вітчизняного виробництва, відсотків	64,9	72,4	70,6	75,3	67,6	50,5
продовольчих товарів	87,4	83,5	87,7	84,0	76,4	63,1
непродовольчих товарів	59,3	69,7	66,7	73,2	64,5	46,2
Товарні запаси на кінець року, млн.грн.	345,7	1089,1	1418,4	1984,9	1940,9	2284,3
продовольчих товарів	81,1	228,2	343,3	408,3	407,2	503,1
непродовольчих товарів	264,6	860,9	1075,1	1576,5	1533,7	1781,2

### 10.2. Частка продовольчих та непродовольчих товарів у загальному обсязі оптового товарообороту

(у відсотках до підсумку)

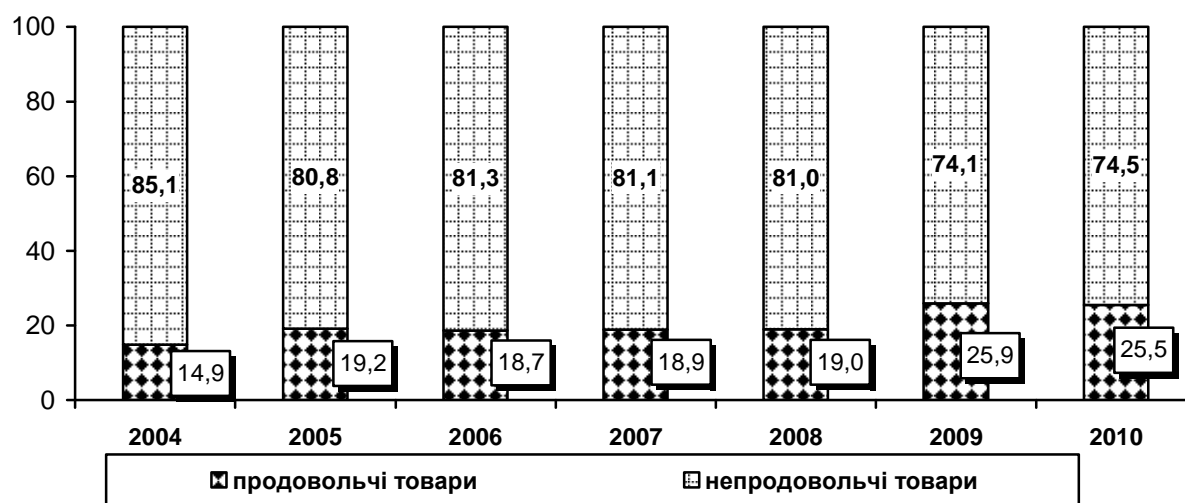

**10.3. Основні показники діяльності бірж**

	2000	2005	2007	2008	2009	2010
Кількість діючих бірж	4	10	14	14	13	14
Кількість брокерських контор	94	77	116	122	126	136
Обсяг укладених угод, млн.грн.	39,0	114,9	338,4	213,7	473,0	55,0
Коефіцієнт ліквідності, %	24,2	55,7	85,4	73,6	96,5	58,6
Кількість проведених торгів, одиниць	208	2789	403	767	255	289

**10.4. Коефіцієнт ліквідності біржових операцій**

(у відсотках)

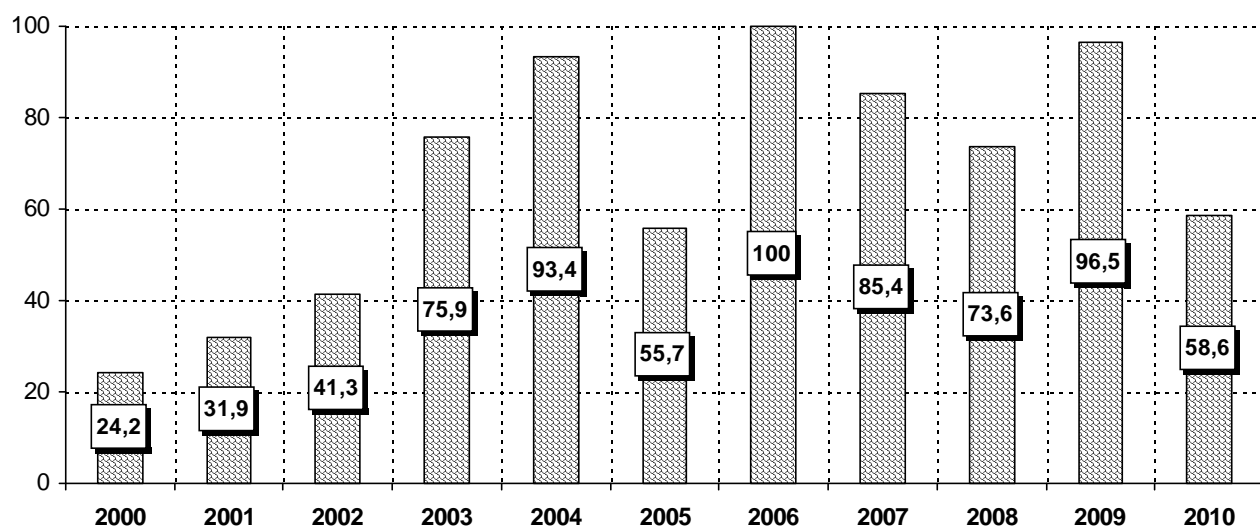
**10.5. Обсяг продажу споживчих товарів**

(млн.грн.)

	2000	2005	2007	2008	2009	2010
Загальний обсяг продажу споживчих товарів	2801,1	9165,1	15670,2	21736,7	21969,0	26314,6
у тому числі						
оборот роздрібною торгівлею <sup>1</sup>	2685,4	8795,9	15037,2	20870,2	21100,0	25228,2
оборот ресторанного господарства <sup>1</sup>	115,7	369,2	633,0	866,5	869,0	1086,4
Роздрібний товарооборот підприємств	1820,4	5530,5	9472,5	12827,2	12983,6	15023,7

<sup>1</sup> з 2005р. – з урахуванням даних одноразового суцільного обстеження мережі фізичних осіб-підприємців.

### 10.6. Основні показники розвитку роздрібної торгівлі та ресторанного господарства підприємств

	2000	2005	2007	2008	2009	2010
Роздрібний товарооборот, млн.грн.	1820,4	5530,5	9472,5	12827,2	12983,6	15023,7
у тому числі						
товарооборот роздрібної торгівлі	1704,7	5310,0	9119,7	12382,7	12534,3	14504,9
товарооборот ресторанного господарства	115,7	220,5	352,8	444,5	449,3	518,8
Із роздрібною товарообороту підприємств						
у міських поселеннях	1711,0	5243,2	8767,1	12474,2	12669,8	14654,2
у сільській місцевості	109,4	287,3	705,4	353,0	313,8	369,5
Роздрібний товарооборот на одну особу, грн.	683	2141	3694	5018	5089	5898
Індекси фізичного обсягу роздрібною товарообороту, у відсотках до						
попереднього року	113,3	120,0	129,6	112,7	84,6	101,7
2000 року	x	210,1	310,9	350,4	296,4	301,4
2005 року	x	x	148,0	166,8	141,1	143,5
Кількість об'єктів роздрібною торгівлі, на кінець року, одиниць	7254	5180	4794	4515	4281	4143
у міських поселеннях	5152	3757	3657	3448	3290	3208
у сільській місцевості	2102	1423	1137	1067	991	935
Кількість об'єктів ресторанного господарства на кінець року, одиниць	2537	2229	2128	1990	1772	1671
у міських поселеннях	2022	1663	1559	1478	1360	1323
у сільській місцевості	515	566	569	512	412	348
Кількість ринків на кінець року	108	141	137	137	141	136

### 10.7. Динаміка роздрібною товарообороту та кількості об'єктів роздрібною торгівлі та ресторанного господарства підприємств

(до 2000 року; відсотків)

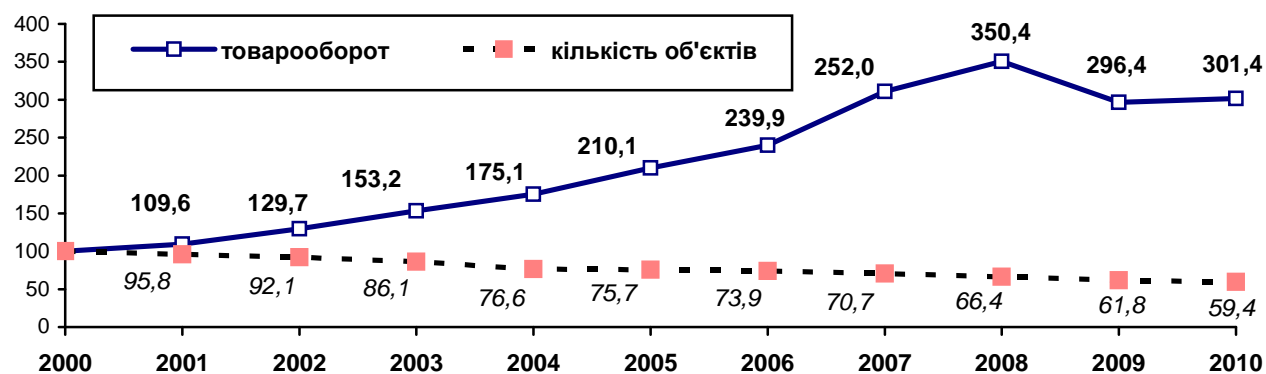

**10.8. Роздрібний товарооборот підприємств за видами діяльності**

(млн.грн.)

	2000	2005	2007	2008	2009	2010
<b>Усього</b>	<b>1820,4</b>	<b>5530,5</b>	<b>9472,5</b>	<b>12827,2</b>	<b>12983,6</b>	<b>15023,7</b>
<b>Роздрібна торгівля транспортними засобами та пальним</b>						
<b>Усього</b>	<b>190,3</b>	<b>1284,6</b>	<b>1931,6</b>	<b>3301,9</b>	<b>2917,3</b>	<b>2897,4</b>
новими і уживаними автомобілями	1,6	121,2	611,5	1439,7	754,4	656,0
автотоварами	13,5	5,1	6,2	11,3	11,9	13,6
мотоциклами	-	-	0,3	-	-	-
пальним	175,2	1158,3	1313,6	1850,9	2151,0	2227,8
<b>Роздрібна торгівля (крім торгівлі транспортними засобами та пальним)</b>						
<b>Усього</b>	<b>832,1</b>	<b>2677,6</b>	<b>4267,9</b>	<b>6129,8</b>	<b>6426,0</b>	<b>7907,7</b>
у тому числі підприємств, що торгують						
<b>в неспеціалізованих крамницях</b>	<b>553,1</b>	<b>1792,2</b>	<b>2269,7</b>	<b>3309,6</b>	<b>3435,4</b>	<b>4424,3</b>
переважно з продовольчим асортиментом	467,6	1618,4	2201,6	3255,2	3280,7	4248,1
без переваги продовольчого асортименту	85,5	173,8	68,1	54,4	154,7	176,2
<b>в спеціалізованих крамницях продовольчими товарами</b>	<b>39,6</b>	<b>106,8</b>	<b>288,4</b>	<b>348,5</b>	<b>404,3</b>	<b>532,2</b>
хлібом, хлібобулочними та кондитерськими виробами	9,8	21,0	45,6	41,1	39,4	38,7
напоями та тютюновими виробами	22,1	73,3	198,1	253,3	347,5	478,7
інші види роздрібно торгівлі продовольчими товарами у спеціалізованих магазинах	7,7	12,5	44,7	54,1	17,4	14,8
<b>в спеціалізованих крамницях непродовольчими товарами</b>	<b>235,7</b>	<b>769,2</b>	<b>1708,2</b>	<b>2469,1</b>	<b>2581,3</b>	<b>2944,6</b>
фармацевтичними товарами та парфумерією	109,1	331,2	495,0	674,2	919,6	1042,5
одягом	7,9	34,1	22,5	53,7	104,3	190,1
взуттям та шкіряними виробами	7,2	1,7	1,7	6,5	22,8	25,0
меблями та іншими товарами для дому	11,7	3,2	17,1	24,9	10,5	20,1
побутовими електротоварами, радіо та телеапаратурою	35,6	202,6	386,2	585,9	377,9	459,6
залізними виробами, фарбами, склом	20,1	98,3	571,2	874,3	871,4	892,3
книгами, газетами та канцелярськими товарами	28,9	42,6	56,9	64,7	83,9	98,5
інші види спеціалізованої торгівлі непродовольчими товарами	15,2	55,5	157,6	187,5	190,9	216,5
<b>поза магазинами</b>	<b>3,7</b>	<b>9,4</b>	<b>1,6</b>	<b>2,6</b>	<b>5,0</b>	<b>6,6</b>
<b>Ресторанне господарство</b>						
<b>Усього</b>	<b>74,8</b>	<b>130,4</b>	<b>205,1</b>	<b>283,7</b>	<b>288,0</b>	<b>327,2</b>
Ресторани та кафе	56,6	107,1	172,3	241,2	244,5	277,1
Бари	9,6	11,4	13,8	13,2	12,7	15,2
Їдальні та постачання готової їжі	8,6	11,9	19,0	29,3	30,8	34,9
<b>Інші види діяльності</b>						
<b>Усього</b>	<b>723,2</b>	<b>1437,9</b>	<b>3067,9</b>	<b>3111,8</b>	<b>3352,3</b>	<b>3891,4</b>



### 10.9. Роздрібний товарооборот підприємств та індекси фізичного обсягу роздрібного товарообороту у містах обласного значення та районах

	Роздрібний товарооборот підприємств, млн.грн.				У відсотках до попереднього року <sup>1</sup>			
	2000	2008	2009	2010	2000	2008	2009	2010
<b>Львівська область</b>	<b>1820,4</b>	<b>12827,2<sup>2</sup></b>	<b>12983,6<sup>2</sup></b>	<b>15023,7<sup>2</sup></b>	<b>113,3</b>	<b>112,7</b>	<b>84,6</b>	<b>101,7</b>
<b>міста</b>								
Львів	975,7	7967,2	7973,7	9172,7	108,9	116,3	83,6	101,2
Борислав	13,8	55,9	59,9	92,7	97,7	97,8	89,4	136,3
Дрогобич	82,7	337,4	351,8	437,0	88,4	115,8	87,1	109,3
Моршин	...	11,2	20,9	24,3	...	132,8	155,2	102,2
Новий Розділ	...	40,9	54,8	60,7	...	142,5	111,9	97,4
Самбір	47,2	129,8	144,4	182,6	116,1	119,8	92,9	111,2
Стрий	62,3	249,4	353,3	443,7	127,6	129,7	118,4	110,4
Трускавець	30,1	196,5	196,5	231,7	97,3	110,1	83,5	103,7
Червоно град	82,4	677,7	773,4	866,9	120,9	107,0	95,3	98,6
<b>райони</b>								
Бродівський	20,6	96,7	91,3	119,4	124,1	110,5	78,8	115,0
Буський	15,2	63,8	72,3	103,0	108,8	135,6	94,7	125,3
Городоцький	16,7	94,3	105,0	131,5	144,4	102,8	93,0	110,2
Дрогобицький	13,1	56,9	63,6	81,6	71,9	117,4	93,4	112,9
Жидачівський	19,9	64,2	73,2	94,7	117,0	107,5	95,3	113,8
Жовківський	68,7	377,6	336,3	440,5	172,9	109,8	74,4	115,2
Золочівський	24,9	105,9	116,8	134,7	129,2	118,7	92,1	101,4
Кам'янка-Бузький	18,0	109,3	117,8	133,2	107,6	101,9	90,0	99,5
Миколаївський	28,7	92,6	124,5	155,3	107,5	107,3	112,4	109,7
Мостиський	40,5	216,1	172,2	212,1	135,1	90,4	66,6	108,4
Перемишлянський	10,2	59,2	61,9	69,6	123,8	113,2	87,4	98,9
Пустомитівський	74,3	476,5	475,7	543,1	177,4	118,0	83,4	100,4
Радехівський	15,3	72,2	73,1	82,1	124,8	107,0	84,6	98,8
Самбірський	15,6	87,2	90,2	109,3	120,0	100,3	86,5	106,5
Сколівський	20,8	111,3	119,5	118,2	91,8	104,1	89,7	86,9
Сокальський	32,6	147,6	163,9	181,2	105,7	133,8	92,8	97,2
Старосамбірський	13,8	153,4	146,1	187,0	110,4	95,7	79,6	112,5
Стрийський	17,4	101,0	78,4	98,9	63,0	87,7	64,8	111,0
Турківський	7,0	21,8	23,3	26,1	117,5	121,6	89,5	98,5
Яворівський	52,9	400,2	381,8	439,4	120,5	104,6	79,7	101,2

<sup>1</sup> За порівнянними цінами.<sup>2</sup> З урахуванням нерозподіленого обсягу продажу за містами та районами.

**10.10. Роздрібний товарооборот підприємств ресторанного господарства за видами діяльності**

(млн.грн.)

	2000	2005	2007	2008	2009	2010
<b>Усього</b>	<b>115,7</b>	<b>220,5</b>	<b>352,8</b>	<b>444,5</b>	<b>449,3</b>	<b>518,8</b>
підприємства ресторанного господарства	68,9	124,0	196,5	268,1	275,5	311,8
у тому числі						
ресторани	14,9	21,1	52,4	68,0	65,7	48,0
кафе	38,8	82,0	112,7	158,3	168,2	215,7
бари	8,5	10,1	13,1	12,8	11,8	14,3
діяльність їдалень та послуги з постачання готової їжі	6,7	10,8	18,3	29,0	29,8	33,8
з них						
їдалень	6,7	9,9	18,2	28,5	29,4	33,5
послуги з постачання готової їжі	...	0,9	0,1	0,5	0,4	0,3
Підприємства інших видів діяльності, які здійснюють ресторанне господарство	46,8	96,5	156,3	176,4	173,8	207,0

**10.11. Роздрібний товарооборот підприємств на одну особу**

(грн.)

	2000	2005	2007	2008	2009	2010
<b>Усього</b>	<b>683</b>	<b>2141</b>	<b>3694</b>	<b>5018</b>	<b>5089</b>	<b>5898</b>
у тому числі						
продовольчі товари	367	881	1345	1703	2107	2570
непродовольчі товари	316	1260	2349	3315	2982	3328
у міських поселеннях	1073	3384	5662	8060	8187	9471
у сільській місцевості	102	278	695	350	313	370

**10.12. Роздрібний товарооборот підприємств у міських поселеннях і сільській місцевості**

(млн.грн.)

	2000	2005	2007	2008	2009	2010
Роздрібний товарооборот підприємств	1820,4	5530,5	9472,5	12827,2	12983,6	15023,7
у тому числі						
міські поселення	1711,0	5243,2	8767,1	12474,2	12669,8	14654,2
сільська місцевість	109,4	287,3	705,4	353,0	313,8	369,5
Із роздрібного товарообороту						
товарооборот роздрібної торгівлі	1704,7	5310,0	9119,7	12382,7	12534,3	14504,9
у тому числі						
міські поселення	1607,3	5050,0	8455,7	12068,5	12257,1	14177,9
сільська місцевість	97,4	260,0	664,0	314,2	277,2	327,0
товарооборот ресторанного господарства	115,7	220,5	352,8	444,5	449,3	518,8
у тому числі						
міські поселення	103,7	193,2	311,4	405,7	412,7	476,3
сільська місцевість	12,0	27,3	41,4	38,8	36,6	42,6

**10.13. Роздрібний товарооборот підприємств на одну особу у містах обласного значення та районах**

(грн.)

	2000	2005	2007	2008	2009	2010
<b>Львівська область</b>	<b>683</b>	<b>2141</b>	<b>3694</b>	<b>5018</b>	<b>5089</b>	<b>5898</b>
<b>міста</b>						
Львів	1243	4114	7482	10453	10467	12055
Борислав	333	823	1253	1487	1600	2493
Дрогобич	825	1395	2430	3388	3539	4419
Моршин	...	900	1138	1814	3370	3981
Новий Розділ	...	593	854	1455	1936	2129
Самбір	1285	1984	2585	3720	4126	5216
Стрий	972	1797	2641	4122	5850	7358
Трускавець	948	2960	4952	6594	6594	7775
Червоноград	953	4588	6346	8165	9330	10470
<b>райони</b>						
Бродівський	318	763	1181	1578	1496	1967
Буський	302	619	825	1358	1548	2216
Городоцький	219	753	1084	1346	1504	1889
Дрогобицький	170	376	541	765	855	1097
Жидачівський	243	570	668	873	1006	1313
Жовківський	630	2011	2639	3467	3079	4027
Золочівський	332	631	1042	1494	1657	1917
Кам'янка-Бузький	295	866	1521	1878	2042	2313
Миколаївський	305	777	1120	1451	1958	2446
Мостиський	655	2099	3410	3733	2989	3696
Перемишлянський	211	772	1024	1419	1506	1709
Пустомитівський	666	1919	3033	4289	4266	4844
Радехівський	292	684	1122	1455	1489	1680
Самбірський	212	713	1020	1236	1287	1565
Сколівський	415	1128	1881	2363	2538	2509
Сокальський	330	607	970	1565	1742	1929
Старосамбірський	165	1270	1687	1946	1860	2385
Стрийський	247	1129	1543	1627	1264	1595
Турківський	126	261	290	428	461	519
Яворівський	428	1856	2607	3270	3114	3576

**10.14. Товарна структура роздрібного товарообороту підприємств**

(млн.грн.)

	2000	2005	2007	2008	2009	2010
<b>Усі товари<sup>1</sup></b>	<b>1820,4</b>	<b>5530,5</b>	<b>9472,5</b>	<b>12827,2</b>	<b>12983,6</b>	<b>15023,7</b>
<b>Продовольчі товари у торговій мережі</b>	<b>863,1</b>	<b>2056,8</b>	<b>3097,5</b>	<b>3909,5</b>	<b>4926,9</b>	<b>6028,4</b>
м'ясо та продукти м'ясні	43,5	150,5	250,6	377,9	346,2	456,9
риба та продукти рибні	20,9	75,6	113,1	148,8	132,2	166,3
масло вершкове	13,0	23,8	40,4	49,3	55,2	62,9
олії рослинні	7,9	28,3	44,6	30,8	66,8	98,3
молоко та продукти молочні, включаючи сир	43,1	142,7	207,9	287,6	290,8	408,2
яйця	5,4	16,5	25,3	40,0	38,0	54,0
цукор	12,0	19,3	37,1	54,4	69,5	54,6
вироби кондитерські	77,5	162,5	216,4	258,1	282,0	368,0
хліб та вироби хлібобулочні	101,6	103,5	120,5	142,1	137,0	158,7
картопля	1,4	1,7	8,3	13,4	11,3	12,2
овочі	4,0	26,9	47,2	62,7	75,2	107,2
плоди, ягоди, горіхи (включаючи кавуни та дині)	3,1	41,8	76,9	125,3	168,4	239,4
напої алкогольні	183,9	549,5	852,1	1079,8	1258,3	1441,0
напої безалкогольні	34,3	78,7	108,3	134,0	229,5	235,6
вироби тютюнові	158,4	288,5	387,7	363,4	1091,6	1386,2
інші	153,1	347,0	561,1	741,9	674,9	778,9
<b>Продовольчі товари у мережі ресторанного господарства</b>	<b>114,7</b>	<b>218,8</b>	<b>352,8</b>	<b>444,5</b>	<b>449,3</b>	<b>518,8</b>
<b>Непродовольчі товари</b>	<b>842,6</b>	<b>3254,9</b>	<b>6022,2</b>	<b>8473,2</b>	<b>7607,4</b>	<b>8476,5</b>
тканини	3,7	0,9	3,4	2,7	4,3	4,5
одяг та білизна з тканин	12,3	17,8	43,3	42,8	42,6	118,4
вироби трикотажні	2,1	6,1	14,3	23,6	25,9	35,4
взуття	10,0	15,3	59,2	89,9	106,7	141,7
засоби для миття, чищення та догляду	12,3	40,5	117,2	133,5	161,5	251,2
товари парфумерно- косметичні	21,0	66,3	94,3	159,4	170,9	248,7
меблі	10,6	44,5	65,8	107,3	111,5	108,3
аудіо- та відеообладнання	25,1	103,7	303,1	356,3	224,7	301,5
прилади електропобутові	31,0	180,5	330,5	407,5	295,0	327,4
книги, газети, журнали друковані	32,2	57,4	86,5	111,1	114,0	136,1

<sup>1</sup> Включаючи мережу ресторанного господарства.

Продовження табл. 10.14.

	2000	2005	2007	2008	2009	2010
вироби ювелірні	4,7	13,9	17,1	22,0	27,1	23,1
автомобілі та автотовари	28,6	299,1	1294,9	2104,0	1023,1	862,4
матеріали будівельні	48,3	234,5	561,1	821,9	835,6	790,1
товари фармацевтичні	109,1	288,9	435,4	559,5	714,6	746,2
бензин моторний	287,7	824,1	1123,2	1524,9	1676,8	1967,5
дизельне пальне (газойль)						
та матеріали мастильні	52,6	589,6	751,0	1076,9	1013,8	1330,8
інші	151,3	471,8	721,9	929,9	1059,3	1083,2

### 10.15. Продаж харчових продуктів у торговій мережі та мережі ресторанного господарства підприємств

	2000	2005	2007 <sup>1</sup>	2008 <sup>1</sup>	2009 <sup>1</sup>	2010 <sup>1</sup>
М'ясо та птиця свіжі та заморожені, т	2390	6017	8283	11173	8583	10411
М'ясо копчене, солоне та ковбасні вироби, т	2642	3108	3977	4297	3043	3750
Консерви, готові продукти м'ясні, т	313	716	520	1136	1032	880
Риба і морепродукти харчові, т	1732	3266	4754	5718	3344	3453
Консерви, готові продукти рибні, т	1007	1996	1533	1801	1360	1471
Масло вершкове, т	1345	1977	2300	2291	1869	1449
Олії рослинні, т	2162	4721	6535	6345	6267	8267
Маргарин, т	2584	4442	3640	2942	2351	1595
Сир сичужний, плавлений та кисломолочний, т	865	2514	3262	3974	3208	2825
Яйця і яйцепродукти, млн.шт.	19,2	51,1	63,5	73,5	68,6	93,2
Цукор, т	4970	5654	10230	13585	13693	6259
Вироби кондитерські, т	9462	13993	13074	11753	11308	11800
Чай, т	196	420	436	528	450	550
Кава, т	281	587	947	887	907	1092
Сіль, т	6836	6716	5188	5033	3650	2843
Напої безалкогольні, тис.дал	962	2459	3264	3827	3186	2674
Води мінеральні, тис.дал	1629	2719	3327	4236	3458	3143
Консерви фруктові-ягідні та овочеві, т	2503	5149	3695	3829	3494	2916

<sup>1</sup> Продаж харчових продуктів через мережу роздрібної торгівлі та ресторанного господарства підприємств.

Продовження табл. 10.15.

	2000	2005	2007 <sup>1</sup>	2008 <sup>1</sup>	2009 <sup>1</sup>	2010 <sup>1</sup>
Вироби хлібобулочні, тис.т	48,3	45,7	45,5	42,3	32,5	35,9
Вироби макаронні, т	3970	5728	7075	5977	4435	4517
Крупи та бобові, т	4831	8810	8548	8456	7982	8424
Борошно, т	7325	9875	10277	10943	10770	10707
Овочі, т	3625	8931	9510	7749	13733	13794
Картопля, т	4898	3810	3681	4721	3926	3445
Плоди, ягоди, виноград, горіхи, кавуни та дині, т	1504	8213	8760	10816	16588	23560

### 10.16. Продаж алкогольних напоїв та тютюнових виробів у торговій мережі та мережі ресторанного господарства підприємств

	2000	2005	2007	2008	2009	2010
Напої алкогольні у натуральному вимірі, тис.дал						
горілка та вироби лікєро-горілочані	739	1504	1611	1985	1979	1998
напої слабоалкогольні	56	213	267	300	214	148
вина	347	613	692	815	808	625
коньяк	65	121	153	180	168	160
вина ігристі (шампанське)	160	207	214	296	229	185
пиво	1408	3153	5372	4371	3623	3329
в абсолютному алкоголі всього, тис.дал	434	866	1003	1163	1118	1074
на одну особу, л	1,6	3,4	3,9	4,6	4,4	4,2
Вироби тютюнові, млн.шт.	1415	3477	3661	2673	4272	3575
на одну особу, шт.	522	1347	1428	1045	1675	1403

<sup>1</sup> Продаж харчових продуктів через мережу роздрібної торгівлі та ресторанного господарства підприємств.

# 11. ПОСЛУГИ

## 11.1. Реалізація послуг за видами економічної діяльності

(тис.грн.)

	Реалізовано послуг			У тому числі населенню		
	2008	2009	2010	2008	2009	2010
<b>Усього</b>	<b>10277288</b>	<b>10447107</b>	<b>11928949</b>	<b>2601959</b>	<b>2825896</b>	<b>2917817</b>
Торгівля; ремонт автомобілів, побутових виробів та предметів особистого вжитку	111945	99850	97269	21516	19823	19026
технічне обслуговування та ремонт автомобілів	85813	64932	64384	16557	14458	12659
Ремонт побутових виробів та предметів особистого вжитку	26132	34918	32885	4959	5365	6367
Діяльність готелів та ресторанів	215517	209215	275857	153205	149689	180219
діяльність готелів та надання інших місць для тимчасового проживання	215517	209215	275857	153205	149689	180219
Діяльність транспорту та зв'язку	5786052	6015084	6969985	916699	1122885	1127203
діяльність транспорту послуги з організації подорожувань	4195562	4259823	5048265	444474	488883	522968
подорожувань організація перевезення вантажів	49563	51808	72198	31092	34712	43252
діяльність пошти та зв'язку	74412	74134	184589	5340	3149	2910
Операції з нерухомим майном, оренда, інжиніринг та надання послуг підприємцям	1466515	1629319	1664933	435794	596140	558073
операції з нерухомим майном	2248759	2195968	2543069	406518	424907	419858
оренда машин та устаткування	770018	777983	967876	304081	325947	302462
прокат побутових виробів та предметів особистого вжитку	41618	24322	25177	820	691	264
діяльність у сфері інформатизації	442	509	451	442	509	451
дослідження і розробки	262399	311578	422971	1899	2175	2892
діяльність у сфері права	124728	101694	126783	1638	1652	1281
	75649	69473	88467	8417	10399	12205

	Реалізовано послуг			У тому числі населенню		
	2008	2009	2010	2008	2009	2010
діяльність у сферах інжинірингу, геології та геодезії	397272	308253	356024	58635	58994	62080
технічні випробування та дослідження	43082	39882	47136	3762	2217	1686
рекламна діяльність	126312	88328	100968	432	557	338
підбір та забезпечення персоналом	1593	951	1016	462	234	252
проведення розслідувань та забезпечення безпеки	212209	215019	233493	8896	6647	7849
прибирання виробничих та житлових приміщень, устаткування та транспортних засобів	23240	17804	20198	92	402	773
діяльність у сфері фотографії	766	498	216	160	137	47
пакування	806	684	1278	–	–	–
надання секретарських послуг та послуг з перекладу	5636	4522	4894	766	610	909
надання інших комерційних послуг	162703	234334	146025	15892	13669	26324
діяльність телефонних центрів	288	134	96	215	67	45
Освіта	446075	515539	590543	412572	486258	552907
початкова загальна освіта	28603	31213	39595	27188	29713	38081
середня освіта	20400	19963	21408	17786	17503	19033
вища освіта	360398	424301	484720	337728	405844	460373
інші види діяльності у сфері освіти	36675	40061	44820	29870	33199	35420
Охорона здоров'я та надання соціальної допомоги	866773	954312	1068946	333222	382747	460670
діяльність в сфері охорони здоров'я людини	851154	935707	1050286	327746	376941	454717
ветеринарна діяльність	14177	16867	17688	4033	4068	4981
надання соціальної допомоги	1443	1738	972	1443	1738	972
Надання комунальних та індивідуальних послуг; діяльність у сфері культури та спорту	602167	457139	383280	358227	239588	157934
санітарні послуги, прибирання сміття та знищення відходів	156751	180898	187117	26949	32802	49935
діяльність у сфері культури та спорту, відпочинку та розваг	405170	234263	152618	298320	171963	72806
надання індивідуальних послуг	40246	41978	43546	32958	34824	35193



## 11.2. Структура реалізованих послуг за видами економічної діяльності (у відсотках до підсумку)

**2009 рік**

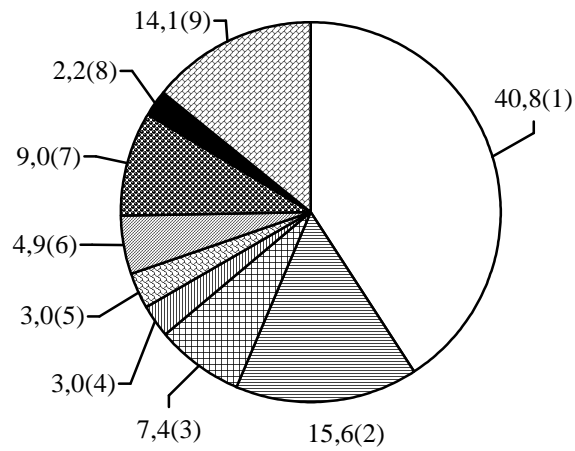

- |                                       |  |
|---------------------------------------|--|
| 1. Транспорт.                         | 6. Освіта.                               |
| 2. Пошта та зв'язок.                  | 7. Охорона здоров'я.                     |
| 3. Операції з нерухомим майном.       | 8. Діяльність у сфері культури і спорту. |
| 4. Діяльність у сфері інформатизації. | 9. Інші.                                 |
| 5. Діяльність у сфері інжинірингу.    |  |

**2010 рік**

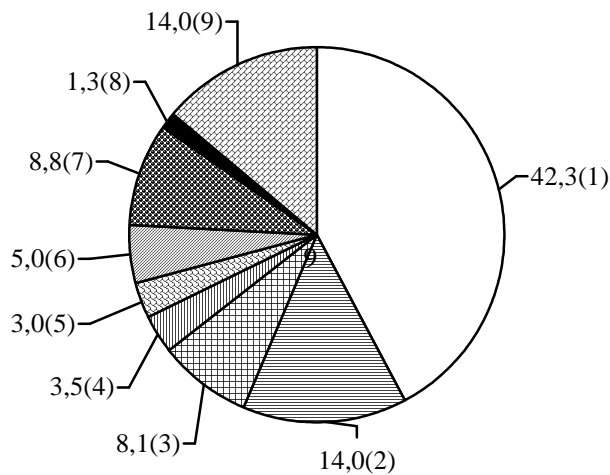

**11.3. Реалізація послуг у містах обласного значення та районах**

(тис.грн.)

	Реалізовано послуг – усього			У тому числі населенню		
	2008	2009	2010	2008	2009	2010
<b>Львівська область<sup>1</sup></b>	<b>10277288</b>	<b>10447107</b>	<b>11928949</b>	<b>2601959</b>	<b>2825896</b>	<b>2917817</b>
<b>міста</b>						
Львів	6219753	6352561	7140115	1612500	1728244	1696850
Борислав	25156	27086	36904	12636	12952	17085
Дрогобич	244243	245436	340874	59093	72276	90318
Моршин	143653	163521	190851	51250	76700	87313
Новий Розділ	14010	11432	12278	6367	6424	7377
Самбір	112795	114181	147374	16664	16753	23413
Стрий	248497	210219	231441	40970	42720	46032
Трускавець	710938	767142	935581	281776	294156	352275
Червоноград	123463	127754	134792	43545	50948	50839
<b>райони</b>						
Бродівський	83649	85235	88294	10079	11258	12429
Буський	19236	14699	11397	1616	3740	4364
Городоцький	97744	99934	145415	9320	8411	10536
Дрогобицький	68307	56005	49748	9027	8436	5437
Жидачівський	62127	54625	62440	6512	5876	5658
Жовківський	108341	113123	112263	38834	45151	41819
Золочівський	23890	21973	25628	11597	12871	14348
Кам'янка-Бузький	57407	51537	88259	2666	2990	3853
Миколаївський	40576	37838	50099	6179	7294	8838
Мостиський	23489	18120	18317	8104	9069	9593
Перемишлянський	6392	6502	5614	4999	5077	4743
Пустомитівський	361794	431926	621952	23814	28035	32263
Радехівський	25243	16317	15082	4963	5558	5922
Самбірський	20618	19618	23594	6802	6601	8196
Сколівський	18755	17751	18526	4546	5061	7567
Сокальський	48468	41849	53854	14841	12517	16281
Старосамбірський	24831	29307	30839	2587	3468	3587
Стрийський	34220	37573	27069	7746	4382	3727
Турківський	15576	15959	13151	1600	1402	1388
Яворівський	131312	103505	132471	42082	42398	46533

<sup>1</sup> Дані по області наведені з урахуванням обсягів послуг львівських філій підприємств пошти та зв'язку, за містами обласного значення та районами – без урахування цих обсягів.

## 12. НАУКА ТА ІННОВАЦІЇ

### 12.1. Кількість організацій, які виконували наукові та науково-технічні роботи, за секторами науки

	2000	2005	2007	2008	2009	2010
<b>Усього</b>	<b>90</b>	<b>87</b>	<b>84</b>	<b>79</b>	<b>80</b>	<b>82</b>
у тому числі за секторами науки						
академічний	25	28	28	28	28	29
галузевий	54	48	42	39	40	40
вузівський	9	9	11	11	11	11
заводський	2	2	3	1	1	2

### 12.2. Кількість організацій, які виконували наукові та науково-технічні роботи, за галузями наук

	2000	2005	2007	2008	2009	2010
<b>Усього</b>	<b>90</b>	<b>87</b>	<b>84</b>	<b>79</b>	<b>80</b>	<b>82</b>
у тому числі за галузями наук						
фізико-математичні	4	6	6	6	6	6
хімічні	4	1	1	1	1	1
біологічні	2	3	3	3	3	3
геологічні	3	2	2	2	2	2
сільськогосподарські	9	8	8	8	8	11
ветеринарні	2	1	3	3	3	3
медичні	4	4	4	4	4	4
технічні	47	37	30	27	27	27
історичні	2	2	2	2	2	3
філологічні	–	1	1	1	1	1
мистецтвознавство	3	1	1	1	1	1
соціологічні	–	–	–	–	–	–
філософські	–	1	1	1	2	1
економічні	1	5	6	6	6	6
юридичні	1	1	1	1	1	1
педагогічні	1	1	1	1	1	1
організації, що мають багатогалузевий профіль	7	13	14	12	12	11

### 12.3. Кількість фахівців, які виконували науково-технічні роботи

(осіб)

	Працівники основної діяльності <sup>1</sup>	З них фахівці, зайняті науковою та науково-технічною роботою			Допоміжний персонал	Працівники, які виконували наукові та науково-технічні роботи за сумісництвом
		усього	у тому числі			
			доктори наук	кандидати наук		
2005	7690	4847	196	1014	1260	5245
2006	7281	4734	200	1047	1069	5849
2007	6918	4474	209	1027	1030	6576
2008	6474	4241	215	1029	973	6255
2009	6311	4093	218	1043	950	6441
2010	6131	4078	221	1037	891	6603

### 12.4. Кількість фахівців, які виконували наукові та науково-технічні роботи, за секторами науки

(осіб)

	Усього	У тому числі за секторами науки			
		академічний	галузевий	вузівський	заводський
Усього					
2005	4847	1979	1771	1004	93
2006	4734	2032	1584	989	129
2007	4474	2037	1574	734	129
2008	4241	2076	1515	603	47
2009	4093	2023	1452	571	47
2010	4078	2030	1364	604	80
з них мали науковий ступінь					
доктора наук					
2005	196	152	27	16	1
2006	200	165	19	15	1
2007	209	172	22	15	–
2008	215	178	20	17	–
2009	218	181	18	19	–
2010	221	183	22	16	–
кандидата наук					
2005	1014	626	186	198	4
2006	1049	692	155	199	3
2007	1027	699	145	179	4
2008	1029	713	144	170	2
2009	1043	724	142	175	2
2010	1037	724	143	167	3

<sup>1</sup> Без урахування працівників, які виконували наукові та науково-технічні роботи за сумісництвом.

**12.5. Розподіл працівників основної діяльності наукових організацій за секторами науки**

(відсотків)

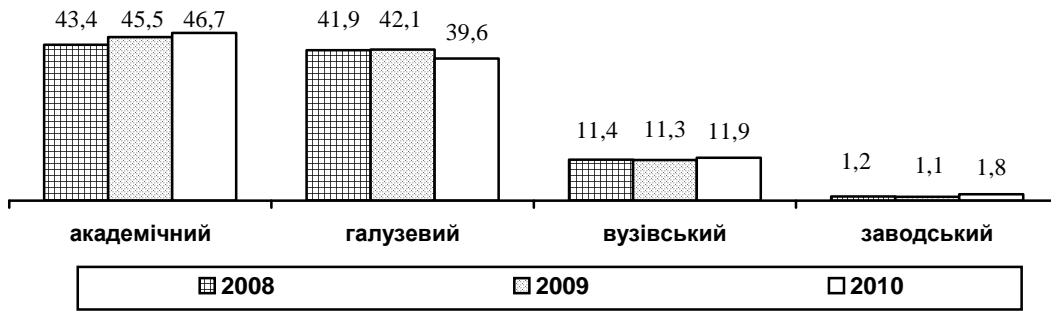

**12.6. Розподіл фахівців з науковими ступенями, зайнятих в економіці області, за віковими групами**

(осіб)

	Фахівці, що мають науковий ступінь							
	доктора наук				кандидата наук			
	2005	2008	2009	2010	2005	2008	2009	2010
Усього	761	859	920	945	4788	5523	5736	6008
у тому числі у віці								
до 30 років	–	–	–	–	265	344	516	467
31-40 років	8	14	21	24	988	1290	1507	1674
41-50 років	133	112	136	122	1352	1345	1365	1329
51-55 років	127	154	179	174	618	767	777	810
56-60 років	120	167	185	181	601	586	541	586
61-70 років	231	241	244	262	762	865	769	821
старші 70 років	142	171	155	182	202	326	261	321
у тому числі за статтю								
чоловіки	674	738	783	801	3059	3375	3373	3440
жінки	87	121	137	144	1729	2148	2363	2568

**12.7. Обсяг наукових та науково-технічних робіт, виконаних власними силами наукових організацій, за видами робіт**

(тис.грн.)

	Усього	У тому числі			
		фундаментальні дослідження	прикладні дослідження	розробки	науково-технічні послуги
2000	69987,0	12406,8	23956,1	30903,6	2720,5
2001	80997,7	17941,8	21061,8	31524,2	10469,9
2002	98545,0	21325,9	25772,7	40486,0	10960,4
2003	119195,9	24057,7	27679,7	53377,6	14080,9
2004	135354,9	31353,9	29844,1	57374,7	16782,2
2005	179182,4	46698,3	37985,4	72510,2	21988,5
2006	199163,9	57531,9	36395,9	85321,8	19914,3
2007	252888,1	75434,1	41497,1	114147,0	21809,9
2008	288669,1	94966,4	55176,0	107068,2	31458,5
2009	274695,9	93096,9	51913,7	106495,0	23190,6
2010	299596,0	108451,1	60204,1	104867,9	26072,9

**12.8 Розподіл обсягу наукових та науково-технічних-робіт, виконаних власними силами наукових організацій, за видами робіт**



**12.9. Обсяг наукових та науково-технічних робіт, виконаних власними силами наукових організацій, за видами робіт і галузями наук у 2010 році**

(тис.грн.)

	Усього	У тому числі			
		фундаментальні дослідження	прикладні дослідження	розробки	науково-технічні послуги
<b>Усього</b>	<b>299596,0</b>	<b>108451,1</b>	<b>60204,1</b>	<b>104867,9</b>	<b>26072,9</b>
у тому числі за галузями наук					
фізико-математичні	41451,5	30301,8	9185,8	1461,5	502,4
хімічні	1423,8	1224,3	199,5	–	–
біологічні	11364,0	8401,6	1906,8	995,1	60,5
геологічні	11849,2	8325,8	3424,4	–	99,0
сільськогосподарські	25638,3	8886,5	9724,8	6677,0	350,0
ветеринарні	14979,5	14929,5	50,0	–	–
медичні	12890,7	4560,6	6955,1	–	1375,0
технічні	76028,6	3634,7	9619,6	55778,7	6995,6
історичні	7257,1	219,2	3677,1	1986,5	1374,3
філологічні	1149,4	909,2	240,2	–	–
мистецтвознавство	570,1	312,9	257,2	–	–
філософські	4078,4	3649,7	428,7	–	–
економічні	8159,0	4835,9	2291,0	372,2	659,9
юридичні	7457,4	–	535,6	–	6921,8
педагогічні	1724,0	1724,0	–	–	–
організації, що мають багатогалузевий профіль	73575,0	16535,4	11708,3	37596,9	7734,4

**12.10. Джерела фінансування наукових та науково-технічних робіт**

(тис.грн.)

	2000	2005	2007	2008	2009	2010
<b>Усього</b>	<b>68294,0</b>	<b>157603,9</b>	<b>240253,5</b>	<b>283842,0</b>	<b>274002,0</b>	<b>291877,3</b>
у тому числі за рахунок						
держбюджету	27492,3	77805,9	123400,7	174267,6	172932,0	172369,1
коштів місцевих бюджетів	...	1073,2	1412,8	951,3	1807,0	1293,1
позабюджетних фондів	773,9	122,0	355,4	1079,5	219,0	237,0
власних коштів	1025,5	1263,9	10587,0	6432,1	7800,9	12587,8
коштів замовників:						
підприємств, організацій України	32503,7	60823,4	83572,2	84899,9	62176,4	92976,4
іноземних держав	6168,1	9309,8	10981,3	8447,3	18383,7	7826,2
інших джерел	330,5	7205,7	9944,1	7764,3	10683,0	4587,7

**12.11. Інноваційна діяльність промислових підприємств**

	2000	2005	2007	2008	2009	2010
Впроваджено нових технологічних процесів	82	55	54	54	56	63
у тому числі маловідхідних, ресурсозберігальних і безвідхідних прогресивних технологічних процесів	22	9	31	22	19	17
Освоєно виробництво нових видів продукції <sup>1</sup> , найменувань	1242	183	190	138	152	117
нових видів техніки	32	37	52	22	37	31
матеріалів, виробів, продуктів <sup>1</sup>	1210	146	138	116	115	86

<sup>1</sup> З 2004 року – види інноваційної продукції.

**12.12. Освоєння виробництва нових видів продукції на промислових підприємствах за видами діяльності**

	Освоєння виробництва нових видів продукції					
	нових видів техніки			матеріалів, виробів, продуктів		
	2008	2009	2010	2008	2009	2010
<b>Промисловість</b>	<b>22</b>	<b>37</b>	<b>31</b>	<b>116</b>	<b>115</b>	<b>86</b>
Добувна промисловість	–	–	–	–	1	–
Переробна промисловість	22	37	31	116	114	86
Виробництво харчових продуктів, напоїв та тютюнових виробів	–	–	–	47	68	26
Легка промисловість	–	–	–	10	3	1
текстильне виробництво; виробництво одягу, хутра та виробів з хутра	–	–	–	–	–	1
виробництво шкіри, виробів зі шкіри та інших матеріалів	–	–	–	–	–	–
Оброблення деревини та виробництво виробів з деревини, крім меблів	–	–	–	1	–	6
Целюлозно-паперове виробництво; видавнича діяльність	–	–	–	7	–	4
Виробництво коксу, продуктів нафтоперероблення	–	–	–	–	–	–
Хімічна та нафтохімічна промисловість	–	–	–	27	16	6
хімічне виробництво	–	–	–	–	–	3
виробництво гумових та пластмасових виробів	–	–	–	–	–	3
Виробництво іншої неметалевої мінеральної продукції	–	–	–	–	3	–
Металургійне виробництво та виробництво готових металевих виробів	12	13	2	11	12	7
Машинобудування	10	24	29	1	7	14
виробництво машин та устаткування	2	4	3	1	4	3
виробництво електричного, електронного та оптичного устаткування	5	17	19	–	–	4
виробництво транспортних засобів та устаткування	3	3	7	–	3	7
Інші галузі промисловості	–	–	–	12	5	22



### 12.13. Впровадження прогресивних технологічних процесів на промислових підприємствах за видами діяльності

	Впровадження нових технологічних процесів			З них маловідхідних, ресурсозберігальних, безвідхідних		
	2008	2009	2010	2008	2009	2010
<b>Промисловість</b>	<b>54</b>	<b>56</b>	<b>63</b>	<b>22</b>	<b>19</b>	<b>17</b>
Добувна промисловість	–	1	2	–	–	–
добування корисних копалин, крім паливно-енергетичних	–	1	1	–	–	–
Переробна промисловість	53	49	57	21	16	17
Виробництво харчових продуктів, напоїв та тютюнових виробів	8	19	15	5	11	9
Легка промисловість	2	3	2	–	–	–
Оброблення деревини та виробництво виробів з деревини, крім меблів	2	2	4	1	–	–
Целюлозно-паперове виробництво; видавнича діяльність	–	2	14	–	–	1
Виробництво коксу, продуктів нафтоперероблення	–	–	1	–	–	–
Хімічна і нафтохімічна промисловість	4	4	2	3	–	–
Виробництво іншої неметалевої мінеральної продукції	3	1	2	1	–	2
Металургійне виробництво та виробництво готових металевих виробів	20	7	3	6	–	–
Машинобудування	10	8	10	2	4	3
Інші галузі промисловості	4	3	4	3	1	2
Виробництво та розподілення електроенергії, газу та води	1	6	4	1	3	–

**12.14. Впровадження прогресивних технологічних процесів та освоєння інноваційної продукції**

	2009				2010			
	впроваджено нових технологічних процесів		освоєно видів інноваційної продукції, найменувань		впроваджено нових технологічних процесів		освоєно видів інноваційної продукції, найменувань	
	усього	з них мало-відхідних, ресурсозберігаючих	усього	з них види машин, устаткування, приладів, апаратів	усього	з них мало-відхідних, ресурсозберігаючих	усього	з них види машин, устаткування, приладів, апаратів
<b>Львівська область</b>	<b>56</b>	<b>19</b>	<b>152</b>	<b>37</b>	<b>63</b>	<b>17</b>	<b>117</b>	<b>31</b>
<b>міста</b>								
Львів	25	14	106	20	34	15	70	22
Борислав	–	–	–	–	–	–	–	–
Дрогобич	3	1	15	15	3	–	13	7
Моршин	1	–	–	–	3	–	–	–
НовийРозділ	–	–	–	–	–	–	–	–
Самбір	–	–	–	–	–	–	–	–
Стрий	7	1	2	1	3	–	8	1
Трускавець	–	–	–	–	1	–	1	1
Червоноград	1	–	1	–	2	–	1	–
<b>райони</b>								
Бродівський	2	2	1	–	2	–	1	–
Буський	–	–	–	–	–	–	–	–
Городоцький	–	–	5	–	–	–	5	–
Дрогобицький	–	–	–	–	–	–	–	–
Жидачівський	–	–	1	–	–	–	–	–
Жовківський	6	1	1	–	4	–	–	–
Золочівський	–	–	–	–	–	–	–	–
Кам'янка-Бузький	–	–	–	–	–	–	–	–
Миколаївський	–	–	1	–	–	–	–	–
Мостиський	–	–	–	–	–	–	–	–
Перемишлянський	–	–	–	–	1	–	–	–
Пустомитівський	3	–	2	–	3	–	–	–
Радехівський	–	–	–	–	2	2	14	–
Самбірський	–	–	–	–	–	–	–	–
Сколівський	1	–	–	–	–	–	–	–
Сокальський	–	–	–	–	1	–	–	–
Старосамбірський	–	–	–	–	–	–	–	–
Стрийський	3	–	4	–	3	–	4	–
Турківський	–	–	–	–	–	–	–	–
Яворівський	4	–	13	1	1	–	–	–

## 13. НАСЕЛЕННЯ

### 13.1. Кількість наявного населення

(на 1 січня, тис. осіб)

	Усього	У тому числі	
		міське	сільське
2002 <sup>1</sup>	2626,5	1558,7	1067,8
2003	2611,0	1553,5	1057,5
2004	2598,3	1550,6	1047,7
2005	2588,0	1549,8	1038,2
2006	2577,1	1549,5	1027,6
2007	2568,4	1548,8	1019,6
2008	2559,8	1548,0	1011,8
2009	2552,9	1547,2	1005,7
2010	2549,6	1548,0	1001,6
2011	2544,7	1546,5	998,2

### 13.2. Кількість постійного населення за статтю та віковими групами

(на 1 січня, тис. осіб)

	2005	2006	2007	2008	2009	2010	2011
<b>Усього</b>	<b>2569,7</b>	<b>2558,8</b>	<b>2550,0</b>	<b>2541,4</b>	<b>2534,6</b>	<b>2531,2</b>	<b>2526,4</b>
у тому числі у віці							
молодшому за							
працездатний	472,7	459,1	448,4	438,7	431,8	428,1	425,1
працездатному	1535,1	1540,5	1542,9	1542,8	1542,6	1539,9	1535,1
старшому за							
працездатний	561,9	559,2	558,7	559,9	560,2	563,2	566,2
Із загальної кількості							
чоловіки	1216,5	1210,8	1205,8	1201,1	1197,4	1196,2	1194,2
жінки	1353,2	1348,0	1344,2	1340,3	1337,2	1335,0	1332,2

<sup>1</sup> Дані про населення наведено за Всеукраїнським переписом населення станом на 5 грудня 2001 року.

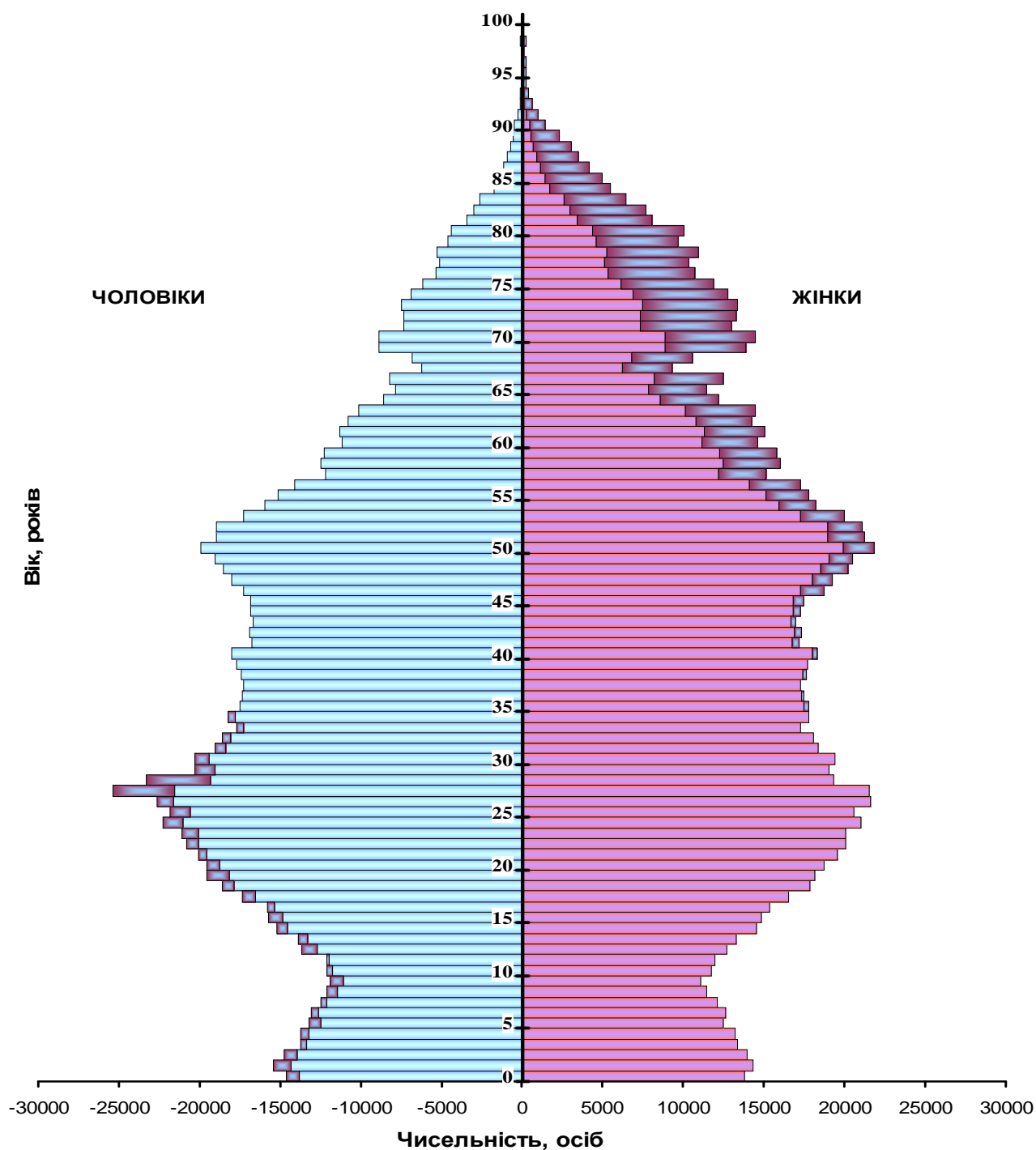
**13.3. Статеві-вікова структура населення на 1 січня 2011 року**

**13.4. Кількість наявного населення у містах обласного значення та районах**

(на 1 січня, тис. осіб)

	2002 <sup>1</sup>	2006	2007	2008	2009	2010	2011
<b>Львівська область</b>	<b>2626,5</b>	<b>2577,1</b>	<b>2568,4</b>	<b>2559,8</b>	<b>2552,9</b>	<b>2549,6</b>	<b>2544,7</b>
<b>міста</b>							
Львів (міськрада)	758,5	761,7	762,6	762,3	762,0	761,7	760,0
Борислав (міськрада)	40,4	38,7	38,2	37,9	37,4	37,3	37,2
Дрогобич (міськрада)	100,0	99,7	99,9	99,7	99,5	99,2	98,7
Моршин	6,5 <sup>2</sup>	6,3	6,3	6,2	6,2	6,1	6,1
Новий Розділ	28,2 <sup>2</sup>	27,6	27,8	27,9	28,2	28,5	28,5
Самбір	36,6	35,2	34,9	34,9	34,9	35,0	35,0
Стрий	62,5	61,2	60,7	60,5	60,4	60,4	60,3
Трускавець	31,0	30,3	30,0	29,9	29,8	29,8	29,7
Червоноград (міськрада)	85,3	83,6	83,2	83,1	82,9	82,9	82,8
<b>райони</b>							
Бродівський	63,5	62,2	61,9	61,5	61,1	60,9	60,5
Буський	50,8	48,4	47,8	47,3	46,8	46,6	46,5
Городоцький	74,2	71,2	70,7	70,3	69,9	69,7	69,5
Дрогобицький	76,3	74,9	74,7	74,5	74,4	74,3	74,4
Жидачівський	80,5	76,0	74,9	74,0	73,1	72,4	71,7
Жовківський	108,9	108,2	108,4	108,6	109,1	109,4	109,4
Золочівський	74,5	72,0	71,5	71,0	70,7	70,4	70,2
Кам'янка-Бузький	61,9	59,6	59,0	58,4	57,8	57,6	57,5
Миколаївський	66,3 <sup>2</sup>	64,7	64,3	64,0	63,7	63,5	63,4
Мостиський	61,9	59,2	58,7	58,1	57,7	57,5	57,4
Перемишлянський	47,7	43,8	42,9	42,1	41,3	40,9	40,4
Пустомитівський	111,9	110,7	110,8	110,9	111,2	111,8	112,4
Радехівський	52,4	50,8	50,4	49,8	49,3	49,0	48,7
Самбірський	74,6	71,8	71,1	70,7	70,3	70,0	69,7
Сколівський	50,2	47,7	47,4	47,2	47,1	47,1	47,2
Сокальський	98,1	95,3	94,9	94,5	94,2	94,0	93,7
Старосамбірський	82,2	79,7	79,3	79,0	78,7	78,5	78,2
Стрийський	63,3 <sup>2</sup>	62,2	62,3	62,2	62,0	62,0	62,1
Турківський	54,8	52,2	51,7	51,1	50,7	50,4	50,3
Яворівський	123,5	122,2	122,1	122,2	122,5	122,7	123,2

<sup>1</sup> Див. виноску 1 до табл. 13.1.<sup>2</sup> Дані наведені в межах адміністративно-територіального поділу на 1 січня 2009 року.

### 13.5. Групування районів за кількістю наявного населення на 1 січня 2011 року

	Кількість районів	Кількість населення	У тому числі у районах
<b>Усього</b> у тому числі із населенням, тис. осіб	<b>20</b>	<b>1406,4</b>	<b>х</b>
до 50	4	182,8	Буський 46,5 Перемишлянський 40,4 Радехівський 48,7 Сколівський 47,2
50-60	3	165,2	Кам'янка-Бузький 57,5 Мостиський 57,4 Турківський 50,3
60-70	5	325,2	Бродівський 60,5 Городоцький 69,5 Миколаївський 63,4 Самбірський 69,7 Стрийський 62,1
70 -100	5	388,2	Дрогобицький 74,4 Жидачівський 71,7 Золочівський 70,2 Сокальський 93,7 Старосамбірський 78,2
100 і більше	3	345,0	Жовківський 109,4 Пустомитівський 112,4 Яворівський 123,2

### 13.6. Кількість постійного населення у містах обласного значення та районах

(на 1 січня, тис. осіб)

	2002 <sup>1</sup>	2006	2007	2008	2009	2010	2011
<b>Львівська область</b>	<b>2606,0</b>	<b>2558,8</b>	<b>2550,0</b>	<b>2541,4</b>	<b>2534,6</b>	<b>2531,2</b>	<b>2526,4</b>
<b>міста</b>							
Львів (міськрада)	749,8	753,8	754,7	754,5	754,1	753,8	752,2
Борислав (міськрада)	40,7	39,0	38,5	38,2	37,7	37,6	37,5
Дрогобич (міськрада)	97,7	97,5	97,7	97,6	97,4	97,0	96,6
Моршин	5,0 <sup>2</sup>	4,8	4,7	4,7	4,7	4,6	4,6
Новий Розділ	28,5 <sup>2</sup>	27,9	28,1	28,2	28,5	28,7	28,8
Самбір	36,2	34,9	34,6	34,6	34,6	34,7	34,8
Стрий	62,1	60,8	60,4	60,2	60,0	60,0	59,9
Трускавець	22,5	21,7	21,5	21,4	21,3	21,3	21,2
Червоноград (міськрада)	85,0	83,4	83,0	82,8	82,7	82,7	82,6
<b>райони</b>							
Бродівський	63,9	62,5	62,2	61,8	61,4	61,3	60,8
Буський	50,9	48,5	47,9	47,4	46,9	46,7	46,6
Городоцький	74,0	71,0	70,5	70,1	69,7	69,5	69,3
Дрогобицький	76,3	75,0	74,8	74,6	74,4	74,4	74,5
Жидачівський	80,8	76,4	75,3	74,4	73,5	72,8	72,1
Жовківський	109,2	108,7	108,8	109,0	109,5	109,7	109,8
Золочівський	74,7	72,2	71,7	71,2	70,9	70,6	70,4
Кам'янка-Бузький	61,8	59,6	59,0	58,5	57,9	57,7	57,5
Миколаївський	66,0 <sup>2</sup>	64,5	64,2	63,8	63,5	63,4	63,2
Мостиський	61,9	59,3	58,7	58,1	57,7	57,6	57,5
Перемишлянський	47,8	43,9	43,0	42,2	41,4	41,0	40,5
Пустомитівський	112,0	110,9	110,9	111,1	111,4	112,0	112,5
Радехівський	52,4	50,8	50,4	49,8	49,3	49,0	48,7
Самбірський	74,6	71,9	71,2	70,7	70,4	70,0	69,8
Сколівський	50,3	47,8	47,5	47,3	47,3	47,3	47,3
Сокальський	98,1	95,4	95,0	94,6	94,3	94,0	93,8
Старосамбірський	82,1	79,7	79,3	78,9	78,7	78,5	78,2
Стрийський	63,5 <sup>2</sup>	62,4	62,5	62,3	62,1	62,1	62,2
Турківський	54,9	52,4	51,9	51,3	50,9	50,6	50,5
Яворівський	123,3	122,1	122,0	122,1	122,4	122,6	123,0

<sup>1</sup> Див. виноску 1 до табл. 13.1.<sup>2</sup> Див. виноску 2 до табл. 13.4.

**13.7. Коефіцієнти природного руху населення**

(на 1000 осіб наявного населення)

	2009			2010		
	кількість народ-жених	кількість померлих	природ-ний приріст, скорочення (-)	кількість народ-жених	кількість померлих	природ-ний приріст, скорочення (-)
<b>Львівська область</b>	<b>11,8</b>	<b>12,9</b>	<b>-1,1</b>	<b>11,2</b>	<b>12,8</b>	<b>-1,6</b>
<b>міста</b>						
Львів (міськрада)	10,5	10,8	-0,3	10,0	10,5	-0,5
Борислав (міськрада)	11,2	13,8	-2,6	12,1	13,7	-1,6
Дрогобич (міськрада)	9,9	9,6	0,3	9,4	10,3	-0,9
Моршин	10,8	13,4	-2,6	10,1	9,8	0,3
Новий Розділ	11,0	8,3	2,7	9,7	8,8	0,9
Самбір	10,9	11,2	-0,3	10,3	12,5	-2,2
Стрий	10,6	11,3	-0,7	9,7	11,7	-2,0
Трускавець	10,4	9,9	0,5	7,1	7,8	-0,7
Червоноград (міськрада)	11,6	11,3	0,3	11,0	11,5	-0,5
<b>райони</b>						
Бродівський	12,6	14,7	-2,1	11,2	15,7	-4,5
Буський	13,4	16,8	-3,4	12,7	16,0	-3,3
Городоцький	12,5	16,4	-3,9	11,5	14,5	-3,0
Дрогобицький	12,4	15,3	-2,9	11,8	14,9	-3,1
Жидачівський	10,6	17,8	-7,2	10,3	17,9	-7,6
Жовківський	13,5	13,0	0,5	12,9	13,2	-0,3
Золочівський	12,0	15,5	-3,5	11,3	16,1	-4,8
Кам'янка-Бузький	12,8	14,6	-1,8	12,5	14,2	-1,7
Миколаївський	13,0	12,4	0,6	12,9	13,8	-0,9
Мостиський	13,3	14,3	-1,0	12,5	14,2	-1,7
Перемишлянський	11,9	18,9	-7,0	10,9	20,5	-9,6
Пустомитівський	12,9	13,0	-0,1	12,2	13,3	-1,1
Радехівський	12,7	16,1	-3,4	11,9	16,2	-4,3
Самбірський	12,4	15,4	-3,0	12,0	14,6	-2,6
Сколівський	14,8	15,0	-0,2	14,0	14,5	-0,5
Сокальський	12,4	15,0	-2,6	11,5	14,6	-3,1
Старосамбірський	11,9	14,7	-2,8	11,8	16,2	-4,4
Стрийський	11,7	14,5	-2,8	12,0	13,3	-1,3
Турківський	15,0	15,0	–	15,7	14,5	1,2
Яворівський	14,4	11,4	3,0	14,1	10,8	3,3



**13.8. Динаміка кількості населення Львівської області та України**

(2002 рік = 100%)

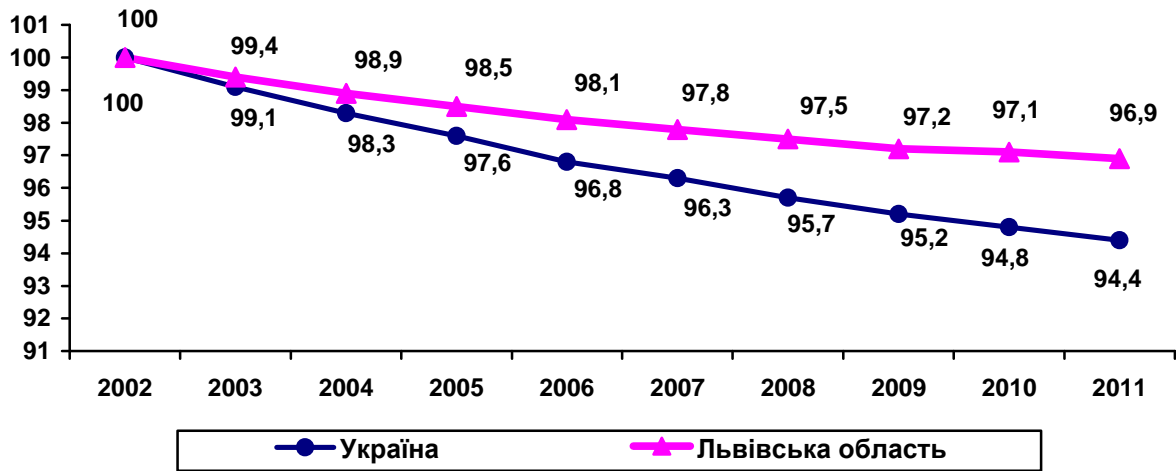

**13.9. Динаміка формування природного приросту, скорочення (-) кількості населення Львівської області**

(тис. осіб)

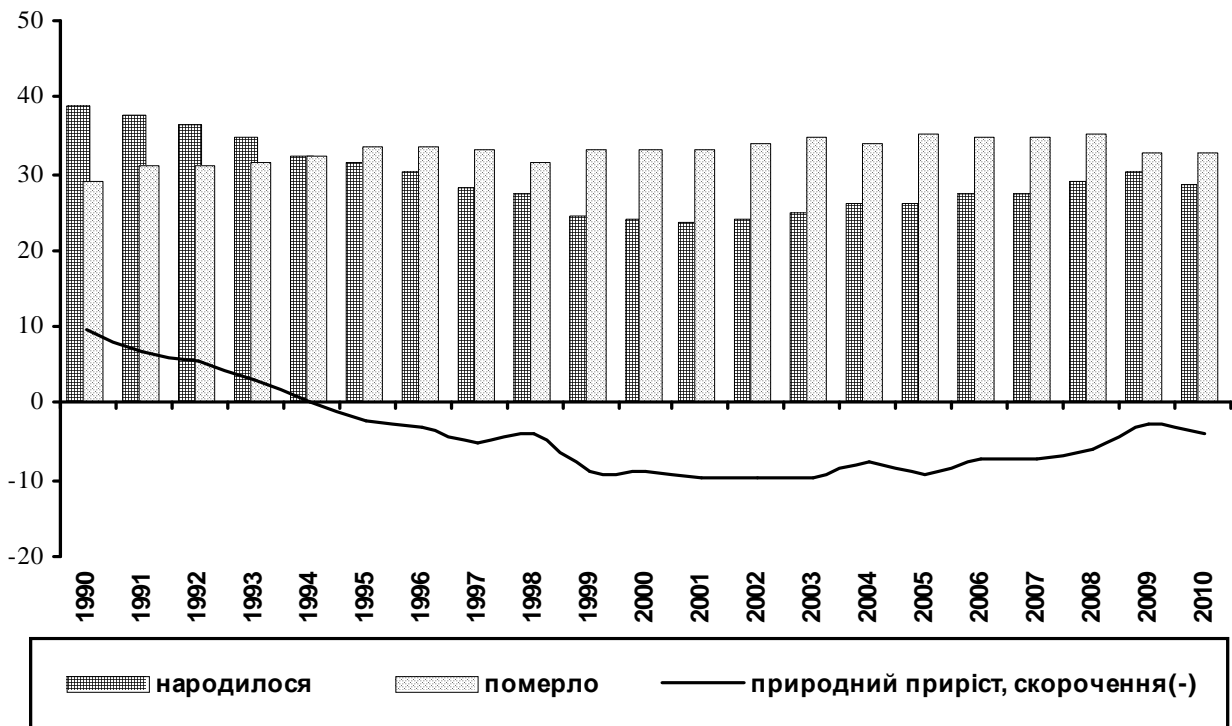

**13.10. Коефіцієнти смертності дітей у віці до 1 року**

(на 1000 живонароджених)

	2001	2005	2007	2008	2009	2010
<b>Львівська область</b>	<b>12,3</b>	<b>8,3</b>	<b>10,5</b>	<b>8,8</b>	<b>7,9</b>	<b>9,2</b>
<b>міста</b>						
Львів (міськрада)	9,5	6,6	9,8	8,2	7,5	9,8
Борислав (міськрада)	7,4	9,9	8,9	10,5	4,8	15,6
Дрогобич (міськрада)	7,2	9,8	8,5	8,5	8,1	8,4
Моршин	–	–	33,9	–	40,0	16,1
Новий Розділ	14,0	14,0	6,7	11,1	3,2	3,6
Самбір	15,2	10,5	5,5	16,9	7,9	2,8
Стрий	18,5	3,2	6,6	6,5	4,7	11,8
Трускавець	12,7	4,9	5,0	10,2	13,6	9,3
Червоноград (міськрада)	13,8	12,8	15,4	5,7	9,7	6,6
<b>райони</b>						
Бродівський	11,2	13,1	5,5	4,1	3,9	15,6
Буський	4,5	6,0	18,1	1,8	1,6	10,1
Городоцький	10,9	10,9	14,0	8,0	24,0	8,7
Дрогобицький	20,2	6,5	6,9	11,5	5,5	6,8
Жидачівський	14,6	9,8	8,2	6,8	5,2	6,8
Жовківський	12,9	5,8	7,1	6,5	10,2	8,5
Золочівський	15,9	9,7	6,8	10,0	7,1	13,8
Кам'янка-Бузький	14,9	7,8	14,8	19,0	15,0	6,9
Миколаївський	16,6	9,3	13,5	4,9	8,5	12,2
Мостиський	14,4	8,0	18,2	10,8	7,9	7,0
Перемишлянський	33,7	15,0	6,6	10,7	4,2	8,8
Пустомитівський	15,8	8,2	7,5	8,5	4,9	11,6
Радехівський	7,7	13,1	16,6	6,9	4,8	3,5
Самбірський	12,5	5,5	10,2	12,0	14,8	7,1
Сколівський	13,4	13,1	11,8	14,9	7,2	7,5
Сокальський	13,1	7,9	5,7	9,7	6,9	10,9
Старосамбірський	6,8	9,0	13,5	9,1	9,6	7,6
Стрийський	9,8	5,9	8,9	5,7	7,0	5,4
Турківський	15,9	15,5	14,0	13,7	7,9	10,1
Яворівський	11,0	7,2	15,9	8,1	5,7	9,2

**13.11. Коефіцієнти шлюбності та розлучуваності**

(на 1000 осіб наявного населення)

	Шлюби			Розлучення		
	2008	2009	2010	2008	2009	2010
<b>Львівська область</b>	<b>7,0</b>	<b>6,9</b>	<b>6,6</b>	<b>2,4</b>	<b>2,3</b>	<b>2,0</b>
<b>міста</b>						
Львів (міськрада)	7,9	7,7	7,8	2,9	2,8	2,4
Борислав (міськрада)	3,5	3,1	4,1	3,2	3,1	3,1
Дрогобич (міськрада)	7,8	7,4	6,9	3,2	2,7	2,4
Моршин	5,5	9,7	6,2	2,8	3,9	1,8
Новий Розділ	5,2	6,4	6,0	3,1	2,2	2,4
Самбір	9,6	8,5	8,0	3,2	2,4	1,9
Стрий	6,3	6,6	6,7	3,4	2,8	2,6
Трускавець	14,8	14,9	9,2	3,8	3,9	2,7
Червоноград (міськрада)	7,2	7,5	6,6	3,3	3,6	2,8
<b>райони</b>						
Бродівський	6,8	6,6	5,8	2,0	2,1	1,6
Буський	6,2	6,9	6,7	2,2	2,8	1,7
Городоцький	6,4	6,1	6,0	1,8	1,7	1,6
Дрогобицький	5,4	5,5	5,0	1,8	1,6	1,7
Жидачівський	5,5	6,2	5,4	2,2	1,9	2,0
Жовківський	7,0	6,4	5,9	1,5	1,6	1,4
Золочівський	6,3	7,2	6,2	1,9	2,1	1,7
Кам'янка-Бузький	7,2	6,6	6,2	2,2	2,1	1,8
Миколаївський	6,9	6,8	6,5	2,0	1,9	1,4
Мостиський	6,7	6,4	6,2	1,5	1,7	1,4
Перемишлянський	6,3	6,3	5,8	1,6	1,6	1,5
Пустомитівський	5,8	5,7	5,4	2,3	2,3	1,9
Радехівський	5,8	5,9	6,1	2,2	2,4	1,9
Самбірський	6,5	6,4	5,2	1,8	1,5	1,4
Сколівський	6,4	7,0	6,1	2,2	2,0	1,2
Сокальський	6,5	6,4	6,3	2,4	2,3	1,8
Старосамбірський	6,0	6,3	4,9	1,5	1,6	1,3
Стрийський	7,1	6,6	6,2	2,1	1,8	1,5
Турківський	6,7	6,7	6,2	1,5	1,1	1,1
Яворівський	7,9	7,3	6,7	1,8	2,0	1,6

**13.12. Основні показники міграції населення**

	2005	2006	2007	2008	2009	2010
<b>Міські поселення та сільська місцевість</b>						
Кількість прибулих осіб	33187	33248	32293	31106	29511	31857
на 1000 осіб наявного населення	12,8	12,9	12,6	12,2	11,6	12,5
Кількість вибулих осіб	34910	34491	33490	31837	30054	32733
на 1000 осіб наявного населення	13,4	13,4	13,1	12,5	11,8	12,8
Міграційний приріст, скорочення (-) осіб	-1723	-1243	-1197	-731	-543	-876
на 1000 осіб наявного населення	-0,6	-0,5	-0,5	-0,3	-0,2	-0,3
<b>Міські поселення</b>						
Кількість прибулих осіб	24555	23820	22852	21807	20175	21172
на 1000 осіб наявного населення	15,9	15,4	14,7	14,0	13,0	13,7
Кількість вибулих осіб	22415	22751	22021	21116	19855	22352
на 1000 осіб наявного населення	14,5	14,7	14,2	13,6	12,8	14,5
Міграційний приріст скорочення (-) осіб	2140	1069	831	691	320	-1180
на 1000 осіб наявного населення	1,4	0,7	0,5	0,4	0,2	-0,8
<b>Сільська місцевість</b>						
Кількість прибулих осіб	8632	9428	9441	929	9336	10685
на 1000 осіб наявного населення	8,3	9,2	9,3	9,2	9,3	10,7
Кількість вибулих осіб	12495	11740	11469	10721	10199	10381
на 1000 осіб наявного населення	12,1	11,5	11,3	10,6	10,2	10,4
Міграційний приріст, скорочення (-) осіб	-3863	-2312	-2028	-1422	-863	304
на 1000 осіб наявного населення	-3,8	-2,3	-2,0	-1,4	-0,9	0,3

## 14. ЗАЙНЯТІСТЬ НАСЕЛЕННЯ

### 14.1. Економічна активність населення

	2000	2005	2007	2008	2009	2010
Економічно активне населення у віці 15-70 років, тис. осіб	1249,5	1167,0	1167,7	1182,2	1185,5	1190,0
працездатного віку	1146,5	1062,5	1067,1	1087,2	1090,5	1100,5
старше працездатного віку	103,0	104,5	100,6	95,0	95,0	89,5
Зайняті, тис. осіб	1082,7	1064,6	1077,3	1092,5	1085,0	1096,7
працездатного віку	980,0	960,3	976,7	997,5	990,0	1007,7
старше працездатного віку	102,7	104,3	100,6	95,0	95,0	89,0
Безробітні, тис. осіб	166,8	102,4	90,4	89,7	100,5	93,3
працездатного віку	166,5	102,2	90,4	89,7	100,5	92,8
старше працездатного віку	0,3	0,2	-	-	-	0,5
Економічно неактивне населення у віці 15-70 років, тис. осіб	667,1	740,1	737,4	719,1	710,6	702,1
працездатного віку	401,3	511,1	512,3	490,9	485,4	470,5
старше працездатного віку	265,8	229,0	225,1	228,2	225,2	231,6
Рівень економічної активності населення у віці 15-70 років, %	65,2	61,2	61,3	62,2	62,5	62,9
Рівень зайнятості населення, %	56,5	55,8	56,6	57,5	57,2	58,0
Рівень безробіття населення (до економічно активного населення), %	13,3	8,8	7,7	7,6	8,5	7,8

### 14.2. Безробітні за методологією МОП у 2010 році

(у віці 15-70 років; тис. осіб)

	Усього	У тому числі			
		жінки	чоловіки	міське населення	сільське населення
<b>Усього безробітних</b>	<b>93,3</b>	<b>38,2</b>	<b>55,1</b>	<b>69,7</b>	<b>23,6</b>
з них особи, які шукали роботу, намагались організувати власну справу у тому числі за тривалістю пошуку роботи	91,0	38,2	52,8	67,6	23,4
до 3 місяців	18,5	8,1	10,4	12,1	6,4
3-6 місяців	20,3	9,2	11,1	14,9	5,4
6-9 місяців	10,8	5,2	5,6	8,0	2,8
9-12 місяців	10,6	5,8	4,8	9,5	1,1
більше 1 року	30,8	9,9	20,9	23,1	7,7

### 14.3. Вивільнення працівників за видами економічної діяльності у 2010 році

	Передбачалося вивільнити	Вивільнено	У тому числі особи, які займали			Із загальної кількості вивільнених	
			місця робітників	посади службовців	місця, які не потребують професійної підготовки	жінки	молодь у віці до 35 років
<b>Усього</b>	<b>17841</b>	<b>4066</b>	<b>1600</b>	<b>1937</b>	<b>529</b>	<b>2111</b>	<b>993</b>
Сільське господарство, мисливство, лісове господарство	512	303	153	90	60	127	39
Рибальство, рибництво	–	–	–	–	–	–	–
Промисловість	4701	1371	712	464	195	602	276
Будівництво	524	165	71	66	28	62	26
Торгівля; ремонт автомобілів, побутових виробів та предметів особистого вжитку	475	253	139	85	29	166	77
Діяльність готелів та ресторанів	33	20	10	7	3	18	3
Діяльність транспорту та зв'язку	1612	378	120	232	26	174	78
Фінансова діяльність	1722	485	12	449	24	350	221
Операції з нерухомим майном, оренда, інжиніринг та надання послуг підприємцям	1564	305	125	120	60	135	51
Державне управління	4047	383	105	225	53	169	108
Освіта	692	74	8	54	12	74	44
Охорона здоров'я та надання соціальної допомоги	1790	279	130	119	30	238	88
Надання комунальних та індивідуальних послуг; діяльність у сфері культури та спорту	169	50	15	26	9	26	11

## 14.4. Попит на робочу силу за видами економічної діяльності у 2010 році

(осіб)

	Потреба підприємств у працівниках			
	усього	у тому числі на		
		місця робіт- ників	посади службовців	місця, які не потребують професійної підготовки
<b>Усього</b>	2321	1531	655	135
Сільське господарство, мисливство, лісове господарство	22	17	3	2
Рибальство, рибництво	0	0	0	0
Промисловість	1067	918	123	26
Будівництво	87	43	37	7
Торгівля; ремонт автомобілів, побутових виробів та предметів особистого вжитку	244	121	105	18
Діяльність готелів та ресторанів	12	8	2	2
Діяльність транспорту та зв'язку	384	268	106	10
Фінансова діяльність Операції з нерухомим майном, оренда, інжиніринг та надання послуг підприємцям	192	85	72	35
Державне управління	108	17	91	0
Освіта	55	12	42	1
Охорона здоров'я та надання соціальної допомоги	58	20	35	3
Надання комунальних та індивідуальних послуг; діяльність у сфері культури та спорту	71	22	19	30

**14.5. Працевлаштування незайнятих трудовою діяльністю громадян за видами економічної діяльності у 2010 році**

(осіб)

	Усього працевлаш- твано	У тому числі на			Із загальної кількості працевлаштованих	
		місця робіт- ників	посади служ- бовців	місця, які не потре- бують професійної підготовки	жінки	молодь у віці до 35 років
<b>Усього</b>	<b>36099</b>	<b>21250</b>	<b>9719</b>	<b>5130</b>	<b>17633</b>	<b>18973</b>
Сільське господарство, мисливство, лісове господарство	2801	1731	315	755	1002	1187
Рибальство, рибництво	39	32	4	3	22	16
Промисловість	11061	7376	2155	1530	4456	5821
Будівництво	1378	878	328	172	314	631
Торгівля; ремонт автомобілів, побутових виробів та предметів особис того вжитку	9188	5581	2566	1041	5895	5477
Діяльність готелів та ресторанів	1289	960	230	99	983	687
Діяльність транспорту та зв'язку	1757	1237	406	114	412	751
Фінансова діяльність Операції з нерухомим майном, оренда, інжиніринг та надання послуг підприємцям	2381	683	1484	214	1289	1301
Державне управління	1228	544	504	180	519	631
Освіта	1849	761	598	490	901	799
Охорона здоров'я та надання соціальної допомоги	1763	859	687	217	1090	989
Надання комунальних та індивідуальних послуг; діяльність у сфері культури та спорту	1176	583	284	309	632	553



### 14.6. Кількість зареєстрованих безробітних у містах обласного значення та районах

(на 1 січня; осіб)

	2001	2006	2007	2008	2009	2010	2011
<b>Львівська область</b>	<b>90863</b>	<b>51616</b>	<b>42006</b>	<b>32849</b>	<b>42145</b>	<b>25838</b>	<b>26922</b>
<b>міста</b>							
Львів	13240	4155	3039	2277	3626	3060	3510
Борислав	2676	1833	1310	945	1020	715	811
Дрогобич	4691	1531	1389	989	1159	1111	1312
Моршин	31	72	40	82	126	96	64
Новий Розділ	2654	1252	904	689	798	718	670
Самбір	2817	1143	948	832	1000	739	627
Стрий	3092	1421	1233	971	1210	715	669
Трускавець	727	421	338	367	434	259	285
Червоноград	2912	1030	538	408	679	462	660
<b>райони</b>							
Бродівський	2135	2434	1997	1926	2931	1561	1580
Буський	1941	1104	905	802	1124	406	449
Городоцький	2504	1648	1414	1043	1311	813	601
Дрогобицький	2057	2141	1836	1429	1572	1048	1184
Жидачівський	3499	2113	1810	1515	1827	1152	1062
Жовківський	2580	1792	1534	932	1302	851	991
Золочівський	4118	2608	2155	1956	2431	1719	1935
Кам'янка-Бузький	1905	1465	1068	627	613	308	464
Миколаївський	5036	2296	1918	1568	1943	1530	1201
Мостиський	1373	1096	1043	927	1294	887	544
Перемишлянський	2208	1160	1244	1029	1435	691	788
Пустомитівський	3197	1588	881	700	1130	592	731
Радехівський	1905	1946	1648	1285	1346	532	526
Самбірський	3896	2736	2298	1732	1807	1115	1180
Сколівський	1737	1329	984	793	922	383	503
Сокальський	3143	1174	876	647	993	616	713
Старосамбірський	3201	3150	2705	2072	2438	1194	1024
Стрийський	2326	1411	1246	1022	1198	599	537
Турківський	2362	1514	1425	1084	1172	706	711
Яворівський	6900	4053	3280	2200	3304	1260	1590

**14.7. Рівні зареєстрованого безробіття населення у розрізі міст  
обласного значення та районів**

(на 1 січня; відсотків)

	2006	2007	2008	2009	2010	2011
<b>Львівська область</b>	<b>3,4</b>	<b>2,7</b>	<b>2,1</b>	<b>2,7</b>	<b>1,7</b>	<b>1,7</b>
<b>міста</b>						
Львів	0,9	0,6	0,5	0,8	0,6	0,7
Борислав	7,7	5,6	4,1	4,4	3,2	3,6
Дрогобич	2,5	2,2	1,6	1,9	1,8	2,1
Моршин	2,4	1,3	2,8	4,4	3,3	2,3
Новий Розділ	6,9	4,9	3,7	4,3	3,9	3,6
Самбір	5,3	4,4	3,9	4,7	3,5	2,9
Стрий	3,6	3,2	2,5	3,1	1,9	1,7
Трускавець	3,0	2,4	2,7	3,2	1,9	2,1
Червоноград	2,0	1,1	0,8	1,3	0,9	1,3
<b>райони</b>						
Бродівський	7,0	5,7	5,5	8,3	4,4	4,5
Буський	4,1	3,3	3,0	4,2	1,5	1,7
Городоцький	4,0	3,4	2,5	3,2	2,0	1,4
Дрогобицький	5,0	4,2	3,3	3,6	2,4	2,7
Жидачівський	5,2	4,5	3,7	4,5	2,8	2,6
Жовківський	2,9	2,4	1,4	2,0	1,3	1,5
Золочівський	6,3	5,2	4,7	5,9	4,1	4,6
Кам'янка-Бузький	4,3	3,1	1,8	1,8	0,9	1,4
Миколаївський	6,1	5,1	4,2	5,2	4,1	3,2
Мостиський	3,3	3,1	2,8	3,8	2,6	1,6
Перемишлянський	5,0	5,5	4,6	6,5	3,1	3,6
Пустомитівський	2,3	1,3	1,0	1,6	0,9	1,1
Радехівський	6,8	5,7	4,4	4,7	1,9	1,9
Самбірський	6,7	5,6	4,2	4,3	2,7	2,8
Сколівський	5,0	3,7	3,0	3,5	1,4	1,9
Сокальський	2,1	1,6	1,2	1,8	1,1	1,3
Старосамбірський	7,1	6,1	4,6	5,4	2,6	2,2
Стрийський	3,9	3,4	2,8	3,3	1,6	1,5
Турківський	5,3	5,1	3,9	4,2	2,5	2,6
Яворівський	5,5	4,4	2,9	4,4	1,7	2,1

**14.8. Кількість працівників за видами економічної діяльності<sup>1</sup>**

(середньооблікова кількість штатних працівників; осіб)

	2000	2005	2006	2007	2008	2009	2010
<b>Усього</b>	<b>690994</b>	<b>581290</b>	<b>579892</b>	<b>585942</b>	<b>589382</b>	<b>556535</b>	<b>554719</b>
Сільське господарство, мисливство та лісове господарство	83781	29509	25410	21222	18807	16396	12058
Рибальство, рибництво	589	520	468	476	413	413	408
Промисловість	198652	145480	140081	137816	135574	126200	125933
Будівництво	34220	26432	28208	28500	29414	24903	25490
Торгівля; ремонт автомобілів, побутових виробів та предметів особистого вжитку	42959	44070	47233	53693	57235	49477	51105
Діяльність готелів та ресторанів	5955	5325	5942	6396	7481	6961	7396
Діяльність транспорту та зв'язку	62508	56526	56332	57332	57547	54266	53789
Фінансова діяльність Операції з нерухомим майном, оренда, інжиніринг та надання послуг підприємцям	7958	11315	12277	14008	15586	13127	12739
дослідження та розробки	34722	35397	36968	38695	37575	35097	36195
Державне управління	10655	7900	7678	7064	6787	6421	5459
Освіта	30535	28503	28805	29000	29801	30132	34313
Охорона здоров'я та надання соціальної допомоги	93112	96935	97725	101241	101114	101580	101268
Надання комунальних та індивідуальних послуг; діяльність у сфері культури і спорту	74412	78108	77784	78329	78203	78007	76646
	21591	23170	22659	19234	20632	19976	17379

<sup>1</sup> За 2000, 2005-2009рр. дані наведено без урахування найманих працівників статистично малих підприємств та зайнятих у фізичних осіб-підприємців, за 2010р. дані подаються щодо підприємств, установ, організацій та їхніх відокремлених підрозділів із кількістю найманих працівників 10 і більше осіб. Безпосереднє порівняння даних 2010р. з аналогічними даними попередніх років є некоректним.

**14.9. Кількість працівників за видами промислової діяльності<sup>1</sup>**

(середньооблікова кількість штатних працівників; осіб)

	2000	2005	2006	2007	2008	2009	2010
<b>Промисловість</b>	<b>198652</b>	<b>145480</b>	<b>140081</b>	<b>137816</b>	<b>135574</b>	<b>126200</b>	<b>125933</b>
Добувна промисловість	20984	17340	17109	16654	16296	15601	14890
добування паливно-енергетичних корисних копалин	16995	15055	15344	15080	15240	14901	14543
добування вугілля, лігніту і торфу	14110	12012	12222	11980	12076	11740	11545
добування корисних копалин, крім паливно-енергетичних	3989	2285	1765	1574	1056	700	347
Переробна промисловість	153994	106699	102087	100592	99097	90368	90654
виробництво харчових продуктів, напоїв та тютюнових виробів	24645	18344	18175	17360	17096	16766	15986
текстильне виробництво; виробництво одягу, хутра та виробів з хутра	18782	13945	12944	12515	11963	10655	10275
виробництво шкіри, виробів з шкіри та інших матеріалів	3571	1994	2004	2249	2387	2110	2253
оброблення деревини та виробів з деревини, крім меблів	2741	3012	2995	3639	3766	3482	3965
целюлозно-паперове виробництво; видавнича діяльність	6296	6880	6762	6749	6948	6277	6644
виробництво коксу, продуктів нафтоперероблення	3087	2706	2444	2141	1675	1528	1550
хімічне виробництво	6971	2846	2457	2541	2465	2122	2244
виробництво гумових та пластмасових виробів	1199	2719	3397	3810	3562	3127	2732
виробництво іншої неметалевої мінеральної продукції	16724	12028	10586	9545	8647	7101	6543
металургійне виробництво та виробництво готових металевих виробів	3924	2862	2637	3044	5492	4810	5157
виробництво машин та устаткування	21735	10973	10378	9690	7435	7183	6882
виробництво електричного, електронного та оптичного устаткування	25950	13367	12867	12600	12397	12222	13472
виробництво транспортних засобів та устаткування	9279	8962	8391	8536	8867	7194	6458
Виробництво та розподілення електроенергії, газу та води	23674	21441	20885	20570	20181	20231	20389

<sup>1</sup> Див. виноску 1 до табл. 14.8.

## 15. ДОХОДИ І ВИТРАТИ НАСЕЛЕННЯ

### 15.1. Доходи і витрати населення

(млн.грн.)

	2005	2006	2007	2008	2009	2010 <sup>1</sup>
<b>Доходи</b>	<b>19823</b>	<b>23804</b>	<b>31361</b>	<b>42220</b>	<b>43813</b>	<b>55162</b>
у тому числі						
заробітна плата	7934	9828	13302	17285	17133	21491
прибуток та змішаний дохід	3364	3994	5430	7412	7124	8947
доходи від власності						
одержані	454	586	910	1325	1502	2534
соціальні допомоги та інші						
одержані поточні трансферти	8071	9396	11719	16198	18054	22190
з них						
соціальні допомоги	4278	5214	6169	8688	9643	11457
інші поточні трансферти	1164	1080	1190	1608	1746	...
соціальні трансферти в						
натуральній формі	2629	3102	4360	5902	6665	...
<b>Витрати та заощадження</b>	<b>19823</b>	<b>23804</b>	<b>31361</b>	<b>42220</b>	<b>43813</b>	<b>55162</b>
у тому числі						
придбання товарів та послуг	15958	18912	24518	32784	33664	42180
доходи від власності						
сплачені	124	298	555	984	1301	994
поточні податки на доходи,						
майно та інші сплачені						
поточні трансферти	1050	1379	2026	2821	2141	3259
з них						
поточні податки на доходи,						
майно тощо	743	957	1490	1973	1140	2269
внески на соціальне						
страхування	215	300	352	520	567	...
інші поточні трансферти	92	122	184	328	434	...
нагромадження	225	473	763	2069	818	2098
приріст фінансових активів	2466	2742	3499	3562	5889	6631
<b>Наявний дохід</b>						
усього, млн.грн.	16020	19025	24420	32513	33706	42185
на одну особу, грн.	6203,1	7394,7	9523,8	12718,3	13211,3	16561,3
<b>Реальний наявний дохід,</b>						
<b>відсотків до попереднього</b>						
<b>року</b>	<b>125,9</b>	<b>110,5</b>	<b>116,1</b>	<b>105,0</b>	<b>88,3</b>	<b>113,5</b>

<sup>1</sup> Попередні дані.

**15.2. Структура доходів і витрат населення**

(до підсумку; відсотків)

	2005	2007	2008	2009	2010 <sup>1</sup>
<b>Доходи</b>	<b>100</b>	<b>100</b>	<b>100</b>	<b>100</b>	<b>100</b>
у тому числі					
заробітна плата	40,0	42,4	40,9	39,1	39,0
прибуток та змішаний дохід	17,0	17,3	17,6	16,3	16,2
доходи від власності одержані	2,3	2,9	3,1	3,4	4,6
соціальні допомоги та інші одержані поточні трансферти	40,7	37,4	38,4	41,2	40,2
з них					
соціальні допомоги	21,6	19,7	20,6	22,0	20,8
інші поточні трансферти	5,9	3,8	3,8	4,0	...
соціальні трансферти у натуральній формі	13,2	13,9	14,0	15,2	...
<b>Витрати та заощадження</b>	<b>100</b>	<b>100</b>	<b>100</b>	<b>100</b>	<b>100</b>
у тому числі					
придбання товарів та послуг	80,5	78,1	77,7	76,8	76,5
доходи від власності сплачені	0,6	1,8	2,3	3,0	1,8
поточні податки на доходи, майно та інші сплачені поточні трансферти	5,3	6,5	6,7	4,9	5,9
з них					
поточні податки на доходи, майно тощо	3,7	4,8	4,7	2,6	4,1
внески на соціальне страхування	1,1	1,1	1,2	1,3	...
інші поточні трансферти	0,5	0,6	0,8	1,0	...
нагромадження	1,1	2,4	4,9	1,9	3,8
приріст фінансових активів	12,5	11,2	8,4	13,4	12,0

<sup>1</sup> Попередні дані.

### 15.3. Середньомісячна номінальна заробітна плата найманих працівників за видами економічної діяльності<sup>1</sup>

(у середньому на одного штатного працівника; грн.)

	2000	2005	2006	2007	2008	2009	2010
<b>Усього</b>	<b>196,44</b>	<b>713,16</b>	<b>923,30</b>	<b>1182,63</b>	<b>1570,18</b>	<b>1667,26</b>	<b>1941,48</b>
Сільське господарство, мисливство та лісове господарство	76,71	418,83	554,09	763,68	1128,24	1235,94	1582,25
Рибальство, рибництво	160,85	623,93	827,42	1015,91	1250,08	1314,18	1340,79
Промисловість	228,96	794,65	1008,28	1278,07	1668,46	1792,40	2120,26
Будівництво	231,21	766,30	974,60	1213,32	1511,90	1254,43	1309,87
Торгівля; ремонт автомобілів, побутових виробів та предметів особистого вжитку	188,87	636,27	842,68	1026,49	1316,25	1360,95	1561,51
Діяльність готелів та ресторанів	120,70	417,03	552,23	678,50	947,42	926,75	1197,80
Діяльність транспорту та зв'язку	310,70	1038,24	1305,31	1641,25	2099,07	2237,99	2630,90
Фінансова діяльність	451,61	1239,15	1594,42	2240,41	3050,46	3180,17	3577,23
Операції з нерухомим майном, оренда, інжиніринг та надання послуг підприємцям	205,94	676,42	908,11	1169,77	1539,93	1583,67	1699,69
Державне управління	317,45	1011,21	1453,99	1764,24	2397,12	2376,95	2481,11
Освіта	152,00	628,16	793,86	1042,25	1428,76	1607,37	1864,29
Охорона здоров'я та надання соціальної допомоги	137,53	481,57	607,47	785,70	1055,81	1184,40	1478,65
Надання комунальних та індивідуальних послуг; діяльність у сфері культури та спорту	127,13	507,97	694,73	890,23	1256,98	1491,33	1865,74

<sup>1</sup> Дані за 2000, 2005-2009рр. наведено без урахування найманих працівників статистично малих підприємств та зайнятих у фізичних осіб-підприємців, за 2010р. – щодо підприємств, установ, організацій та їхніх відокремлених підрозділів із кількістю найманих працівників 10 і більше осіб. Безпосереднє порівняння даних 2010р. з аналогічними даними попередніх років є некоректним.

**15.4. Середньомісячна номінальна заробітна плата найманих працівників за видами промислової діяльності<sup>1</sup>**

(у середньому на одного штатного працівника; грн.)

	2000	2005	2006	2007	2008	2009	2010
<b>Промисловість</b>	<b>228,96</b>	<b>794,65</b>	<b>1008,28</b>	<b>1278,07</b>	<b>1668,46</b>	<b>1792,40</b>	<b>2120,26</b>
Добувна промисловість	349,36	1080,16	1377,69	1832,00	2564,67	2872,88	3394,10
добування паливно-енергетичних корисних копалин	398,72	1175,94	1465,16	1939,32	2662,52	2956,95	3447,49
добування корисних копалин, крім паливно-енергетичних	139,06	449,12	617,29	803,80	1152,58	1083,24	1156,39
Переробна промисловість	196,11	731,12	937,06	1172,08	1491,20	1519,97	1832,91
виробництво харчових продуктів, напоїв та тютюнових виробів	294,18	748,95	899,81	1112,25	1478,21	1540,91	1876,15
текстильне виробництво; виробництво одягу, хутра та виробів з хутра	168,16	597,90	766,16	928,40	1084,64	1183,26	1485,46
виробництво шкіри, виробів з шкіри та інших матеріалів	165,70	594,87	722,61	872,04	1008,70	1064,42	1481,42
оброблення деревини та виробів з деревини, крім меблів	106,45	733,23	913,47	1144,27	1464,20	1471,01	1652,64
целюлозно-паперове виробництво; видавнича діяльність	350,57	790,57	1026,92	1237,39	1500,06	1335,23	1486,26
виробництво коксу, продуктів нафтоперероблення	349,98	1019,30	1273,81	1463,77	2100,80	2374,98	2840,18
хімічне виробництво	181,53	698,38	1013,87	1272,92	1775,46	2087,29	2462,50
виробництво гумових та пластмасових виробів	231,51	731,88	907,86	1076,74	1356,65	1318,53	1598,21
виробництво іншої неметалевої мінеральної продукції	155,64	644,96	848,94	1133,96	1542,98	1451,42	1728,41
металургійне виробництво та виробництво готових металевих виробів	163,34	681,01	911,87	1164,46	1468,81	1336,20	1515,47
виробництво машин та устаткування	174,60	841,72	1100,42	1354,44	1851,54	2115,08	2397,09
виробництво електричного, електронного та оптичного устаткування	115,51	749,44	942,41	1271,64	1601,32	1890,08	2313,45

<sup>1</sup> Див. виноску 1 до табл. 15.3.



Продовження табл. 15.4.

	2000	2005	2006	2007	2008	2009	2010
виробництво транспортних засобів та устаткування	256,19	861,34	1218,03	1513,36	1855,15	1398,48	1860,34
Виробництво та розподілення електроенергії, газу та води	335,94	879,90	1053,77	1347,91	1815,22	2176,12	2467,62

### 15.5. Середньомісячна номінальна заробітна плата найманих працівників у містах обласного значення та районах<sup>1</sup>

(у середньому на одного штатного працівника; грн.)

	2000	2005	2006	2007	2008	2009	2010
<b>Львівська область</b>	<b>196,44</b>	<b>713,16</b>	<b>923,30</b>	<b>1182,63</b>	<b>1570,18</b>	<b>1667,26</b>	<b>1941,48</b>
<b>міста</b>							
Львів	243,19	802,41	1034,91	1323,96	1733,68	1823,80	2095,99
Борислав	221,39	772,08	935,88	1187,29	1522,50	1666,40	2215,96
Дрогобич	184,23	680,80	854,73	1066,71	1404,49	1430,89	1648,91
Моршин	...	563,02	852,29	1098,80	1470,26	1631,58	2084,10
Новий Розділ	...	481,77	627,56	782,43	1088,35	1146,68	1384,19
Самбір	164,99	641,03	812,11	1017,77	1374,07	1470,53	1805,29
Стрий	212,56	742,56	957,28	1216,68	1701,89	1705,05	1988,46
Трускавець	179,75	581,72	725,12	911,80	1232,30	1211,11	1371,21
Червоноград	222,39	716,75	922,36	1182,25	1580,92	1696,62	1912,46
<b>райони</b>							
Бродівський	155,39	581,10	744,04	990,46	1307,55	1435,02	1560,47
Буський	108,70	510,09	653,83	799,59	1195,70	1297,27	1609,33
Городоцький	123,31	585,41	703,29	918,20	1225,44	1338,63	1526,79
Дрогобицький	116,83	506,71	655,49	869,06	1183,42	1333,36	1502,03
Жидачівський	170,39	597,51	768,71	958,31	1255,16	1362,60	1554,65
Жовківський	130,07	596,24	780,18	927,37	1217,63	1312,02	1559,39
Золочівський	126,35	534,45	698,03	908,22	1221,62	1354,35	1531,70
Кам'янка-Бузький	168,00	757,64	999,74	1303,10	1730,11	1896,87	2275,93
Миколаївський	150,99	593,52	768,11	1025,10	1450,83	1602,61	1920,65
Мостиський	121,70	588,93	781,81	859,64	1160,17	1286,60	1680,37
Перемишлянський	114,20	584,56	760,07	1010,61	1350,73	1481,38	1769,24
Пустомитівський	166,33	719,86	896,88	1055,59	1410,54	1443,95	1722,51
Радехівський	117,33	493,98	676,51	880,93	1134,81	1130,43	1479,33
Самбірський	89,65	464,56	638,34	875,84	1208,74	1297,40	1544,53
Сколівський	185,04	684,60	896,84	1139,48	1524,79	1691,06	2077,76
Сокальський	198,42	693,38	923,11	1243,89	1745,87	1999,86	2367,11
Старосамбірський	100,06	496,60	672,56	879,63	1226,39	1353,39	1702,69
Стрийський	246,36	902,90	1098,49	1495,18	1901,50	2144,31	2381,57
Турківський	142,95	579,85	806,97	1020,35	1416,44	1539,69	1754,04
Яворівський	140,86	572,33	773,21	954,66	1278,67	1363,31	1600,32

<sup>1</sup> Див. виноску 1 до табл. 15.3.

**15.6. Середній розмір місячної пенсії**

(на початок року; грн.)

	2001	2006	2007	2008	2009	2010	2011
Середній розмір призначеної місячної пенсії пенсіонерам, які перебувають на обліку в органах Пенсійного фонду	77,45	391,45	449,79	677,64	810,87	907,77	1028,30
у тому числі							
за віком	79,60	405,31	427,45	729,56	857,14	953,10	1070,93
за інвалідністю	83,87	363,06	393,80	523,46	674,56	765,00	895,14
у разі втрати							
годувальника	55,86	278,15	308,89	403,89	552,25	671,86	803,20
за вислугу років	...	435,64	536,31	734,85	919,93	1070,15	1201,15
отримують соціальну пенсію	...	350,67	310,77	365,59	539,80	622,90	745,96

**15.7. Співвідношення розміру середньої пенсії та середньої заробітної плати найманих працівників**

(у відсотках)

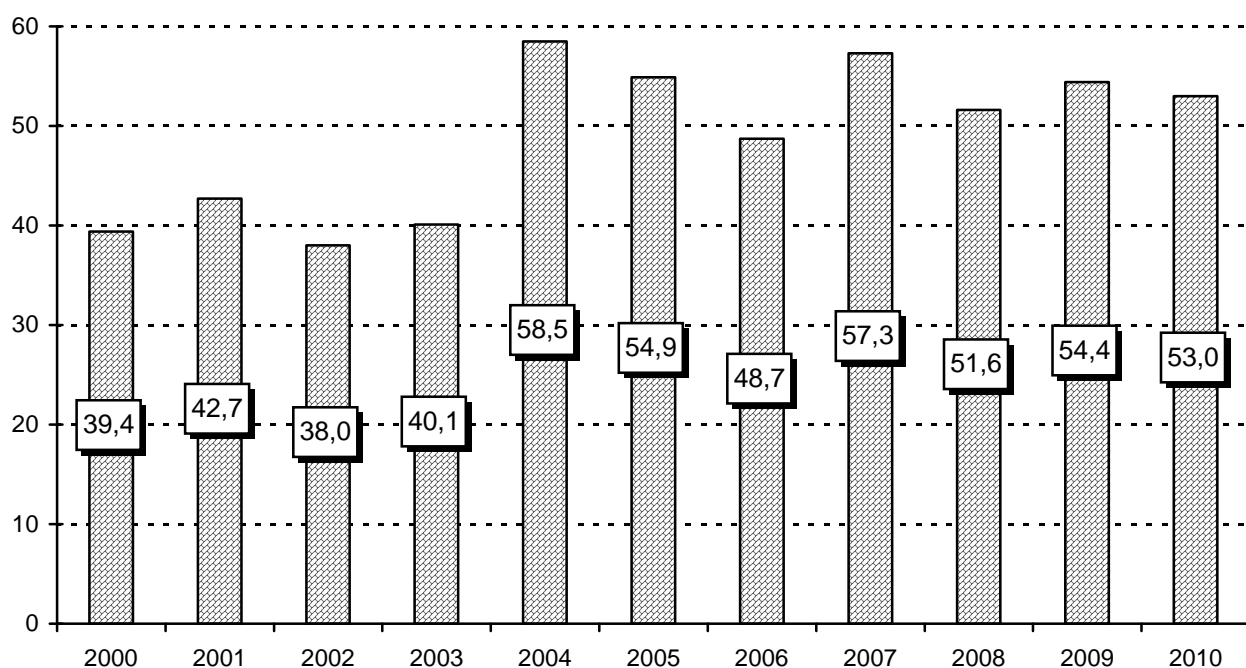

## 16. ЖИТЛОВІ УМОВИ НАСЕЛЕННЯ

### 16.1. Житловий фонд

(на кінець року; тис.м<sup>2</sup> загальної площі)

	2000	2005	2008	2009	2010
<b>Весь житловий фонд</b>	<b>49988,4</b>	<b>51275,7</b>	<b>52866,9</b>	<b>53381,5</b>	<b>54254,1</b>
у середньому на одного мешканця, м <sup>2</sup>	19,0	19,8	20,6	20,8	21,2
<b>Міський житловий фонд</b>	<b>27721,3</b>	<b>28140,1</b>	<b>29041,2</b>	<b>29365,5</b>	<b>29857,7</b>
у середньому на одного мешканця, м <sup>2</sup>	17,9	18,1	18,7	18,8	19,2
<b>Сільський житловий фонд</b>	<b>22267,1</b>	<b>23135,6</b>	<b>23825,7</b>	<b>24015,9</b>	<b>24396,5</b>
у середньому на одного мешканця, м <sup>2</sup>	20,7	22,4	23,5	23,8	24,3

### 16.2. Житловий фонд у містах обласного значення і районах

(на кінець року)

	Житловий фонд, тис.м <sup>2</sup> загальної площі				Забезпеченість населення житлом, м <sup>2</sup> загальної площі у середньому на одного мешканця			
	2000	2008	2009	2010	2000	2008	2009	2010
<b>Львівська область</b>	<b>49988,4</b>	<b>52866,9</b>	<b>53381,5</b>	<b>54254,1</b>	<b>19,0</b>	<b>20,6</b>	<b>20,8</b>	<b>21,2</b>
<b>міста</b>								
Львів	14276,7	14172,3	14322,5	14554,8	18,9	18,4	18,5	18,8
Борислав	745,4	854,7	876,3	897,4	18,1	22,4	23,0	23,7
Дрогобич	1706,9	1927,5	1957,7	2014,6	17,3	19,6	19,9	20,6
Моршин	...	114,4	115,5	116,5	...	24,1	24,5	24,9
Новий Розділ	...	509,9	516,4	515,2	...	17,6	17,6	17,5
Самбір	713,5	806,7	821,2	837,9	19,5	22,9	23,2	23,6
Стрий	1044,2	1099,0	1098,3	1108,0	16,6	18,1	18,0	18,2
Трускавець	409,1	449,7	458,0	465,3	17,8	20,3	20,6	21,1
Червоноград	1507,4	1526,2	1524,5	1528,5	17,5	18,0	17,9	18,0
<b>райони</b>								
Бродівський	1308,5	1341,7	1349,7	1357,1	20,3	21,7	21,9	22,2
Буський	1080,1	1110,9	1112,5	1121,8	21,1	23,6	23,8	24,0
Городоцький	1550,0	1707,2	1727,8	1750,2	20,8	24,4	24,8	25,2
Дрогобицький	1665,4	1800,5	1817,2	1866,1	21,8	24,2	24,4	25,0
Жидачівський	1638,4	1703,0	1709,7	1714,3	20,1	23,1	23,4	23,7
Жовківський	1953,4	2134,6	2152,4	2183,9	17,9	19,5	19,6	19,9
Золочівський	1433,0	1517,3	1522,2	1532,2	19,1	21,3	21,4	21,6
Кам'янка-Бузький	1202,1	1335,8	1368,0	1383,8	19,3	22,9	23,6	23,9
Миколаївський	1789,1	1458,3	1473,6	1499,2	18,8	22,8	23,1	23,6
Мостиський	1298,6	1364,5	1377,6	1391,2	20,8	23,6	23,9	24,2
Перемишлянський	924,5	966,1	971,4	979,6	19,1	23,2	23,6	24,1
Пустомитівський	2401,2	2971,3	3034,6	3125,6	21,4	26,5	26,9	27,6
Радехівський	1079,7	1137,1	1139,7	1158,8	20,5	23,0	23,2	23,6
Самбірський	1466,0	1571,4	1580,9	1622,0	19,5	21,9	22,2	22,7
Сколівський	865,5	958,2	966,3	990,0	17,1	20,3	20,4	20,9
Сокальський	1801,3	1926,9	1936,7	1946,2	18,2	20,4	20,5	20,7
Старосамбірський	1658,0	1708,5	1713,5	1720,0	20,0	21,6	21,6	21,7
Стрийський	1360,2	1382,4	1403,2	1449,9	19,8	22,2	22,6	23,3
Турківський	1069,1	1105,9	1112,6	1132,6	19,3	21,6	21,8	22,3
Яворівський	2041,1	2204,7	2221,3	2291,8	16,5	17,9	18,0	18,5

Львівщина у цифрах у 2010 році

Головне управління статистики у Львівській області

**16.3. Квартирна черга та поліпшення житлових умов**

	2000	2005	2007	2008	2009	2010
Кількість сімей та однаків, які перебували на квартирному обліку на кінець року, тис.	107,8	80,5	78,2	76,4	75,4	73,1
Кількість сімей та однаків, які одержали житло за рік відсотків до загальної кількості тих, що перебували на квартирному обліку	1514	292	346	445	210	251
	1,3	0,4	0,4	0,6	0,3	0,3

**16.4. Обладнання житлового фонду**

(на кінець року; відсотків)

	Міські поселення				Сільська місцевість			
	2000	2008	2009	2010	2000	2008	2009	2010
<b>Частка загальної площі житла, обладнаного<sup>1</sup></b>								
водопроводом	82,3	83,4	84,5	86,7	10,5	16,9	22,9	26,9
каналізацією	82,1	83,3	84,4	86,5	7,5	14,1	20,6	24,5
опаленням	65,0	66,1	63,8	70,0	13,9	18,1	21,9	26,0
газом <sup>2</sup>	91,3	91,4	91,5	91,5	80,9	82,7	83,3	83,5
гарячим водопостачанням	66,8	68,4	70,0	73,9	4,5	6,0	15,2	18,3
ваннами	74,5	77,0	73,7	80,2	6,8	12,6	19,1	22,7
підлоговими електроплитами	3,5	3,4	3,4	3,2	0,1	0,1	0,1	0,1

**16.5. Благоустрій населених пунктів**

	2000	2005	2007	2008	2009	2010
Кількість населених пунктів які мають водопровід						
міста	43	42	43	43	42	42
селища міського типу	23	24	25	25	25	26
сільські населені пункти	154	147	145	150	163	170
які мають каналізацію						
міста	37	37	37	39	41	41
селища міського типу	15	15	16	15	16	18
сільські населені пункти	41	41	40	41	43	43
газифіковані тільки природним, природним та зрідженим газом						
міста	38	41	41	41	41	42
селища міського типу	28	29	30	30	31	32
сільські населені пункти	803	953	1120	1182	1232	1269

<sup>1</sup> Включаючи житловий фонд, який знаходиться у приватній власності громадян.<sup>2</sup> Зрідженим та природним газом.

## 17. ОСВІТА

### 17.1. Кількість осіб, які навчалися у навчальних закладах

(на початок навчального року; тис. осіб)

	2000/01	2005/06	2007/08	2008/09	2009/10	2010/11
<b>Усього навчалосся</b>	<b>543,4</b>	<b>520,5</b>	<b>494,9</b>	<b>483,0</b>	<b>469,9</b>	<b>454,7</b>
У загальноосвітніх навчальних закладах	389,7	328,6	297,2	283,5	275,4	263,5
у тому числі денних вечірніх (змінних), включаючи тих, хто навчався заочно	387,1	326,4	295,2	281,5	273,5	261,6
	2,6	2,2	2,1	2,0	1,9	1,9
У професійно-технічних навчальних закладах	36,5	33,3	32,1	31,9	31,8	33,9
У вищих навчальних закладах	117,2	158,6	165,6	167,6	162,7	157,3
I-II рівнів акредитації	33,4	30,8	24,2	24,4	20,0	20,2
III-IV рівнів акредитації	83,8	127,8	141,4	143,2	142,7	137,1

### 17.2. Загальноосвітні навчальні заклади

(на початок навчального року)

	2000/01	2005/06	2007/08	2008/09	2009/10	2010/11
Кількість закладів	1479	1487	1480	1469	1454	1440
у тому числі приватних	8	16	16	15	15	14
Кількість учнів, тис.	389,7	328,6	297,2	283,5	275,4	263,5
у тому числі у приватних закладах	0,9	1,5	1,5	1,4	1,4	1,4
Кількість учителів, тис.	38,5	37,3	36,8	36,4	36,2	36,1
у тому числі у приватних закладах	0,2	0,4	0,4	0,3	0,3	0,3

**17.3. Кількість навчальних закладів у містах обласного значення та районах на початок 2010/2011 навчального року**

	Кількість загальноосвітніх навчальних закладів	Кількість професійно-технічних навчальних закладів	Кількість вищих навчальних закладів	
			I-II рівнів акредитації	III-IV рівнів акредитації
<b>Львівська область</b>	<b>1440</b>	<b>62</b>	<b>23</b>	<b>23</b>
<b>міста</b>				
Львів	147	21	11	21
Борислав	12	1	1	—
Дрогобич	20	4	3	1
Моршин	1	—	—	—
Новий Розділ	5	2	1	—
Самбір	11	4	4	—
Стрий	13	4	—	—
Трускавець	3	—	—	—
Червоноград	17	2	1	—
<b>райони</b>				
Бродівський	57	—	1	—
Буський	45	1	—	—
Городоцький	56	—	—	—
Дрогобицький	63	1	—	—
Жидачівський	81	1	—	—
Жовківський	78	1	—	1
Золочівський	56	3	1	—
Кам'янка-Бузький	42	2	—	—
Миколаївський	37	3	—	—
Мостиський	59	1	—	—
Перемишлянський	60	1	—	—
Пустомитівський	66	—	—	—
Радехівський	44	—	—	—
Самбірський	67	1	—	—
Сколівський	55	—	—	—
Сокальський	71	3	—	—
Старосамбірський	92	2	—	—
Стрийський	56	—	—	—
Турківський	50	2	—	—
Яворівський	76	2	—	—

**17.4. Денні загальноосвітні навчальні заклади**

(на початок навчального року)

	2000/01	2005/06	2007/08	2008/09	2009/10	2010/11
<b>Кількість закладів</b>	<b>1470</b>	<b>1477</b>	<b>1470</b>	<b>1459</b>	<b>1446</b>	<b>1433</b>
I ступеня	322	317	311	303	290	279
I-II ступеня	544	516	507	501	497	476
I-III ступеня	531	543	535	530	518	503
гімназії	18	28	26	28	26	24
ліцеї	10	14	14	14	13	12
навчально-виховні комплекси спеціальні школи (школи-інтернати)	23	35	55	61	81	118
школи соціальної реабілітації	22	23	21	21	20	20
	...	1	1	1	1	1
<b>Кількість учнів, тис.</b>	<b>387,1</b>	<b>326,4</b>	<b>295,2</b>	<b>281,5</b>	<b>273,5</b>	<b>261,6</b>
у тому числі у закладах						
I ступеня	11,1	9,8	8,8	9,0	8,8	8,5
I-II ступеня	67,7	49,5	44,2	41,1	39,6	35,7
I-III ступеня	291,3	239,2	207,4	195,3	184,6	173,8
гімназіях	7,6	11,6	10,5	10,7	10,7	9,3
ліцеях	2,6	2,7	4,0	3,3	2,9	2,7
навчально-виховних комплексів спеціальних школах (школах-інтернатах)	4,1	10,6	17,2	18,9	23,9	28,6
школах соціальної реабілітації	2,7	3,0	3,1	3,2	3,0	3,0
	...	0,0	0,0	0,0	0,0	0,0

**17.5. Вечірні (змінні) загальноосвітні навчальні заклади**

(на початок навчального року)

	2000/01	2005/06	2007/08	2008/09	2009/10	2010/11
Кількість закладів	9	10	10	10	8	7
Кількість учнів (включаючи тих, хто навчається заочно), тис.	2,6	2,2	2,1	2,0	1,9	1,9

**17.6. Професійно-технічні навчальні заклади**

	Кількість закладів	Кількість учнів, на кінець року	Прийнято учнів	Підготовлено (випущено) кваліфікованих робітників
	одиниць	тис.		
2000	58	36,5	19,4	19,3
2001	57	34,8	20,0	19,1
2002	57	33,5	18,9	18,6
2003	59	33,1	19,8	17,8
2004	60	33,3	21,8	18,9
2005	61	33,3	21,3	19,6
2006	62	32,4	20,1	19,5
2007	62	32,1	21,3	20,1
2008	62	31,9	19,8	18,7
2009	62	31,8	18,1	17,2
2010	62	33,9	19,9	16,6
Професійна підготовка у 2010р. учнів навчальних закладів, які мали повну загальну середню освіту				
здобували професію разом з повною загальною середньою освітою	x	11,1	7,0	7,1
здобували професію без отримання повної загальної середньої освіти	x	20,4	8,8	5,7
проходили професійне навчання незайняте населення працівники підприємств	x	0,4	0,4	0,5
підвищували кваліфікацію незайняте населення працівники підприємств	x	0,6	1,0	0,7
	x	1,3	2,4	2,2
	x	0,0	0,1	0,2
	x	0,0	0,2	0,2



**17.7. Вищі навчальні заклади**

(на початок навчального року)

	2000/01	2005/06	2007/08	2008/09	2009/10	2010/11
<b>Заклади I-II рівнів акредитації</b>						
Кількість закладів	40	33	26	27	25	23
У них студентів, тис.	33,4	30,8	24,2	24,4	20,0	20,2
у тому числі на відділеннях						
денних	24,4	22,9	17,6	18,2	15,5	16,0
вечірніх	0,4	0,5	0,8	0,8	0,9	0,9
заочних	8,6	7,4	5,8	5,4	3,6	3,4
Прийнято, тис.	11,5	10,3 <sup>1</sup>	8,0 <sup>1</sup>	7,0 <sup>1</sup>	5,4 <sup>1</sup>	7,0 <sup>1</sup>
у тому числі на відділення						
денні	8,3	7,7	5,8	5,8	4,4	5,4
вечірні	0,2	0,2	0,3	0,2	0,2	0,3
заочні	3	2,4	1,9	1,0	0,8	1,2
Випущено, тис.	9,5	9,2 <sup>2</sup>	7,6 <sup>2</sup>	6,7 <sup>2</sup>	6,6 <sup>2</sup>	6,3 <sup>2</sup>
у тому числі з відділень						
денних	6,6	6,5	5,4	4,7	4,6	4,4
вечірніх	0,2	0,1	0,2	0,1	0,2	0,3
заочних	2,7	2,6	2,0	1,9	1,8	1,6

Продовження табл. 17.7.

	2000/01	2005/06	2007/08	2008/09	2009/10	2010/11
<b>Заклади III-IV рівнів акредитації</b>						
Кількість закладів	17	28	27	26	24	23
У них студентів, тис.	83,8	127,8	141,4	143,2	142,7	137,1
у тому числі на						
відділеннях						
денних	54,7	79,0	89,4	90,6	91,2	90,3
вечірніх	0,4	0,2	0,2	0,2	0,1	0,1
заочних	28,7	48,6	51,8	52,4	51,4	46,7
Прийнято, тис.	19,8	27,0 <sup>1</sup>	29,9 <sup>1</sup>	27,9 <sup>1</sup>	25,8 <sup>1</sup>	26,3 <sup>1</sup>
у тому числі на						
відділення						
денні	12,7	18,5	20,6	19,7	18,9	19,7
вечірні	0,1	0,0	0,0	0,0	0,0	0,0
заочні	7,0	8,5	9,3	8,2	6,9	6,6
Випущено, тис.	17,5	19,8 <sup>2</sup>	31,1 <sup>2</sup>	32,9 <sup>2</sup>	29,1 <sup>2</sup>	31,2 <sup>2</sup>
у тому числі з						
відділень						
денних	12,2	11,9	18,6	18,8	16,9	18,0
вечірніх	0,2	0,1	0,0	0,0	0,0	0,0
заочних	5,1	7,8	12,5	14,1	12,2	13,1

<sup>1</sup> На початковий цикл навчання (без тих, що прийняті для продовження навчання з метою здобуття більш високого освітньо-кваліфікаційного рівня).

<sup>2</sup> Без тих, що закінчили відповідний цикл навчання та продовжують навчання з метою здобуття більш високого освітньо-кваліфікаційного рівня.

## 18. ОХОРОНА ЗДОРОВ'Я ТА СОЦІАЛЬНА ДОПОМОГА

### 18.1. Основні показники охорони здоров'я

	2000	2005	2007	2008	2009	2010
Кількість лікарняних закладів	150	139	136	144	141	132
Кількість лікарняних ліжок						
тис.	25,8	24,8	24,4	25,1	24,8	24,7
на 10 тис. населення	96,3	97,0	96,0	99,1	98,1	97,9
Кількість лікарських амбулаторно-поліклінічних закладів	367	381	391	462 <sup>1</sup>	530 <sup>1</sup>	491 <sup>1</sup>
Планова ємність амбулаторно- поліклінічних закладів						
тис. відвідувань за зміну	47,3	48,0	48,8	48,9	49,2	48,9
на 10 тис. населення	176,1	187,6	191,8	192,8	194,4	193,5
Кількість станцій (відділень) швидкої медичної допомоги <sup>2</sup>	63	61	61	61	61	61
Кількість лікарів усіх спеціальностей						
тис.	13,9	14,5	14,8	14,2	14,8	15,0
на 10 тис. населення	51,9	56,6	58,2	56,1	58,4	59,5
Кількість середнього медичного персоналу						
тис.	30,5	30,1	30,2	27,8	28,2	28,5
на 10 тис. населення	113,8	117,6	119,0	109,5	111,6	112,8
Кількість осіб, яким надана допомога(амбулаторно і під час виїздів швидкої медичної допомоги) <sup>1</sup>						
тис.	640,0	640,5	643,7	641,4	656,3	651,9
на 1000 населення	238,6	250,3	253,3	253,1	259,3	258,0
Кількість самостійних стоматологічних поліклінік <sup>1</sup>	15	16	16	16	16	16
Кількість установ, що мають стоматологічні відділення (кабінети) <sup>1</sup>	271	285	296	299	304	307

<sup>1</sup>Включені заклади, які здійснюють діяльність у порядку приватної практики.

<sup>2</sup>Заклади, що перебувають у сфері управління МОЗ України.

**18.2. Захворюваність за класами хвороб**

	2000	2005	2007	2008	2009	2010
<b>Кількість уперше в житті зареєстрованих випадків захворювань, тис.</b>						
<b>Усі захворювання</b>	<b>2182</b>	<b>2087</b>	<b>2172</b>	<b>2113</b>	<b>2188</b>	<b>2130</b>
у тому числі						
деякі інфекційні та паразитарні хвороби	76	63	61	57	58	60
новоутворення хвороби крові, кровотворних органів та окремі порушення із залученням імунного механізму	12	11	14	13	14	14
хвороби ендокринної системи, розладу харчування та порушення обміну речовин <sup>1</sup>	61	27	27	26	25	26
розлади психіки та поведінки хвороби нервової системи <sup>2</sup>	14	12	13	13	12	12
хвороби ока та його придаткового апарату <sup>2</sup>	47	52	57	58	59	59
хвороби вуха та соскоподібного відростка <sup>2</sup>	109	115	115	113	116	119
хвороби системи кровообігу	77	82	84	86	88	89
хвороби органів дихання	109	116	134	141	134	135
хвороби органів травлення	1127	1054	1093	1046	1130	1064
хвороби шкіри та підшкірної клітковини	91	85	93	89	82	83
хвороби кістково-м'язової системи та сполучної тканини	115	111	122	120	120	122
хвороби сечостатевої системи	103	109	108	102	103	102
вагітність, пологи та післяпологовий період	96	111	115	114	112	111
уроджені аномалії (вади розвитку), деформації	24	30	29	27	26	26
травми, отруєння та деякі інші наслідки дії зовнішніх причин	3	3	2	2	2	2
	84	82	80	81	80	81

Продовження табл. 18.2.

	2000	2005	2007	2008	2009	2010
<b>На 100 тис. населення, випадків</b>						
<b>Усі захворювання</b>	<b>81108</b>	<b>81400</b>	<b>85319</b>	<b>83251</b>	<b>86393</b>	<b>84249</b>
у тому числі						
деякі інфекційні та паразитарні хвороби	2811	2460	2387	2243	2307	2392
новоутворення хвороби крові, кровотворних органів та окремі порушення із залученням імунного механізму	431	438	535	502	556	562
хвороби ендокринної системи, розладу харчування та порушення обміну речовин <sup>1</sup>	2268	1067	1068	1008	974	1019
розлади психіки та поведінки	526	469	495	533	481	468
хвороби нервової системи <sup>2</sup>	1761	2042	2259	2275	2330	2327
хвороби ока та його придаткового апарату <sup>2</sup>	4066	4498	4500	4445	4585	4696
хвороби вуха та соскоподібного відростка <sup>2</sup>	2848	3196	3280	3390	3463	3523
хвороби системи кровообігу	4037	4540	5247	5558	5291	5321
хвороби органів дихання	41884	41095	42921	41221	44620	42076
хвороби органів травлення	3403	3301	3660	3517	3234	3294
хвороби шкіри та підшкірної клітковини	4277	4307	4802	4714	4748	4817
хвороби кістково-м'язової системи та сполучної тканини	3825	4264	4252	4035	4051	4042
хвороби сечостатевої системи	3566	4344	4507	4492	4438	4398
вагітність, пологи та післяпологовий період <sup>3</sup>	3554	4426	4325	4045	3995	3956
уроджені аномалії (вади розвитку), деформації	116	101	95	87	90	92
травми, отруєння та деякі інші наслідки дії зовнішніх причин	3130	3197	3156	3195	3177	3201

<sup>1</sup> Згідно з МКХ-10 гіперплазія щитовидної залози I-II ступенів трактується як дифузний зоб I ступеня, і, починаючи з 1999 року, обліковується у класі хвороб ендокринної системи, розладу харчування та порушення обміну речовин.

<sup>2</sup> Згідно з МКХ-10, починаючи з 1999 року, з класу хвороб нервової системи і органів чуття вилучені і сформовані в окремі класи хвороби ока та його придаткового апарату і хвороби вуха та соскоподібного відростка.

<sup>3</sup> На 100 тисяч жінок фертильного віку (15-49 років).

### 18.3. Кількість лікарняних та амбулаторно-поліклінічних закладів у містах обласного значення та районах

(на кінець року, одиниць)

	Кількість лікарняних закладів						
	2000	2005	2006	2007	2008	2009	2010
<b>Львівська область<sup>1</sup></b>	<b>150</b>	<b>139</b>	<b>138</b>	<b>136</b>	<b>144<sup>2</sup></b>	<b>141<sup>2</sup></b>	<b>132<sup>2</sup></b>
<b>міста</b>							
Львів	36	36	36	36	30	46	37
Борислав	3	3	3	2	2	1	1
Дрогобич	8	7	7	7	7	7	7
Моршин	...	1	1	1	1	1	1
Новий Розділ	...	1	1	1	1	1	1
Самбір	5	5	5	5	4	5	5
Стрий	6	5	5	5	4	5	5
Трускавець	1	1	1	1	1	2	2
Червоноград	4	2	2	2	3	3	3
<b>райони</b>							
Бродівський	4	3	3	3	3	3	3
Буський	4	3	3	3	3	3	3
Городоцький	5	4	4	4	4	4	4
Дрогобицький	5	6	6	6	6	6	6
Жидачівський	5	5	4	4	4	4	4
Жовківський	5	4	4	4	4	4	4
Золочівський	5	4	4	4	4	4	4
Кам'янка-Бузький	3	3	3	3	3	3	3
Миколаївський	3	2	2	2	2	2	2
Мостиський	4	3	3	2	2	2	2
Перемишлянський	3	3	3	3	3	3	3
Пустомитівський	6	6	6	6	4	2	2
Радехівський	2	2	2	2	2	2	2
Самбірський	4	4	4	4	4	4	4
Сколівський	4	2	2	2	2	2	2
Сокальський	3	3	3	3	3	3	3
Старосамбірський	9	9	9	9	8	8	8
Стрийський	3	2	2	2	2	2	2
Турківський	5	5	5	5	5	5	5
Яворівський	5	5	5	5	4	4	4

	Кількість лікарських амбулаторно-поліклінічних закладів						
	2000	2005	2006	2007	2008	2009	2010
<b>Львівська область<sup>1</sup></b>	<b>367</b>	<b>381</b>	<b>385</b>	<b>391</b>	<b>462<sup>2</sup></b>	<b>530<sup>2</sup></b>	<b>491<sup>2</sup></b>
<b>міста</b>							
Львів	94	89	87	87	49	153	136
Борислав	3	4	4	3	3	8	4
Дрогобич	11	11	10	12	9	16	17
Моршин	...	1	1	1	1	5	5
Новий Розділ	...	1	1	1	1	2	2
Самбір	5	6	5	6	5	7	6
Стрий	7	8	8	8	5	13	8
Трускавець	1	3	3	3	1	25	16
Червоноград	8	4	4	4	4	10	8
<b>райони</b>							
Бродівський	10	9	9	9	9	10	10
Буський	10	8	9	9	8	9	8
Городоцький	9	11	12	13	13	14	14
Дрогобицький	18	19	21	19	19	21	21
Жидачівський	11	12	12	12	10	14	12
Жовківський	14	13	13	14	14	18	19
Золочівський	13	14	14	15	15	15	15
Кам'янка-Бузький	8	8	10	10	11	13	12
Миколаївський	10	14	14	14	14	15	16
Мостиський	12	12	12	12	11	15	14
Перемишлянський	6	6	6	6	6	7	7
Пустомитівський	16	19	20	20	20	21	22
Радехівський	10	10	10	10	10	10	10
Самбірський	9	11	12	12	12	12	14
Сколівський	18	18	18	18	18	18	18
Сокальський	14	15	15	15	14	16	15
Старосамбірський	11	15	15	17	18	19	18
Стрийський	11	13	13	13	13	14	13
Турківський	11	13	13	13	14	14	14
Яворівський	17	14	14	15	14	16	17

<sup>1</sup> З 2008р. дані у містах обласного значення та районах враховують тільки ті заклади охорони здоров'я, які перебували у сфері управління Міністерства охорони здоров'я України.

<sup>2</sup> Включені заклади, які здійснюють діяльність у порядку приватної практики.

**18.4. Окремі інтернатні заклади та заклади соціального захисту для дітей**

(на кінець року)

	2000	2005	2007	2008	2009	2010
Школи-інтернати для дітей-сиріт і дітей, позбавлених батьківського піклування						
кількість закладів	1	1	1	1	1	1
у них дітей <sup>1</sup>	218	218	170	154	140	141
Дитячі будинки, що перебувають у сфері управління Міністерства освіти і науки						
кількість закладів	7	8	9	9	9	9
у них дітей <sup>1</sup>	399	414	407	396	389	354
Будинки дитини, що перебувають у сфері управління Міністерства охорони здоров'я						
кількість закладів	2	2	2	2	2	2
у них дітей <sup>1</sup>	195	155	118	119	137	135
Будинки-інтернати, що перебувають у сфері управління Міністерства праці та соціальної політики						
кількість закладів	2	2	2	2	2	2
у них дітей <sup>1</sup>	108	150	142	141	146	150
Притулки для неповнолітніх						
кількість закладів	1	1	1	1	1	1
у них вихованців	201	366	287	249	255	171

<sup>1</sup> У загальній кількості дітей, які знаходяться в інтернатних закладах, крім сиріт, враховані діти, що мають батьків.



## 19. КУЛЬТУРА

### 19.1. Театри, концертні організації, музеї та демонстратори фільмів

	2000	2005	2006	2007	2008	2009	2010
Кількість професійних театрів (включаючи театри-студії) на кінець року	10	11	11	11	11	11	11
у ётому числі							
опери та балету	1	1	1	1	1	1	1
драми та музичної комедії	6	7	7	7	7	7	7
дитячий та лялькові	3	3	3	3	3	3	3
Кількість відвідувань театрів за рік, тис.	363,3	391,9	399,2	430,6	443,0	423,4	412,5
Кількість концертних організацій на кінець року	7	11	13	13	14	14	14
Кількість відвідувань концертних організацій за рік, тис.	126,4	151,6	172,1	308,0	262,2	309,3	308,6
Кількість музеїв (включаючи філії) на кінець року	18	17	17	17	19	22	25
Кількість відвідувань музеїв за рік, тис.	1058,8	1044,5	1323,0	1480,5	1670,5	1471,6	1567,6
Кількість демонстраторів фільмів на кінець року	302	63	81	111	88	88	91
Кількість відвідувань кіносеансів, тис.	150,6	125,3	125,5	122,2	98,7	86,9	84,6

**19.2. Відвідування населенням закладів культури і мистецтва**

	2000	2005	2006	2007	2008	2009	2010
	у середньому за рік; на 100 осіб населення						

Відвідування населенням:

музеїв	39	40	51	58	65	58	62
театрів	13	15	16	17	17	17	16
концертних організацій	5	6	7	12	10	12	12
кіносеансів	6	5	5	5	4	3	3

**19.3. Заклади культури клубного типу**

	2000	2005	2006	2007	2008	2009	2010
Кількість закладів	1424	1395	1397	1397	1403	1405	1407
у міських поселеннях	153	139	138	137	135	133	133
у сільській місцевості	1271	1256	1259	1260	1268	1272	1274
Кількість місць у закладах культури клубного типу							
тис.	265,0	258,7	259,2	259,0	259,3	258,3	258,6
на 100 осіб, місць	10	10	10	10	10	10	10

**19.4. Масові та універсальні бібліотеки**

	2000	2005	2006	2007	2008	2009	2010
Кількість бібліотек	1439	1373	1372	1374	1369	1364	1363
Бібліотечний фонд							
млн. примірників	14,9	13,8	13,8	14,6	19,3	19,4	18,9
на 100 осіб, примірників	548	536	536	571	758	763	743
Кількість читачів, тис. осіб	1103,6	969,4	945,6	1053,3	1144,7	1025,0	962,5
Видано читачам книг і журналів, млн. примірників	20,0	20,1	19,7	19,8	20,9	20,6	20,5

## 20. ПРАВОПОРУШЕННЯ

### 20.1. Кількість зареєстрованих злочинів за окремими видами

(одиниць)

	2000	2005	2007	2008	2009	2010
<b>Усього зареєстровано злочинів<sup>1</sup></b>	<b>22068</b>	<b>18724</b>	<b>15430</b>	<b>13779</b>	<b>13931</b>	<b>17323</b>
у тому числі						
нависні вбивства і замах на вбивство	139	108	93	69	78	71
нависні тяжкі тілесні ушкодження згвалтування і спроби згвалтування	226	160	156	134	132	103
хуліганство	44	41	52	39	33	28
розбої	1386	783	728	630	597	436
грабежі	239	211	133	153	117	99
вимагання	1193	1902	1167	978	948	1106
	138	170	70	52	63	93

### 20.2. Коефіцієнт злочинності

(кількість зареєстрованих злочинів на 100 тис. населення)

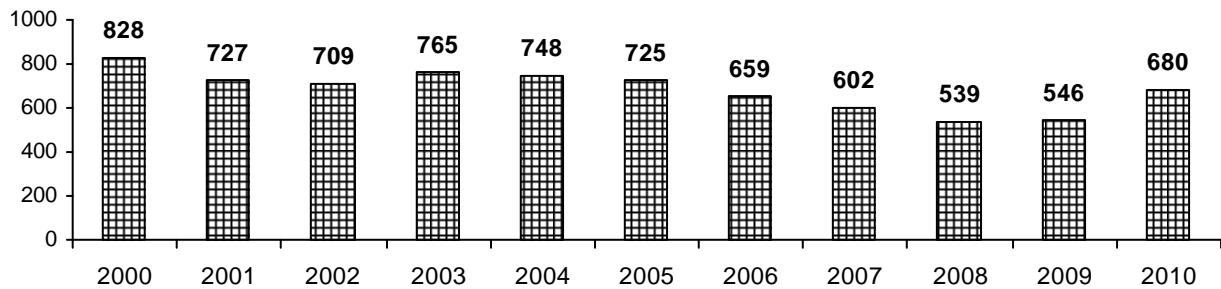

### 20.3. Кількість тяжких та особливо тяжких злочинів

(одиниць)

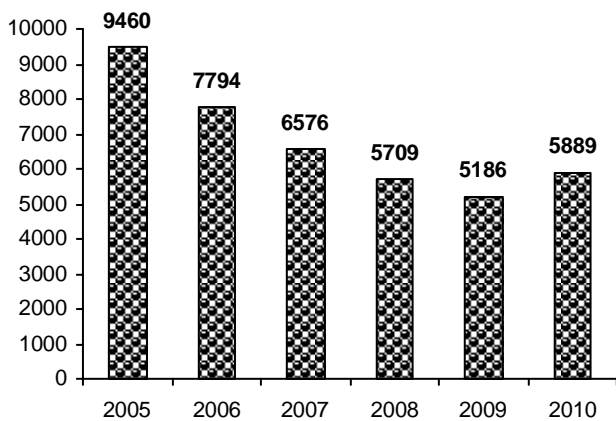

### 20.4. Частка тяжких та особливо тяжких злочинів у загальній кількості

(до підсумку; відсотків)

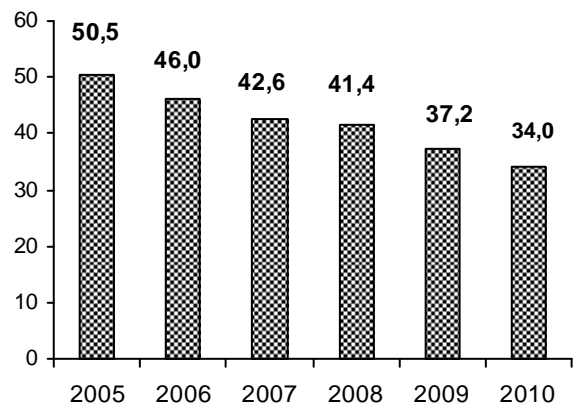

<sup>1</sup> Включаючи податкову міліцію.

**20.5. Кількість зареєстрованих злочинів<sup>1</sup> у містах обласного значення та районах**

	2000	2005	2007	2008	2009	2010
<b>Львівська область</b>	<b>22068</b>	<b>18724</b>	<b>15435</b>	<b>13779</b>	<b>13931</b>	<b>17323</b>
<b>міста</b>						
Львів	9017	8574	6989	5845	5590	7632
Борислав	355	356	229	211	231	285
Дрогобич	...	...	...	...	635	696
Новий Розділ	...	...	...	...	...	116
Стрий	...	462	410	371	435	434
Трускавець	275	249	177	214	260	340
Червоноград	1013	791	726	594	685	840
<b>райони</b>						
Бродівський	517	381	342	294	312	390
Буський	267	206	150	149	231	219
Городоцький	489	342	296	273	261	281
Дрогобицький <sup>2</sup>	1139	1000	795	809	635	276
Жидачівський	705	444	360	312	309	417
Жовківський	769	633	575	518	478	563
Золочівський	491	393	286	301	320	367
Кам'янка-Бузький	344	326	283	336	322	305
Миколаївський <sup>3</sup>	707	387	300	281	311	292
Мостиський	359	242	199	196	221	257
Перемишлянський	275	265	160	118	127	165
Пустомитівський	626	596	463	404	433	508
Радехівський	463	230	246	247	248	260
Самбірський <sup>4</sup>	638	561	427	406	415	500
Сколівський	318	235	239	221	227	253
Сокальський	520	519	356	336	449	462
Старосамбірський	343	226	210	216	248	278
Стрийський <sup>5</sup>	975	704	669	616	672	291
Турківський	217	136	124	160	163	176
Яворівський	710	601	506	406	424	478

<sup>1</sup> Дані у містах та районах не включають злочини, зареєстровані податковою міліцією

<sup>2</sup> У 2000-2008рр. включаючи м. Дрогобич.

<sup>3</sup> У 2000-2009рр. включаючи м.Новий Розділ.

<sup>4</sup> Включаючи м. Самбір.

<sup>5</sup> Включаючи м.Моршин та у 2000р. - м. Стрий.

## 20.6. Кількість засуджених за вироками судів, що набрали законної чинності, за окремими видами злочинів

	2005	2007	2008	2009	2010
<b>Усього засуджено</b>	<b>5978</b>	<b>5410</b>	<b>4741</b>	<b>4424</b>	<b>5691</b>
з них за					
крадіжки	1511	771	652	754	1812
грабежі	568	571	433	412	448
розбої	136	125	78	87	89
вимагання	60	39	24	17	48
шахрайство	113	133	145	93	155
хуліганство	425	423	354	312	282
умисні вбивства і замах на вбивство	54	49	34	36	51
умисні тяжкі тілесні ушкодження	86	115	85	77	78
згвалтування і спроби згвалтування	23	29	28	17	18

## 20.7. Коефіцієнт судимості

(кількість засуджених злочинів на 100 тис. населення)

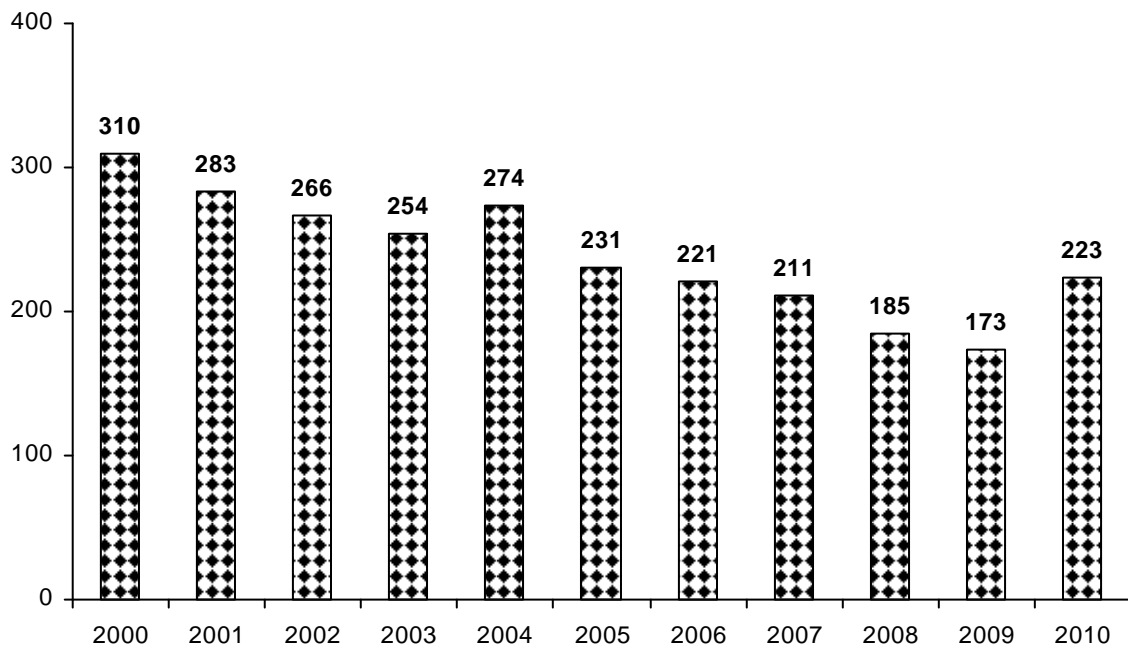

## 20.8. Частка молоді (у віці до 30 років), засудженої за окремі види злочинів

	2005	2006	2007	2008	2009	2010
	відсотків до кількості засуджених за відповідні злочини					
<b>Усього засуджено</b>	<b>43,4</b>	<b>27,8</b>	<b>41,6</b>	<b>40,4</b>	<b>41,4</b>	<b>42,0</b>
з них за злочини						
проти життя та здоров'я особи	34,2	34,7	35,1	34,5	39,3	35,9
проти волі, честі та гідності особи	25,0	50,0	50,0	–	50,0	33,3
проти статевої недоторканості особи	55,6	50,0	50,0	36,8	44,4	57,6
проти виборчих, трудових та інших особистих прав і свобод людини і громадянина	20,8	23,7	25,5	22,6	25,2	21,8
проти власності	52,4	54,4	55,9	54,8	51,4	45,5
у сфері господарської діяльності	18,3	20,2	11,5	8,9	10,1	11,9
проти довкілля	56,3	25,0	50,0	50,0	60,0	30,0
проти громадської безпеки	30,6	24,4	13,1	20,6	23,8	17,0
проти безпеки виробництва	–	40,0	30,0	–	–	36,4
проти безпеки руху та експлуатації транспорту	54,5	51,9	56,5	54,3	52,0	53,5
проти громадського порядку та моральності	57,8	60,7	61,5	56,4	62,1	59,7
у сфері обігу наркотичних засобів, психотропних речовин, їх аналогів або прекурсорів та інші злочини проти здоров'я населення	32,6	29,7	27,3	30,3	35,6	45,8
злочини у сфері охорони державної таємниці, недоторканості державних кордонів, забезпечення призову та мобілізації	85,0	66,7	64,7	68,4	52,4	53,3
проти авторитету органів державної влади, місцевого самоврядування та об'єднань громадян	31,4	37,1	31,1	30,3	28,7	32,2
у сфері службової діяльності	16,4	14,6	12,4	12,3	10,2	15,8
проти правосуддя	41,4	47,9	45,1	40,7	48,1	46,5
інші злочини <sup>1</sup>	54,5	50,0	50,0	66,7	33,3	66,7

<sup>1</sup>Засуджені за статтями Кримінального кодексу України 1960р.

## 21. НАВКОЛИШНЄ ПРИРОДНЕ СЕРЕДОВИЩЕ

### 21.1. Викиди забруднюючих речовин в атмосферне повітря за окремими інгредієнтами

(тис.т)

	2000	2005	2007	2008	2009	2010
Викиди забруднюючих речовин у повітря <sup>1</sup> – усього	192,9	187,6	253,1	266,8	253,4	246,3
у тому числі						
стаціонарними джерелами забруднення	108,6	95,8	110,5	126,4	121,0	113,2
з них						
сірчистий ангідрид	48,5	40,6	41,6	46,7	39,4	32,3
оксиди азоту	8,1	8,3	8,1	7,5	6,6	6,5
оксид вуглецю	8,0	8,7	7,4	6,3	5,1	5,5
вуглеводні	4,5	14,1	32,0	44,4	52,5	54,5
леткі органічні сполуки	0,8	5,6	4,0	3,5	3,8	3,5
сажа	...	0,6	0,4	0,3	0,2	0,1
інші	38,7	17,9	17,0	17,7	13,4	10,8
автомобільним транспортом	84,3	87,9	136,3	134,5	127,2	128,4
з них						
сірчистий ангідрид	...	0,5	1,5	1,4	1,4	1,5
оксид азоту	3,2	6,3	0,1	0,1	0,1	0,1
оксид вуглецю	29,9	68,7	102,7	101,5	96,0	96,2
вуглеводні	6,8	11,8	0,4	0,4	0,4	0,4
сажа	...	0,6	2,0	1,8	1,8	1,9
інші	...	...	29,6	29,3	27,6	28,3
авіаційним, залізничним транспортом	...	3,9	3,8	3,3	3,4	2,7
виробнича техніка	...	...	2,5	2,6	1,8	2,0

### 21.2. Частка викидів забруднюючих речовин в атмосферне повітря за джерелами забруднення

(до загального обсягу; відсотків)

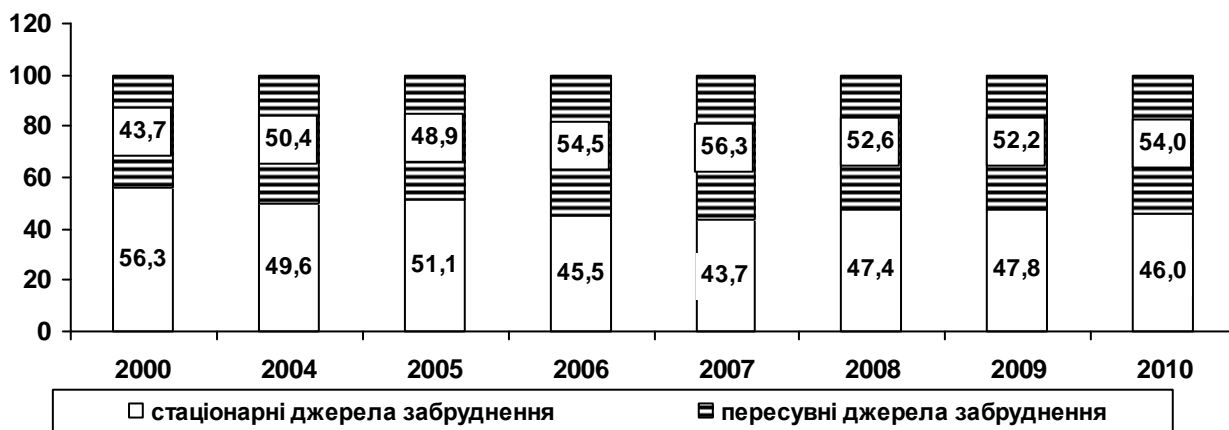

<sup>1</sup> До 2005 року без виробничої техніки.

**21.3. Викиди забруднюючих речовин в атмосферне повітря від стаціонарних джерел забруднення у містах обласного значення та районах**

(тис.т)

	2000	2005	2007	2008	2009	2010
<b>Львівська область</b>	<b>108,6</b>	<b>95,8</b>	<b>110,5</b>	<b>126,4</b>	<b>121,0</b>	<b>113,2</b>
<b>міста</b>						
Львів	3,1	2,7	2,2	1,9	1,8	2,0
Борислав	0,4	0,5	0,9	0,7	0,6	0,4
Дрогобич	2,2	3,3	2,4	2,6	2,6	2,1
Моршин	–	0,1	0,1	0,1	0,1	0,1
Новий Розділ	–	0,4	0,2	0,2	0,4	0,4
Самбір	0,3	0,1	0,1	0,1	0,1	0,1
Стрий	0,5	0,8	1,2	1,0	1,0	0,7
Трускавець	0,3	0,2	0,1	0,1	0,1	0,1
Червоноград	1,7	3,0	3,0	1,8	1,1	5,1
<b>райони</b>						
Бродівський	3,5	1,0	0,9	0,9	1,4	1,3
Буський	0,2	0,2	0,2	0,1	0,1	0,2
Городоцький	1,6	2,8	5,1	5,2	4,6	4,5
Дрогобицький	1,4	2,0	3,6	3,0	2,6	3,0
Жидачівський	2,5	0,8	1,0	1,2	2,1	1,3
Жовківський	0,2	0,2	0,3	0,2	0,2	0,2
Золочівський	0,4	0,3	0,3	0,3	0,2	0,2
Кам'янка-Бузький	73,7	54,1	57,6	67,0	57,0	42,1
Миколаївський	2,0	4,0	4,3	3,7	3,2	3,0
Мостиський	0,5	1,0	0,9	0,9	0,8	1,0
Перемишлянський	0,3	0,4	8,6	9,0	8,6	8,3
Пустомитівський	0,2	0,4	0,4	0,4	0,3	0,3
Радехівський	0,8	0,7	0,8	0,2	0,4	0,4
Самбірський	0,5	1,4	0,5	0,4	0,7	0,8
Сколівський	0,2	0,1	0,0	0,0	0,4	0,4
Сокальський	5,4	3,5	2,7	14,7	21,1	27,8
Старосамбірський	0,1	0,1	0,1	0,1	0,2	0,1
Стрийський	5,8	10,0	12,2	9,6	8,2	6,3
Турківський	0,0	0,0	0,0	0,0	0,0	0,0
Яворівський	0,8	1,7	0,8	1,0	1,4	1,0



**21.4. Викиди забруднюючих речовин в атмосферне повітря від стаціонарних джерел забруднення за видами економічної діяльності у 2010 році**

	Обсяги викидів		
	усього, т	у відсотках до 2008	у середньому одним підприємством, т
<b>Усього</b>	<b>113202,0</b>	<b>93,6</b>	<b>329,1</b>
Сільське господарство, мисливство, та пов'язані з ним послуги	102,9	70,4	20,6
Лісове господарство, та пов'язані з ним послуги	33,0	56,9	5,5
Добувна промисловість	37507,3	138,8	2344,2
у тому числі добування паливно-енергетичних корисних копалин	37480,9	138,8	2677,2
Переробна промисловість	8467,8	88,8	54,3
у тому числі			
виробництво харчових продуктів, напоїв та тютюнових виробів	714,0	101,8	17,4
оброблення деревини та виробництво виробів з деревини, крім меблів	699,7	157,8	50,0
целюлозно-паперове виробництво; видавнича справа	1286,8	63,1	257,4
виробництво коксу, продуктів нафтоперероблення	1505,2	79,1	501,7
хімічне виробництво	168,7	55,0	42,2
виробництво іншої неметалевої мінеральної продукції	3569,0	94,2	123,1
виробництво машин та устаткування	94,9	93,4	4,7
виробництво електричного та електронного та оптичного устаткування	107,8	113,6	12,0
виробництво транспортних засобів та устаткування	165,9	171,0	55,3
Виробництво та розподілення електроенергії, газу та води	41961,3	82,5	1353,6
Будівництво	156,7	62,8	6,8
Торгівля; ремонт автомобілів, побутових виробів та предметів особистого вжитку	464,3	91,2	46,4
Діяльність готелів і ресторанів	9,3	102,9	4,6
Операції з нерухомим майном, оренда, інжиниринг та надання послуг підприємцям	20,5	49,2	4,1
Діяльність транспорту та зв'язку	24025,3	75,1	421,5
у тому числі			
наземний транспорт	23877,0	74,9	823,3
транспортування газу трубопроводами	21713,9	73,3	3619,0
Державне управління	7,8	56,0	3,9
Освіта	151,5	172,2	21,6
Охорона здоров'я та надання соціальної допомоги	90,8	108,3	4,8
Надання комунальних та індивідуальних послуг	203,5	51,3	40,7

## 21.5. Основні показники використання і відведення води

(млн.м<sup>3</sup>)

	2000	2005	2007	2008	2009	2010
<b>Споживання свіжої води - усього</b>	<b>259,9</b>	<b>202,8</b>	<b>191,2</b>	<b>190,1</b>	<b>180,6</b>	<b>174,7</b>
у тому числі для						
виробничих потреб	56,1	62,3	54,0	54,7	49,3	46,5
господарсько-питних потреб	125,8	95,1	90,8	86,3	80,3	78,3
на сільськогосподарські потреби	30,0	30,9	30,6	31,0	31,0	30,9
<b>Водовідведення (скидання) стічних вод - усього</b>	<b>335,8</b>	<b>290,3</b>	<b>252,7</b>	<b>253,8</b>	<b>238,0</b>	<b>230,2</b>
у тому числі						
забруднених	56,0	193,3	188,5	60,0	59,5	59,3
без очищення	4,1	9,2	11,8	6,0	4,1	1,8
нормативно-очищених	241,0	53,4	42,1	160,4	154,2	146,5
<b>Обсяг оборотної і послідовно використаної води</b>	<b>395,7</b>	<b>423,1</b>	<b>402,7</b>	<b>413,8</b>	<b>368,4</b>	<b>310,7</b>
<b>Забір води з підземних джерел</b>	<b>260,0</b>	<b>190,7</b>	<b>182,6</b>	<b>184,2</b>	<b>180,2</b>	<b>250,2</b>
<b>Потужність очисних споруд</b>	<b>386,3</b>	<b>326,5</b>	<b>330,5</b>	<b>357,1</b>	<b>330,5</b>	<b>330,2</b>

## 21.6. Основні показники утворення та поводження з відходами у 2010 році

(т)

	Усього	У тому числі за класами небезпеки			
		I	II	III	IV
Утворилось	2485281	20	359	1613	2483289
Отримано зі сторони	434721	32	285	–	434404
Утилізовано, оброблено (перероблено)	48185	–	418	309	47458
Спалено	10325	–	39	1	10285
у тому числі					
використано для отримання енергії	10316	–	39	1	10276
спалено на суші	9	–	–	–	9
Передано на сторону	494639	51	192	857	493539
Видалено у спеціально відведені місця чи об'єкти	9530019	–	–	126	9529893
Видалено у місця неорганізованого зберігання	24529	–	–	–	24529
Наявність на кінець року у спеціально відведених місцях чи об'єктах та на території підприємств	174543756	10	133	37406	174506207

## 21.7. Наявність небезпечних відходів у спеціально відведених місцях чи об'єктах та на території підприємств за класами небезпеки<sup>1</sup>

(на кінець року; т)

	2000	2005	2007	2008	2009	2010
<b>Усього</b>	<b>445767</b>	<b>240540</b>	<b>238820</b>	<b>237631</b>	<b>189621</b>	<b>174543756</b>
у тому числі:						
I класу небезпеки	19	2	6	8	8	10
II класу небезпеки	199415	199475	200128	200022	152614	133
III класу небезпеки	246333	41063	38686	37601	36999	37406
IV класу небезпеки	...	...	...	...	...	174506207

<sup>1</sup>До 2009р. здійснювався облік відходів за I-III класами небезпеки.

## 22. МІЖРЕГІОНАЛЬНІ ПОРІВНЯННЯ

### 22.1. Валовий регіональний продукт

	Валовий регіональний продукт, млн.грн.				У розрахунку на одну особу, грн.			
	2005	2007	2008	2009	2005	2007	2008	2009
<b>Україна</b>	<b>441452</b>	<b>720731</b>	<b>948056</b>	<b>913345</b>	<b>9372</b>	<b>15496</b>	<b>20495</b>	<b>19832</b>
Автономна Республіка Крим	12848	20874	27365	27396	6460	10574	13898	13933
<b>області</b>								
Вінницька	10207	15381	20094	20104	5966	9159	12061	12145
Волинська	6553	10072	12784	12225	6285	9711	12340	11796
Дніпропетровська	41227	71173	104687	93331	11909	20868	30918	27737
Донецька	58044	92093	117646	103739	12490	20197	26028	23137
Житомирська	7430	11127	15008	14731	5554	8485	11545	11419
Закарпатська	6700	10508	13208	12542	5373	8452	10626	10081
Запорізька	19968	33158	42445	37446	10683	18022	23232	20614
Івано-Франківська	9622	13916	17883	17241	6916	10055	12940	12485
Київська	15362	26221	35687	37548	8673	15033	20593	21769
Кіровоградська	6877	9989	13961	13389	6394	9546	13515	13096
Луганська	19716	32280	42985	38451	8131	13628	18338	16562
Львівська	17192	27987	35534	35955	6657	10915	13902	14093
Миколаївська	9553	14767	19410	20336	7801	12227	16175	17050
Одеська	20762	33116	46994	48647	8619	13827	19638	20341
Полтавська	18099	28355	34118	33629	11574	18500	22476	22337
Рівненська	7263	11180	14074	13469	6269	9695	12217	11699
Сумська	8025	12341	16210	16060	6497	10249	13622	13631
Тернопільська	5137	8276	10618	11173	4603	7510	9688	10240
Харківська	25618	43868	59389	58923	9025	15645	21294	21228
Херсонська	6469	9034	13174	13436	5713	8122	11944	12256
Хмельницька	7958	12339	16061	15758	5764	9100	11932	11780
Черкаська	9014	13656	19101	18707	6681	10331	14581	14393
Чернівецька	4234	6672	8833	8484	4654	7369	9771	9383
Чернігівська	7627	11532	14918	14636	6474	10081	13213	13121
<b>міста</b>								
м.Київ	77124	135900	169564	169537	28780	49795	61592	61088
м.Севастополь	2823	4916	6305	6452	7452	12961	16592	16966

**22.2. Індекси споживчих цін**

(грудень до грудня попереднього року; відсотків)

	2001	2005	2006	2007	2008	2009	2010
<b>Україна</b>	<b>106,1</b>	<b>110,3</b>	<b>111,6</b>	<b>116,6</b>	<b>122,3</b>	<b>112,3</b>	<b>109,1</b>
Автономна Республіка Крим	107,2	111,5	111,5	115,6	123,3	114,8	109,6
<b>області</b>							
Вінницька	107,0	110,7	111,5	117,8	119,1	111,2	107,0
Волинська	106,2	109,1	109,6	115,1	121,3	110,0	108,1
Дніпропетровська	106,9	108,0	119,8	114,4	124,4	113,0	109,3
Донецька	107,4	111,9	112,1	113,9	124,0	113,1	110,3
Житомирська	104,3	110,8	110,3	113,9	120,8	111,9	108,9
Закарпатська	103,6	111,6	108,7	111,3	115,4	111,8	108,5
Запорізька	105,4	111,9	110,3	115,2	123,6	113,0	109,7
Івано-Франківська	107,7	110,3	106,0	114,0	121,8	110,3	108,3
Київська	107,3	112,6	111,7	114,3	125,0	109,5	107,9
Кіровоградська	108,4	110,0	109,1	113,4	121,4	109,7	108,5
Луганська	106,1	112,0	116,1	115,4	123,3	112,8	110,5
Львівська	105,0	108,4	107,0	116,8	125,1	113,4	109,7
Миколаївська	107,2	111,5	109,1	118,1	121,8	112,8	110,0
Одеська	107,3	108,8	110,0	119,2	123,7	114,4	110,5
Полтавська	105,5	113,7	111,2	118,3	123,5	112,8	108,4
Рівненська	104,8	110,3	109,6	116,0	122,1	112,0	108,3
Сумська	106,1	112,2	113,3	115,0	121,0	110,8	108,9
Тернопільська	104,1	108,4	110,0	120,1	118,6	111,2	108,5
Харківська	103,0	108,9	112,7	119,1	123,8	112,9	109,0
Херсонська	109,4	109,2	109,2	118,3	121,9	112,6	110,6
Хмельницька	105,2	108,5	110,8	117,9	122,7	113,0	109,6
Черкаська	106,2	111,4	110,2	117,9	122,3	111,5	109,0
Чернівецька	103,9	111,3	109,2	117,3	119,0	110,1	108,2
Чернігівська	101,9	109,9	111,6	115,0	123,1	112,7	109,5
<b>міста</b>							
м.Київ	107,0	110,5	109,2	121,0	121,6	113,4	109,8
м.Севастополь	108,9	110,0	111,7	118,2	119,5	113,9	112,8

**22.3. Індеси промислової продукції**

(відсотків)

	2001	2005	2006	2007	2008	2009	2010
	до попереднього року						
<b>Україна</b>	<b>114,2</b>	<b>103,1</b>	<b>106,2</b>	<b>110,2</b>	<b>96,9</b>	<b>78,1</b>	<b>111,2</b>
Автономна Республіка Крим	108,8	113,8	102,7	112,3	103,1	82,7	110,5
<b>області</b>							
Вінницька	109,0	113,1	106,0	108,7	99,3	83,6	106,5
Волинська	121,3	121,9	119,2	143,7	89,7	51,7	126,7
Дніпропетровська	108,6	107,4	108,4	106,6	91,4	79,0	116,1
Донецька	106,1	92,1	106,1	107,7	92,2	78,2	114,7
Житомирська	114,3	113,1	105,1	109,1	106,3	79,3	108,2
Закарпатська	121,6	107,7	127,2	120,4	102,6	50,7	142,9
Запорізька	102,4	103,7	109,5	118,5	97,8	69,3	107,8
Івано-Франківська	124,5	104,8	91,0	95,9	78,5	77,4	100,2
Київська	110,4	117,6	113,9	108,2	104,5	83,0	108,0
Кіровоградська	114,4	110,5	111,6	109,7	104,2	78,3	113,3
Луганська	130,3	101,6	101,7	116,0	94,1	80,1	107,1
Львівська	143,2	93,2	108,5	112,9	100,8	80,1	100,9
Миколаївська	110,1	107,1	106,4	107,9	100,4	85,5	110,3
Одеська	130,2	99,5	90,7	116,5	127,6	78,2	102,9
Полтавська	132,8	97,6	106,5	103,2	85,9	84,3	112,6
Рівненська	110,0	113,2	108,9	112,2	98,8	69,2	129,6
Сумська	107,3	113,5	104,0	108,0	105,8	82,9	93,5
Тернопільська	119,2	109,0	118,3	108,7	110,4	84,8	102,5
Харківська	116,7	112,5	105,9	109,6	103,6	79,7	105,8
Херсонська	124,5	88,1	81,2	109,4	101,2	91,6	100,5
Хмельницька	110,8	118,6	113,0	114,5	99,4	76,4	104,9
Черкаська	111,9	113,6	103,7	124,8	133,0	70,5	117,1
Чернівецька	112,1	109,6	107,7	121,3	104,0	74,6	111,9
Чернігівська	113,0	111,1	103,0	105,8	100,0	83,6	99,8
<b>міста</b>							
м.Київ	118,2	115,4	110,5	108,7	98,5	71,0	104,1
м.Севастополь	114,3	116,8	135,7	106,4	96,5	73,8	114,4

**Примітка.** З 2009р. індекс (темп) промислової продукції розраховується відповідно до міжнародних стандартів за Методикою, затвердженою наказом Держкомстату України від 02.08.2005 №224. Розрахунок індексу базується на даних про динаміку виробництва за постійним набором товарів-представників та структури валової доданої вартості за базисний рік (прийнято 2007 рік).

## 22.4. Виробництво зернових і зернобобових культур у господарствах усіх категорій

(у вазі після доробки; тис.т)

	2000	2005	2006	2007	2008	2009	2010
<b>Україна</b>	<b>24459,0</b>	<b>38015,5</b>	<b>34258,3</b>	<b>29294,9</b>	<b>53290,1</b>	<b>46028,3</b>	<b>39270,9</b>
Автономна Республіка							
Крим	1064,4	1159,9	1220,8	1228,2	1734,1	1662,5	1403,8
<b>області</b>							
Вінницька	1744,5	2034,6	2075,2	1686,1	3377,6	3092,3	3111,3
Волинська	503,1	677,0	524,4	572,9	717,0	639,7	579,4
Дніпропетровська	1571,4	2908,4	2635,3	1671,8	3693,9	2817,2	2708,6
Донецька	1011,0	1911,8	1645,8	1187,4	2332,4	1724,3	1796,6
Житомирська	721,4	750,3	725,3	741,4	1101,5	1237,6	1086,9
Закарпатська	166,8	295,8	286,7	301,2	316,4	301,7	255,8
Запорізька	1150,1	1806,4	1762,0	1241,4	2780,1	2130,7	1905,4
Івано-Франківська	253,1	334,9	292,6	299,7	398,6	402,0	346,5
Київська	1430,5	2283,8	1856,5	1795,9	2592,9	2482,6	2003,0
Кіровоградська	1378,4	2478,7	2410,5	1278,1	3003,2	2534,2	2374,1
Луганська	441,7	1311,4	845,4	800,2	1639,6	1055,5	811,1
Львівська	481,4	626,8	587,4	611,5	837,2	822,5	622,6
Миколаївська	921,3	1763,4	1950,6	640,9	2385,9	2465,1	2200,7
Одеська	1581,3	2668,8	2808,0	1262,8	3681,5	2838,7	2928,7
Полтавська	1407,8	2850,7	2446,9	2866,1	4531,3	3829,9	2853,7
Рівненська	494,7	599,2	483,0	568,6	769,8	696,3	635,8
Сумська	967,6	1119,2	889,7	1288,5	2365,7	2005,0	1323,9
Тернопільська	740,6	1044,8	905,2	1125,5	1598,0	1573,9	1261,0
Харківська	1267,6	2406,6	1716,8	2163,0	3797,0	2527,4	1266,5
Херсонська	1166,3	1539,3	1474,2	810,1	2202,3	1768,9	1514,8
Хмельницька	1241,7	1204,9	937,9	1246,8	1815,0	1701,6	1742,8
Черкаська	1594,1	2217,2	2108,6	1842,4	2978,0	3194,9	2531,1
Чернівецька	325,9	426,9	372,8	413,5	480,0	474,8	488,5
Чернігівська	832,3	1594,7	1296,7	1650,9	2161,4	2049,0	1518,2
<b>міста</b>							
м.Київ	—	—	—	—	—	—	—
м.Севастополь	—	—	—	—	—	—	—

**22.5. Виробництво м'яса у господарствах усіх категорій**

(у забійній вазі; тис.т)

	2000	2005	2006	2007	2008	2009	2010
<b>Україна</b>	<b>1662,8</b>	<b>1597,0</b>	<b>1723,2</b>	<b>1911,7</b>	<b>1905,9</b>	<b>1917,4</b>	<b>2059,0</b>
Автономна Республіка							
Крим	68,5	114,8	120,4	135,9	137,8	139,0	145,0
<b>області</b>							
Вінницька	92,9	49,0	61,1	72,5	67,2	60,2	62,4
Волинська	43,4	58,5	69,5	78,3	85,6	88,1	94,5
Дніпропетровська	85,1	118,4	137,1	159,3	184,8	197,0	207,4
Донецька	86,4	88,5	101,0	105,7	97,5	97,2	102,8
Житомирська	63,6	45,1	48,7	45,8	44,6	44,2	47,7
Закарпатська	45,0	44,5	45,0	48,7	50,6	50,3	49,6
Запорізька	74,3	51,9	55,3	65,1	54,9	53,3	56,9
Івано-Франківська	52,4	56,4	60,7	64,1	63,7	60,7	64,3
Київська	116,2	164,8	194,5	222,3	215,5	205,9	192,7
Кіровоградська	52,7	45,3	43,4	51,6	44,2	40,0	45,8
Луганська	51,2	48,2	45,9	48,0	44,8	42,9	45,0
Львівська	68,4	81,8	90,2	98,6	105,8	107,5	115,1
Миколаївська	49,3	27,6	27,4	32,0	28,7	25,0	28,7
Одеська	88,4	51,2	47,3	59,1	48,3	43,9	45,6
Полтавська	67,1	40,2	48,1	53,9	43,9	44,0	50,0
Рівненська	60,1	46,0	48,2	53,5	52,3	49,8	49,9
Сумська	67,5	56,4	56,0	43,6	41,6	36,7	40,4
Тернопільська	48,2	39,9	39,5	40,4	38,1	34,9	37,1
Харківська	84,3	95,4	95,6	92,2	79,5	81,5	83,2
Херсонська	55,5	39,5	41,2	44,1	42,7	41,0	41,6
Хмельницька	74,3	48,1	47,5	48,8	45,5	42,0	48,0
Черкаська	74,2	101,6	112,9	156,7	203,0	253,7	326,3
Чернівецька	29,4	30,7	33,6	37,4	39,8	38,5	38,7
Чернігівська	64,4	53,2	53,1	54,1	45,5	40,1	40,3
<b>міста</b>							
м.Київ	—	—	—	—	—	—	—
м.Севастополь	—	—	—	—	—	—	—

**22.6. Введення в експлуатацію житла**(тис.м<sup>2</sup> загальної площі)

	2001	2005	2006	2007	2008	2009	2010
<b>Україна</b>	<b>5939</b>	<b>7816</b>	<b>8628</b>	<b>10244</b>	<b>10496</b>	<b>6400</b>	<b>9339</b>
Автономна Республіка Крим	205	283	370	522	416	387	535
<b>області</b>							
Вінницька	232	350	379	396	362	172	292
Волинська	151	155	171	180	195	139	175
Дніпропетровська	450	375	402	422	438	170	226
Донецька	325	329	382	371	437	173	293
Житомирська	90	192	201	221	247	89	201
Закарпатська	168	232	294	351	393	169	293
Запорізька	129	159	139	220	217	101	144
Івано-Франківська	192	332	392	455	517	381	600
Київська	382	635	705	857	1164	680	1184
Кіровоградська	83	108	105	121	129	66	98
Луганська	195	253	228	259	249	35	147
Львівська	313	499	483	670	780	392	642
Миколаївська	101	123	140	153	161	86	133
Одеська	343	450	663	793	847	537	640
Полтавська	172	210	224	278	261	156	246
Рівненська	97	145	235	254	173	98	207
Сумська	97	143	144	185	199	139	182
Тернопільська	175	245	204	304	304	146	288
Харківська	324	367	422	538	223	428	416
Херсонська	123	163	161	188	230	75	182
Хмельницька	175	287	264	310	308	266	362
Черкаська	145	161	178	204	163	145	187
Чернівецька	110	201	225	305	365	165	294
Чернігівська	104	153	125	186	204	105	160
<b>міста</b>							
м. Київ	1004	1201	1301	1401	1431	948	1012
м. Севастополь	54	65	91	100	83	152	200



**22.7. Роздрібний товарооборот підприємств на одну особу**

(грн.)

	2000	2005	2006	2007	2008	2009	2010
<b>Україна</b>	<b>585</b>	<b>2003</b>	<b>2777</b>	<b>3832</b>	<b>5338</b>	<b>5015</b>	<b>6123</b>
Автономна Республіка Крим	458	1734	2416	3257	4603	4288	5177
<b>області</b>							
Вінницька	441	1314	1747	2336	3216	2816	3447
Волинська	540	1759	2313	3022	4155	3753	4542
Дніпропетровська	654	2418	3341	4684	6601	5989	7401
Донецька	533	1693	2484	3496	4918	4441	5718
Житомирська	482	1327	1836	2532	3342	3212	3921
Закарпатська	590	2139	2332	2949	4267	3951	4797
Запорізька	702	2076	2687	3686	5091	4642	5942
Івано-Франківська	413	1124	1636	2264	3270	3077	3520
Київська	546	1705	2692	3820	5690	5804	7107
Кіровоградська	436	1364	1906	2677	3795	3556	4369
Луганська	391	1140	1572	2215	3327	3072	3973
Львівська	683	2141	2675	3694	5018	5089	5898
Миколаївська	443	1437	2101	3197	4426	4040	4800
Одеська	445	2144	3104	4174	5916	6206	7535
Полтавська	640	1612	2241	3052	4430	4021	4830
Рівненська	401	1419	1811	2382	3346	3295	3810
Сумська	585	1416	1768	2233	3086	2867	3365
Тернопільська	334	1187	1560	2043	3019	3044	3518
Харківська	688	2380	3249	4391	6042	5756	6806
Херсонська	439	1613	2223	2990	3981	4033	4711
Хмельницька	386	1306	1832	2484	3718	3297	3930
Черкаська	460	1298	1750	2401	3480	3416	4317
Чернівецька	515	1578	1991	2960	4052	3974	4558
Чернігівська	563	1340	1828	2502	3458	3326	3972
<b>міста</b>							
Київ	1571	6603	9545	13187	17367	15563	19095
Севастополь	573	2339	3203	4769	6600	6466	8135

**22.8. Рівень зареєстрованого безробіття**

(на 1 січня; відсотків)

	2001	2006	2007	2008	2009	2010	2011
<b>Україна</b>	<b>4,2</b>	<b>3,1</b>	<b>2,7</b>	<b>2,3</b>	<b>3,0</b>	<b>1,9</b>	<b>2,0</b>
Автономна Республіка Крим	2,8	2,9	2,4	1,7	2,1	1,4	1,6
<b>області</b>							
Вінницька	3,7	4,3	3,8	3,3	4,3	2,7	3,0
Волинська	6,5	4,0	3,1	2,6	4,1	2,1	2,2
Дніпропетровська	4,1	2,4	1,9	1,6	2,5	1,7	1,6
Донецька	3,4	1,9	1,6	1,3	2,0	1,5	1,2
Житомирська	7,0	4,3	3,7	3,3	4,3	3,0	3,0
Закарпатська	5,7	3,4	2,8	2,3	3,0	1,7	1,8
Запорізька	3,2	3,0	2,7	2,3	3,2	2,4	2,3
Івано-Франківська	6,4	4,1	3,5	3,1	3,7	2,1	2,0
Київська	5,1	2,5	2,1	1,9	2,6	1,6	1,6
Кіровоградська	5,4	4,6	4,0	3,3	4,2	3,0	3,2
Луганська	3,6	2,3	2,2	1,8	2,4	1,3	1,4
Львівська	7,3	3,4	2,7	2,1	2,7	1,7	1,7
Миколаївська	3,7	4,2	3,4	2,9	3,5	2,4	2,7
Одеська	0,9	2,1	2,0	1,8	2,0	1,2	1,4
Полтавська	4,9	4,4	4,1	3,6	4,7	3,4	3,8
Рівненська	7,0	5,2	4,7	3,9	4,7	2,7	2,9
Сумська	6,8	4,0	3,6	3,1	4,2	2,7	2,9
Тернопільська	6,3	6,6	5,3	4,4	5,1	2,3	2,6
Харківська	3,7	2,6	2,4	2,1	2,7	1,8	1,9
Херсонська	2,9	4,0	3,3	2,7	3,1	1,6	1,7
Хмельницька	3,4	3,7	3,7	3,0	4,3	2,5	2,6
Черкаська	4,4	5,2	4,4	3,9	4,9	3,4	3,3
Чернівецька	4,3	4,9	3,7	2,9	3,4	1,9	1,9
Чернігівська	7,5	3,8	3,4	3,2	4,7	2,7	2,9
<b>міста</b>							
Київ	0,9	0,4	0,4	0,4	0,3	0,6	0,3
Севастополь	1,2	0,8	0,6	0,6	0,9	0,7	0,6

## 22.9. Кількість наявного населення

(на 1 січня, тис. осіб)

	2002 <sup>1</sup>	2006	2007	2008	2009	2010	2011
<b>Україна</b>	<b>48457,1</b>	<b>46929,5</b>	<b>46646,0</b>	<b>46372,7</b>	<b>46143,7</b>	<b>45962,9</b>	<b>45778,5</b>
Автономна Республіка Крим	2033,7	1983,8	1977,1	1971,1	1967,3	1965,3	1963,5
<b>області</b>							
Вінницька	1772,4	1701,6	1686,5	1672,2	1660,0	1650,6	1641,2
Волинська	1060,7	1040,4	1038,0	1036,4	1036,2	1036,7	1037,2
Дніпропетровська	3567,6	3447,2	3422,9	3398,4	3374,2	3355,5	3336,5
Донецька	4841,1	4622,9	4580,6	4538,9	4500,5	4466,7	4433,0
Житомирська	1389,4	1330,1	1317,1	1305,5	1294,2	1285,8	1279,0
Закарпатська	1258,3	1245,5	1243,8	1242,6	1243,4	1244,8	1247,4
Запорізька	1929,2	1861,0	1846,9	1832,9	1821,3	1811,7	1801,3
Івано-Франківська	1409,7	1388,9	1385,4	1382,6	1381,1	1380,7	1379,8
Київська	1827,9	1763,8	1751,1	1737,3	1727,8	1721,8	1717,6
Кіровоградська	1133,1	1067,2	1053,1	1039,7	1027,0	1017,8	1010,0
Луганська	2546,2	2409,1	2381,9	2355,4	2331,8	2311,6	2291,3
Львівська	2626,5	2577,1	2568,4	2559,8	2552,9	2549,6	2544,7
Миколаївська	1264,7	1219,6	1211,9	1203,6	1195,8	1189,5	1183,3
Одеська	2469,1	2402,2	2395,5	2394,7	2392,2	2391,0	2388,7
Полтавська	1630,1	1554,9	1540,5	1524,9	1511,4	1499,6	1487,8
Рівненська	1173,3	1156,5	1154,4	1152,0	1151,0	1151,6	1152,5
Сумська	1299,7	1226,3	1211,4	1196,8	1184,0	1172,3	1161,5
Тернопільська	1142,4	1112,1	1105,4	1098,6	1093,3	1088,9	1084,1
Харківська	2914,2	2829,0	2812,1	2795,9	2782,4	2769,1	2755,1
Херсонська	1175,1	1126,5	1117,1	1107,5	1099,2	1093,4	1088,2
Хмельницька	1430,8	1373,4	1361,4	1350,3	1341,4	1334,0	1326,9
Черкаська	1403,0	1341,5	1328,0	1315,5	1304,3	1295,2	1285,4
Чернівецька	922,8	908,2	906,3	904,5	904,1	904,4	904,3
Чернігівська	1245,3	1168,4	1151,9	1135,9	1121,3	1109,7	1098,2
<b>міста</b>							
Київ	2611,3	2693,2	2718,1	2740,2	2765,5	2785,1	2799,2
Севастополь	379,5	379,1	379,2	379,5	380,1	380,5	380,8

<sup>1</sup> За даними Всеукраїнського перепису населення станом на 5 грудня 2001 року.

**22.10. Коефіцієнти природного руху населення**

(на 1000 осіб наявного населення)

	2009			2010		
	кількість народжених	кількість померлих	природний приріст, скорочення (-)	кількість народжених	кількість померлих	природний приріст, скорочення (-)
<b>Україна</b>	<b>11,1</b>	<b>15,3</b>	<b>-4,2</b>	<b>10,8</b>	<b>15,2</b>	<b>-4,4</b>
Автономна Республіка Крим	12,0	14,5	-2,5	11,8	14,5	-2,7
<b>області</b>						
Вінницька	10,9	16,2	-5,3	10,6	16,1	-5,5
Волинська	14,8	14,1	0,7	14,3	13,9	0,4
Дніпропетровська	11,1	16,3	-5,2	10,6	16,3	-5,7
Донецька	9,7	16,8	-7,1	9,3	16,6	-7,3
Житомирська	11,7	17,0	-5,3	11,4	16,6	-5,2
Закарпатська	14,6	12,5	2,1	14,7	12,0	2,7
Запорізька	10,1	15,5	-5,4	10,0	15,8	-5,8
Івано-Франківська	12,6	12,7	-0,1	11,8	12,7	-0,9
Київська	12,0	16,7	-4,7	11,5	16,5	-5,0
Кіровоградська	10,7	17,4	-6,7	10,4	17,4	-7,0
Луганська	9,3	16,9	-7,6	9,1	16,9	-7,8
Львівська	11,8	12,9	-1,1	11,2	12,8	-1,6
Миколаївська	11,0	15,7	-4,7	10,8	15,8	-5,0
Одеська	12,1	15,0	-2,9	12,0	15,1	-3,1
Полтавська	9,8	17,8	-8,0	9,5	17,5	-8,0
Рівненська	15,2	13,4	1,8	14,8	13,0	1,8
Сумська	9,1	18,0	-8,9	8,9	17,3	-8,4
Тернопільська	11,4	14,3	-2,9	10,9	14,4	-3,5
Харківська	9,8	15,3	-5,5	9,5	15,2	-5,7
Херсонська	11,2	15,4	-4,2	11,4	15,1	-3,7
Хмельницька	11,0	16,3	-5,3	10,8	15,7	-4,9
Черкаська	9,7	16,9	-7,2	9,7	16,9	-7,2
Чернівецька	12,2	12,9	-0,7	12,2	13,0	-0,8
Чернігівська	9,4	19,9	-10,5	9,1	19,6	-10,5
<b>міста</b>						
Київ	11,7	10,2	1,5	11,5	10,3	1,2
Севастополь	11,2	14,5	-3,3	11,0	14,7	-3,7

## КОРОТКІ МЕТОДОЛОГІЧНІ ПОЯСНЕННЯ

Окремі показники у збірнику подаються за видами економічної діяльності відповідно до **Української класифікації видів економічної діяльності (КВЕД)**, гармонізованої з відповідними міжнародними класифікаціями, що забезпечує методологічну та термінологічну основу співставлення національної статистики зі статистикою світового співтовариства. Перелік видів економічної діяльності у збірнику наведено за національним класифікатором України "Класифікація видів економічної діяльності" ДК 009-2005 від 26.12.2005р. №375, затвердженого наказом Державного комітету України з питань регулювання та споживчої політики.

**Доходи та видатки місцевих бюджетів** області – це консолідовані суми доходів та витрат районних, міських, селищних та сільських бюджетів з урахуванням обласного. Формування місцевих бюджетів з 2001 року регулюється Бюджетним кодексом. Дані про доходи та видатки місцевих бюджетів за 2002-2010 роки надано Головним управлінням Державного казначейства у Львівській області. За 2004-2005 роки перевищення доходів місцевих бюджетів над видатками визначено з урахуванням кредитів без погашення.

**Доходи бюджетів** утворюються за рахунок надходжень від сплати фізичними та юридичними особами податків, зборів та інших обов'язкових платежів.

**Видатки бюджетів** включають усі видатки, які спрямовуються на фінансування соціальної сфери, на соціальний захист населення, на управління та інші заходи.

**Валовий регіональний продукт** визначається як сума валової доданої вартості усіх видів економічної діяльності в основних цінах, включаючи чисті податки на продукти. Показниками, які застосовуються при визначенні ВРП виробничим методом, є випуск, проміжне споживання, валова додана вартість, оплата послуг фінансових посередників, податки та субсидії на продукти. Випуск - це вартість товарів і послуг, які є результатами виробничої діяльності господарюючих одиниць у звітному періоді. Проміжне споживання відображає витрати на товари та послуги, які використані господарюючими одиницями для виробничих потреб (сировину, паливо, енергію, поточний ремонт, послуги транспорту, фінансових установ тощо). Валова додана вартість (ВДВ) відображає додатково створену вартість у процесі виробництва і визначається як різниця між випуском і проміжним споживанням.

**Індекс споживчих цін (індекс інфляції)** є показником зміни загального рівня цін і тарифів на товари і послуги, які купує населення для невиробничого споживання.

**Розрахунок індексу споживчих цін** проводиться на базі даних про зміни цін, одержаних шляхом щомісячної реєстрації цін і тарифів на споживчому ринку та даних про структуру споживчих грошових витрат міського населення, отриманих за даними вибіркового обстеження умов життя домогосподарств.

Починаючи з 2007р. дані щодо індексу споживчих цін подаються відповідно до міжнародної Класифікації індивідуального споживання за цілями (КІСЦ). КІСЦ є однією з чотирьох функціональних класифікацій Системи національних рахунків 1993р., яка відображає групування витрат домогосподарств на товари та послуги і використовується у міжнародній практиці для побудови ІСЦ. Запровадження зазначеної форми публікації сприятиме підвищенню рівня співставності показників національної статистики з країнами ЄС.

**Індекси цін виробників промислової продукції** розраховуються на основі спостереження за змінами цін виробників (без податку на додану вартість та акцизного збору) на відібрані товари–представники по вибіркового колу підприємств області.

**Єдиний державний реєстр підприємств та організацій України (ЄДРПОУ)** – це автоматизована система збирання, накопичення та опрацювання даних щодо суб'єктів господарської діяльності – юридичних осіб та їх відокремлених підрозділів.

**Індекси обсягу промислової продукції** до попереднього року за 2001–2008рр. обчислені за даними про продукцію за порівнянними цінами, оцінка продукції в цінах проводилася безпосередньо на підприємствах. Індекси визначено через щомісячні індекси виробництва. З 2009р. індекс (темп) промислової продукції розраховано відповідно до міжнародних стандартів за Методикою, затвердженою наказом Держкомстату України від 02.08.2005 №224. Розрахунок індексу базується на даних про динаміку виробництва за постійним набором товарів-представників та структури валової доданої вартості за базисний рік (прийнято 2007р.).

Згідно з міжнародною статистичною методологією, індекс промислового виробництва розраховується за виключенням видів діяльності, що класифікуються за групами 40.2 «виробництво та розподілення газоподібного палива», 40.3 «виробництво та розподілення тепла».

**Виробництво промислової продукції у натуральному виразі** показано з валового випуску продукції, тобто включаючи продукцію, витрачену на промислово-виробничі потреби даного підприємства.

З 2003р. виробництво промислової продукції обліковується згідно нової Номенклатури продукції промисловості, гармонізованої з КВЕД в частині секцій С «добувна промисловість», Д «переробна промисловість», Е «виробництво та розподілення електроенергії, газу та води».

**Сільськогосподарське підприємство** – самостійний статутний об'єкт, який має право юридичної особи та здійснює виробничу діяльність у галузі сільського господарства з метою одержання відповідного прибутку (доходу). До складу сільськогосподарських підприємств включаються також фермерські господарства.

**Фермерське господарство** – форма підприємництва громадян України, які виявили бажання виробляти товарну сільськогосподарську продукцію, займатись її переробленням та реалізацією. Фермерські господарства мають статус юридичної особи.

**Господарства населення** – сукупність осіб (або одна особа), які спільно проживають і ведуть спільне господарство, мають спільні витрати на утримання житла, харчування тощо. У сфері сільськогосподарського виробництва господарства населення використовують землі для ведення особистого селянського господарства, колективного садівництва і городництва, сінокосіння та випасання худоби, ведення товарного виробництва.

**Виробництво сільськогосподарських культур** визначається у сільськогосподарських підприємствах за даними обліку зібраної продукції як з основних, так і з повторних і міжрядних посівів; у господарствах населення – на основі даних перепису про розміри посівних площ у цих господарствах та про середню урожайність сільськогосподарських культур з 1 га за матеріалами вибіркових спостережень. Виробництво зернових та зернобобових культур показується у вазі після доробки, цукрових буряків (фабричних) – у вазі без землі й домішок, овочевих культур – з урахуванням продукції закритого ґрунту.

**Середня урожайність сільськогосподарських культур** з 1 га зібраної площі обчислена виходячи з валового збору з основних, повторних і міжрядних посівів та фактично зібраної площі даної культури.

**Поголів'я худоби** на 1 січня встановлюється на основі щорічного суцільного обліку і включає поголів'я всіх вікових груп відповідного виду худоби.

В обсяги **інвестицій в основний капітал (капітальних вкладень)** включені витрати на нове будівництво, реконструкцію, розширення і технічне переозброєння діючих промислових, підприємств.

До **інвестицій в основний капітал** відносяться витрати на будівельні роботи всіх видів; монтаж устаткування; придбання устаткування, що потребує або не потребує монтажу; придбання виробничого інструменту, господарчого інвентаря, машин; інші капітальні роботи і витрати. **Індекси інвестицій в основний капітал** до попередніх років обчислені за даними обсягів інвестицій у порівнянних цінах.

**В обсяги будівельних робіт включаються** вартість будівельних та монтажних робіт, виконаних під час нового будівництва, розширення, реконструкції, переобладнання, реставрації та ремонту будівель та споруд. Суми податку на додану вартість та інших податків

у вартість будівельних робіт не включені. Вартісні показники наведені за фактичними цінами. **Індекси обсягів будівельних робіт** розраховані за порівнянними цінами.

**Відправлення вантажів** – загальний обсяг вантажів, прийнятий до перевезення.

**Перевезення вантажів** – загальний обсяг вантажів (брутто), який навантажено та транспортовано рухомим складом окремих видів транспорту (вантажні автомобілі, залізничні вагони, літаки).

**Вантажооборот** – загальний обсяг вантажної транспортної роботи, який дорівнює сумі добутків перевезеного вантажу на відстань перевезення за кожною партією вантажу.

**Продукція (послуги) підприємств пошти та зв'язку** – обсяг послуг, наданих підприємствами пошти та зв'язку населенню, підприємствам, організаціям, установам та іншим споживачам (відправлення газет, журналів, листів, телеграм, грошових переказів і пенсійних виплат, надання міжміських та міжнародних телефонних переговорів тощо).

**Прямі іноземні інвестиції** – всі види цінностей (кошти, обладнання, ноу-хау тощо), які вкладають безпосередньо нерезиденти в підприємства і організації України, і частка яких складає не менше 10% від загального статутного фонду підприємства. **Обсяг іноземних інвестицій** подається наростаючим підсумком та за роками надходження.

**Обсяги експорту, імпорту товарів** наведені за даними, підготовленими на основі інформації Держмитслужби України (без урахування централізованого розподілу паливних ресурсів та електроенергії) з урахуванням товарів, придбаних в іноземних портах. Дані про експорт товарів наведені за країнами призначення, про імпорт – за країнами походження.

**Оптовий товарооборот** – це обсяги перепродажу (продаж без перероблення) підприємствами від свого імені нових або вживаних товарів без будь-яких змін (крім звичайних для торгівлі операцій) роздрібним торговцям, іншим підприємствам та організаціям (крім населення) для їх використання або наступного продажу як в Україні, так і на експорт.

**Роздрібний товарооборот** – це виручка від продажу безпосередньо населенню споживчих товарів через спеціально організовану торгівлю мережу, мережу **ресторанного господарства всіх форм власності, а також виручка, одержана через касу** неторговельних підприємств, організацій, установ. Крім того, у роздрібний товарооборот включається продаж продуктів харчування підприємствам сфери послуг (лікарням, дитячим закладам, санаторіям). Дані про роздрібний товарооборот включають інформацію щодо офіційно зареєстрованих підприємств торгівлі та ресторанного господарства (включаючи малі) без урахування товарообороту фізичних осіб. **Показники товарообороту на одну особу населення** розраховані на середньорічну чисельність наявного населення.

**Індекси обсягів роздрібного товарообороту** до попередніх років розраховані за порівнянними цінами. Показники у вартісному виразі наведені за фактичними цінами.

**Обсяг реалізованих послуг** (у ринкових цінах, включаючи ПДВ) – це дохід підприємства від реалізації послуг, що зазначено в оформлених як підстава для розрахунків зі споживачами документах. Дані про обсяги послуг наведені без урахування послуг з транспортування нафти та газу.

**До наукових та науково-технічних робіт** відносяться фундаментальні та прикладні дослідження, науково-технічні розробки та науково-технічні послуги.

**До обсягу інноваційної продукції віднесена:**

– продукція, що зазнала значних технологічних змін (технічні характеристики і сфера використання її значно відрізняються від технічних характеристик і сфери використання продукції, що виготовлялась раніше), або заново введена (принципово нова) продукція протягом останніх трьох років;

– традиційна продукція, параметри якої в значній мірі удосконалені і модифіковані протягом останніх трьох років;

– інша інноваційна продукція, введена протягом останніх трьох років, заснована на впровадженні нових чи значно вдосконалених виробничих методів, які передбачають застосування нового виробничого устаткування, нових методів організації виробництва чи їх сукупність.

До нових типів машин, устаткування, апаратів, приладів, засобів автоматизації, обчислювальної техніки відносяться такі, що істотно відрізняються за принципом дії, потужностями, виробничим призначенням або за конструкцією від тих, що раніше випускалися.

**Наявне населення** – населення, яке на момент обліку фактично перебуває на території даного населеного пункту, незалежно від того, де воно проживає постійно, тобто з урахуванням тимчасово проживаючих.

До **міського населення** відносяться особи, які проживають у міських поселеннях, до **сільського** – які проживають у сільській місцевості. Міські поселення – це населені пункти, що затверджені законодавчими актами як міста та селища міського типу. Всі інші населені пункти – сільські.

**Природний приріст населення** – різниця між кількістю народжених живими і кількістю померлих.

**Загальний коефіцієнт народжуваності і смертності** – відношення, відповідно, кількості народжених (живими) і кількості померлих протягом календарного року до середньорічної кількості наявного населення. Обчислюється в проміле, тобто на 1000 населення.

**Середньорічна кількість зайнятих працівників** визначається з урахуванням штатних, позаштатних та неоплачуваних (власників, засновників підприємства та членів їх сімей) працівників підприємства.

**Середньорічна кількість найманих працівників** визначається з урахуванням штатних та позаштатних (працюючих за договорами та за сумісництвом) працівників підприємства.

**Кількість найманих працівників** охоплює зайнятих, які за місцем роботи уклали письмову трудову угоду (контракт, договір цивільно-правового характеру) на постійній або тимчасовій основі. Кількість найманих працівників не враховує працівників малих підприємств, зайнятих у громадян-підприємців та на умовах договорів цивільно-правового характеру. У зв'язку зі зміною методології з 2004 року до кількості найманих працівників не враховуються також категорії працівників, які отримують грошове забезпечення (військовослужбовці і особи рядового та начальницького складу).

**Зареєстровані безробітні згідно із Законом України “Про зайнятість населення”** – це працездатні громадяни працездатного віку, які не мають заробітку або інших передбачених законодавством доходів, зареєстровані у державній службі зайнятості як такі, що шукають роботу, готові та здатні приступити до відповідної роботи.

**Рівень зареєстрованого безробіття** визначається як відношення чисельності безробітних, зареєстрованих у державній службі зайнятості населення, до середньорічної кількості населення працездатного віку.

**Доходи населення включають** оплату праці, прибуток на змішаний дохід, доходи від власності, соціальні допомоги та інші поточні трансферти.

**Витрати населення включають** придбання товарів та послуг, виплачені доходи від власності, а також поточні податки на доходи, майно та інші поточні трансферти.

**Середньомісячна заробітна плата** найманих працівників обчислюється діленням сум, нарахованих із фонду оплати праці працівників як в грошовій, так і натуральній формах, на середньоспискову чисельність працівників, що приймається для розрахунку середньої заробітної плати, і на кількість місяців у періоді.

До **загальноосвітніх навчальних закладів** належать школи, ліцеї, гімназії, навчально-виховні комплекси (об'єднання), санаторні школи, а також спеціальні школи (школи-інтернати). До складу навчально-виховних комплексів входять школи-дитячі садки. Загальноосвітні навчальні заклади першого ступеня (початкова школа) забезпечують початкову загальну освіту, другого ступеня (основна школа) – неповну загальну середню освіту, третього ступеня (старша школа) – повну загальну середню освіту.

До **вищих навчальних закладів** належать технікуми, училища, коледжі, інститути, академії, університети.



За **рівнем акредитації** вищі заклади освіти розподіляються таким чином:

I та II рівні – технікуми, училища, коледжі;

III та IV рівні – університети, академії, інститути.

Підготовку молодших спеціалістів забезпечують технікуми, училища, інші вищі заклади освіти I рівня акредитації; бакалаврів – коледжі, інші вищі заклади освіти II-IV рівнів акредитації; спеціалістів і магістрів – вищі заклади освіти III-IV рівнів акредитації.

Починаючи з 2004/2005 навчального року змінилась методологія розрахунку показників з вищої освіти. До загальної кількості студентів вищих навчальних закладів усіх рівнів не включені студенти філій (відділень) вищих навчальних закладів інших регіонів України, розташованих на території Львівської області. У той же час враховані студенти філій (відділень) вищих навчальних закладів Львівської області, розміщених в інших регіонах України.

У кількості **лікарняних закладів**, що надають амбулаторно-поліклінічну допомогу населенню враховані всі медичні заклади, що ведуть амбулаторний прийом (поліклініки, амбулаторії, диспансери, поліклінічні відділення лікарняних закладів, лікарські пункти охорони здоров'я тощо). У лікарняних закладах обліковуються **ліжка** на кінець року, забезпечені необхідним устаткуванням і готові для прийому хворих, незалежно від того, зайняті вони хворими чи ні.

До кількості **лікарів** включаються всі лікарі з вищою медичною освітою, які зайняті у лікувальних, санаторно-курортних, санітарних закладах, закладах соціального захисту, освіти, науково-дослідних інститутах, установах, що здійснюють підготовку кадрів, в апараті органів охорони здоров'я тощо. Враховуються як лікарі-стоматологи з вищою освітою, так і зубні лікарі (дантисти), що мають середню медичну освіту.

До кількості **середнього медичного персоналу** включаються всі особи з середньою медичною освітою (крім зубних лікарів-дантистів), які зайняті у лікувальних, санаторно-курортних, санітарних закладах, закладах соціального захисту, дошкільних закладах, школах, будинках дитини тощо.

**Закладами культури** вважаються театри, філармонії, демонстратори фільмів, музеї, бібліотеки, заклади культури клубного типу, цирки, парки культури та відпочинку, позашкільні заклади естетичного виховання і дозвілля дітей та юнацтва.

**Злочином** визнається передбачене кримінальним законодавством суспільно-небезпечне діяння, що посягає на суспільний лад України, його політичну і економічну системи, власність, особу, політичні, трудові, майнові та інші права і свободи громадян, а так само інше передбачене кримінальним законодавством суспільно-небезпечне діяння, яке посягає на правопорядок.

**Кількість зареєстрованих злочинів** – виявлені та офіційно зареєстровані суспільно небезпечні діяння, які передбачені Кримінальним кодексом.

**Тяжкими злочинами** визнаються умисні діяння, що являють підвищену суспільну небезпеку.

**Умисний злочин** визнається таким, коли особа, яка його скоїла, усвідомлювала суспільно-небезпечний характер своєї дії або бездіяльності, передбачала її суспільно-небезпечні наслідки і бажала їх або свідомо допускала настання цих наслідків.

У кількості засуджених враховані особи, відносно яких суди винесли обвинувачувальні вироки, і ці вироки набрали законної чинності.

**Стаціонарним джерелом викидів шкідливих речовин** в атмосферне повітря називається непересувний технологічний агрегат (установка, прилад, апарат тощо), який виділяє в процесі експлуатації шкідливі речовини, а також інші об'єкти (терикони, резервуари тощо).

**Викиди шкідливих речовин в атмосферне повітря від стаціонарних джерел** – загальна кількість всіх забруднень, що надійшли в повітряний басейн від джерел викидів, як після проходження пилогазоочисних установок в результаті неповного уловлення і очищення від організованих і неорганізованих джерел забруднення.

# ПРЕДМЕТНО-АЛФАВІТНИЙ ПОКАЖЧИК

## А

Адміністративно-територіальний поділ 1.3

## Б

Банки 1.9

Біржі 10.3, 10.4

Благоустрій населених пунктів 16.5

Будинки-інтернати 18.4

Бюджет 1.5-1.8

## В

Валовий регіональний продукт 2.1, 2.2, 22.1

Вантажооборот 8.3

Введення в дію:

виробничих потужностей 7.12

Введення в експлуатацію:

житла 7.13, 7.15, 7.16, 22.6

об'єктів соціально-культурного призначення 7.11

Викиди шкідливих речовин 21.1-21.4

Випуск товарів і послуг 2.3, 2.4

Виробництво продукції:

промисловості 5.3-5.5

сільського господарства 6.1-6.5

(рослинництва, тваринництва) 6.1, 6.3-6.5, 6.15-6.17, 6.25-6.27, 22.4, 22.5

Відправлення (перевезення) пасажирів 8.7

Відходи I-IV класів небезпеки 21.6, 21.7

## Г

Географічна довідка 1.1

## Д

Доходи від надання послуг пошти та зв'язку 8.11

## Е

Економічна активність населення 14.1

Експорт:

послуг 9.5, 9.6

товарів 9.1-9.3

## Є

Єдиний державний реєстр підприємств та організацій України (ЄДРПОУ) 4.1-4.6

## Ж

Житловий фонд 16.1, 16.2

## З

Забезпеченість населення телефонними апаратами 8.13

Заготівля ліквідної деревини 6.29

Заклади культури клубного типу 19.3

Засуджені 20.6

Зайнятість населення:

вивільнення 14.3

попит на робочу силу 14.4

працевлаштування 14.5

Заробітна плата найманих працівників 15.3-15.5

Зареєстроване безробіття 14.6

Захворюваність населення 18.2

Злочини 20.1, 20.3, 20.4-20.5

Зовнішня торгівля:

послугами 9.5, 9.6

товарами 9.1, 9.2

## І

Імпорт:

послуг 9.5, 9.6

товарів 9.1, 9.2, 9.4

Інвестиції:

в основний капітал 7.1, 7.3-7.6

прямі іноземні 9.8-9.10

Індекси:

обсягу відправлення (перевезення) пасажирів 8.8

обсягу перевезення вантажів 8.2

обсягу промислової продукції 5.1, 22.3

обсягів виконаних будівельних робіт 7.10

обсягу роздрібного товарообороту 10.6, 10.9

основних соціально-економічних показників 1.4

продукції сільського господарства 6.6-6.9

фізичного обсягу ВДВ 2.7, 2.8

Індекси цін

споживчих цін 3.2, 3.3, 22.2

споживчих цін та цін виробників 3.1, 3.4, 3.5

цін виробників 3.6

Інновації (інноваційна продукція) 12.11

## **К**

Квартирна черга 16.3

Кількість найманих працівників 14.8, 14.9

Клімат 1.1

## **Л**

Лісове господарство 6.29

Лісові пожежі 6.29

Лікарняні заклади 18.3

## **М**

Мисливство 6.28

Міжрегіональні порівняння 22.1-22.10

Музеї 19.1

## **Н**

Навчальні заклади:

вищі 17.7

загальноосвітні 17.2, 17.4, 17.5

кількість осіб, які навчалися 17.1

професійно-технічні 17.6

Населення

доходи і витрати 15.1

кількість 13.1-13.4, 13.6, 22.9

міграція 13.12

народжуваність 13.7, 22.10

природний приріст 13.7, 22.10

природний рух 13.7

розподіл за віком 13.3

смертність 13.10, 22.10

шлюби і розлучення 13.11

Наукові організації 12.1, 12.2

Науково-технічні роботи 12.7-12.10

## **О**

Обсяги виконаних будівельних робіт 7.8

Основні соціально-економічні показники 1.4

Охорона здоров'я 18.1

## **П**

Пасажирооборот 8.9

Перевезення вантажів 8.1, 8.5

Поголів'я худоби та птиці 6.21-6.23

Послуги 11.1-11.3

Продукція (послуги) поштового зв'язку 8.12

## **Р**

Реалізація продукції сільського господарства 6.10

Рубки лісу 6.29

Рівень зареєстрованого безробіття 14.7, 22.8

## **С**

Середній розмір місячної пенсії 15.6, 15.7

Сільськогосподарські культури:

площа 6.12-6.14

урожайність 6.19, 6.20

Сільськогосподарські підприємства 6.2, 6.4-6.6, 6.11, 6.12, 6.15, 6.19, 6.21, 6.25

Статеві-вікова структура 13.3

## **Т**

Театри 19.1

Територія 1.2

Товарооборот:

оптовий 10.1

роздрібний 10.7-10.13

## **Ш**

Шляхи сполучення 8.10

Головне управління статистики у Львівській області

Львівщина у цифрах у 2010 році

статистичний збірник

За редакцією

**Матковського Семена Олексійовича**

Відповідальна за випуск  
Мироненко Ніна Іванівна

Комп'ютерний дизайн та верстка  
Макар Т.Л., Курман Ю.І.

Підписано до друку 29.07.2011. Формат 60x84/16  
Папір офсетний. Гарнітура Times New Roman.  
Тираж прим.