

**Державний комітет статистики України
Головне управління статистики у Львівській
області**

Львівщина **у цифрах**

статистичний збірник

Львів-2010

ГОЛОВНЕ УПРАВЛІННЯ СТАТИСТИКИ У ЛЬВІВСЬКІЙ ОБЛАСТІ

За редакцією С. О. Матковського

Відповідальна за випуск Н. І. Мироненко

Комп'ютерна верстка: Т. Л. Макар

Обкладинка: Б. М. Сікотовський

У збірнику вміщено дані про соціально-економічне становище Львівської області у 2009 році у порівнянні з попередніми роками.
Розрахований на широке коло читачів.

Головне управління статистики у Львівській області

- адреса: проспект В'ячеслава Чорновола, 4, м. Львів, 79058, Україна
- телефон: 274-40-28
- факс: 272-17-76
- електронна пошта: ve@stat.lviv.ua
- адреса в Інтернеті: www.stat.lviv.ua

Розповсюдження статистичних видань

- адреса: проспект В'ячеслава Чорновола, 4, кімн.20, корп.1, Львів, 79058, Україна
- телефони: 298-77-35, 258-59-11

© Головне управління статистики у Львівській області, 2010
Некомерційне тиражування і поширення дозволяється із посиланням на джерело.

ПЕРЕДМОВА

Статистичний збірник пропонує Вашій увазі інформацію з окремих показників соціально-економічного становища області у 2009 році у порівнянні з 2000-2005 роками.

Збірник містить такі розділи: основні географічні та економічні характеристики, валовий регіональний продукт, ціни і тарифи, Єдиний державний реєстр підприємств та організацій України (ЄДРПОУ), промисловість, сільське господарство, мисливство, лісове господарство, інвестиції та будівельна діяльність, транспорт і зв'язок, зовнішньоекономічна діяльність, оптова і роздрібна торгівля, ресторанне господарство, послуги, наука та інновації, населення, зайнятість населення, доходи і витрати населення, житлові умови населення, освіта, культура, охорона здоров'я та соціальна допомога, правопорушення, навколишнє природне середовище. Інформація подається за видами економічної діяльності. Деякі показники наведено в розрізі районів і міст. В окремому розділі наведена інформація про зіставлення з регіонами України.

За окремими показниками подані діаграми.

Деякі показники попередніх років уточнені по відношенню до раніше опублікованих. Більш детальну соціально-економічну характеристику області подана у «Статистичному щорічнику Львівської області за 2009 рік».

Головне управління статистики у Львівській області

СКОРОЧЕННЯ У ЗБІРНИКУ

га – гектар	м ³ – метр кубічний
грн. – гривня	млн. – мільйон
дал – декалітр	млрд. – мільярд
дол. – долар США	пас.км – пасажиро-кілометр
кВт•г – кіловат-година	р. – рік
кг – кілограм	т – тонна
км – кілометр	тис. – тисяча
км ² – кілометр квадратний	ткм – тонно-кілометр
л – літр	шт. – штука
м – метр	ум. – умовний (а)
м ² – метр квадратний	ц – центнер

УМОВНІ ПОЗНАЧЕННЯ, ВИКОРИСТАНІ У ЗБІРНИКУ

Тире (–)	– явища не було
Крапки (...)	– відомості відсутні
Нуль (0; 0,0)	– явище відбулося, але у вимірах, менших за ті, що можуть бути виражені використаними у таблиці розрядами
«у тому числі», «з них»	– наведено не всі доданки загальної суми. Мають місце випадки, коли наведено всі доданки загальної суми, а при округленні сума складових не дорівнює підсумку
*	– інформація конфіденційна відповідно до Закону України «Про державну статистику»
Символ (х)	– заповнення рубрики за характером побудови таблиці не має сенсу

З М І С Т

ПЕРЕДМОВА	3
СКОРОЧЕННЯ У ЗБІРНИКУ	4
УМОВНІ ПОЗНАЧЕННЯ, ВИКОРИСТАНІ У ЗБІРНИКУ	4
1 ОСНОВНІ ГЕОГРАФІЧНІ ТА ЕКОНОМІЧНІ ХАРАКТЕРИСТИКИ	11
1.1 Географічна характеристика	11
1.2 Територія та кількість наявного населення у містах обласного значення та районах на 1 січня 2010 року	13
1.3 Кількість адміністративно-територіальних одиниць у містах обласного значення та районах на 1 січня 2010 року	14
1.4 Основні соціально-економічні показники	15
1.5 Доходи та видатки бюджету області	17
1.6 Доходи та видатки бюджету області на одну особу	18
1.7 Доходи та видатки місцевих бюджетів у містах обласного значення та районах	19
1.8 Видатки місцевих бюджетів на одну особу населення у містах обласного значення і районах у 2009 році	20
1.9 Вимоги банків за наданими кредитами	20
2 ВАЛОВИЙ РЕГІОНАЛЬНИЙ ПРОДУКТ	21
2.1 Валовий регіональний продукт	21
2.2 Формування валового регіонального продукту	21
2.3 Випуск, проміжне споживання та валова додана вартість	21
2.4 Індекси фізичного обсягу випуску та валової доданої вартості	22
2.5 Валова додана вартість за видами економічної діяльності.....	22
2.6 Структура валової доданої вартості за видами економічної діяльності	23
2.7 Індекси фізичного обсягу валової доданої вартості за видами економічної діяльності	24
2.8 Індекси фізичного обсягу валової доданої вартості за окремими видами економічної діяльності	24
3 ЦІНИ І ТАРИФИ	25
3.1 Індекси споживчих цін та цін виробників	25
3.2 Індекси споживчих цін	25
3.3 Індекси споживчих цін на основні групи товарів і послуг	26
3.4 Індекси споживчих цін та цін виробників промислової продукції.....	28
3.5 Індекси споживчих цін та цін виробників промислової продукції у 2009 році	28
3.6 Індекси цін виробників промислової продукції за видами діяльності	29
4 ЄДИНИЙ ДЕРЖАВНИЙ РЕЄСТР ПІДПРИЄМСТВ ТА ОРГАНІЗАЦІЙ УКРАЇНИ (ЄДРПОУ)	30
4.1 Кількість суб'єктів ЄДРПОУ по Львівській області за видами економічної діяльності	30
4.2 Структура суб'єктів ЄДРПОУ за видами економічної діяльності на 1 січня 2010 року.....	30
4.3 Кількість суб'єктів ЄДРПОУ у містах обласного значення та районах.....	31
4.4 Кількість суб'єктів ЄДРПОУ у розрахунку на 10 тисяч осіб наявного населення у містах обласного значення та районах на 1 січня 2010 року	32
4.5 Кількість суб'єктів ЄДРПОУ за організаційно-правовими формами господарювання	33
4.6 Кількість суб'єктів ЄДРПОУ за правовим статусом у містах обласного значення та районах на 1 січня 2010 року	34

5	ПРОМИСЛОВІСТЬ	35
5.1	Індекси обсягу промислової продукції за видами діяльності	35
5.2	Виробництво найважливіших видів промислової продукції	36
5.3	Виробництво основних видів продукції харчової промисловості на одну особу.....	41
5.4	Виробництво основних видів продукції легкої промисловості на одну особу	41
6	СІЛЬСЬКЕ ГОСПОДАРСТВО, МИСЛИВСТВО, ЛІСОВЕ ГОСПОДАРСТВО	42
	СІЛЬСЬКЕ ГОСПОДАРСТВО	42
6.1	Продукція сільського господарства	42
6.2	Частка сільськогосподарських підприємств і господарств населення в загальному обсязі продукції сільського господарства.....	42
6.3	Продукція сільського господарства у господарствах усіх категорій у містах обласного значення та районах.....	43
6.4	Валова продукція сільського господарства з розрахунку на 100 гектарів сільськогосподарських угідь і на одну особу.....	44
6.5	Валова продукція сільського господарства за основними групами виробників у 2009 році	44
6.6	Індекси продукції сільського господарства.....	45
6.7	Індекси продукції рослинництва	45
6.8	Індекси продукції тваринництва.....	45
6.9	Індекси продукції сільського господарства у відсотках до 2000 року.....	45
6.10	Реалізація продукції сільського господарства сільськогосподарськими підприємствами.....	46
6.11	Наявність сільськогосподарської техніки у сільськогосподарських підприємствах.....	46
6.12	Посівні площі основних сільськогосподарських культур	47
6.13	Структура посівних площ у всіх категоріях господарств.....	47
6.14	Посівна площа в усіх категоріях господарств у містах обласного значення та районах.....	48
6.15	Виробництво основних видів продукції рослинництва.....	49
6.16	Виробництво основних видів продукції рослинництва на одну особу	49
6.17	Виробництво основних видів продукції рослинництва в усіх категоріях господарств у містах обласного значення та районах	50
6.18	Внесення в ґрунт мінеральних та органічних добрив у сільськогосподарських підприємствах.....	51
6.19	Урожайність основних сільськогосподарських культур	51
6.20	Урожайність основних сільськогосподарських культур у всіх категоріях господарств у містах обласного значення та районах	52
6.21	Поголів'я худоби та птиці.....	53
6.22	Темпи зміни поголів'я худоби в усіх категоріях господарств	53
6.23	Поголів'я худоби і птиці в усіх категоріях господарств у містах обласного значення та районах	54
6.24	Продуктивність худоби та птиці.....	55
6.25	Виробництво основних видів продукції тваринництва	55
6.26	Виробництво основних видів продукції тваринництва на одну особу.....	56
6.27	Виробництво основних видів продукції тваринництва в усіх категоріях господарств у містах обласного значення та районах	56

	МИСЛИВСТВО	57
6.28	Основні показники ведення мисливського господарства.....	57
	ЛІСОВЕ ГОСПОДАРСТВО.....	57
6.29	Основні показники ведення лісового господарства.....	57
7	ІНВЕСТИЦІЇ ТА БУДІВЕЛЬНА ДІЯЛЬНІСТЬ	58
7.1	Інвестиції в основний капітал.....	58
7.2	Індекси обсягів інвестицій в основний капітал	58
7.3	Інвестиції в основний капітал за видами економічної діяльності	59
7.4	Структура інвестицій в основний капітал за видами економічної діяльності у 2009 році	59
7.5	Інвестиції в основний капітал за джерелами фінансування	60
7.6	Індекси інвестицій в основний капітал за видами економічної діяльності.....	60
7.7	Основні показники будівництва.....	61
7.8	Обсяг виконаних будівельних робіт за видами будівельної діяльності.....	61
7.9	Розподіл обсягів будівельних робіт за видами будівельної діяльності у 2009 році	61
7.10	Індекси обсягів виконаних будівельних робіт у містах обласного значення та районах.....	62
7.11	Введення в експлуатацію об'єктів соціальної сфери	63
7.12	Введення в дію окремих будівель, споруд та потужностей	63
7.13	Введення в експлуатацію житла.....	64
7.14	Індекси інвестицій у житлове будівництво та введення в експлуатацію житла	64
7.15	Введення в експлуатацію житла у містах обласного значення та районах.....	65
7.16	Введення в експлуатацію житла на 1000 мешканців у містах обласного значення та районах у 2009 році	66
8	ТРАНСПОРТ І ЗВ'ЯЗОК	67
8.1	Перевезення вантажів за видами транспорту.....	67
8.2	Індекси обсягів перевезення вантажів за видами транспорту	67
8.3	Відправлення вантажів Львівською дирекцією залізничних перевезень.....	67
8.4	Перевезення вантажів автомобільним транспортом у містах обласного значення і районах	68
8.5	Вантажооборот за видами транспорту	69
8.6	Індекси обсягів вантажообороту за видами транспорту.....	69
8.7	Перевезення пасажирів за видами транспорту	69
8.8	Індекси обсягів перевезення пасажирів за видами транспорту.....	69
8.9	Пасажирооборот за видами транспорту	70
8.10	Довжина шляхів сполучення	70
8.11	Доходи від реалізації послуг зв'язку за видами у 2009 році	71
8.12	Продукція (послуги) поштового зв'язку	72
8.13	Забезпеченість населення телефонними апаратами	72
9	ЗОВНІШНЬОЕКОНОМІЧНА ДІЯЛЬНІСТЬ	73
9.1	Окремі показники зовнішньої торгівлі товарами	73
9.2	Зовнішня торгівля товарами за товарними групами	73
9.3	Експорт окремих видів товарів.....	75
9.4	Імпорт окремих видів товарів	76
9.5	Окремі показники зовнішньої торгівлі послугами	77
9.6	Зовнішня торгівля послугами за видами	77
9.7	Окремі показники іноземного інвестування	78
9.8	Динаміка надходження прямих іноземних інвестицій в економіку Львівщини.....	78
9.9	Прямі іноземні інвестиції в область за видами економічної діяльності	79
9.10	Структура прямих іноземних інвестицій, що надійшли у 2009 році, за	79

	видами економічної діяльності	
10	ОПТОВА ТА РОЗДРІБНА ТОРГІВЛЯ, РЕСТОРАННЕ ГОСПОДАРСТВО	80
10.1	Основні показники діяльності підприємств оптової торгівлі	80
10.2	Частка продовольчих та непродовольчих товарів у загальному обсязі оптового товарообороту	80
10.3	Основні показники діяльності бірж	81
10.4	Коефіцієнт ліквідності біржових операцій.....	81
10.5	Обсяг продажу споживчих товарів	81
10.6	Основні показники розвитку роздрібної торгівлі та ресторанного господарства підприємств.....	82
10.7	Динаміка роздрібного товарообороту та кількості об'єктів роздрібної торгівлі та ресторанного господарства підприємств.....	82
10.8	Роздрібний товарооборот підприємств за видами діяльності	83
10.9	Роздрібний товарооборот підприємств та індекси фізичного обсягу роздрібного товарообороту у містах обласного значення та районах	84
10.10	Роздрібний товарооборот підприємств ресторанного господарства за видами діяльності	85
10.11	Роздрібний товарооборот підприємств на одну особу.....	85
10.12	Роздрібний товарооборот підприємств у міських поселеннях і сільській місцевості.....	85
10.13	Роздрібний товарооборот підприємств на одну особу у містах обласного значення та районах	86
10.14	Товарна структура роздрібного товарообороту підприємств	87
10.15	Продаж харчових продуктів у торговій мережі та мережі ресторанного господарства підприємств	88
10.16	Продаж алкогольних напоїв та тютюнових виробів у торговій мережі та мережі ресторанного господарства підприємств	88
11	ПОСЛУГИ	89
11.1	Реалізація послуг за видами економічної діяльності	89
11.2	Реалізація послуг у містах обласного значення і районах.....	91
12	НАУКА ТА ІННОВАЦІЇ	92
12.1	Кількість організацій, які виконували наукові та науково-технічні роботи, за секторами науки.....	92
12.2	Кількість організацій, які виконували наукові та науково-технічні роботи, за галузями наук	92
12.3	Кількість фахівців, які виконували науково-технічні роботи	93
12.4	Кількість фахівців, які виконували наукові та науково-технічні роботи, за секторами науки.....	93
12.5	Розподіл працівників основної діяльності наукових організацій за секторами науки	93
12.6	Розподіл фахівців з науковими ступеннями, зайнятих в економіці області, за віковими групами	94
12.7	Обсяг наукових та науково-технічних робіт, виконаних власними силами наукових організацій, за видами робіт	94
12.8	Розподіл обсягу наукових та науково-технічних-робіт, виконаних власними силами наукових організацій, за видами робіт	94
12.9	Обсяг наукових та науково-технічних робіт, виконаних власними силами наукових організацій, за видами робіт і галузями наук у 2009 році.....	95
12.10	Джерела фінансування наукових та науково-технічних робіт.....	95
12.11	Інноваційна діяльність промислових підприємств.....	96

12.12	Освоєння виробництва нових видів продукції на промислових підприємствах за видами діяльності	96
12.13	Впровадження прогресивних технологічних процесів на промислових підприємствах за видами діяльності	97
12.14	Впровадження прогресивних технологічних процесів та освоєння інноваційної продукції	98
13	НАСЕЛЕННЯ	99
13.1	Кількість наявного населення	99
13.2	Кількість постійного населення за статтю та віковими групами	99
13.3	Кількість наявного населення у містах обласного значення та районах	100
13.4	Групування районів за кількістю наявного населення на 1 січня 2010 року	101
13.5	Кількість постійного населення у містах обласного значення та районах	102
13.6	Коефіцієнти природного руху населення	103
13.7	Динаміка кількості населення Львівської області та України	104
13.8	Динаміка формування природного приросту, скорочення (-) кількості населення Львівської області	104
13.9	Коефіцієнти смертності дітей у віці до 1 року	105
13.10	Коефіцієнти шлюбності та розлучуваності	106
13.11	Основні показники міграції населення	107
14	ЗАЙНЯТИСТЬ НАСЕЛЕННЯ	108
14.1	Економічна активність населення	108
14.2	Безробітні за методологією МОП у 2009 році	108
14.3	Вивільнення працівників за видами економічної діяльності у 2009 році	109
14.4	Попит на робочу силу за видами економічної діяльності у 2009 році	110
14.5	Працевлаштування незайнятих трудовою діяльністю громадян за видами економічної діяльності у 2009 році	111
14.6	Кількість зареєстрованих безробітних у розрізі міст обласного значення і районів	112
14.7	Рівні зареєстрованого безробіття населення у розрізі міст обласного значення і районів	113
14.8	Кількість працівників за видами економічної діяльності	114
14.9	Кількість працівників за видами промислової діяльності	115
15	ДОХОДИ І ВИТРАТИ НАСЕЛЕННЯ	116
15.1	Доходи і витрати населення	116
15.2	Структура доходів і витрат населення	117
15.3	Середньомісячна номінальна заробітна плата найманих працівників за видами економічної діяльності	118
15.4	Середньомісячна номінальна заробітна плата найманих працівників за видами промислової діяльності	119
15.5	Середньомісячна номінальна заробітна плата найманих працівників у містах обласного значення і районах	120
15.6	Середній розмір місячної пенсії	121
15.7	Співвідношення розміру середньої пенсії та середньої заробітної плати найманих працівників	121
16	ЖИТЛОВІ УМОВИ НАСЕЛЕННЯ	122
16.1	Житловий фонд	122
16.2	Житловий фонд у містах обласного значення і районах	122
16.3	Квартирна черга та поліпшення житлових умов	123
16.4	Обладнання житлового фонду	123
16.5	Благоустрій населених пунктів	123
17	ОСВІТА	124

17.1	Кількість осіб, які навчалися у навчальних закладах.....	124
17.2	Загальноосвітні навчальні заклади.....	124
17.3	Кількість навчальних закладів у містах обласного значення і районах на початок 2009/2010 навчального року.....	125
17.4	Денні загальноосвітні навчальні заклади.....	126
17.5	Вечірні (змінні) загальноосвітні навчальні заклади.....	126
17.6	Професійно-технічні навчальні заклади.....	127
17.7	Вищі навчальні заклади.....	128
18	ОХОРОНА ЗДОРОВ'Я ТА СОЦІАЛЬНА ДОПОМОГА.....	129
18.1	Основні показники охорони здоров'я.....	129
18.2	Захворюваність за класами хвороб.....	130
18.3	Кількість лікарняних та амбулаторно-поліклінічних закладів у містах обласного значення та районах.....	132
18.4	Окремі інтернатні заклади та заклади соціального захисту для дітей.....	133
19	КУЛЬТУРА.....	134
19.1	Театри, концертні організації, музеї та демонстратори фільмів.....	134
19.2	Відвідування населенням закладів культури і мистецтва.....	135
19.3	Заклади культури клубного типу.....	135
19.4	Масові та універсальні бібліотеки.....	135
20	ПРАВОПОРУШЕННЯ.....	136
20.1	Кількість зареєстрованих злочинів за окремими видами.....	136
20.2	Коефіцієнт злочинності.....	136
20.3	Кількість тяжких та особливо тяжких злочинів.....	136
20.4	Частка тяжких та особливо тяжких злочинів у загальній кількості.....	136
20.5	Кількість засуджених за вироками судів, що набрали законної чинності, за окремими видами злочинів.....	137
20.6	Коефіцієнт судимості.....	137
20.7	Кількість зареєстрованих злочинів у містах обласного значення та районах... ..	138
21	НАВКОЛИШНЄ ПРИРОДНЕ СЕРЕДОВИЩЕ.....	139
21.1	Викиди шкідливих речовин в атмосферне повітря за окремими інгредієнтами.....	139
21.2	Частка викидів шкідливих речовин в атмосферне повітря за джерелами забруднення.....	139
21.3	Викиди шкідливих речовин в атмосферне повітря від стаціонарних джерел забруднення у містах обласного значення та районах.....	140
21.4	Викиди шкідливих речовин в атмосферне повітря від стаціонарних джерел забруднення за видами економічної діяльності у 2009 році.....	141
21.5	Основні показники використання і відведення води.....	142
21.6	Основні показники поводження з відходами I-III класів небезпеки.....	142
21.7	Наявність небезпечних відходів у спеціально відведених місцях чи об'єктах та на території підприємств за класами небезпеки.....	142
22	МІЖРЕГІОНАЛЬНІ ПОРІВНЯННЯ.....	143
22.1	Валовий регіональний продукт.....	143
22.2	Індекси споживчих цін.....	144
22.3	Індекси промислового виробництва.....	145
22.4	Введення в експлуатацію житла.....	146
22.5	Роздрібний товарооборот підприємств на одну особу.....	147
22.6	Кількість наявного населення.....	148
	КОРОТКІ МЕТОДОЛОГІЧНІ ПОЯСНЕННЯ.....	149
	ПРЕДМЕТНО-АЛФАВІТНИЙ ПОКАЖЧИК.....	154

1. ОСНОВНІ ГЕОГРАФІЧНІ ТА ЕКОНОМІЧНІ ХАРАКТЕРИСТИКИ

1.1. Географічна характеристика

Львівська область розташована у західній частині України.

Кількість населення	2,5 млн. осіб (5,5% від загальної кількості населення України)
Територія	21,8 тис.км ² (3,6% від території України)

За кількістю населення область посідає четверте місце після Донецької, Дніпропетровської, Харківської областей

Протяжність

з півночі на південь	240 км
із заходу на схід	210 км

Крайні точки

на півночі	с. Пісочне Сокальського району (24°08' сх.д. та 50°46' пн.ш.)
на півдні	с. Ялинкувате Сколівського району (23°28' сх.д. та 48°45' пн.ш.)
на заході	с. Мігове Старосамбірського району (22°43' сх.д. та 49°31' пн.ш.)
на сході	с. Дудин Бродівського району (25°30' сх.д. та 49°56' пн.ш.)

Суміжні області

на півночі та північному сході	Волинська і Рівненська
на сході	Тернопільська
на південному сході і півдні	Івано-Франківська
на південному заході	Закарпатська

На заході Львівська область межує з Республікою Польща

На території області виділяють 5 природніх районів: Українські Карпати і прилегле до них Передкарпаття – на півдні, Подільська височина – в центральній частині, Мале Полісся та Волинська височина – на півночі.

Клімат

Помірно-континентальний з високою зволоженістю.

Найвищі гірські вершини

Пікуй	1408 м
Парашка	1271 м
Розлуч	935 м

Через область проходить Головний Європейський вододіл між басейнами Чорного і Балтійського морів.

Найбільші ріки (довжина в межах області)

Дністер	299 км
Західний Буг	202 км

Близько третини території області займають ліси та лісовкриті площі, і за цим показником Львівщина посідає 5-е місце у державі.

Корисні копалини. Паливно-енергетичні ресурси: родовища нафти, газу, кам'яного вугілля, торфу. Область багата на родовища сірки, озокериту, гіпсу, будівельної і вогнестійкої глини, мергелю, вапна, сировини для виробництва цементу та керамзиту,

Львівщина має величезні запаси солей: калійної та кухонної. Кухонна сіль залягає неглибоко, приблизно на глибині 30-210 м, і її родовища розробляються ще з княжих часів. Потужність окремих соляних пластів доходить до 80 м.

Особливим багатством є запаси лікувальних мінеральних вод. На їх базі розвиваються курорти, серед яких – Трускавець, Моршин, Шкло, Немирів, Східниця, Великий Любінь.

1.2. Територія та кількість наявного населення у містах обласного значення обласного значення та районах на 1 січня 2010 року

	Територія, км ²	Кількість насе- лення, тис.осіб	У тому числі		Частка міського насе- лення, %	Щільність населення, осіб на 1 км ²
			міське	сіль- ське		
Львівська область	21831	2549,6	1548,0	1001,6	60,7	116,8
міста						
Львів	171	761,7	761,7	-	100,0	4454,3
Борислав	38	37,3	37,3	-	100,0	981,1
Дрогобич	45	99,2	99,2	-	100,0	2203,5
Моршин	2	6,1	6,1	-	100,0	3067,5
Новий Розділ	22	28,5	28,5	-	100,0	1293,7
Самбір	15	35,0	35,0	-	100,0	2336,3
Стрий	17	60,4	60,4	-	100,0	3550,2
Трускавець	8	29,8	29,8	-	100,0	3724,6
Червоноград	21	82,9	82,9	-	100,0	3947,7
райони						
Бродівський	1162	60,9	26,0	34,9	42,7	52,4
Буський	850	46,6	16,1	30,5	34,5	54,8
Городоцький	726	69,7	24,2	45,5	34,7	96,0
Дрогобицький	1206	74,3	6,2	68,1	8,3	61,6
Жидачівський	996	72,4	29,8	42,6	41,2	72,7
Жовківський	1294	109,4	38,6	70,8	35,3	84,5
Золочівський	1097	70,4	28,4	42,0	40,3	64,2
Кам'янка-Бузький	868	57,6	22,9	34,7	39,8	66,4
Миколаївський	675	63,5	17,5	46,0	27,6	94,1
Мостиський	845	57,5	15,4	42,1	26,8	68,0
Перемишлянський	918	40,9	10,7	30,2	26,2	44,6
Пустомитівський	946	111,8	14,7	97,1	13,1	118,2
Радехівський	1144	49,0	12,9	36,1	26,3	42,8
Самбірський	934	70,0	11,3	58,7	16,1	74,9
Сколівський	1471	47,1	12,9	34,2	27,4	32,0
Сокальський	1570	94,0	34,4	59,6	36,6	59,9
Старосамбірський	1245	78,5	17,9	60,6	22,8	63,0
Стрийський	808	62,0	2,4	59,6	3,9	76,7
Турківський	1193	50,4	8,5	41,9	16,9	42,3
Яворівський	1544	122,7	56,3	66,4	45,9	79,5

1.3. Кількість адміністративно-територіальних одиниць у містах обласного значення обласного значення та районах на 1 січня 2010 року

	Райони	Міста		Селища міського типу	Сільські	
		усього	у тому числі обласного значення		ради	населені пункти
Львівська область	20	44	9	34	632	1850
міста						
Львів	-	2	1	2	-	-
Борислав	-	1	1	1	-	-
Дрогобич	-	2	1	-	-	-
Моршин	-	1	1	-	-	-
Новий Розділ	-	1	1	-	-	-
Самбір	-	1	1	-	-	-
Стрий	-	1	1	-	-	-
Трускавець	-	1	1	-	-	-
Червоноград	-	2	1	1	-	-
райони						
Бродівський	1	1	-	1	23	101
Буський	1	1	-	2	24	80
Городоцький	1	2	-	1	29	77
Дрогобицький	1	-	-	2	45	74
Жидачівський	1	2	-	3	28	113
Жовківський	1	3	-	2	40	160
Золочівський	1	2	-	1	32	107
Кам'янка–Бузький	1	1	-	3	20	75
Миколаївський	1	1	-	1	25	57
Мостиський	1	2	-	-	31	110
Перемишлянський	1	2	-	-	27	87
Пустомитівський	1	1	-	1	39	102
Радехівський	1	1	-	1	31	69
Самбірський	1	2	-	1	35	107
Сколівський	1	1	-	2	31	53
Сокальський	1	4	-	1	32	101
Старосамбірський	1	3	-	2	39	110
Стрийський	1	-	-	1	39	70
Турківський	1	1	-	1	31	65
Яворівський	1	2	-	4	31	132

1.4. Основні соціально-економічні показники

	2000	2005	2006	2007	2008	2009
Валовий регіональний продукт, млн.грн.	5850	17192	21486	27987	35534	...
у відсотках до попереднього року	103,7	98,1	108,3	105,8	100,7	87,2 ²
у розрахунку на одну особу, грн.	2159	6657	8351	10915	13902	...
Основні засоби (за первісною вартістю на кінець року), тис.грн.	35646,0	59232,3	68867,4	82016,9	102941,6	...
Індекс споживчих цін (грудень до грудня попереднього року), відсотків	129,0	108,4	107,0	116,8	125,1	113,4
Індекс цін виробників промислової продукції (грудень до грудня попереднього року), відсотків	123,2	109,7	119,4	112,9	124,1	109,9
Бюджет області, млн.грн.						
доходи	1055,3	3142,9	4581,0	5316,7	7254,9	7516,2
видатки	1085,4	2590,9	3712,2	5180,5	7250,1	7505,2
Фінансовий результат від звичайної діяльності до оподаткування ³ , тис.грн.	145,7	1019,2	1154,3	1453,2	-2500,4	-2862,6
Обсяг реалізованої продукції промисловості, млн.грн.	4632,8	11759,3	14368,7	18051,1	22128,6	21681,4
Індекс продукції промисловості, відсотків	112,4	93,2	108,5	112,9	100,8	80,1 ⁴
Продукція сільського господарства (за порівнянними цінами 2005 року), тис.грн.	3957,7	4057,7	4264,7	4292,7	4300,5	4371,2
Індекс продукції сільського господарства до попереднього року, відсотків	108,1	98,3	105,1	100,7	100,2	101,6
Інвестиції в основний капітал, тис.грн.	1060,6	4681,7	5875,5	8287,3	10799,3	6707,6
у розрахунку на одну особу, грн.	395	1826	2300	3255	4255	2648
Індекс інвестицій в основний капітал, відсотків	127,6	107,6	110,7	123,2	101,0	55,3
Введення в експлуатацію загальної площі житла, тис.м ²	371,8	499,4	482,9	669,5	780,4	391,6
у розрахунку на 1000 осіб, м ²	139,5	194,8	189,1	263,0	307,5	154,6
Обсяг виконаних будівельних робіт, млн.грн.	561,1	1155,9	1972,6	2807,5	3429,0	2134,9
Індекс будівельних робіт, відсотків	113,9	79,3	123,8	112,3	82,2	54,5
Перевезення (відправлення) вантажів усіма видами транспорту ⁵ , млн.т	35,8	26,7	28,8	28,5	28,7	21,8

	2000	2005	2006	2007	2008	2009
Перевезення (відправлення) пасажирів усіма видами транспорту ⁶ , млн. осіб	276,2	298,9	320,5	333,3	342,6	324,4
Оптовий товарооборот, млн.грн.	5905,4	16387,5	18494,0	19834,2	24317,9	21007,3
Оборот роздрібною торгівлі, млн.грн. ⁷	2685,4	8795,9	10968,4	15037,2	20870,2	21100,0
Індекс обороту роздрібною торгівлі, відсотків	127,3	120,6	115,1	128,6	115,8	84,7
Обсяг реалізованих послуг, млн.грн.	1991,2	5390,6	6479,4	7618,5	10277,3	10447,1
Прямі іноземні інвестиції (на кінець року), млн.дол.США	150,0	426,9	515,0	771,5	891,0	1111,9
Експорт товарів, млн.дол.США	294,7	622,2	804,8	1036,7	998,5	794,0
Імпорт товарів, млн.дол.США	393,0	933,8	1118,8	1473,7	2572,4	1622,5
Експорт послуг, млн.дол.США	19,5	57,6	72,8	93,1	129,9	94,9
Імпорт послуг, млн.дол.США	9,9	33,6	43,6	58,5	105,9	60,9
Кількість наявного населення (на кінець року), тис. осіб	2651,6	2577,1	2568,4	2559,8	2552,9	2549,6
Природний приріст (скорочення) населення, осіб	-8774	-9189	-7473	-7437	-6119	-2769
Кількість зайнятих у віці 15-70 років, тис. осіб	1082,7	1064,6	1070,1	1077,3	1092,5	1085,0
Кількість безробітних у віці 15-70 років (за методологією МОП), тис.осіб	166,8	102,4	96,8	90,4	89,7	100,5
Рівень безробіття населення (за методологією МОП), відсотків	13,3	8,8	8,3	7,7	7,6	8,5
Кількість зареєстрованих безробітних (на кінець року), тис. осіб	90,9	51,6	42,0	32,8	42,1	25,8
Рівень зареєстрованого безробіття, відсотків	6,0	3,4	2,7	2,1	2,7	1,7
Середньомісячна номінальна заробітна плата найманих працівників ⁸ , грн.	196,44	713,16	923,30	1182,63	1570,18	1667,26

¹ За 2000р. - валова додана вартість.² Попередні дані.³ Без бюджетних установ, з урахуванням банків.⁴ Індекс (темп) промислової продукції розраховано за Методикою, затвердженою наказом Держкомстату України від 02.08.2005 №224, яка базується на даних про динаміку виробництва за постійним набором товарів-представників та структури валової доданої вартості за базисний (2007) рік.⁵ З 2005р. - з урахуванням автомобільних комерційних перевезень, виконаних фізичними особами-підприємцями.⁶ З урахуванням автомобільних перевезень, виконаних фізичними особами-підприємцями.⁷ За даними суцільного одноразового обстеження мережі роздрібною торгівлі та ресторанного господарства, що належить фізичним особам - підприємцям.⁸ Без найманих працівників статистично малих підприємств та зайнятих у фізичних осіб-підприємців.

1.5. Доходи та видатки бюджету області

(млн.грн.)

	2000	2005	2006	2007	2008	2009
Доходи	1055,3	3142,9	4581,0	5316,7	7254,9	7516,2
Податкові надходження	400,8	996,0	1307,5	1857,2	2439,8	2441,5
у тому числі						
податок з доходів фізичних осіб	260,1	691,3	949,5	1444,0	1925,1	1912,7
податок на прибуток підприємств	13,1	4,8	8,2	13,2	14,6	28,6
збори за спеціальне використання природних ресурсів	50,3	102,4	118,8	128,3	194,7	236,8
у тому числі плата за землю	48,0	98,5	113,4	120,2	183,9	226,9
місцеві податки та збори	23,9	22,4	24,1	27,8	31,1	30,9
Неподаткові надходження	61,7	136,6	154,5	222,0	298,6	333,5
Доходи від операцій з капіталом	5,8	114,0	177,1	237,2	275,9	222,5
Офіційні трансферти з державного бюджету України						
дотації	338,7	913,3	1136,2	1559,8	2118,1	2499,6
субвенції	222,6	965,9	1787,3	1050,5	1611,5	1515,5
Видатки	1085,4	2590,9	3712,2	5180,5	7250,1	7505,2
у тому числі						
державне управління	32,8	102,7	170,0	227,5	307,4	312,3
освіта	219,0	851,9	1088,3	1607,1	2181,3	2434,8
духовний та фізичний розвиток (культура і мистецтво, засоби масової інформації, фізична культура і спорт)	39,6	129,4	165,5	221,4	321,7	356,4
охорона здоров'я	202,3	567,3	751,9	983,8	1309,2	1480,4
соціальний захист населення та соціальне забезпечення	353,2	398,6	518,6	944,2	1158,3	1437,7

	2000	2005	2006	2007	2008	2009
економічна діяльність (будівництво; сільське і лісове господарство, рибне господарство та мисливство; транспорт, зв'язок, телекомунікації та інформатика; інші послуги, пов'язані з економічною діяльністю)	104,0	300,4	396,7	559,4	721,2	630,9
житлово-комунальне господарство	82,0	166,3	350,5	153,7	349,5	251,2
Перевищення доходів над видатками, дефіцит (-) ¹	-30,1	29,7	46,2	136,2	4,8	11,0

1.6. Доходи та видатки бюджету області на одну особу

(грн.)

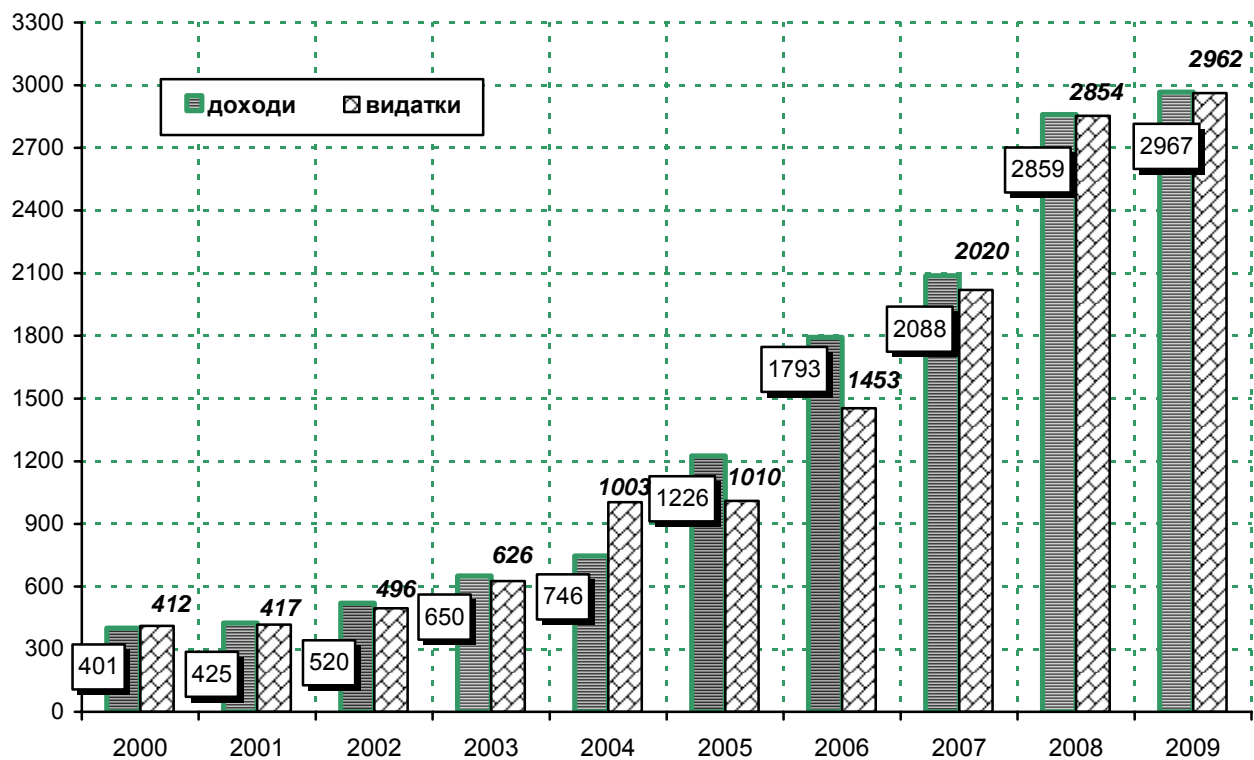

¹ За 2005-2006рр. визначено з урахуванням кредитів без погашення.

1.7. Доходи та видатки місцевих бюджетів у містах обласного значення обласного значення та районах

(млн.грн.)

	Доходи				Видатки			
	2000	2007	2008	2009	2000	2007	2008	2009
Львівська область¹	1055,3	5316,7	7254,9	7516,2	1085,4	5180,5	7242,7	7503,7
міста								
Львів	276,7	1314,5	1774,7	1841,2	277,8	1330,4	1805,1	1964,6
Борислав	19,7	65,7	102,7	89,6	20,1	62,7	104,8	89,2
Дрогобич	36,1	157,7	216,2	196,6	37,9	142,2	228,0	202,7
Новий Розділ	...	14,7	21,1	23,8	...	14,2	21,2	22,7
Моршин	...	38,0	54,3	61,3	...	36,6	55,0	60,5
Самбір	17,5	52,6	74,7	62,3	18,0	50,6	74,9	64,1
Стрий	23,0	94,3	120,7	134,5	23,0	93,7	121,5	136,7
Трускавець	14,6	84,5	86,9	80,6	14,8	77,5	90,2	84,2
Червоноград	34,1	126,7	166,1	178,8	36,2	125,5	165,0	176,0
райони								
Бродівський	19,0	112,7	140,4	149,1	20,5	110,4	142,1	148,1
Буський	12,2	82,1	106,7	116,0	12,8	80,1	104,5	111,7
Городоцький	21,9	107,2	157,4	151,0	23,5	103,7	155,6	148,8
Дрогобицький	18,6	97,8	139,3	154,0	18,6	94,9	136,6	150,6
Жидачівський	29,5	109,5	173,9	155,4	30,3	108,5	170,8	154,9
Жовківський	21,6	176,3	239,6	268,9	22,9	170,7	237,4	259,6
Золочівський	23,9	107,3	141,5	157,2	23,6	105,2	138,8	154,5
Кам'янка-Бузький	15,9	100,6	134,7	144,2	17,1	99,0	134,0	141,3
Миколаївський	38,6	104,1	139,2	166,3	38,5	98,3	136,2	153,6
Мостиський	15,2	96,5	126,2	136,8	15,2	95,3	123,0	137,5
Перемишлянський	12,1	69,9	88,7	98,7	13,2	69,5	88,8	97,0
Пустомитівський	28,3	171,9	219,2	227,3	30,0	160,6	218,4	216,5
Радехівський	13,3	89,3	108,7	122,3	13,5	86,8	109,4	120,9
Самбірський	22,9	138,9	209,0	198,1	24,9	137,6	207,6	196,5
Сколівський	12,3	108,7	160,3	155,5	13,0	104,4	159,3	156,0
Сокальський	27,7	147,0	196,5	227,8	29,0	147,2	187,9	221,6
Старосамбірський	17,9	138,1	246,4	209,9	19,1	137,9	243,0	207,2
Стрийський	21,9	101,5	137,6	155,4	22,6	98,6	137,2	154,1
Турківський	11,4	107,0	154,9	162,1	11,5	105,6	154,0	157,8
Яворівський	35,2	213,9	270,1	279,2	36,1	193,4	271,6	284,1
Обласний бюджет	214,5	987,7	1347,5	1412,3	221,8	939,2	1320,7	1330,7

¹ З урахуванням взаємовідносин з державним бюджетом.

1.8. Видатки місцевих бюджетів на одну особу населення у містах обласного значення обласного значення та районах у 2009 році

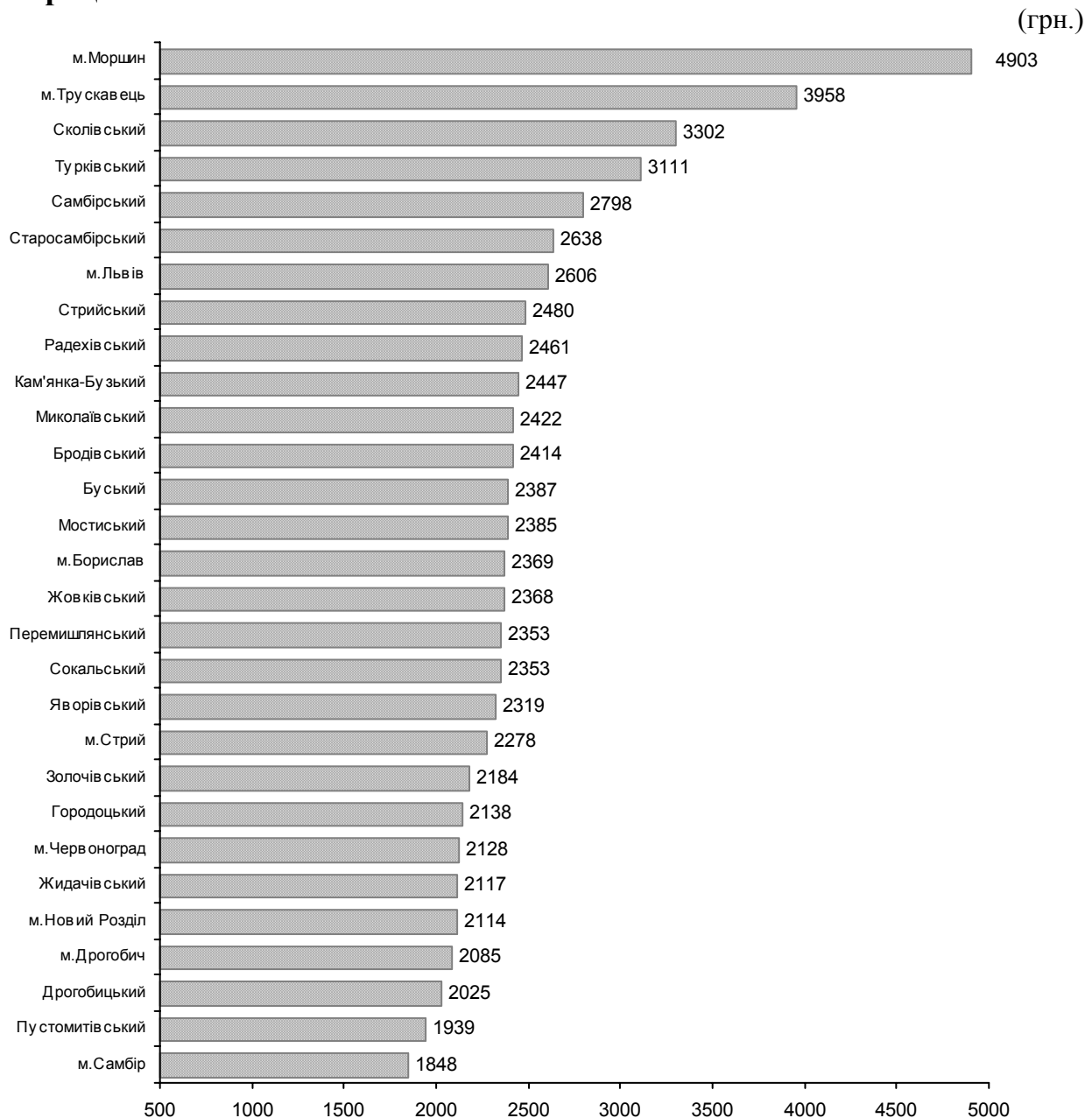

1.9. Вимоги банків за наданими кредитами

(на 1 січня, млн. грн.)

	2001	2006	2007	2008	2009	2010
Усього	524,4	4309,5	7347,6	12824,0	23062,0	19051,0
У національній валюті	310,3	2356,5	3603,1	5782,0	8228,0	7139,0
короткострокові	433,9	1624,4	2164,0	2629,0	3627,0	2559,0
довгострокові	90,5	2685,1	5183,6	10195,0	4601,0	4580,0
В іноземній валюті	214,1	1953	3744,5	7042,0	14834,0	11911,0
короткострокові	159,8	288,4	390,5	605,0	1549,0	832,0
довгострокові	54,3	1664,7	3354	6437,0	13285,0	11079,0

2. ВАЛОВИЙ РЕГІОНАЛЬНИЙ ПРОДУКТ

2.1. Валовий регіональний продукт

	2004	2005	2006	2007	2008
Валовий регіональний продукт всього, млн.грн.	13992	17192	21486	27987	35534
у розрахунку на одну особу, грн.	5396	6657	8351	10915	13902
Індекс фізичного обсягу валового регіонального продукту, % до попереднього року					
всього	105,2	98,1	108,3	105,8	100,7
у розрахунку на одну особу	105,7	98,5	108,8	106,1	101,1

2.2. Формування валового регіонального продукту

(млн.грн.)

	2004	2005	2006	2007	2008
Валова додана вартість	12893	15571	19336	25619	32436
Оплата послуг фінансових посередників	-208	-291	-516	-862	-1377
Валова додана вартість в основних цінах	12685	15280	18820	24757	31059
Чисті податки на продукти	1307	1912	2666	3230	4475
Валовий регіональний продукт	13992	17192	21486	27987	35534

2.3. Випуск, проміжне споживання та валова додана вартість

	Випуск	Проміжне споживання	Валова додана вартість	Валова додана вартість у розрахунку на одного мешканця
				млн. грн.
2000	13328	7478	5850	2159
2001	17100	9795	7305	2768
2002	19915	11337	8578	3277
2003	24507	13960	10547	4049
2004	31400	18507	12893	4972
2005	37297	21726	15571	6029
2006	44896	25560	19336	7516
2007	58955	33336	25619	9991
2008	75532	43096	32436	12690

2.4. Індекси фізичного обсягу випуску та валової доданої вартості

(до попереднього року; відсотків)

	Випуск	Валова додана вартість	Валова додана вартість у розрахунку на одного мешканця
2000	108,4	103,7	104,2
2001	117,1	111,1	114,1
2002	111,7	111,2	112,1
2003	113,3	112,1	112,7
2004	109,7	106,9	107,4
2005	98,6	97,3	97,7
2006	108,4	108,0	108,4
2007	109,1	106,7	107,1
2008	99,9	100,0	100,3

2.5. Валова додана вартість за видами економічної діяльності

(за фактичними цінами; млн.грн.)

	2001	2005	2006	2007	2008
Усього	7305	15571	19336	25619	32436
Сільське господарство, мисливство та лісове господарство	1585	2175	2243	2653	3285
Рибальство, рибництво	4	5	4	5	6
Промисловість	1533	3468	4433	5943	6869
добувна промисловість	144	302	380	616	894
переробна промисловість	1118	2645	3450	4586	4963
виробництво та розподілення електроенергії, газу та води	271	521	603	741	1012
Будівництво	327	697	978	1551	1535
Торгівля; ремонт автомобілів, побутових виробів та предметів особистого вжитку	677	1753	2005	2975	4120
Діяльність готелів та ресторанів	57	103	255	311	434
Діяльність транспорту і зв'язку	1220	2314	2947	3573	4107
Фінансова діяльність	163	670	757	1093	1768
Операції з нерухомим майном, оренда, інжиніринг та надання послуг підприємцям	437	1083	1464	2011	2777
Державне управління	345	1001	1291	1717	2542
Освіта	513	1156	1453	1862	2489
Охорона здоров'я та соціальна допомога	337	832	1056	1339	1727
Надання комунальних та індивідуальних послуг; діяльність у сфері культури та спорту	107	314	450	586	777

2.6. Структура валової доданої вартості за видами економічної діяльності

(відсотків)

2001

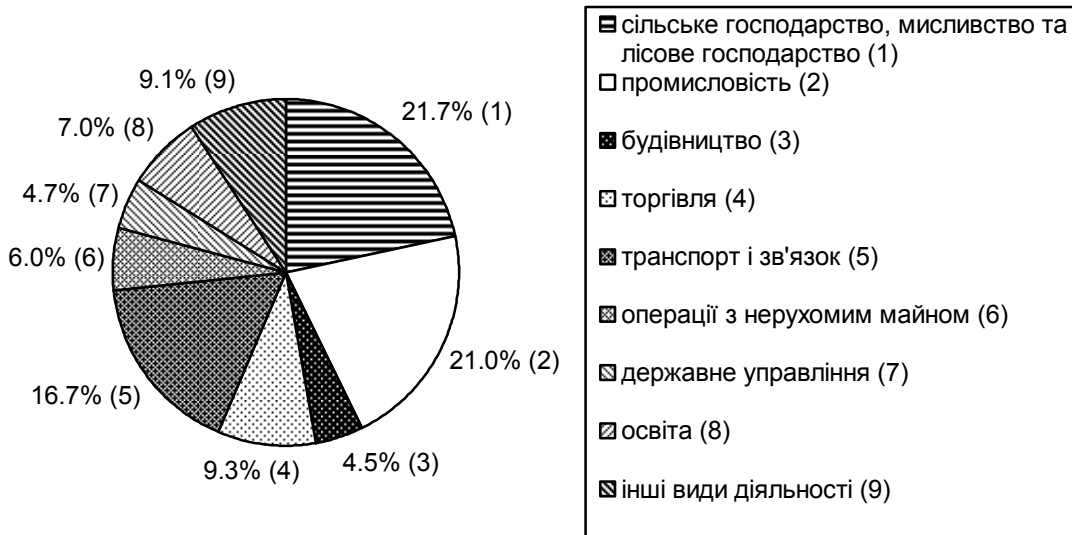

2008

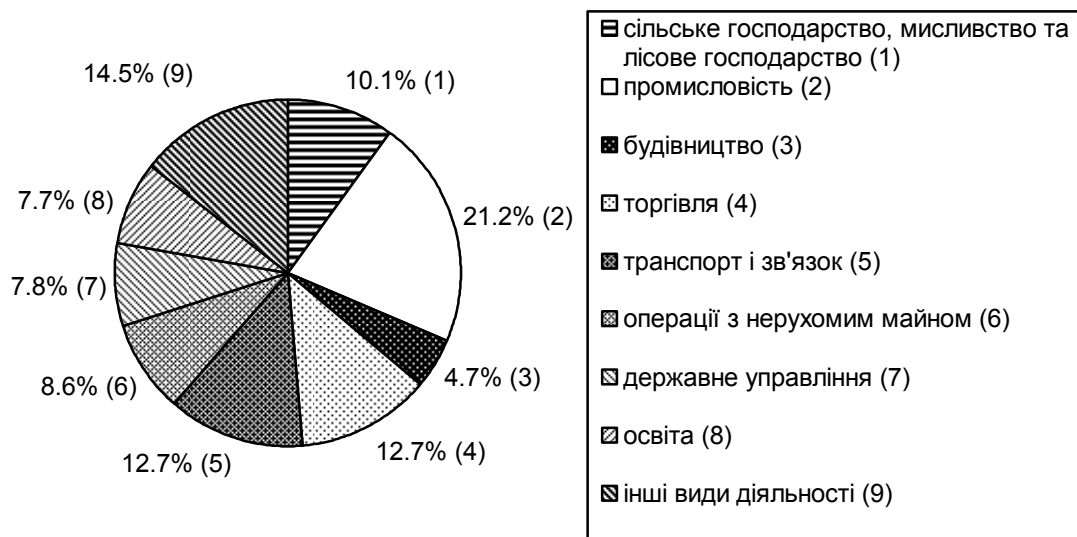

2.7. Індекси фізичного обсягу валової доданої вартості за видами економічної діяльності

(до попереднього року; відсотків)

	2001	2005	2006	2007	2008
Усього	111,1	97,3	108,0	106,7	100,0
Сільське господарство, мисливство та лісове господарство	94,2	97,9	104,6	100,6	99,3
Рибальство, рибництво	155,6	125,0	60,0	100,0	100,0
Добувна промисловість	114,9	101,0	109,3	111,8	102,3
Переробна промисловість	145,9	88,7	113,0	112,2	98,4
Виробництво та розподілення електроенергії, газу та води	110,6	108,7	94,2	99,7	105,4
Будівництво	106,0	72,4	112,9	116,1	69,1
Торгівля; ремонт автомобілів, побутових виробів та предметів особистого вжитку	146,6	87,7	109,3	104,3	103,0
Діяльність готелів та ресторанів	115,6	96,2	183,5	99,6	117,7
Діяльність транспорту і зв'язку	97,3	105,7	115,7	105,9	106,8
Фінансова діяльність	138,8	101,7	112,4	110,2	94,4
Операції з нерухомим майном, оренда, інжиніринг та надання послуг підприємцям	120,7	108,9	104,4	115,2	110,9
Державне управління	100,1	99,6	90,1	103,3	98,5
Освіта	103,8	100,0	100,0	99,4	99,1
Охорона здоров'я та соціальна допомога	107,7	100,3	102,8	101,0	99,1
Надання комунальних та індивідуальних послуг; діяльність у сфері культури та спорту	99,7	133,7	114,0	114,9	105,3

2.8. Індекси фізичного обсягу валової доданої вартості за окремими видами економічної діяльності

(до 2000 року; відсотків)

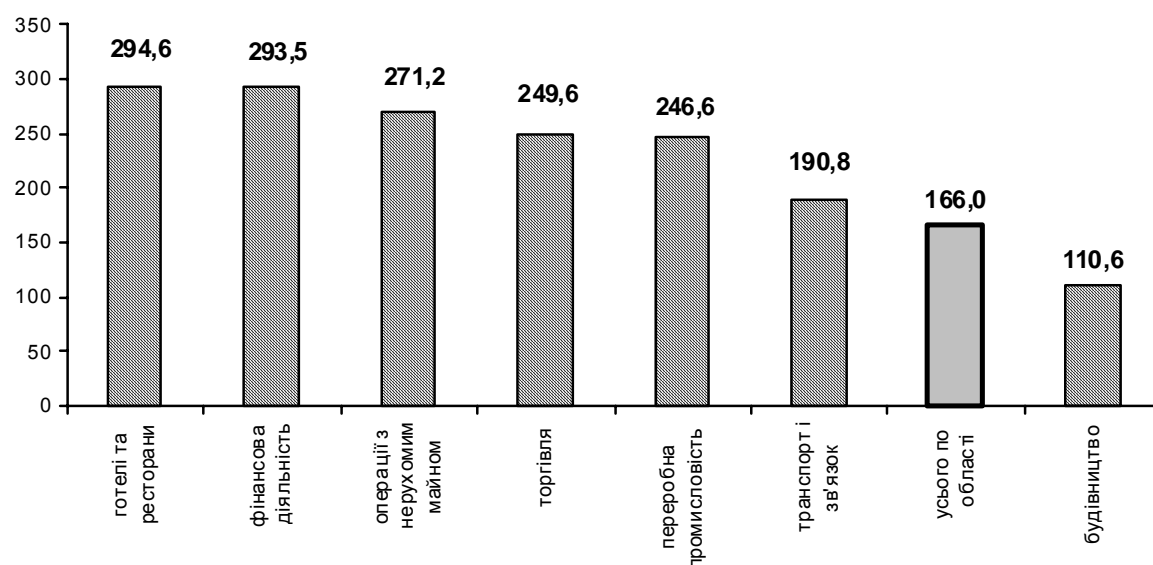

3. ЦІНИ І ТАРИФИ

3.1. Індекси споживчих цін та цін виробників

(грудень до грудня попереднього року; відсотків)

	2000	2005	2006	2007	2008	2009
--	------	------	------	------	------	------

Індекс споживчих цін

Україна	125,8	110,3	111,6	116,6	122,3	112,3
Львівська область	129,0	108,4	107,0	116,8	125,1	113,4

Індекс цін виробників
промислової
продукції

Україна	120,8	109,5	114,1	123,3	123,0	114,3
Львівська область	123,2	109,7	119,4	112,9	124,1	109,9

3.2. Індекси споживчих цін

(грудень до грудня попереднього року; відсотків)

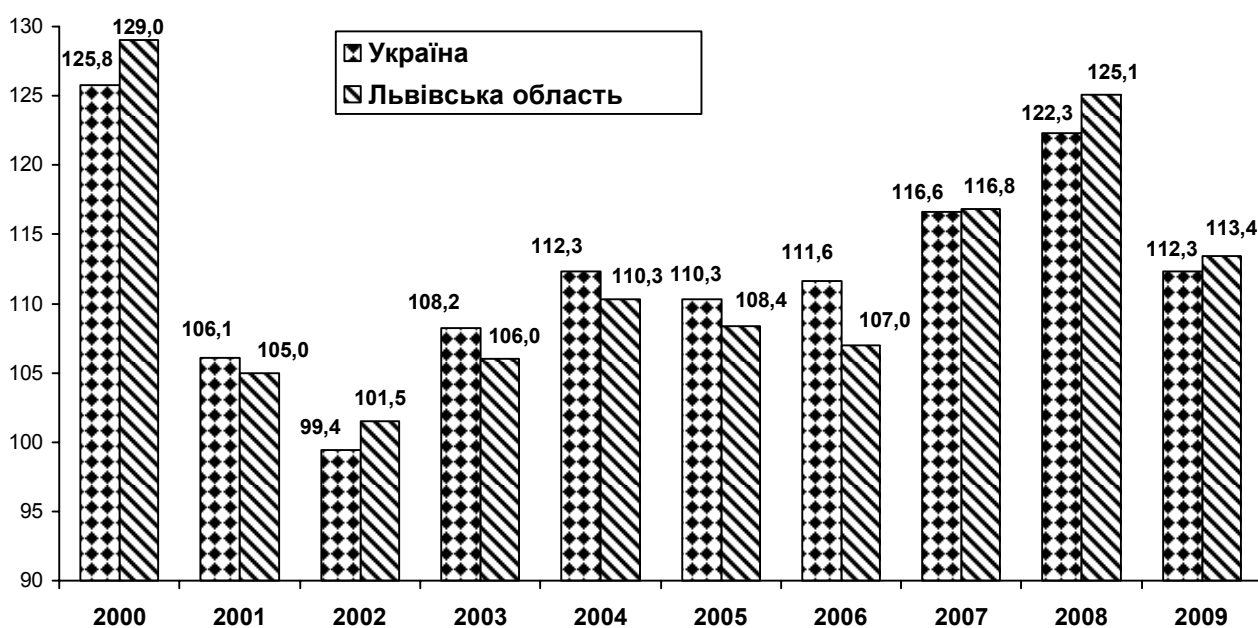

3.3. Індекси споживчих цін на основні групи товарів і послуг

(грудень до грудня попереднього року; відсотків)

	2006	2007	2008	2009
Індекс споживчих цін	107,0	116,8	125,1	113,4
Продукти харчування та безалкогольні напої	100,9	125,7	127,2	112,7
Продукти харчування	100,0	126,2	126,6	112,4
Хліб та хлібопродукти	111,3	117,3	129,0	107,6
Макаронні вироби	103,9	121,9	117,3	108,1
М'ясо та м'ясопродукти	101,3	113,3	130,6	106,8
Риба та рибодукти	97,6	108,6	134,4	114,9
Молоко, сир та яйця	101,8	144,5	120,4	110,8
Олія та жири	100,8	145,8	113,9	121,5
Фрукти	113,9	153,0	145,3	99,7
Овочі	73,9	172,3	113,9	98,5
Цукор, джем, мед, шоколад та кондитерські вироби	102,5	105,7	120,0	145,8
Цукор	96,0	96,4	113,8	188,2
Безалкогольні напої	107,0	113,2	126,6	124,8
Кава, чай та какао	105,4	111,3	130,1	129,0
Мінеральна вода, безалкогольні напої і соки	110,1	116,9	122,3	118,2
Алкогольні напої, тютюнові вироби	104,2	111,5	124,3	136,4
Алкогольні напої	106,2	114,2	121,2	121,8
Тютюнові вироби	100,5	107,3	133,3	167,6
Одяг і взуття	101,5	102,0	104,8	106,7
Одяг	101,0	101,2	105,1	106,3
Взуття	102,5	103,2	104,3	107,5
Житло, вода, електроенергія, газ та інші види палива	149,3	104,5	140,7	105,9
Плата за власне житло (квартирна плата)	109,8	106,0	140,3	120,9
Каналізація	116,7	105,8	177,6	109,4
Вода	107,9	106,3	174,9	113,0
Електроенергія, газ і інші види палива	181,6	103,0	136,2	104,4
Електроенергія	156,2	100,0	100,0	100,0
Газ	...	102,3	154,0	100,1
Тверде паливо	120,0	126,1	134,0	133,4
Гаряча вода, опалення	181,6	98,9	144,6	104,1
Предмети домашнього вжитку, побутова техніка	102,2	102,8	113,8	114,1
Меблі, килими та інші види підлогових покриттів	102,7	102,8	113,7	107,6
Домашній текстиль	100,6	100,9	113,0	110,6
Побутова техніка	100,7	102,7	108,3	114,1

	2006	2007	2008	2009
Охорона здоров'я	106,7	114,4	122,4	131,1
Медичні товари та обладнання	104,9	114,8	124,6	139,6
Фармацевтичні товари	105,1	116,2	125,6	141,5
Амбулаторні послуги	104,8	112,7	117,4	120,1
Медичні послуги	...	111,7	109,2	127,7
Стоматологічні послуги	105,5	112,3	120,5	119,2
Парамедичні послуги	...	114,9	121,7	113,1
Послуги лікарень	131,0	116,9	146,0	111,8
Транспорт	109,6	115,8	124,4	117,0
Купівля транспортних засобів	104,4	104,9	114,5	115,0
Паливо і мастила	107,3	136,9	92,8	143,8
Підтримка і ремонт	121,4	111,4	116,1	112,6
Транспортні послуги	111,0	114,1	137,9	109,0
Пасажирський залізничний транспорт	168,5	117,9	124,9	118,1
Пасажирський автодорожній транспорт	103,4	113,0	139,9	106,5
Зв'язок	119,0	96,9	104,4	103,9
Поштові послуги	100,0	100,0	142,8	150,0
Телефонні та телефаксові послуги	125,6	96,5	104,3	103,6
Відпочинок і культура	104,9	104,8	115,6	113,2
Аудіотехніка, фото- та комп'ютерне обладнання	100,1	97,8	105,5	106,0
Відпочинок і послуги культури	113,0	105,3	130,9	116,9
Газети, книги та канцелярські товари	103,0	104,3	116,0	110,4
Туристсько-екскурсійні послуги	138,9	141,1	137,4	141,0
Освіта	110,9	110,5	139,1	116,9
Дошкільна та початкова освіта	115,2	117,1	125,5	111,5
Середня освіта	117,2	108,0	123,4	101,3
Вища освіта	108,8	109,6	143,1	121,1
Курси	124,4	122,7	136,5	114,6
Ресторани та готелі	105,4	116,3	129,4	109,0
Харчування поза домом	102,7	116,9	131,3	109,1
Ресторани, кафе, бари	103,9	115,2	134,1	108,8
Ресторани	...	104,9	146,1	104,2
Кафе, бари	...	117,3	131,3	110,5
Їдальні	101,5	119,5	126,4	109,6
Послуги, пов'язані з короткотерміновим проживанням	123,2	113,5	118,8	108,1
Різні товари та послуги	107,5	118,5	124,8	117,4
Особисті послуги	106,2	107,9	118,7	124,4
Перукарні та заклади особистого догляду	...	110,8	117,0	121,4
Товари для особистого споживання	102,2	107,4	119,4	125,4
Особисті речі	106,4	104,7	120,0	120,6
Прикраси та аксесуари	120,4	104,6	135,3	133,7
Інші особисті товари	...	105,0	104,4	104,0
Фінансові послуги	100,0	100,0	138,5	108,2
Інші послуги	126,2	225,7	151,8	97,8

3.4. Індекси споживчих цін та цін виробників промислової продукції

(грудень до грудня попереднього року; відсотків)

	Індекс споживчих цін	Індекс цін виробників	Співвідношення індекса споживчих цін до індекса цін виробників
2000	129,0	123,2	104,7
2001	105,0	120,0	87,5
2002	101,5	104,6	97,0
2003	106,0	106,2	99,8
2004	110,3	115,6	95,4
2005	108,4	109,7	98,8
2006	107,0	119,4	89,6
2007	116,8	112,9	103,5
2008	125,1	124,1	100,8
2009	113,4	109,9	103,2

3.5. Індекси споживчих цін та цін виробників промислової продукції у 2009 році

(відповідний місяць до грудня 2008 року; відсотків)

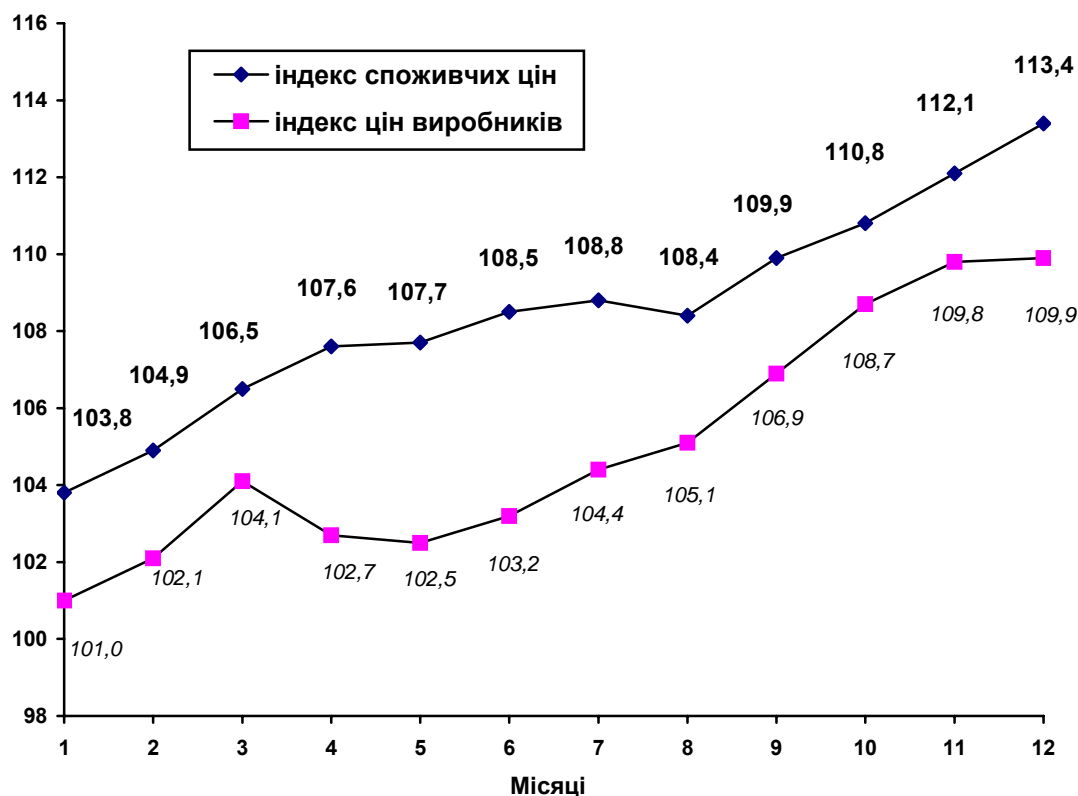

3.6. Індeksi цін виробників промислової продукції за видами діяльності

(грудень до грудня попереднього року; відсотків)

	2006	2007	2008	2009
Промисловість	119,4	112,9	124,1	109,9
Добувна промисловість	127,9	97,4	133,3	105,4
добування паливно-енергетичних корисних копалин	127,3	96,2	133,8	106,0
добування корисних копалин, крім паливно-енергетичних	141,0	115,9	120,5	97,9
Переробна промисловість	109,5	112,7	120,4	112,4
Виробництво харчових продуктів, напоїв та тютюнових виробів	107,3	117,8	122,6	114,4
Легка промисловість	108,7	105,5	111,8	114,3
текстильне виробництво;				
виробництво одягу, хутра та виробів з хутра	114,7	109,6	114,7	109,7
виробництво шкіри, виробів зі шкіри та інших матеріалів	100,3	100,1	108,3	119,2
Оброблення деревини та виробництво виробів з деревини, крім меблів	106,6	109,3	113,4	107,9
Целюлозно-паперове виробництво; видавнича діяльність	105,4	109,8	122,2	115,5
Виробництво коксу, продуктів нафтоперероблення	137,4	94,4	...	111,9
Хімічна і нафтохімічна промисловість	102,6	111,7	119,9	111,1
хімічне виробництво	93,7	116,5	128,0	117,7
виробництво гумових та пластмасових виробів	108,7	109,0	115,4	107,0
Виробництво іншої неметалевої мінеральної продукції	127,7	138,8	128,1	102,7
Металургійне виробництво та виробництво готових металевих виробів	106,0	120,2	129,2	106,4
Машинобудування	106,7	113,2	115,1	116,1
виробництво машин та устаткування	107,1	106,2	109,1	108,6
виробництво електричного, електронного та оптичного устаткування	102,6	116,2	119,3	140,8
виробництво транспортних засобів та устаткування	112,9	113,2	114,1	102,5
Виробництво та розподілення електроенергії, газу та води	167,0	118,4	135,8	99,0

4. ЄДИНИЙ ДЕРЖАВНИЙ РЕЄСТР ПІДПРИЄМСТВ ТА ОРГАНІЗАЦІЙ УКРАЇНИ (ЄДРПОУ)

4.1. Кількість суб'єктів ЄДРПОУ по Львівській області за видами економічної діяльності

(на 1 січня)

	2001	2006	2007	2008	2009	2010
Усього	44997	55336	58080	60364	62115	63999
у тому числі						
сільське господарство, мисливство, лісове господарство	2674	3041	3098	3144	3169	3179
рибальство, рибицтво	52	86	89	100	103	105
промисловість	5295	6967	7101	7221	7222	7216
будівництво	1842	2738	3077	3460	3643	3690
торгівля; ремонт автомобілів, побутових виробів та предметів особистого вжитку	10424	12891	13152	13456	13680	13867
діяльність готелів і ресторанів	1720	1969	1997	2036	2041	2059
діяльність транспорту та зв'язку	1224	1854	1943	2026	2062	2107
фінансова діяльність операції з нерухомим майном, оренда, інжиніринг та надання послуг підприємцям	3634	5234	5689	6333	6947	7391
державне управління	1553	1763	2566	2617	2653	2684
освіта	2186	2411	2450	2481	2576	2668
охорона здоров'я та надання соціальної допомоги	1143	1688	1778	1883	1953	2320
надання комунальних та індивідуальних послуг; діяльність у сфері культури та спорту	5650	7994	8553	9095	9592	10348

4.2. Структура суб'єктів ЄДРПОУ за видами економічної діяльності на 1 січня 2010 року

(відсотків)

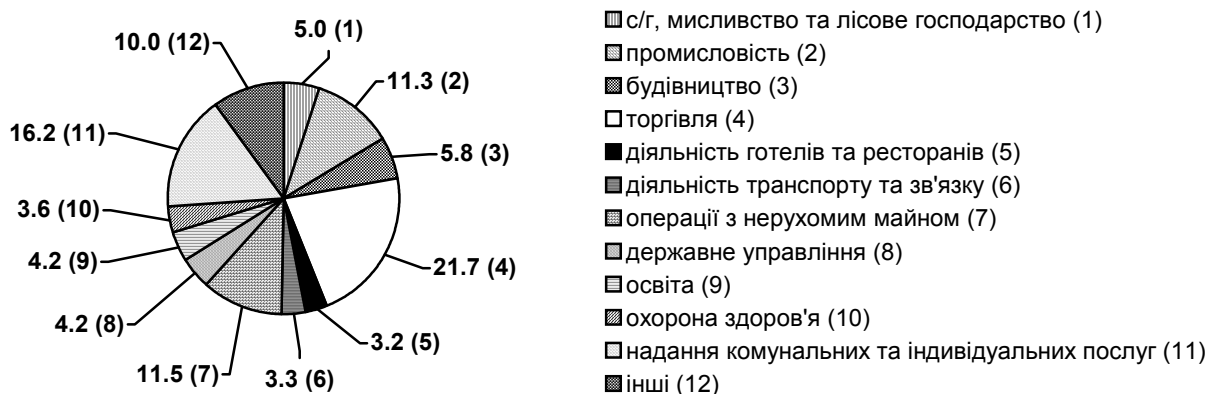

4.3. Кількість суб'єктів ЄДРПОУ у містах обласного значення та районах

(на 1 січня)

	2001	2006	2007	2008	2009	2010
Львівська область	44997	55336	58080	60364	62115	63999
міста						
Львів	22515	28345	29552	30965	32158	32923
Борислав	579	713	732	748	751	757
Дрогобич	1674	2053	2141	2243	2324	2337
Моршин	...	186	194	203	201	204
Новий Розділ	...	367	373	377	381	391
Самбір	778	882	897	901	881	883
Стрий	1006	1182	1216	1231	1250	1264
Трускавець	711	904	936	971	1000	1006
Червоноград	965	1110	1134	1158	1175	1184
райони						
Бродівський	725	790	855	882	895	987
Буський	686	786	839	852	850	869
Городоцький	735	965	1039	1103	1154	1289
Дрогобицький	543	687	771	831	832	862
Жидачівський	926	1081	1131	1154	1146	1153
Жовківський	1303	1665	1776	1844	1902	1944
Золочівський	1115	1291	1355	1375	1371	1400
Кам'янка-Бузький	675	759	792	837	867	890
Миколаївський	925	771	839	880	904	911
Мостиський	669	841	908	939	961	977
Перемишлянський	588	692	731	741	792	798
Пустомитівський	1586	2057	2218	2374	2466	2564
Радехівський	656	734	758	766	752	737
Самбірський	654	701	763	772	773	905
Сколівський	574	629	694	717	728	811
Сокальський	1121	1330	1378	1366	1414	1493
Старосамбірський	714	828	889	905	903	929
Стрийський	760	692	746	762	757	751
Турківський	446	484	510	505	506	602
Яворівський	1368	1811	1913	1962	2021	2178

4.4. Кількість суб'єктів ЄДРПОУ у розрахунку на 10 тисяч осіб наявного населення у містах обласного значення та районах на 1 січня 2010 року

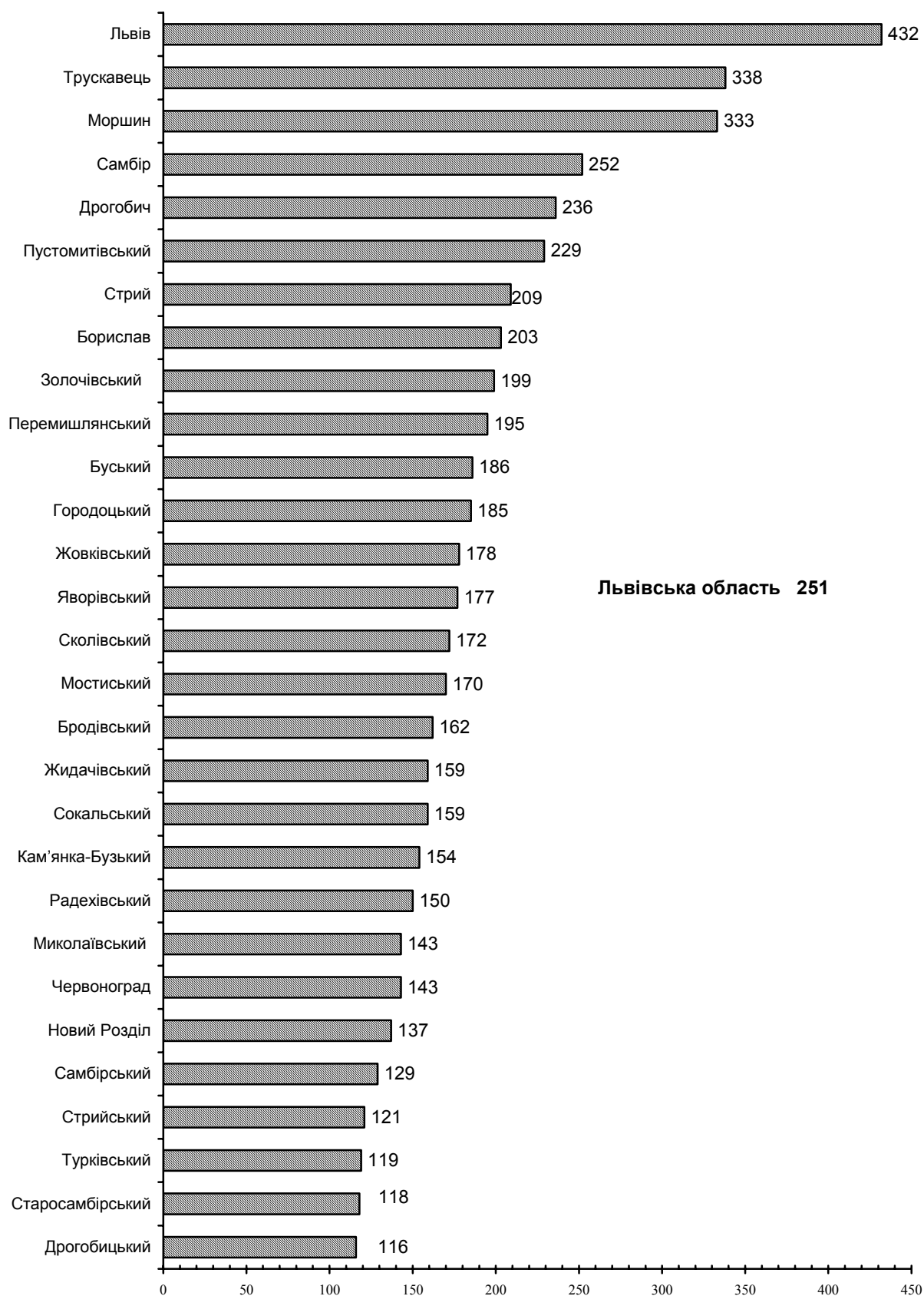

4.5. Кількість суб'єктів ЄДРПОУ за організаційно-правовими формами господарювання

(на 1 січня)

	2001	2006	2007	2008	2009	2010
Усього	44997	55336	58080	60364	62115	63999
у тому числі						
фермерське господарство	1270	1495	1555	1596	1622	1651
приватне підприємство	10845	14089	14789	15673	16288	16735
колективне підприємство ¹	1921	1637	1573	1536	1498	1475
державне підприємство	549	429	409	406	388	378
казенне підприємство	2	2	2	2	2	2
комунальне підприємство	1044	1099	1089	1089	1092	1077
дочірнє підприємство	1387	1680	1654	1620	1590	1539
іноземне підприємство	293	257	250	245	242	241
підприємство об'єднання громадян (релігійної організації, профспілки)	231	360	369	369	372	367
підприємство споживчої кооперації	-	95	137	149	148	152
орендне підприємство ¹	71	59	57	56	55	55
спільне підприємство ¹	432	360	355	351	349	345
акціонерне товариство	1091	1098	1061	1037	997	967
товариство з обмеженою відповідальністю	11933	15321	15858	16476	16969	17158
товариство з додатковою відповідальністю	23	20	19	19	19	19
повне товариство	45	48	50	47	48	55
командитне товариство	24	23	24	24	23	23
кооперативи	1148	1333	1345	1410	1479	1545
організація (установа, заклад)	4504	4785	5570	5642	5758	6520
асоціація	102	121	122	124	128	129
корпорація	32	39	44	46	48	50
консорціум	3	3	3	3	3	3
концерн	8	8	7	8	9	9
інші об'єднання юридичних осіб	46	71	67	63	61	59
відокремлені підрозділи без статусу юридичної особи	2540	2968	3134	3236	3191	3200
споживче товариство	793	661	582	541	507	477
спілка споживчих товариств	25	24	23	21	21	21
політична партія	354	756	838	905	966	987
громадська організація	1981	2927	3202	3452	3706	3968
релігійна організація	1253	1846	1936	1988	2053	2106
професійна спілка	458	553	605	728	817	844
благодійна організація	376	688	742	785	825	863

4.6. Кількість суб'єктів ЄДРПОУ за правовим статусом у містах обласного значення та районах на 1 січня 2010 року

	Усього	У тому числі	
		юридичні особи	без права юридичної особи
Львівська область	63999	60742	3257
міста			
Львів	32923	31490	1433
Борислав	757	718	39
Дрогобич	2337	2104	233
Моршин	204	191	13
Новий Розділ	391	375	16
Самбір	883	832	51
Стрий	1264	1143	121
Трускавець	1006	899	107
Червоноград	1184	1088	96
райони			
Бродівський	987	935	52
Буський	869	839	30
Городоцький	1289	1233	56
Дрогобицький	862	819	43
Жидачівський	1153	1115	38
Жовківський	1944	1858	86
Золочівський	1400	1332	68
Кам'янка-Бузький	890	848	42
Миколаївський	911	862	49
Мостиський	977	926	51
Перемишлянський	798	760	38
Пустомитівський	2564	2437	127
Радехівський	737	685	52
Самбірський	905	873	32
Сколівський	811	760	51
Сокальський	1493	1413	80
Старосамбірський	929	868	61
Стрийський	751	725	26
Турківський	602	519	83
Яворівський	2178	2095	83

5. ПРОМИСЛОВІСТЬ

5.1. Індекси обсягу промислової продукції за видами діяльності

(до попереднього року; відсотків)

	2000	2005	2006	2007	2008	2009 ¹
Промисловість	112,4	93,2	108,5	112,9	100,8	80,1
Добувна промисловість	106,2	102,6	105,5	111,6	96,7	87,3
добування паливно-енергетичних корисних копалин	104,9	102,8	107,0	111,7	96,5	88,2
добування корисних копалин, крім паливно-енергетичних	139,9	98,6	65,9	109,1	101,9	68,8
Переробна промисловість	114,7	91,9	109,3	113,6	100,7	77,2
Виробництво харчових продуктів, напоїв та тютюнових виробів	124,5	109,3	106,4	111,3	106,4	100,1
Легка промисловість	155,8	107,6	98,9	110,1	102,3	79,5
текстильне виробництво; виробництво одягу, хутра та виробів з хутра	159,0	105,4	98,1	102,3	88,9	91,7
виробництво шкіри, виробів зі шкіри та інших матеріалів	144,4	114,7	103,3	127,2	128,2	54,9
Оброблення деревини та виробництво виробів з деревини, крім меблів	191,1	121,6	100,5	111,4	105,6	70,0
Целюлозно-паперове виробництво; видавнича діяльність	130,4	111,2	111,8	111,4	104,1	81,0
Виробництво коксу, продуктів нафтоперероблення	41,9	50,3	89,0	89,5	80,5	66,1
Хімічна і нафтохімічна промисловість	117,7	133,1	109,5	113,4	105,2	83,3
хімічне виробництво	106,5	120,5	101,0	111,8	104,9	96,1
виробництво гумових та пластмасових виробів	191,3	141,4	114,6	114,3	105,0	73,4
Виробництво іншої неметалевої мінеральної продукції	98,0	108,4	110,7	111,2	106,2	65,7
Металургійне виробництво та виробництво готових металевих виробів	115,6	124,1	146,5	129,6	112,6	57,6
Машинобудування	145,0	127,3	117,2	143,0	91,3	64,6
виробництво машин та устаткування	117,0	109,1	112,6	113,0	106,3	84,4
виробництво електричного, електронного та оптичного устаткування	135,1	127,4	107,8	143,1	105,3	69,0
виробництво транспортних засобів та устаткування	193,6	136,4	134,4	154,9	76,9	44,1
Виробництво та розподілення електроенергії, газу та води	99,7	110,5	99,5	101,5	107,5	88,0

¹ За 2009р. індекс (темп) промислової продукції розраховано відповідно до міжнародних стандартів за Методикою, затвердженою наказом Держкомстату України від 02.08.2005 №224. Розрахунок індексу базується на даних про динаміку виробництва за постійним набором товарів-представників та структури валової доданої вартості за базисний рік (прийнято 2007 рік).

5.2. Виробництво найважливіших видів промислової продукції

	2005	2006	2007	2008	2009
Добування паливно-енергетичних корисних копалин					
Вугілля готове, тис.т	1806	2012	2576	1957	1635
Нафта сира, тис.т	121,2	119,2	121,0	119,7	112,5
Добування корисних копалин, крім паливно-енергетичних					
Вапняк, тис.т	1334,0	1500,3	1658,0	1638,0	1153,5
Піски природні, тис.м ³	719,3	867,2	927,8	1165,2	769,1
Галька, гравій, щебінь та камінь дроблений, тис.т	632,2	640,8	665,2	615,3	493,3
Виробництво харчових продуктів, напоїв та тютюнових виробів					
Яловичина і телятина, свіжі (парні) чи охолоджені, т	8139	9358	10476	7970	4624
Яловичина і телятина, морожені, т	3900	6190	4546	2934	1467
Свинина свіжа (парна) чи охолоджена, т	2573	6196	10330	9132	4127
М'ясо і субпродукти харчові свійської птиці, свіжі чи охолоджені, т	361	526	12631	22127	21870
М'ясо і субпродукти харчові свійської птиці, морожені, т	1797	2245	3332	3951	5984
Ковбасні вироби, т	3632	3601	3945	4332	3681
Соки фруктові та овочеві, нектари, т	4952	7835	14502	4893	7735
Овочі, фрукти, горіхи, гриби і інші частини рослин консервовані з додаванням оцту чи оцтової кислоти, т	350	152	70	585	*
Джеми, желе фруктові, пюре та пасти фруктові чи горіхові, т	1603	789	846	3011	2662
Молоко оброблене рідке, т	26268	34138	31744	31226	27703
Вершки, т	788	634	554	226	98
Масло вершкове жирністю до 85%, т	5555	5085	2301	2340	2477
Сир свіжий неферментований та сир кисломолочний, т	1818	2080	2580	2628	1561
Сири жирні, т	3926	2854	2442	1221	832
Продукти кисломолочні, т	24952	36694	50318	62833	55120
Борошно, т	108791	94085	84381	72382	66219
Крупи, т	2126	1541	1469	1770	471
Корми готові для сільськогосподарських тварин та свійської птиці, т	37276	49395	51841	78992	103829
Хлібобулочні вироби, т	89471	84389	76871	75288	71986
Пряники і вироби аналогічні, печиво солодке, вафлі, т	10386	12350	12790	13900	13868

Продовження табл. 5.2.

	2005	2006	2007	2008	2009
Шоколад та інші продукти харчові готові з вмістом какао, т	15532	13547	11112	9342	9191
Вироби кондитерські з цукру без вмісту какао, т	3017	3370	2565	2041	*
Вироби макаронні без начинки, не піддані тепловому обробленню, т	2704	3753	2780	2815	1074
Горілка, інші міцні спиртві напої, тис.дал	1460	1759	1637	1678	1607
Пиво солодове, включаючи пиво безалкогольне і пиво з вмістом алкоголю менше 0,5%, тис.дал	10236	12315	16572	17884	18976
Води натуральні мінеральні негазовані, тис.дал.	8611	6410	17453	21225	15018
Води натуральні мінеральні газовані, тис.дал	13236	20559	19188	21814	21947
Безалкогольні напої, тис.дал	7572	8509	9036	7828	7313
Легка промисловість					
Білизна постільна, тис.шт.	3109	3464	4285	3153	3182
Вироби панчішно-шкарпеткові трикотажні машинного чи ручного в'язання, тис. пар	8948	9685	12301	15209	15150
Трикотаж спідній, тис.шт.	11355	11671	12578	7515	6171
Одяг верхній трикотажний, тис.шт.	2504	3412	1800	1302	1360
Светри, джемperi, пуловери, жилети трикотажні машинного чи ручного в'язання, тис.шт.	1093	1065	629	172	154
Пальта, напівпальта, накидки, плащі, куртки теплі типу "парки" чи "аляски" та аналогічні вироби чоло-вічі та хлопчачі з тканини, тис.шт.	54	71	46	18	24
Пальта, напівпальта, накидки, плащі, куртки теплі типу "парки" чи "аляски" та вироби аналогічні жіночі та дівчачі, тис.шт.	280	171	150	159	94
Піджаки та блейзери, куртки типу піджаків, джемperi та вироби аналогічні чоловічі та хлопчачі, з тканини, тис.шт.	130,7	170,0	136,1	153,5	129,8
Жакети та блейзери, піджаки, куртки типу піджаків, джемperi та вироби аналогічні жіночі та дівчачі, з тканини, тис.шт.	395,6	355,2	339,7	199,8	110,5
Спідниці та спідниці-брюки жіночі та дівчачі, з тканини, тис.шт.	390,9	549,9	263,2	261,8	260,1

Продовження табл. 5.2.

	2005	2006	2007	2008	2009
Сорочки чоловічі та хлопчачі, з тканини, тис.шт.	70,5	85,1	80,7	39,6	47,1
Блузки, туніки, батники, сорочки жіночі та дівчачі, з тканини, тис.шт.	603,1	580,9	722,6	736,9	632,3
Костюми чоловічі та хлопчачі, тис.шт.	56	81	110	127	103
Брюки, бриджі чоловічі та хлопчачі, тис.шт.	438	345	366	390	334
Брюки та бриджі жіночі та дівчачі, тис.шт.	1479	1278	824	635	229
Сукні та сарафани жіночі та дівчачі, тис.шт.	243	256	285	294	355
Одяг та доповнення до нього для маленьких дітей зростом не більше 86 см трикотажні, машинного чи ручного в'язання, тис.шт.	3452	3226	3633	3441	3907
Взуття, тис. пар	1382	817	883	901	897

Оброблення деревини та виробництво виробів з деревини, крім меблів

Деревина, уздовж розпиляна чи розколота, завтовшки більше 6 мм, тис.м ³	182	180	170	156	122
Шпон струганий, тис.м ²	7041	6051	9341	6289	1436
Вікна, двері, їх рами та пороги, дерев'яні, тис.м ²	181	233	272	325	283
Бруски, планки та фризи для паркетного або дерев'яного покриття підлоги з деревини листяних порід, тис.м ²	115	237	151	111	83
Паркет дерев'яний щитовий, тис.м ²	19	150	249	222	*

Целюлозно-паперове виробництво; видавнича діяльність

Папір побутового та санітарно-гігієнічного призначення, т	24902	20352	22083	23132	23455
Мішки та пакети пакувальні з паперу і картону, тис.шт.	37319	63337	67495	81539	80520
Коробки, ящики та сумки з гофрованих паперу чи картону, тис.м ²	79914	81841	81025	87157	68895
Зошити, тис.шт.	18701	29455	33384	29406	14954
Друкування газет, які виходять менше чотирьох разів на тиждень, млн.прим. 4-шпальт. газет ф.А2	357,7	393,7	393,3	448	269
Друкування журналів та видань, які виходять менше чотирьох разів на тиждень, тис.арк.-відб.прив. до ф.60 x 90	17097	21505	30469	51014	53894

	2005	2006	2007	2008	2009
Виробництво коксу, продуктів нафтоперероблення					
Мазути паливні важкі, тис.т	408	283	220	176	126
Мастила, масла інші, тис.т	19	25	12	0,8	*
Бітум нафтовий і сланцевий, тис.т	18	6	5	2	2
Хімічна та нафтохімічна промисловість					
Гази промислові прості, тис.м ³	12523	12701	13112	12134	9954
Гази промислові складні, т	4220	2064	2148	4519	4367
Фарби та лаки на основі полімерів розчинені у водному середовищі, т	24344	21776	25740	28450	26503
Фарби та лаки на основі полімерів розчинені у неводних середовищах, т	2000	1312	309	387	278
Засоби миючі та для чищення для роздрібної торгівлі, т	442	660	692	885	1043
Парфуми та туалетна вода, тис.дал	91	39	38	42	72
Трубки, труби, шланги та фітинги жорсткі з полімерів етилену, пропілену, вінілхлориду та інших пластмас, т	18487	21156	24860	24427	22461
Мішки і пакети з полімерів етилену, т	1573	1826	2735	2762	2432
Коробки, ящики, тара ґратчаста і аналогічні вироби пластмасові, т	4034	3988	4573	6090	3930
Блоки дверні і віконні з пластмаси, тис.шт.	70	105	127	144	59
Хрестовини віконні, пороги, жалюзі, підвіконня з пластмаси, тис.шт.	1524	1612	1570	1249	965
Бутлі, пляшки, фляги і аналогічні вироби пластмасові, млн.шт.	197,8	267,0	484,4	613,7	549,5
Виробництво іншої неметалевої мінеральної продукції					
Вироби ізолюючі багатошарові із скла, тис.м ²	116,5	229,5	263,1	289,7	166,4
Посуд столовий чи кухонний скляний та вироби скляні, тис.шт.	5464	6599	3683	2280	378
Стінові будівельні матеріали, млн.шт.ум. цегли	237	264	289	267	137
Цегла керамічна невогнетривка будівельна, млн.шт.ум. цегли	164	189	209	205	109
Блоки та цегла з цементу, штучного каменю чи бетону будівельні, млн.шт.ум. цегли	73	75	80	62	29

Продовження табл. 5.2.

	2005	2006	2007	2008	2009
Елементи конструкцій збірні для будівництва з цементу, бетону чи штучного каменю, тис. м ³	131	174	223	214	91
Плитки, плити, черепиця та аналогічні вироби з цементу, бетону чи штучного каменю, тис. м ²	746	1026	1346	1432	1208
Металургійне виробництво та виробництво готових металевих виробів					
Металоконструкції будівельні збірні, тис.т	1,4	1,9	2,9	2,6	2,0
Конструкції інші, частини конструкцій, плити, панелі та вироби аналогічні з металів чорних або алюмінію, тис.т	26,3	53,1	59,8	64,0	28,9
Котли центрального опалення, шт.	108	193	117	147	155
Резервуари та цистерни металеві місткістю понад 300 л, т	610,0	*	613,0	352,1	530,0
Вироби з різьбою нарізною з металів чорних, т	491,0	346,0	379,8	380,5	303,2
Машинобудування					
Обприскувачі тракторні, шт.	392	272	354	289	119
Верстати для оброблення дерева, шт.	525	559	451	506	298
Електродвигуни та генератори змінного струму, тис.шт.	54,1	51,0	61,8	*	*
Трансформатори електричні, тис. шт.	302	257	131	*	*
Апаратура електрична високовольтна, тис.шт.	4,8	5,9	6,1	10,5	5,3
Апаратура електрична низьковольтна, тис. шт.	82	38	23	4997	3932
Апарати телефонні; відеофони, шт.	11383	*	4903	–	–
Автобуси, шт.	335	371	405	331	52
Виробництво меблів					
Меблі для сидіння спеціальні (переважно з металевим каркасом), тис.шт.	72	89	120	119	40
Меблі для сидіння (переважно з дерев'яним каркасом), тис. шт.	242	225	261	306	196
Меблі конторські (офісні) та для підприємств торгівлі, тис. шт.	50	68	78	87	27
Меблі кухонні, тис. шт.	36	43	57	68	99
Меблі дерев'яні для умеблювання інтер'єру житлових приміщень, тис. шт.	60	94	160	167	131
Виробництво та розподілення електроенергії, газу та води					
Електроенергія, млн. кВт·год	2481	2323	2196	2292	1995

5.3. Виробництво основних видів продукції харчової промисловості на одну особу

(кг)

	2005	2006	2007	2008	2009
Яловичина і телятина, свіжі (парні) чи охолоджені	3,2	3,6	4,1	3,1	1,8
Яловичина і телятина, морожені	1,5	2,4	1,8	1,1	0,6
Свинина свіжа (парна) чи охолоджена	1,0	2,4	4,0	3,6	1,6
Ковбасні вироби	1,4	1,4	1,5	1,7	1,4
Соки фруктові та овочеві, нектари	1,9	3,0	5,7	1,9	3,0
Джеми, желе фруктові, пюре та пасти фруктові чи горіхові	0,6	0,3	0,3	1,2	1,0
Молоко оброблене рідке	10,2	13,3	12,4	12,2	10,9
Масло вершкове	2,2	2,0	0,9	0,9	1,0
Сир свіжий неферментований та сир кисломолочний	0,7	0,8	1,0	1,0	0,6
Сири жирні	1,5	1,1	1,0	0,5	0,3
Продукти кисломолочні	9,7	14,3	19,6	24,6	21,6
Борошно	42,1	36,6	32,9	28,3	26,0
Крупи	0,8	0,6	0,6	0,7	0,2
Хлібобулочні вироби	34,6	32,8	30,0	29,5	28,2
Шоколад та інші продукти харчові готові з вмістом какао	6,0	5,3	4,3	3,7	3,6
Вироби макаронні без начинки, не піддані тепловому обробленню	1,0	1,5	1,1	1,1	0,4
Води натуральні мінеральні негазовані, л	33,3	24,9	68,1	83,0	58,9
Води натуральні мінеральні газовані, л	51,3	79,9	74,8	85,3	86,0
Безалкогольні напої, л	29,3	33,1	35,2	30,6	28,7

5.4. Виробництво основних видів продукції легкої промисловості на одну особу

	2005	2006	2007	2008	2009
Білизна постільна, шт.	1,2	1,3	1,7	1,2	1,2
Вироби панчішно-шкарпеткові трикотажні машинного чи ручного в'язання, пар	3,5	3,8	4,8	5,9	5,9
Трикотаж спідній, шт.	4,4	4,5	4,9	2,9	2,4
Одяг верхній трикотажний, шт.	1,0	1,3	0,7	0,5	0,5
Светри, джемperi, пуловери, жилети трикотажні машинного чи ручного в'язання, шт.	0,4	0,4	0,2	0,1	0,1
Взуття, пар	0,5	0,3	0,3	0,4	0,4

6. СІЛЬСЬКЕ ГОСПОДАРСТВО, МИСЛИВСТВО, ЛІСОВЕ ГОСПОДАРСТВО

СІЛЬСЬКЕ ГОСПОДАРСТВО

6.1. Продукція сільського господарства

(у порівнянних цінах 2005 року; млн.грн.)

	2000	2005	2006	2007	2008	2009
Усі категорії господарств						
Валова	3957,7	4057,7	4264,7	4292,7	4300,5	4371,2
у тому числі						
продукція рослинництва	1905,9	1924,0	2098,8	2158,3	2192,9	2303,0
продукція тваринництва	2051,8	2133,7	2165,9	2134,4	2107,6	2068,2
Сільськогосподарські підприємства						
Валова продукція	365,3	422,1	550,9	677,0	933,7	1048,7
у тому числі						
продукція рослинництва	224,1	214,7	246,9	288,6	430,8	476,3
продукція тваринництва	141,2	207,4	304,0	388,4	502,9	572,4
Господарства населення						
Валова продукція-всього	3592,4	3635,6	3713,8	3615,7	3366,8	3322,5
у тому числі						
продукція рослинництва	1681,8	1709,3	1851,9	1869,7	1762,1	1826,7
продукція тваринництва	1910,6	1926,3	1861,9	1746,0	1604,7	1495,8

6.2. Частка сільськогосподарських підприємств і господарств населення у загальному обсязі продукції сільського господарства

(відсотків)



6.3. Продукція сільського господарства у господарствах усіх категорій у містах обласного значення та районах

(за порівнянними цінами 2005 року; млн.грн.)

	Усього		Продукція рослинництва		Продукція тваринництва	
	2008	2009	2008	2009	2008	2009
Львівська область	4300,5	4371,2	2192,9	2303,0	2107,6	2068,2
міста						
Львів	12,2	12,7	10,4	11,1	1,8	1,6
Борислав	6,2	6,1	4,6	5,0	1,6	1,2
Дрогобич	7,5	41,6	6,0	40,3	1,5	1,4
Моршин	0,7	0,7	0,5	0,5	0,2	0,2
Новий Розділ	1,8	1,8	1,2	1,2	0,6	0,5
Самбір	3,5	3,5	2,2	2,3	1,3	1,2
Стрий	2,1	2,1	1,5	1,6	0,6	0,5
Трускавець	0,7	0,7	0,6	0,7	0,1	0,1
Червоноград	4,5	4,6	3,5	3,6	1,0	0,9
райони						
Бродівський	222,5	220,4	122,6	125,5	99,9	94,8
Буський	201,5	204,2	85,4	86,6	116,1	117,6
Городоцький	175,2	174,1	104,3	107,5	70,9	66,7
Дрогобицький	204,5	204,5	100,1	103,9	104,4	100,6
Жидачівський	209,3	211,1	104,9	114,6	104,4	96,5
Жовківський	358,9	346,9	222,8	222,5	136,1	124,3
Золочівський	276,1	240,7	163,2	137,1	112,9	103,6
Кам'янка-Бузький	196,4	214,2	123,7	141,7	72,7	72,5
Миколаївський	148,2	169,7	56,7	68,1	91,5	101,6
Мостиський	161,5	163,4	93,0	98,2	68,5	65,2
Перемишлянський	179,0	173,6	76,8	76,5	102,2	97,1
Пустомитівський	326,1	329,8	188,4	194,5	137,7	135,3
Радехівський	188,1	187,6	93,7	98,5	94,4	89,0
Самбірський	208,6	227,8	81,7	96,6	126,9	131,2
Сколівський	75,9	73,7	19,9	21,6	56,0	52,1
Сокальський	386,1	366,4	204,9	205,3	181,2	161,1
Старосамбірський	180,5	175	87,6	88,1	92,9	86,9
Стрийський	191,4	258,3	73,0	88,9	118,4	169,4
Турківський	123,5	118,1	29,4	30,6	94,1	87,5
Яворівський	248,0	237,9	130,3	130,4	117,7	107,6

6.4. Валова продукція сільського господарства з розрахунку на 100 гектарів сільськогосподарських угідь і на одну особу

(у порівнянних цінах 2005 року; тис.грн.)

	2000	2005	2006	2007	2008	2009
Валова продукція сільського господарства, всього						
У всіх категоріях господарств	334,2	374,6	396,0	399,4	401,2	409,8
У сільськогосподарських підприємствах	52,8	128,6	197,2	260,7	356,8	391,5
У господарствах населення	730,0	481,5	465,6	443,6	415,6	415,8
Валова продукція рослинництва						
У всіх категоріях господарств	160,9	177,6	194,9	200,8	204,6	215,9
У сільськогосподарських підприємствах	32,4	65,4	88,4	111,1	164,6	177,8
У господарствах населення	341,7	226,4	232,2	229,4	217,5	228,6
Валова продукція тваринництва						
У всіх категоріях господарств	173,3	197,0	201,1	198,6	196,6	193,9
У сільськогосподарських підприємствах	20,4	63,2	108,8	149,6	192,2	213,7
У господарствах населення	388,2	255,1	233,4	214,2	198,1	187,2
Валова продукція сільського господарства у всіх категоріях господарств з розрахунку на одну особу населення, грн.	1485	1571	1658	1674	1682	1713

6.5. Валова продукція сільського господарства за основними групами виробників у 2009 році

	Валова продукція		У тому числі			
	млн. грн.	у % до підсумку	рослинництва		тваринництва	
			млн. грн.	у % до підсумку	млн. грн.	у % до підсумку
Усі категорії господарств	4371,5	100,0	2303,0	100,0	2068,2	100,0
Сільськогосподарські підприємства	1048,7	24,0	476,3	20,7	572,4	27,7
державні сільськогосподарські підприємства	11,2	0,3	7,7	0,3	3,5	0,2
недержавні сільськогосподарські підприємства з них фермерські господарства	1037,5	23,7	468,6	20,4	568,9	27,5
господарства	319,0	7,3	75,0	3,3	244,0	11,8
Господарства населення	3322,5	76,0	1826,7	79,3	1495,8	72,3

6.6. Індекси продукції сільського господарства

(відсотків до попереднього року)

	2000	2005	2006	2007	2008	2009
Усього	108,1	98,3	105,1	100,7	100,2	101,6
Сільськогосподарські підприємства	79,5	114,0	130,5	122,9	137,9	112,3
Господарства населення	112,2	96,7	102,2	97,4	93,1	98,7

6.7. Індекси продукції рослинництва

(відсотків до попереднього року)

	2000	2005	2006	2007	2008	2009
Усього	118,8	93,0	109,1	102,8	101,6	105,0
Сільськогосподарські підприємства	82,7	96,0	115,0	116,9	149,3	110,6
Господарства населення	126,2	92,6	108,3	101,0	94,2	103,7

6.8. Індекси продукції тваринництва

(відсотків до попереднього року)

	2000	2005	2006	2007	2008	2009
Усього	99,8	103,7	101,5	98,6	98,7	98,1
Сільськогосподарські підприємства	74,8	141,3	146,5	127,8	129,5	113,8
Господарства населення	102,3	100,8	96,7	93,8	91,9	91,2

6.9. Індекси продукції сільського господарства, у відсотках до 2000 року

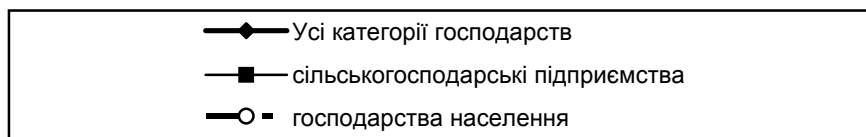
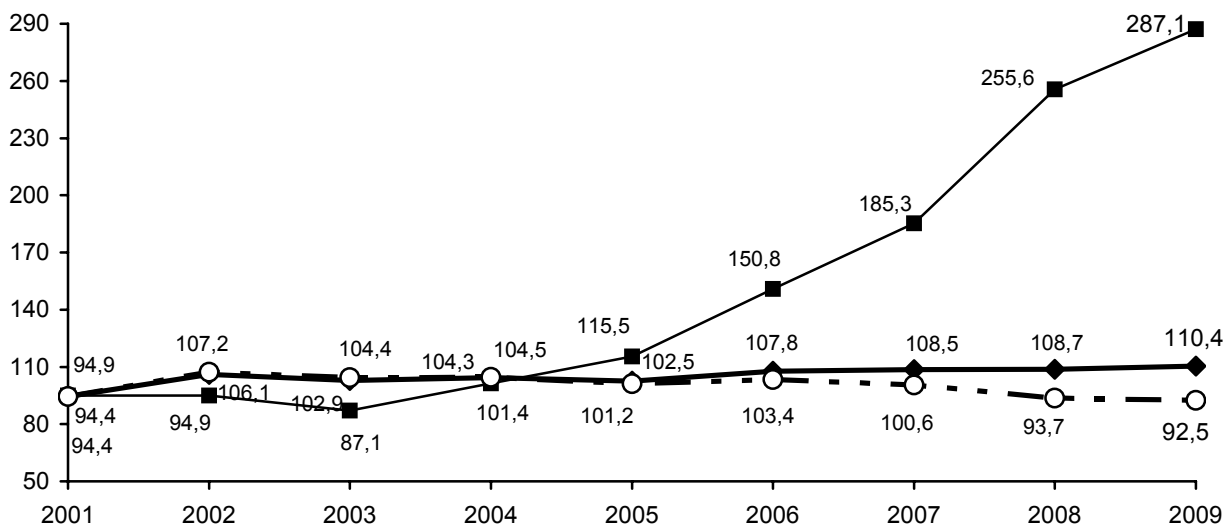

6.10. Реалізація продукції сільського господарства сільськогосподарськими підприємствами

(тис.т)

	2000	2005	2006	2007	2008	2009
Зернові культури	123,0	175,5	153,8	172,1	293,2	373,2
Олійні культури	8,4	7,9	17,1	20,0	31,5	107,2
Цукрові буряки	138,6	121,3	226,1	325,9	419,3	238,4
Картопля	1,7	1,4	1,0	12,8	34,8	40,6
Овочі	4,3	5,6	6,3	7,7	10,7	12,1
Плоди та ягоди	0,8	5,4	0,3	1,0	0,7	0,7
Худоба та птиця (в живій вазі)	18,7	12,5	23,8	36,9	51,4	57,5
Молоко та молочні продукти	44,2	23,0	21,6	18,4	19,2	20,6
Яйця (млн. штук)	50,3	114,2	130,8	123,9	124,0	135,1

6.11. Наявність сільськогосподарської техніки у сільськогосподарських підприємствах

(на кінець року; шт.)

	2000	2005	2006	2007	2008	2009
Трактори ¹ , всього	9194	5308	4797	4270	3927	3736
у розрахунку на 1000 га ріллі	21	19	18	16	15	13
Потужність двигунів тракторів, тис. кінських сил	906,0	546,5	495,2	446,7	430,4	413,8
Середня потужність двигуна трактора, кінських сил	87,6	94,1	94,7	96,4	101,0	102,4
Зернозбиральні комбайни, всього	2598	1701	1535	1346	1216	1154
у розрахунку на 1000 га посівної площі зернових (без кукурудзи)	13	11	11	11	9	8
Кукуруддозбиральні комбайни, усього	41	17	16	13	13	11
у розрахунку на 1000 га посівної площі кукурудзи	52	5	3	1	1	1
Картоплезбиральні комбайни, усього	172	84	76	63	61	62
у розрахунку на 1000 га площі посадки картоплі	123	110	108	42	34	31
Бурякозбиральні машини, усього	417	247	222	177	150	127
у розрахунку на 1000 га посівної площі буряків	27	21	16	17	13	17
Льонозбиральні комбайни, усього	214	122	108	91	71	64
у розрахунку на 1000 га посівної площі льону	70	73	102	182	142	213
Установки та агрегати для доїння корів	921	402	350	294	249	225

¹ Без тракторів, на яких змонтовані машини.

6.12. Посівні площі основних сільськогосподарських культур

(тис.га)

	2000	2005	2006	2007	2008	2009
Усі категорії господарств						
Уся посівна площа:	704,5	580,9	546,3	522,8	549,3	552,1
у тому числі						
зернові та зернобобові культури	267,0	272,2	257,3	245,4	274,4	273,1
цукрові буряки (фабричні)	26,4	22,5	25,9	16,4	16,0	8,9
льон-довгунець	3,0	1,7	1,1	0,5	0,5	0,3
картопля	106,0	99,7	94,4	94,0	92,4	95,5
овочі	19,8	20,7	20,8	20,7	22,3	22,6
кормові культури	263,7	153,0	132,2	126,1	114,7	111,7
Сільськогосподарські підприємства						
Уся посівна площа	393,5	225,4	206,9	189,9	228,8	234,9
у тому числі						
зернові та зернобобові культури	193,2	148,9	136,1	124,4	155,9	157,2
цукрові буряки (фабричні)	15,7	11,7	13,5	10,6	11,5	7,4
льон-довгунець	3,0	1,7	1,1	0,5	0,5	0,3
картопля	1,4	0,8	0,7	1,5	1,8	2,0
овочі	1,6	1,3	1,8	1,5	2,4	1,4
кормові культури	160,0	49,9	39,2	31,8	27,8	26,6
Господарства населення						
Уся посівна площа	311,0	355,5	339,4	332,9	320,5	317,2
у тому числі						
зернові та зернобобові культури	73,8	123,3	121,2	121,0	118,5	115,9
цукрові буряки (фабричні)	10,7	10,8	12,4	5,8	4,5	1,5
льон-довгунець	-	-	-	-	-	-
картопля	104,6	98,9	93,7	92,5	90,6	93,5
овочі	18,2	19,4	19,0	19,2	19,9	21,2
кормові культури	103,7	103,1	93,0	94,3	86,9	85,1

6.13. Структура посівних площ у всіх категоріях господарств

(до всієї посівної площі; відсотків)

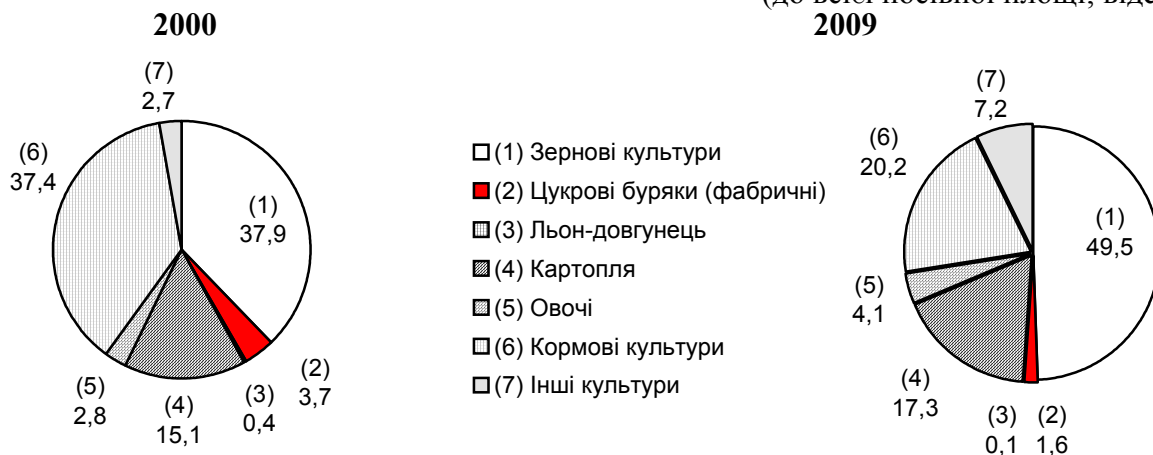

6.14. Посівна площа в усіх категоріях господарств у містах обласного значення та районах

(тис.га)

	2000	2005	2006	2007	2008	2009
Львівська область	704,5	580,9	546,3	522,8	549,3	552,1
міста						
Львів	1,6	0,5	0,4	0,4	0,4	0,4
Борислав	0,5	0,5	0,5	0,5	0,5	0,5
Дрогобич	0,5	0,6	0,6	0,6	0,6	0,6
Моршин	...	0,1	0,1	0,1	0,0	0,0
Новий Розділ	...	0,1	0,2	0,2	0,2	0,2
Самбір	0,2	0,2	0,2	0,2	0,2	0,2
Стрий	0,1	0,1	0,1	0,1	0,1	0,1
Трускавець	0,0	0,0	0,0	0,0	0,0	0,0
Червоноград	0,3	0,3	0,3	0,3	0,2	0,2
райони						
Бродівський	38,5	34,9	34,1	33,6	34,7	33,9
Буський	31,3	28,1	25,3	26,6	27,9	26,3
Городоцький	33,2	27,2	23,4	21,8	23,1	23,4
Дрогобицький	35,5	29,3	23,5	23,0	22,7	23,6
Жидачівський	35,1	28,5	26,1	24,1	32,4	32,5
Жовківський	53,0	48,3	45,9	43,9	43,7	42,3
Золочівський	37,9	32,4	34,9	35,2	42,6	40,4
Кам'янка-Бузький	40,1	31,1	29,5	24,3	26,0	26,7
Миколаївський	19,2	15,3	14,1	12,5	14,1	16,9
Мостиський	37,0	28,2	28,3	26,6	26,6	26,4
Перемишлянський	33,5	23,0	21,6	20,7	21,1	21,2
Пустомитівський	34,1	36,8	35,5	35,2	33,0	32,8
Радехівський	44,1	29,1	25,2	26,3	30,1	33,3
Самбірський	40,2	29,2	25,9	21,9	21,0	22,3
Сколівський	12,7	11,6	10,1	10,0	10,0	10,2
Сокальський	67,3	51,0	52,5	52,5	55,9	54,7
Старосамбірський	29,7	23,7	22,4	21,0	21,0	20,8
Стрийський	26,9	21,9	17,8	15,3	16,6	18,9
Турківський	13,5	18,4	18,3	17,4	17,2	17,0
Яворівський	38,5	30,5	29,5	28,5	27,4	26,3

6.15. Виробництво основних видів продукції рослинництва

(тис.т)

	2000	2005	2006	2007	2008	2009
Усі категорії господарств						
Зерно (в первинно-оприбуткованій вазі)	509,2	670,3	629,1	650,1	884,3	862,8
Зерно (у вазі після доробки)	481,4	626,8	587,4	611,5	837,2	822,5
Цукрові буряки (фабричні)	400,6	437,3	602,6	498,6	584,0	316,2
Волокно льону-довгунця	1,1	0,8	0,2	0,1	0,1	0,1
Картопля	1510,3	1297,3	1471,7	1521,8	1370,8	1504,0
Овочі	268,6	379,6	402,6	432,4	422,3	412,0
Фрукти і ягоди	90,5	73,8	90,4	91,5	88,3	90,7
Сільськогосподарські підприємства						
Зерно (в первинно-оприбуткованій вазі)	287,7	305,6	266,5	304,8	504,2	487,8
Зерно (у вазі після доробки)	260,0	284,9	248,0	287,2	480,5	466,2
Цукрові буряки (фабричні)	190,6	231,6	380,4	397,9	457,5	281,0
Волокно льону-довгунця	1,1	0,8	0,2	0,1	0,1	0,1
Картопля	17,0	6,7	9,8	33,5	35,3	54,7
Овочі	12,1	13,4	20,6	18,3	27,8	19,6
Фрукти і ягоди	1,2	0,6	0,8	1,2	1,1	1,2
Господарства населення						
Зерно (в первинно-оприбуткованій вазі)	221,4	364,7	362,6	345,3	380,0	375,0
Зерно (у вазі після доробки)	221,4	341,9	339,4	324,3	356,7	356,3
Цукрові буряки (фабричні)	210,0	205,7	222,2	100,7	126,5	35,2
Волокно льону-довгунця	-	-	-	-	-	-
Картопля	1493,3	1290,6	1461,9	1488,3	1335,5	1449,3
Овочі	256,5	366,2	382,0	414,1	394,5	392,4
Фрукти і ягоди	89,3	73,2	89,6	90,3	87,2	89,5

6.16. Виробництво основних видів продукції рослинництва на одну особу

(кг)

	2000	2005	2006	2007	2008	2009
Зерно	181	243	228	238	327	322
Картопля	567	502	572	594	536	590
Овочі	101	147	156	169	165	161
Плоди і ягоди	34	29	35	36	35	36
Цукор	19,0	19,6	26,0	22,0	28,2	24,0

6.17. Виробництво основних видів продукції рослинництва в усіх категоріях господарств у містах обласного значення та районах

(тис.т)

	Зернові культури		Картопля		Цукрові буряки (фабричні)		Овочі	
	2008	2009	2008	2009	2008	2009	2008	2009
Львівська область	837,2	822,5	1370,8	1504,0	584,0	316,2	422,3	412,0
Міста обласного значення	0,3	0,3	20,1	21,9	0,0	0,0	6,9	6,7
райони								
Бродівський	56,1	50,4	59,8	64,7	112,9	90,3	15,3	15,9
Буський	59,6	61,4	45,1	46,7	33,2	35,4	8,3	8,5
Городоцький	57,8	47,6	66,3	70,7	4,0	1,1	17,3	22,7
Дрогобицький	18,1	22,3	76,2	82,6	-	-	25,0	24,0
Жидачівський	55,2	59,6	66,0	73,4	22,0	3,1	11,4	11,6
Жовківський	51,3	49,7	108,7	120,3	8,5	2,5	100,5	90,7
Золочівський	97,4	109,0	55,4	58,8	156,9	18,2	12,0	12,2
Кам'янка-Бузький	42,3	46,3	92,0	115,0	29,6	25,4	22,2	22,5
Миколаївський	16,6	14,2	41,5	45,3	1,4	0,4	12,7	8,3
Мостиський	31,8	33,7	66,1	72,6	1,5	0,2	17,5	16,6
Перемишлянський	29,6	30,0	47,8	50,1	9,3	5,2	10,5	9,9
Пустомитівський	72,7	52,9	105,8	117,3	6,8	1,6	57,2	60,1
Радехівський	65,0	62,6	48,1	53,2	56,5	37,5	7,9	8,0
Самбірський	26,6	29,0	67,6	75,8	1,5	0,1	10,8	11,6
Сколівський	0,6	0,6	18,0	21,0	-	-	2,5	2,3
Сокальський	102,8	96,5	112,2	121,0	137,0	94,0	26,5	26,3
Старосамбірський	13,2	14,5	79,9	84,7	0,4	0,2	12,8	11,1
Стрийський	14,5	15,5	55,2	63,4	0,1	-	13,8	13,8
Турківський	2,6	2,8	29,8	31,6	-	-	2,5	2,2
Яворівський	23,1	23,6	109,2	113,9	2,4	1,0	28,7	27,0

6.18. Внесення в ґрунт мінеральних та органічних добрив у сільськогосподарських підприємствах

(на 1 га посівної площі)

	2000	2005	2006	2007	2008	2009
Мінеральні добрива, кг	23	65	78	104	122	104
у тому числі:						
азотні	16	41	46	52	71	64
калійні	3	14	16	22	30	23
фосфорні	4	10	16	30	21	17
Органічні добрива, т	2,3	1,0	0,9	0,9	0,5	0,7

6.19. Урожайність основних сільськогосподарських культур

(з 1 гектара зібраної площі; ц)

	2000	2005	2006	2007	2008	2009
Усі категорії господарств						
Зернові культури (у вазі після доробки)	20,1	23,4	23,5	25,5	32,1	30,5
Цукрові буряки (фабричні)	176	197	236	308	366	357
Льон-довгунець (волокно)	4,1	4,9	2,3	2,1	3,0	2,9
Картопля	143	130	156	162	151	158
Овочі	138	184	194	209	193	183
Фрукти і ягоди	68,4	57,1	70,5	70,9	68,5	70,0
Сільськогосподарські підприємства						
Зернові культури (у вазі після доробки)	15,7	19,7	19,3	24,2	33,7	30,3
Цукрові буряки (фабричні)	158	204	289	384	400	379
Льон-довгунець (волокно)	4,1	4,9	2,3	2,1	3,0	2,9
Картопля	131	91	141	219	201	276
Овочі	96	110	119	130	126	150
Фрукти і ягоди	4,8	5,1	7,2	10,5	9,1	10,1
Господарства населення						
Зернові культури (у вазі після доробки)	30,0	27,7	28,0	26,8	30,2	30,7
Цукрові буряки (фабричні)	196	190	180	173	281	242
Льон-довгунець (волокно)	-	-	-	-	-	-
Картопля	143	131	156	161	150	155
Овочі	141	188	201	215	200	185
Фрукти і ягоди	83,0	62,7	76,6	76,9	74,3	75,9

6.20. Урожайність основних сільськогосподарських культур у всіх категоріях господарств у містах обласного значення та районах

(з 1 га зібраної площі; ц)

	Зернові культури		Картопля		Цукрові буряки (фабричні)		Овочі	
	2008	2009	2008	2009	2008	2009	2008	2009
Львівська область	32,1	30,5	151	158	366	357	193	183
міста								
Львів	14,1	14,8	143	152	17	-	251	260
Борислав	21,8	24,0	122	137	-	-	149	139
Дрогобич	11,2	10,8	122	133	-	-	143	130
Моршин	-	-	122	142	-	-	118	112
Новий Розділ	29,2	31,0	166	176	182	159	151	145
Самбір	31,0	29,0	166	176	-	-	165	150
Стрий	19,8	21,3	122	129	-	-	122	120
Трускавець	-	-	122	128	-	-	417	383
Червоноград	11,0	10,5	173	194	-	-	144	143
райони								
Бродівський	29,3	28,9	173	180	345	361	123	120
Буський	31,6	34,6	176	182	327	410	219	195
Городоцький	44,5	34,6	144	153	221	191	218	198
Дрогобицький	21,3	24,9	122	128	-	-	177	160
Жидачівський	34,2	33,1	148	149	211	187	176	162
Жовківський	25,4	26,5	150	156	278	211	220	213
Золочівський	42,6	38,2	146	149	461	395	185	173
Кам'янка-Бузький	32,4	32,5	191	224	409	506	235	211
Миколаївський	29,4	26,8	140	144	228	200	164	158
Мостиський	27,2	28,0	172	175	240	208	185	172
Перемишлянський	29,6	29,8	148	155	266	334	190	162
Пустомитівський	52,1	36,9	145	151	273	236	191	197
Радехівський	31,7	30,4	169	169	406	293	199	183
Самбірський	27,6	28,0	166	172	332	288	230	209
Сколівський	15,8	18,2	90	100	-	-	168	135
Сокальський	30,6	28,9	171	179	370	362	210	206
Старосамбірський	22,3	22,3	144	148	233	201	169	146
Стрийський	25,2	23,1	142	144	206	-	195	173
Турківський	16,1	17,5	107	111	-	-	168	140
Яворівський	22,8	22,1	151	157	226	196	169	160

6.21. поголів'я худоби і птиці

(на кінець року; тис. голів)

	2000	2005	2006	2007	2008	2009
Усі категорії господарств						
Велика рогата худоба	565,7	362,7	353,3	317,5	299,8	283,7
у тому числі корови	336,9	235,4	215,1	192,1	177,7	171,7
Свині	260,8	230,2	254,7	253,4	258,7	305,8
Вівці і кози	33,5	23,5	21,7	21,0	21,0	22,5
у тому числі вівці	8,2	5,2	5,0	5,0	5,1	5,7
Птиця	6266,8	7186,9	7185,9	7265,2	7987,1	8148,0
Сільськогосподарські підприємства						
Велика рогата худоба	103,5	40,6	39,4	31,9	28,6	27,2
у тому числі корови	36,1	14,3	13,7	11,6	10,7	10,8
Свині	19,8	33,6	44,0	51,1	70,0	104,1
Вівці і кози	0,7	1,0	0,9	1,3	1,5	2,1
у тому числі вівці	0,6	0,8	0,8	1,1	1,4	1,7
Птиця	425,2	1739,2	2076,0	2369,9	3160,3	3161,9
Господарства населення						
Велика рогата худоба	462,2	322,1	313,9	285,6	271,2	256,5
у тому числі корови	300,8	221,1	201,4	180,5	167,0	160,9
Свині	241,0	196,6	210,7	202,3	188,7	201,7
Вівці і кози	32,8	22,5	20,8	19,7	19,5	20,4
у тому числі вівці	7,6	4,4	4,2	3,9	3,7	4,0
Птиця	5841,6	5447,7	5109,9	4895,3	4826,8	4986,1

6.22. Темпи зміни поголів'я худоби в усіх категоріях господарств

(на кінець року; відсотків до 2000 року)

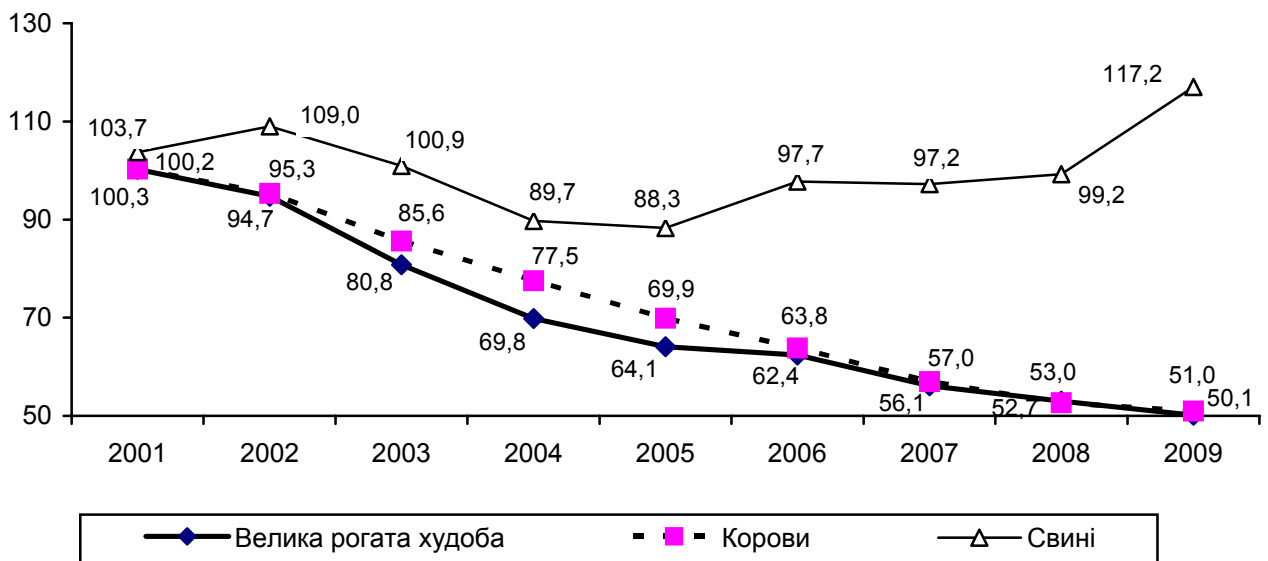

6.23. поголів'я худоби і птиці в усіх категоріях господарств у містах обласного значення та районах

(на кінець року, тис. голів)

	Велика рогата худоба		У тому числі корови		Свині		Птиця	
	2008	2009	2008	2009	2008	2009	2008	2009
Львівська область	299,8	283,7	177,7	171,7	258,7	305,8	7987,1	8148,0
Міста обласного значення	1,1	1,1	0,7	0,6	1,5	1,5	145,8	148,8
райони								
Бродівський	18,9	18,4	10,3	10,2	14,1	15,8	204,5	212,5
Буський	8,3	7,3	5,2	4,8	19,8	17,6	357,6	409,5
Городоцький	9,3	9,0	6,0	5,7	9,7	10,7	332,6	294,1
Дрогобицький	17,6	16,4	10,8	10,3	5,6	6,3	562,9	604,2
Жидачівський	13,1	12,3	8,7	8,2	8,6	8,7	421,7	418,0
Жовківський	18,5	17,3	12,1	11,8	23,3	24,3	513,0	506,2
Золочівський	13,2	12,5	7,1	6,8	14,9	17,6	414,0	456,5
Кам'янка-Бузький	10,7	11,1	6,7	6,8	13,9	16,3	285,8	352,5
Миколаївський	10,1	9,8	6,4	6,1	4,8	6,1	568,5	790,4
Мостиський	9,9	9,7	6,3	6,1	6,5	7,4	279,7	288,5
Перемишлянський	14,7	13,8	7,5	7,2	11,8	13,5	284,0	320,5
Пустомитівський	9,6	9,1	6,4	6,1	11,6	8,7	842,4	818,3
Радехівський	14,1	13,5	8,3	8,0	21,1	21,7	326,6	253,8
Самбірський	18,8	17,3	11,1	10,3	8,0	9,5	583,0	628,4
Сколівський	17,3	16,2	8,4	8,2	3,1	3,4	64,2	66,6
Сокальський	21,7	20,3	13,3	12,7	31,9	35,3	414,8	396,3
Старосамбірський	16,7	15,7	10,0	9,7	9,6	10,0	237,3	244,0
Стрийський	9,4	8,7	5,9	5,6	20,9	50,0	445,0	345,1
Турківський	31,2	29,8	16,1	16,3	8,1	8,4	83,9	86,4
Яворівський	15,6	14,4	10,4	10,2	9,9	13,0	619,8	507,4

6.24. Продуктивність худоби та птиці

	2000	2005	2006	2007	2008	2009
Середньорічний удій молока від корови, кг						
Усі категорії господарств	3132	3587	3821	3816	3837	3873
Сільськогосподарські підприємства	1913	2705	2605	2297	2655	3111
Господарства населення	3273	3628	3882	3895	3895	3909
Середньорічний настриг вовни з однієї вівці, кг						
Усі категорії господарств	2,4	2,6	2,5	2,4	2,4	2,4
Сільськогосподарські підприємства	0,8	1,3	1,6	1,3	1,8	1,8
Господарства населення	2,7	2,8	2,7	2,6	2,6	2,7
Середньорічна несучість курей-несучок, шт.						
Сільськогосподарські підприємства	148	246	238	229	239	242

6.25. Виробництво основних видів продукції тваринництва

(тис.т)

	2000	2005	2006	2007	2008	2009
Усі категорії господарств						
Вироблено м'яса (реалізовано худоби та птиці на забій) у живій вазі	105,3	124,0	135,0	146,0	154,3	155,9
Вироблено м'яса у забійній вазі	68,4	81,8	90,2	98,6	105,8	107,5
Молоко	1032,0	930,4	892,3	813,4	731,3	682,5
Яйця, млн.шт.	465,9	548,2	563,3	542,2	548,2	571,5
Вовна, т	21	14	13	12	12	12
Сільськогосподарські підприємства						
Вироблено м'яса (реалізовано худоби та птиці на забій) у живій вазі	11,0	14,1	25,9	39,4	52,6	58,8
Вироблено м'яса у забійній вазі	6,7	10,1	19,2	29,3	39,6	44,1
Молоко	66,0	31,2	28,8	24,3	23,7	24,7
Яйця, млн.шт.	55,3	128,3	143,3	126,2	129,1	136,5
Вовна, т	0	1	1	1	2	2
Господарства населення						
Вироблено м'яса (реалізовано худоби та птиці на забій) у живій вазі	94,3	109,9	109,1	106,6	101,7	97,1
Вироблено м'яса у забійній вазі	61,7	71,7	71,0	69,3	66,2	63,4
Молоко	966,0	899,2	863,5	789,1	707,6	657,8
Яйця, млн.шт.	410,6	419,9	420,0	416,0	419,1	435,0
Вовна, т	21	13	12	11	10	10

6.26. Виробництво основних видів продукції тваринництва на одну особу

(кг)

	2000	2005	2006	2007	2008	2009
М'ясо (у забійній вазі)	25,7	31,7	35,1	38,4	41,4	42,1
Молоко	387,3	360,2	346,8	317,2	286,1	267,5
Яйця, штук	175	212	219	212	214	224

6.27. Виробництво основних видів продукції тваринництва в усіх категоріях господарств у містах обласного значення та районах

	М'ясо		Молоко		Яйця		Вовна	
	2008	2009	2008	2009	2008	2009	2008	2009
	ТИС.Т				МЛН.ШТ.		Ц	
Львівська область	154,3	155,9	731,3	682,5	548,2	571,5	119	127
Міста обласного значення	0,5	0,5	2,2	1,7	5,1	5,2	-	-
райони								
Бродівський	7,3	7,1	40,3	38,2	17,2	17,8	8	8
Буський	8,5	9,1	31,1	28,6	51,7	57,0	3	3
Городоцький	5,1	5,2	24,9	23,0	21,4	21,9	4	4
Дрогобицький	4,3	4,0	43,4	40,4	78,1	83,5	3	3
Жидачівський	7,7	7,2	38,2	35,4	25,9	26,9	1	1
Жовківський	9,6	8,9	45,6	42,8	33,4	31,9	11	11
Золочівський	9,4	8,5	32,5	30,6	22,2	23,0	5	13
Кам'янка-Бузький	4,7	4,6	28,4	26,7	25,3	29,0	8	8
Миколаївський	6,9	9,0	31,6	29,1	18,7	19,4	4	5
Мостиський	4,3	4,3	27,9	26,0	24,1	25,0	2	2
Перемишлянський	8,2	7,9	33,9	31,5	22,5	23,4	6	6
Пустомитівський	12,8	12,1	29,6	27,6	38,8	44,5	4	4
Радехівський	7,7	7,5	28,8	26,9	28,2	22,4	20	21
Самбірський	8,8	10,4	49,2	46,1	26,9	27,8	14	10
Сколівський	3,4	3,2	27,5	25,7	8,1	8,4	2	2
Сокальський	13,2	11,5	60,6	57,3	31,7	33,0	9	9
Старосамбірський	5,5	5,2	42,9	39,8	25,7	26,5	6	8
Стрийський	10,6	15,0	30,4	28,3	14,1	14,7	1	1
Турківський	5,9	5,6	45,9	42,9	9,4	9,7	3	3
Яворівський	9,9	9,1	36,4	33,9	19,7	20,5	5	5

МИСЛИВСТВО**6.28. Основні показники ведення мисливського господарства**

	2000	2005	2006	2007	2008	2009
Кількість мисливських господарств	60	63	59	60	65	66
Площа мисливських угідь, на кінець року; тис. га	1752,3	1752,3	1758,8	1763,9	1770,8	1770,9
у тому числі охоплених мисливським упорядкуванням	1081,7	1578,3	1596,2	1636,3	1595,2	1647,3
Кількість працівників, зайнятих у мисливському господарстві, осіб	375	390	344	337	344	379
Загальні витрати на ведення мисливського господарства, тис. грн.	1024,4	3437,5	4152,4	4457,5	6262,4	7495,5
Витрати на охорону, відтворення диких тварин, включаючи біотехнічні заходи, та впорядкування мисливських угідь, тис.грн.	303,4	911,2	1097,1	1239,4	1898,2	1996,6
Надходження від ведення мисливського господарства, тис.грн.	271,2	995,0	1333,0	1480,4	2336,6	2478,0

ЛІСОВЕ ГОСПОДАРСТВО**6.29. Основні показники ведення лісового господарства**

	2000	2005	2006	2007	2008	2009
Обсяги продукції, робіт та послуг лісового господарства, млн.грн.	62,7	157,5	193,4	235,4	242,3	213,6
Заготовлено ліквідної деревини, тис.м ³	774	1036	1127	1245	1166	960
від рубок головного користування	393	440	484	476	523	503
від рубок, пов'язаних з веденням лісового господарства та інших рубок	381	596	643	769	643	457
Площа рубок лісу, тис.га	...	23,7	27,0	28,0	25,0	18,5
головного користування	...	2,4	2,5	2,6	2,6	2,6
пов'язаних з веденням лісового господарства, інших рубок та очистки від захаращеності	...	18,6	21,2	21,6	22,2	15,9
Збір живиці, т	441	453	448	442	227	-
Лісовідновлення, тис. га	3,1	4,7	4,4	4,4	4,8	4,4
посадка і посів лісу	2,6	4,1	4,0	3,7	3,9	3,1
природне поновлення	0,5	0,6	0,4	0,7	0,9	1,3
Переведено лісових культур у вкриті лісом землі, га	2029	2611	2762	2950	3541	3834
Залишок неочищених площ, га	1	22	111	181	121	64
Кількість лісових пожеж	24	11	4	13	2	12
Лісова площа, пройдена пожежами, га	17	6	2	7	4	18
Збитки, заподіяні пожежами, тис.грн.	4,6	-	-	9,6	4,6	17,1

7. ІНВЕСТИЦІЇ ТА БУДІВЕЛЬНА ДІЯЛЬНІСТЬ

7.1. Інвестиції в основний капітал

	Інвестиції в основний капітал, млн.грн.	У відсотках до			У розрахунку на 1 мешканця, грн.
		попереднього року	1990 року	1995 року	
2000	1060,6	127,6	32,7	98,6	395
2001	1357,1	112,8	36,9	111,1	504
2002	1807,0	126,8	46,7	140,9	696
2003	2559,0	136,7	63,9	192,6	989
2004	3634,0	123,9	79,2	238,6	1411
2005	4681,7	107,6	85,2	256,7	1826
2006	5875,5	110,7	94,3	284,2	2300
2007	8287,3	123,2	116,1	350,1	3255
2008	10799,3	101,0	117,3	354,0	4255
2009	6707,6	55,3	64,9	195,7	2648

7.2. Індекси обсягів інвестицій в основний капітал

(відсотків)



7.3. Інвестиції в основний капітал за видами економічної діяльності

(млн.грн.)

	2005	2006	2007	2008	2009
Усього	4681,7	5875,5	8287,3	10799,3	6707,6
Сільське господарство, мисливство, лісове господарство	82,5	95,4	235,9	570,4	332,6
Рибальство, рибництво	0,8	1,0	2,5	0,8	0,3
Промисловість	1440,9	1606,6	2233,7	2935,8	1733,4
Будівництво	127,2	153,4	217,7	263,8	61,9
Торгівля; ремонт автомобілів, побутових виробів та предметів особистого вжитку	676,2	950,9	1262,6	1747,6	1389,7
Діяльність готелів і ресторанів	48,8	100,6	95,1	210,6	124,1
Діяльність транспорту та зв'язку	1236,7	1377,9	1928,7	1931,9	1412,4
Фінансова діяльність	82,8	93,5	150,6	189,0	74,7
Операції з нерухомим майном, оренда, інжиніринг та надання послуг підприємцям	609,5	1068,4	1621,5	2126,8	984,3
Державне управління	19,0	40,6	59,6	70,7	29,3
Освіта	71,5	86,7	100,2	175,2	113,9
Охорона здоров'я та надання соціальної допомоги	193,7	173,0	221,1	314,0	258,1
Надання комунальних та індивідуальних послуг; діяльність у сфері культури та спорту	92,1	127,5	158,1	262,7	192,9

7.4. Структура інвестицій в основний капітал за видами економічної діяльності у 2009 році

(відсотків)

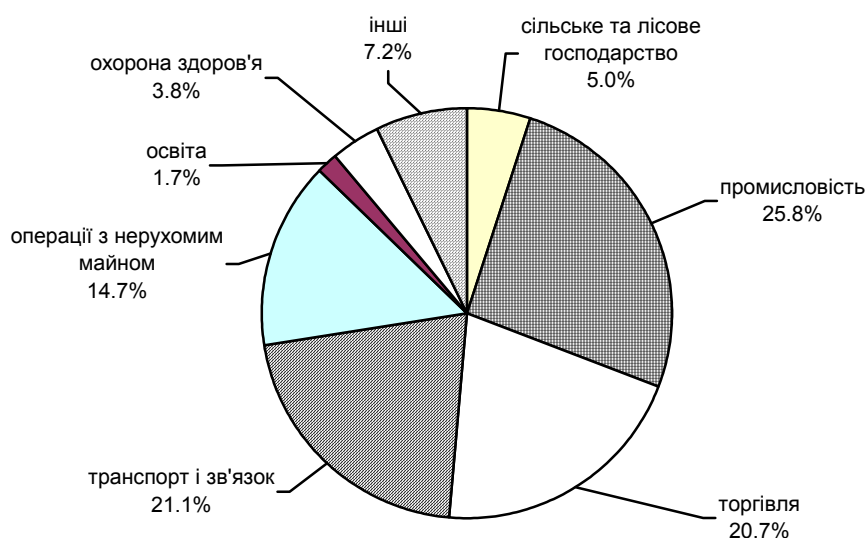

7.5. Інвестиції в основний капітал за джерелами фінансування

(млн.грн.)

	2000	2005	2006	2007	2008	2009
Усього	1060,6	4681,7	5875,5	8287,3	10799,3	6707,6
у тому числі за рахунок						
коштів державного бюджету	37,7	226,5	303,9	463,6	596,9	420,5
коштів місцевих бюджетів	27,4	104,8	146,3	229,2	391,1	449,9
власних коштів підприємств та організацій	736,8	2604,7	3413,3	4720,8	5914,6	3831,2
кредитів банків та інших позик	18,9	762,7	1074,9	1476,8	1524,1	806,8
коштів іноземних інвесторів	121,8	468,2	194,7	303,0	791,7	435,0
коштів вітчизняних інвесторів	...	35,5	21,8	17,3	15,0	49,2
коштів населення на індивідуальне житлове будівництво	83,8	218,1	320,2	535,5	886,0	407,0
інших джерел фінансування	34,2	261,2	400,4	541,1	679,9	308,0

7.6. Індекси інвестицій в основний капітал за видами економічної діяльності

(відсотків)

	2005	2006	2007	2008	2009	
	до попереднього року					до 2000
Усього	107,6	110,7	123,2	101,0	55,3	198,6
Сільське господарство, мисливство, лісове господарство	152,3	107,0	228,6	198,0	49,9	597,1
Рибальство, рибництво	78,2	119,9	190,9	31,8	37,3	870,3
Промисловість	116,7	101,4	121,2	103,2	53,3	146,0
Будівництво	100,6	115,0	126,4	101,8	21,1	47,1
Торгівля; ремонт автомобілів, побутових виробів та предметів особистого вжитку	168,3	122,6	119,2	102,2	71,9	613,3
Діяльність готелів і ресторанів	271,9	179,8	78,7	158,8	53,4	541,0
Діяльність транспорту та зв'язку	98,1	98,2	123,6	80,5	62,5	183,7
Фінансова діяльність	111,8	108,0	144,8	105,9	35,6	99,9
Операції з нерухомим майном, оренда, інжиніринг та надання послуг підприємцям	89,1	145,4	126,6	96,6	41,4	151,6
Державне управління	36,1	192,8	131,6	87,3	37,9	96,0
Освіта	63,4	105,5	100,1	128,4	57,9	227,3
Охорона здоров'я та надання соціальної допомоги	74,3	75,7	105,6	116,9	74,9	210,7
Надання комунальних та індивідуальних послуг; діяльність у сфері культури та спорту	150,8	127,4	112,2	124,1	67,0	400,6

7.7. Основні показники будівництва

	2000	2005	2006	2007	2008	2009
Обсяг виконаних будівельних робіт, млн.грн.	561,1	1155,9	1972,6	2807,5	3429,0	2134,9
Індекси обсягів виконаних будівельних робіт, до попереднього року, %	113,9	79,3	123,8	112,3	82,2	54,5

7.8. Обсяг виконаних будівельних робіт за видами будівельної діяльності

	2005	2007	2008	2009	2005	2007	2008	2009
	млн. грн.				до попереднього року, відсотків			
Усього	1155,9	2807,5	3429,0	2134,9	79,3	112,3	82,2	54,5
у тому числі								
підготовка будівельних ділянок	124,3	233,1	295,8	291,3	92,9	90,6	91,2	88,5
будівництво будівель та споруд	876,9	2183,3	2632,9	1573,3	78,2	116,6	80,4	52,2
установлення інженерного устаткування будівель та споруд	127,8	323,4	445,8	258,0	80,6	98,9	91,3	50,2
роботи з завершення будівництва	23,2	61,3	52,8	12,2	57,3	172,1	64,1	21,3
оренда будівельної техніки з оператором	3,7	6,4	1,7	-	118,3	102,3	19,5	-

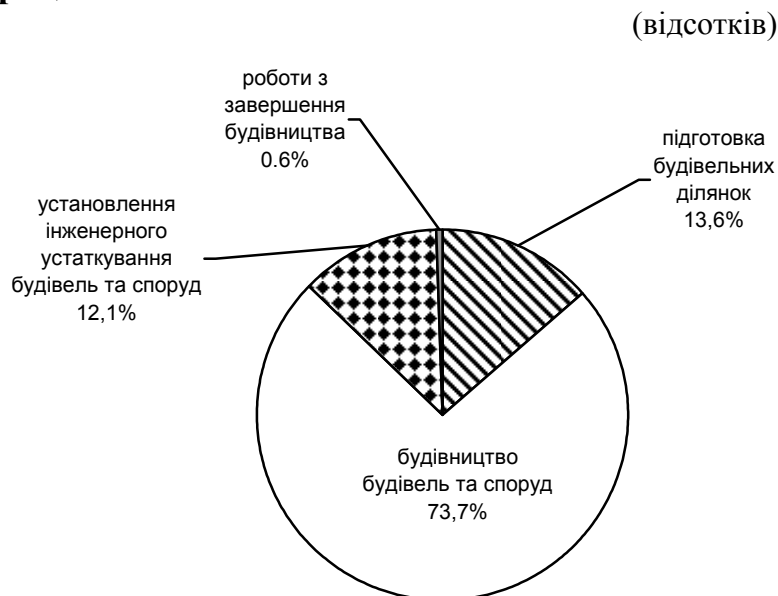
7.9. Розподіл обсягів будівельних робіт за видами будівельної діяльності у 2009 році

7.10. Індекси обсягів виконаних будівельних робіт у містах обласного значення та районах

(відсотків)

	2005	2006	2007	2008	2009	2009 до	
	до попереднього року					1995	2000
Львівська область	79,3	123,8	112,3	82,2	54,5	47,4	62,8
міста							
Львів	75,9	130,8	111,5	80,4	55,4	55,5	70,6
Борислав	74,6	328,3	44,9	65,7	42,7	54,7	76,4
Дрогобич	85,0	103,6	86,2	88,0	33,6	12,7	24,5
Моршин	41,9	167,7	57,8	160,8	40,0
Новий Розділ	96,1	94,8	95,4	101,0	18,2
Самбір	189,2	116,0	89,8	98,2	76,1	88,6	96,9
Стрий	73,7	104,2	97,0	61,3	34,3	7,0	27,0
Трускавець	75,4	56,5	95,6	91,6	28,4	27,8	38,1
Червоноград	78,5	120,8	98,4	58,9	80,8	17,0	36,3
райони							
Бродівський	43,5	151,4	92,4	96,9	21,5	5,2	16,7
Буський	63,7	130,7	86,5	118,1	72,3	33,0	121,6
Городоцький	75,5	128,3	71,9	107,3	35,3	7,9	18,6
Дрогобицький	104,3	77,3	63,7	244,2	13,8	3,5	16,8
Жидачівський	93,1	137,9	115,0	62,9	65,7	18,9	58,5
Жовківський	93,2	112,9	100,4	74,6	50,5	60,7	114,5
Золочівський	225,5	125,7	70,8	67,6	51,1	10,9	44,8
Кам'янка-Бузький	83,0	87,9	114,3	63,6	79,8	7,6	40,7
Миколаївський	54,5	128,5	121,9	122,5	45,0	7,5	41,7
Мостиський	106,8	209,7	87,5	34,2	62,3	11,6	42,7
Перемишлянський	102,5	98,0	289,5	91,5	50,9	34,1	154,0
Пустомитівський	39,9	123,8	553,5	73,7	37,9	146,6	292,9
Радехівський	75,8	103,4	122,3	75,1	42,1	11,5	34,4
Самбірський	86,5	121,4	177,3	93,3	33,6	20,9	64,8
Сколівський	76,9	91,5	101,6	134,1	10,9	4,2	13,9
Сокальський	136,3	99,3	119,2	80,5	104,4	31,9	63,8
Старосамбірський	77,7	107,5	108,5	93,1	108,2	46,5	165,5
Стрийський	88,5	125,4	90,1	90,2	86,6	407,1	62,6
Турківський	98,2	131,5	151,8	179,0	21,2	34,0	76,3
Яворівський	120,5	129,5	92,0	100,5	36,9	31,4	42,6

7.11. Введення в експлуатацію об'єктів соціальної сфери

	2000	2005	2006	2007	2008	2009
Введено в експлуатацію:						
квартир, одиниць	3426	3748	3808	5309	6580	3567
загальної площі житлових будинків, тис.кв.м	371,8	499,4	482,9	669,5	780,4	391,6
середніх закладів освіти нових будівель, одиниць	10	2	3	1	3	-
учнівських місць	1604	1059	1350	846	680	170
дошкільних закладів освіти, місць	-	-	-	20	76	-
лікарень, ліжок	-	40	60	100	82	-
санаторіїв, ліжок	421	132	-	109	-	48
амбулаторно-поліклінічних закладів, відвідувань за зміну	-	430	432	177	970	178

7.12. Введення в дію окремих будівель, споруд та потужностей

	2000	2005	2006	2007	2008	2009
Готелі, місць	-	1246	251	461	632	192
Їдальні, кафе, ресторани та бари, посадкових місць	124	556	1080	1062	1220	693
Торгові центри, універмаги, магазини, тис. кв.м торгової площі	0,5	29,5	62,4	43,1	37,1	45,0
Автомобільні заправні станції, млн. обслуговувань автомобілів	2,8	1,8	0,8	1,0	1,5	0,4
Будівлі промислові з виробництва:						
цегли, млн.ум.цегли	-	15,0	-	-	-	-
продуктів з м'яса, т	-	1114	410	720	-	-
хлібобулочних виробів, т	630	52	-	457	-	-
молочних продуктів, т	-	-	-	56400	-	-
олії та жирів рафінованих, тис.т	-	-	16,0	-	-	-
кондитерських виробів, тис.т	0,9	0,0	-	0,5	-	-
пива, тис. дал	10,0	-	-	-	-	-
з розливу пива, млн. пляшок	-	-	50,6	-	-	-
з розливу мінеральних вод, млн. пляшок	1,7	40,0	-	145,8	2,5	0,7
Дороги автомобільні магістральні та місцевого значення, км	8,8	2,9	6,4	18,1	22,6	-
Газопроводи магістральні, км	17,1	16,7	-	8,0	8,7	12,3
Газопроводи місцеві, км	83,8	249,9	374,0	297,6	145,9	239,8
Місцеві водопровідні мережі:						
км	2,6	4,3	4,2	7,4	29,7	18,4
тис. м ³ води за добу	-	7,2	-	0,3	-	-

Продовження табл.7.12.

	2000	2005	2006	2007	2008	2009
Місцеві теплові мережі:						
км	1,8	0,1	7,8	0,1	1,0	-
Гкал за год	5,2	0,6	5,5	0,2	-	-
Місцеві каналізаційні та водостічні мережі:						
км	3,0	-	1,6	1,5	-	-
тис.м ³ стічних вод за добу	14,3	365,0	-	-	0,3	-
Лінії електропередачі напругою, км						
35 - 150 кВ	5,4	-	-	29,3	-	2,9
6 - 20 кВ	23,8	4,1	4,0	2,8	3,3	15,8
0,4 кВ	36,8	46,6	20,0	16,9	28,4	55,4
Автоматичні телефонні станції, тис.номерів:						
міські	9,2	32,1	13,6	21,7	11,2	-
сільські	0,2	11,0	5,0	4,9	1,7	-
Свердловини, штук:						
нафтові	-	5	4	-	-	2
газові	13	13	9	19	15	13

7.13. Введення в експлуатацію житла

	Введення в експлуатацію житла, тис.кв.м загальної площі		Індекси введення житла, % до попереднього року	Введення житла на 1000 осіб, м ² загальної площі
	усього	у тому числі індивідуальне		
2000	371,8	260,9	105,2	139,5
2001	313,0	230,7	84,2	118,7
2002	335,4	244,7	107,2	129,5
2003	397,5	283,2	118,5	153,7
2004	545,4	448,3	137,2	211,8
2005	499,4	349,5	91,6	194,8
2006	482,9	310,4	96,7	189,1
2007	669,5	436,7	138,6	263,0
2008	780,4	433,0	116,6	307,5
2009	391,6	181,8	50,2	154,6

7.14. Індекси інвестицій у житлове будівництво та введення в експлуатацію житла

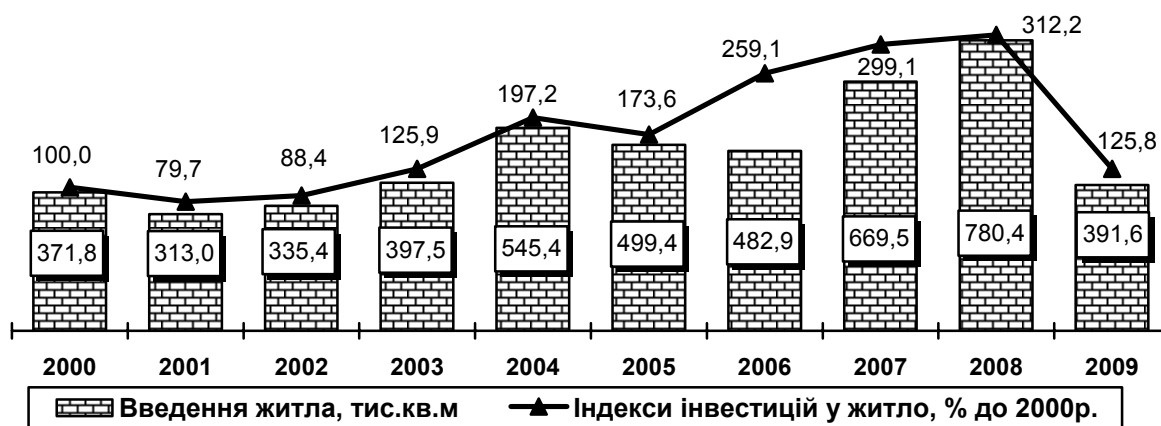

7.15. Введення в експлуатацію житла у містах обласного значення та районах(м² загальної площі)

	2000	2005	2006	2007	2008	2009
Львівська область	371819	499420	482903	669519	780420	391555
міста						
Львів	95913	158727	153133	210270	239602	187179
Борислав	6338	7306	9384	13180	12344	9874
Дрогобич	20652	27840	35275	32129	37161	14396
Моршин	...	1052	250	2212	984	550
Новий Розділ	...	-	581	1617	5451	4297
Самбір	10842	10359	13194	7004	7345	3547
Стрий	5918	16196	3491	18144	11370	3529
Трускавець	4157	1629	6269	9208	29274	4897
Червоноград	9437	3802	6208	8839	4650	5402
райони						
Бродівський	3389	3514	7074	4381	11712	4072
Буський	8735	7324	7955	6402	6409	1591
Городоцький	8109	17989	19502	22007	23022	6293
Дрогобицький	10217	16731	13640	11761	22210	15941
Жидачівський	16339	6670	2874	8435	9009	2196
Жовківський	20392	28590	24893	35978	44326	17732
Золочівський	5966	13335	12044	11881	12434	2945
Кам'янка-Бузький	4837	12576	10053	21713	36812	3061
Миколаївський	10443	7827	8311	13286	14176	7430
Мостиський	12392	17981	13721	13847	19703	1763
Перемишлянський	3015	3395	5125	2838	8442	1157
Пустомитівський	42531	50948	39519	100943	101205	43713
Радехівський	3126	5866	2727	5369	5221	4131
Самбірський	14299	15137	18851	15060	13724	6918
Сколівський	4067	6567	8256	9451	15533	7499
Сокальський	6431	5297	8190	5681	13292	5606
Старосамбірський	7197	7452	8604	13067	6677	1010
Стрийський	17859	18591	9628	23765	12097	8326
Турківський	1845	4929	1836	5620	-	103
Яворівський	17373	21790	32315	35431	56235	16397

7.16. Введення в експлуатацію житла на 1000 мешканців у містах обласного значення та районах у 2009 році

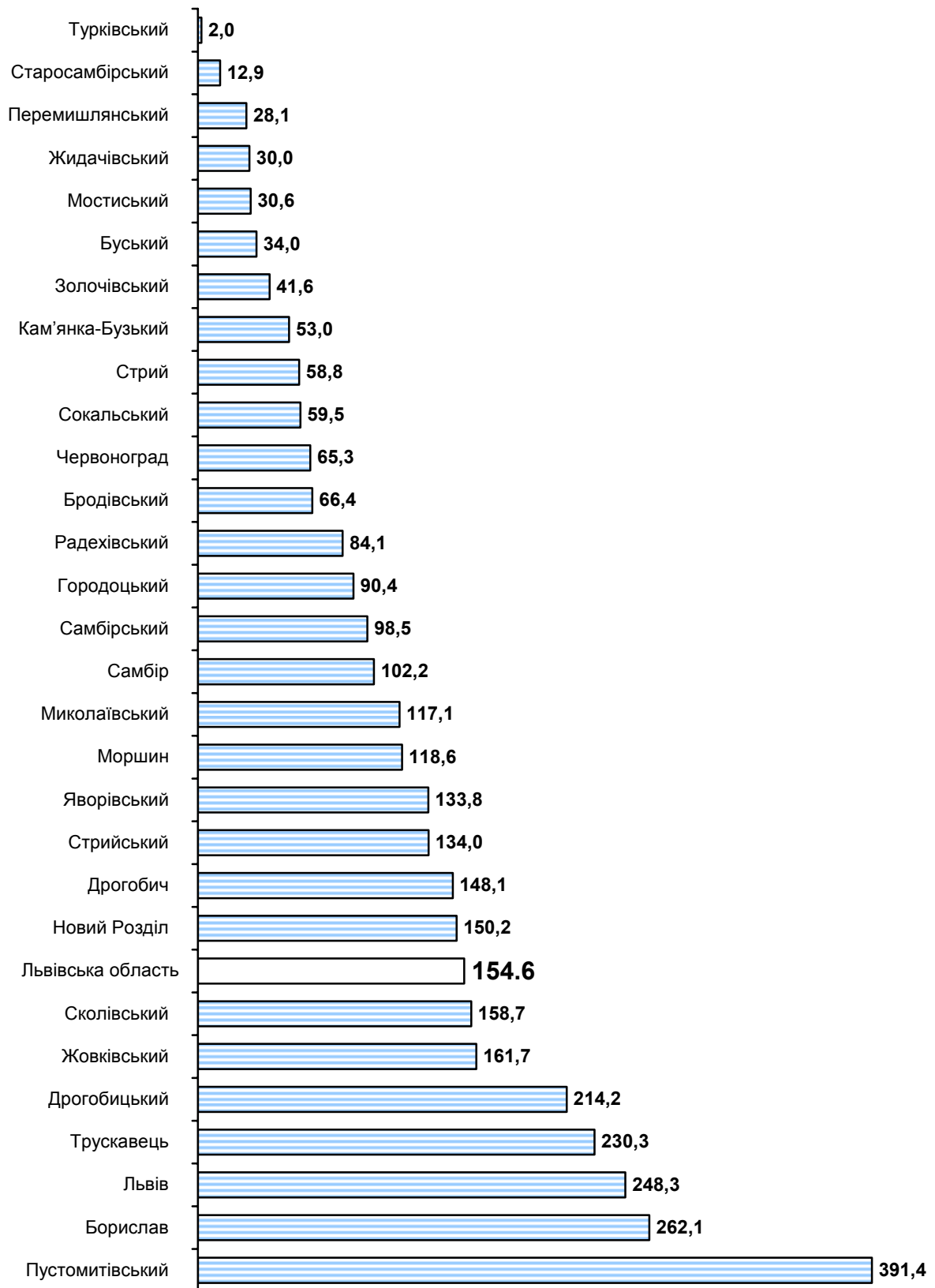
(м² загальної площі)

8. ТРАНСПОРТ І ЗВ'ЯЗОК

8.1. Перевезення вантажів за видами транспорту

(тис.т)

	2000	2005	2006	2007	2008	2009
Усього	35778,4	26742,9	28766,7	28537,8	28726,9	21831,4
у тому числі						
залізничний ¹	6168,3	6487,0	6937,6	6932,7	5718,7	3923,3
автомобільний	29607,0	20255,8	21829,1	21605,1	23008,2	17908,1
авіаційний	3,1	0,1	0,0	0,0	–	–

8.2. Індекси обсягів перевезення вантажів за видами транспорту

(відсотків)

	2005	2006	2007	2008	2009	
	до 2000 року				до 2008 року	
Усього	74,7	80,4	79,8	80,3	61,0	76,0
у тому числі						
залізничний ¹	105,2	112,5	112,4	92,7	63,6	68,6
автомобільний	68,4	73,7	73,0	77,7	60,5	77,8
авіаційний	3,7	0,7	0,1	–	–	–

8.3. Відправлення вантажів Львівською дирекцією залізничних перевезень

(тис.т)

	2000	2005	2006	2007	2008	2009
Усього	6168,3	6487,0	6937,6	6932,7	5718,7	3923,3
у тому числі						
кам'яне вугілля	3502,0	2167,7	2320,0	2507,9	2104,0	1940,7
кокс	12,4	398,2	973,0	998,3	680,0	93,0
нафта і нафтопродукти	244,3	937,9	803,1	663,2	498,1	356,6
руда	5,5	13,7	25,3	26,0	–	–
чорні метали	24,9	38,5	23,4	37,4	61,3	23,2
лісові вантажі	188,4	375,1	377,5	474,7	393,3	246,6
хімічні і мінеральні добрива	24,1	6,5	5,5	7,1	5,0	4,1
зерно і продукти перемолю	21,4	12,2	14,1	14,1	36,2	103,9
цемент	373,0	576,7	577,1	545,8	558,9	346,2
брухт чорних металів	362,7	250,1	251,1	256,2	221,7	183,0
будівельні матеріали	482,9	750,0	709,2	698,0	622,8	358,7
інші	926,7	960,4	858,3	704,0	537,4	267,3

¹ Дані Львівської дирекції залізничних перевезень.

8.4. Перевезення вантажів автомобільним транспортом у містах обласного значення та районах

(тис.т)

	2000	2005	2006	2007	2008	2009
Львівська область	29607,0	20255,8¹	21829,1¹	21605,1¹	23008,2¹	17908,1¹
міста						
Львів	10874,0	4563,6	4986,5	5765,2	5669,6	4679,6
Борислав	321,3	228,0	239,4	264,3	237,7	239,6
Дрогобич	371,7	294,9	434,4	476,3	673,2	462,1
Моршин	...	72,9	68,2	44,2	40,7	49,1
Новий Розділ	...	808,4	218,2	88,4	155,3	111,5
Самбір	239,9	158,5	171,1	116,7	104,1	33,6
Стрий	478,9	247,8	302,7	244,9	103,7	66,0
Трускавець	173,9	106,1	132,1	103,5	150,2	50,9
Червоноград	1003,0	645,8	621,0	626,6	595,3	457,1
райони						
Бродівський	638,7	386,1	355,1	268,0	226,2	187,5
Буський	362,1	236,8	402,6	366,4	367,3	277,8
Городоцький	380,1	268,3	278,1	378,6	332,9	288,2
Дрогобицький	730,1	198,3	207,9	199,2	207,9	160,1
Жидачівський	430,7	440,0	515,4	522,1	518,4	495,9
Жовківський	330,8	422,3	553,0	592,8	422,8	307,3
Золочівський	516,0	634,9	590,3	463,3	484,3	326,7
Кам'янка-Бузький	923,1	449,0	411,0	333,6	282,6	183,2
Миколаївський	3488,4	3983,9	4472,9	3994,4	4099,8	3480,3
Мостиський	1420,1	190,8	171,4	192,1	149,9	79,3
Перемишлянський	112,7	121,7	134,4	88,7	87,4	48,0
Пустомитівський	2572,6	787,3	1012,1	1376,7	1492,5	1054,3
Радехівський	840,2	721,5	546,8	636,9	795,2	729,3
Самбірський	212,5	234,4	633,1	266,8	228,0	154,8
Сколівський	266,0	479,6	240,5	249,0	352,0	263,3
Сокальський	1752,9	1395,6	1253,1	871,9	1598,0	1132,5
Старосамбірський	121,4	145,4	163,4	187,6	99,2	86,8
Стрийський	560,0	401,9	524,7	482,7	434,2	385,5
Турківський	79,7	107,7	113,9	114,3	157,9	110,5
Яворівський	406,2	321,0	358,2	356,2	489,5	322,0

¹ Дані щодо області загалом наведені з урахуванням вантажних перевезень, виконаних фізичними особами-підприємцями, у містах обласного значення та районах – без урахування цих перевезень.

8.5. Вантажооборот за видами транспорту

(млн. ткм)

	2000	2005	2006	2007	2008	2009
Усього	9528,3	10346,0	11290,3	11790,2	10905,9	8151,2
у тому числі						
залізничний ¹	7770,9	8434,4	8811,7	9006,2	8023,9	5365,0
автомобільний	1748,8	1911,3	2478,6	2784,0	2882,0	2786,2
авіаційний	8,6	0,3	0,0	0,0	–	–

8.6. Індекси обсягів вантажообороту за видами транспорту

(відсотків)

	2005	2006	2007	2008	2009	
	до 2000				до 2008	
Усього	108,6	118,5	123,7	114,5	85,5	74,7
у тому числі						
залізничний ¹	108,5	113,4	115,9	103,3	69,0	66,9
автомобільний	109,3	141,7	159,2	164,8	159,3	96,7
авіаційний	3,4	0,4	0,1	–	–	–

8.7. Перевезення пасажирів за видами транспорту

(тис.)

	2000	2005	2006	2007	2008	2009
Усього	276209,9	298889,5	320509,0	333287,9	342612,8	324378,7
у тому числі						
залізничний ¹	32402,6	29069,6	28958,9	29596,1	30020,9	29801,8
автомобільний	143883,5	173131,0	193700,2	214802,0	225752,5	217934,5
авіаційний	54,4	140,1	106,5	28,7	15,3	40,5
трамвайний	58780,1	60049,9	58552,2	52227,3	49517,3	49215,3
тролейбусний	41089,3	36498,9	39191,2	36633,8	37306,8	27386,6

8.8. Індекси обсягів перевезення пасажирів за видами транспорту

(відсотків)

	2005	2006	2007	2008	2009	
	до 2000				до 2008	
Усього	108,2	116,0	120,7	124,1	117,4	94,7
у тому числі						
залізничний ¹	89,7	89,4	91,3	92,7	92,0	99,3
автомобільний	120,3	142,7	149,3	156,9	151,5	96,5
авіаційний	257,5	195,8	52,8	28,1	74,4	264,7
трамвайний	102,2	95,4	88,9	84,2	83,7	99,4
тролейбусний	88,8	99,6	89,2	90,8	66,7	73,4

¹ Див. виноску 1 до табл.8.1.

8.9. Пасажирооборот за видами транспорту

(млн.пас.км)

	2000	2005	2006	2007	2008	2009
Усього	5086,4	6547,5	7015,1	7062,9	7137,5	6717,8
залізничний ¹	2129,2	2130,6	2145,8	2168,9	2224,0	2163,7
автомобільний	2211,8	3642,2	4118,3	4270,3	4315,8	3987,3
авіаційний	81,6	134,9	102,0	33,0	19,7	60,1
трамвайний	376,2	384,3	374,7	334,3	316,9	315,0
тролейбусний	287,6	255,5	274,3	256,4	261,1	191,7

8.10. Довжина шляхів сполучення

(км)

	2000	2005	2006	2007	2008	2009
Довжина автомобільних доріг загального користування	8303,4	8334,4	8336,8	8350,5	8372,7	8373,7
у тому числі з твердим покриттям	8109,8	8161,8	8168,7	8187,2	8192,1	8193,1
з них з удосконаленим покриттям	5350,1	5398,9	5405,0	5417,8	5431,0	5437,9
Експлуатаційна довжина залізничних колій загального користування	1297,4	1292,2	1292,8	1279,7	1279,7	1279,7
у тому числі						
електрифіковані	818,0	818,0	818,0	818,0	818,0	818,0
дизелепальні	479,4	474,2	474,8	461,7	461,7	461,7
Експлуатаційна довжина тролейбусних ліній загального користування (в однопутному обчисленні)	117,3	117,3	117,3	117,3	117,3	117,3
Експлуатаційна довжина трамвайних колій загального користування (в одноколіїному обчисленні)	67,0	73,5	73,5	73,5	73,5	73,5

¹ Див. виноску 1 до табл.8.1.

8.11. Доходи від реалізації послуг зв'язку¹ за видами у 2009 році

	Усього	У тому числі		Частка у загальному обсязі доходів від реалізації послуг зв'язку	
		населенню	іншим користувачам	населенню	іншим користувачам
	млн. грн.		відсотків		
Усього	1602,8	589,9	1012,9	36,8	63,2
у тому числі					
поштовий	123,5	19,6	103,9	15,9	84,1
телеграфний	1,1	0,5	0,6	44,5	55,5
телефонний міський	178,2	120,7	57,5	67,8	32,2
телефонний сільський	13,5	12,2	1,3	90,4	9,6
телефонний міжміський (включаючи міжнародний)	177,1	116,4	60,7	65,7	34,3
IP-телефонія	1,7	–	1,7	–	100,0
кур'єрська діяльність	5,7	0,4	5,3	6,3	93,7
проводове мовлення	10,4	8,8	1,6	84,3	15,7
спеціальний і фельдзв'язок	4,5	–	4,5	–	100,0
передача і прийом телевізійних та радіопрограм, радіозв'язок	61,7	52,2	9,5	84,5	15,5
з нього кабельне телебачення	55,0	51,8	3,2	94,1	5,9
нагляд та технічний контроль за використанням радіочастот	1,3	0,0	1,3	0,1	99,9
комп'ютерний	152,3	83,4	68,9	54,8	45,2
з нього надання доступу до мережі "Інтернет"	142,0	83,4	58,6	58,8	41,2
мобільний	871,9	175,7	696,2	20,2	79,8
з нього стільниковий	871,9	175,7	696,2	20,2	79,8

¹ У діючих цінах, з урахуванням ПДВ.

8.12. Продукція (послуги) поштового зв'язку

	(мільйонів одиниць)					
	2000	2005	2006	2007	2008	2009
Відправлено						
листів	16,4	16,0	14,8	15,7	16,3	13,2
посилок	0,3	0,5	0,5	0,5	0,5	0,5
грошових переказів	0,4	0,6	0,6	0,7	0,7	0,7
пенсійних виплат	8,6	7,4	6,1	5,9	6,3	5,8
телеграм	0,3	0,2	0,2	0,1	0,1	0,1
газет і журналів	44,5	55,8	50,9	53,4	56,6	55,4
У розрахунку на 100 осіб						
відправлено, одиниць						
листів	607	622	578	613	638	517
телеграм	11	7	6	5	4	2
посилок	12	21	18	19	20	19

8.13. Забезпеченість населення телефонними апаратами

	(одиниць)					
	2000	2005	2006	2007	2008	2009
Основні домашні телефонні						
апарати на 100						
домогосподарств	41	54	57	59	60	61
Таксофони на 100 тисяч						
населення	129	132	120	104	98	90

9. ЗОВНІШНЬОЕКОНОМІЧНА ДІЯЛЬНІСТЬ

9.1. Окремі показники зовнішньої торгівлі товарами

	Експорт товарів				Імпорт товарів				Перевищення імпорту над експортом, млн.дол. США
	млн. дол. США	до попереднього року, %	кількість країн-партнерів	частка експорту в країні ЄС, %	млн. дол. США	до попереднього року, %	кількість країн-партнерів	частка імпорту з країн ЄС, %	
2000	294,7	158,6	65	69,8	393,0	154,5	87	55,0	-98,3
2001	289,3	98,2	68	66,1	771,4	196,3	108	48,9	-482,1
2002	343,2	118,7	82	64,6	1052,0	136,4	94	34,1	-708,8
2003	492,6	143,5	91	65,2	2945,3	280,0	102	18,1	-2452,7
2004	632,6	128,4	92	65,2	1125,6	38,2	104	48,8	-492,9
2005	622,2	98,4	86	66,5	933,8	83,0	112	75,1	-311,6
2006	804,8	129,4	83	61,5	1118,8	119,8	110	76,9	-314,0
2007	1036,7	128,8	87	61,8	1473,7	131,7	115	74,3	-437,0
2008	998,5	96,3	85	60,5	2572,4	174,6	121	70,2	-1573,9
2009	794,0	79,5	82	67,8	1622,5	63,1	112	72,5	-828,5

9.2. Зовнішня торгівля товарами за товарними групами

(тис. дол. США)

	Експорт товарів			Імпорт товарів		
	2007	2008	2009	2007	2008	2009
Усього	1036675,1	998501,5	794008,1	1473726,4	2572420,0	1622514,2
Живі тварини; продукти тваринного походження	3231,9	9882,1	6544,8	13056,9	198413,4	133708,6
Продукти рослинного походження	10076,2	18952,5	19423,9	63073,6	124808,7	122622,5
Жири та олії тваринного або рослинного походження	13411,6	11076,6	24114,6	9289,3	18738,7	3010,0
Готові харчові продукти	48085,2	32205,2	35948,1	57622,3	85052,9	66694,7
Мінеральні продукти	97992,7	94366,2	42589,7	136555,8	459010,2	305153,4
Продукція хімічної та пов'язаних з нею галузей промисловості	10665,9	18266,9	14098,1	131607,0	172516,0	112902,0
Полімерні матеріали, пластмаси та каучук	23597,6	23741,9	12922,7	127104,1	206706,0	168017,1

Продовження табл.9.2.

	Експорт			Імпорт		
	2007	2008	2009	2007	2008	2009
Шкіряна і хутряна сировина та вироби з них	18365,1	19828,8	7304,8	20543,2	20900,0	6879,2
Деревина і вироби з деревини	138103,9	122314,9	104304,8	31714,2	49356,2	32007,3
Маса з деревини або інших волокнистих целюлозних матеріалів	38879,2	32697,4	18458,9	52399,7	91129,2	70831,4
Текстиль та вироби з текстилю	195954,9	181999,7	139892,6	152153,2	150662,5	123409,8
Взуття, головні убори, парасольки	15356,0	15958,4	14014,5	3132,0	3551,3	3030,7
Вироби з каменю, гіпсу, цементу, кераміки, скла	13045,4	10039,4	6996,1	57575,1	72903,9	29202,2
Дорогоцінне або напівдорогоцінне каміння, дорогоцінні метали та вироби з них	732,9	871,2	803,5	2422,3	3529,4	957,5
Недорогоцінні метали та вироби з них	69484,8	87998,7	43432,4	171473,3	295652,9	141120,6
Механічне обладнання; машини та механізми, електрообладнання та їх частини; пристрої для записування або відтворення зображення і звуку	201505,4	225367,4	239779,9	324936,3	443234,7	242621,0
Транспортні засоби і шляхове обладнання	71425,1	29779,3	18483,5	75166,0	116788,9	26037,2
Прилади і апарати оптичні, для фотографування або кінематографії; апарати медико-хірургічні; годинники; музичні інструменти	6386,9	3383,9	4893,4	11223,8	17749,0	11304,7
Різні товари і вироби	32052,0	48491,8	39468,7	24976,1	34636,6	14143,3
Вироби мистецтва	–	6,8	7,1	3,4	1,6	–
Товари, придбані в портах	1398,4	1355,1	526,4	7193,1	6630,1	3787,4
Різне	26924,0	9917,4	–	506,0	447,9	5073,6

9.3. Експорт окремих видів товарів

	2000	2005	2006	2007	2008	2009
М'ясо та харчові субпродукти, т	11466,5	6277,0	232,1	72,2	13,7	–
Молоко та молочні продукти, т	990,0	404,0	272,0	223,0	65,5	28,0
Масло вершкове, т	1924,5	120,0	58,8	23,7	47,5	0,5
Сири, т	75,0	156,0	9,2	6,0	47,9	8,5
Олія соняшникова, т	2537,6	1273,4	5685,8	13021,8	6693,1	13878,9
Маргарин, т	1,5	–	–	–	798,9	931,9
Кондитерські вироби з цукру, т	1127,5	103,9	57,7	139,9	426,0	3,2
Шоколад та продукти, що містять какао, т	1372,8	2321,5	1474,6	244,9	516,5	183,6
Хлібобулочні та кондитерські вироби з борошна, т	119,2	105,0	139,1	131,5	186,1	503,7
Напої безалкогольні, т	158,8	232,8	5176,9	3438,8	40603,4	5509,1
Пиво солодове, т	–	459,3	1069,8	3117,6	2364,4	525,0
Спирт етиловий неденатурований, т	1864,6	4129,3	3816,6	3769,0	1632,2	3844,5
Горілка, лікери та інші алкогольні напої, т	172,2	315,5	428,6	1042,7	1034,8	965,1
Цигарки з тютюну, млн.шт.	–	28,3	10,2	280,1	161,5	134,0
Сірка, тис.т	2,6	5,1	5,2	4,7	6,2	2,4
Цемент, тис.т	162,8	2,3	3,9	1,8	–	0,1
Вугілля кам'яне, тис. т	8,8	24,5	3,6	5,6	1,8	6,1
Продукти переробки нафти, тис.т	17,6	79,0	382,9	277,3	194,1	126,2
Фармацевтичні товари, т	212,0	485,3	465,2	448,9	253,6	285,6
з них лікарські засоби	211,3	482,9	463,9	447,8	252,2	284,9
Добрива, т	9701,7	105,3	–	22,0	20,0	–
Лісоматеріали необроблені, тис.м ³	162,5	226,0	241,2	247,8	220,1	172,7
Лісоматеріали оброблені (розпиляні), тис.т	49,2	73,6	70,1	80,4	51,6	41,1
Плити деревостружкові, тис.м ³	4,1	56,8	76,2	153,6	114,8	227,1
Папір та картон, тис.т	5,1	32,7	31,2	56,1	28,9	12,7
Плитка керамічна облицювальна, тис.м ²	28,0	3,5	–	9,2	1,2	4,2
Чорні метали, тис.т	85,7	26,4	29,7	19,1	17,1	12,7
Вироби з чорних металів, тис.т	2,7	10,5	16,7	11,6	17,6	8,8
Обприскувачі, шт.	111	203	17	45	2	29
Автовантажувачі, шт.	496	277	227	246	237	42
Верстати токарні металорізальні, шт.	...	42	11	8	4	5
Верстати металорізальні для свердління, розточування, фрезерування, нарізання різьби, шт.	75	11	17	13	9	15
Телевізори, шт.	16	745	744	3358	3222	778
Автобуси, шт.	359	62	2	4	17	–
Автомобілі вантажні, шт.	36	8	8	20	8	–
Автокрани	9	78	89	276	170	94

9.4. Імпорт окремих видів товарів

	2000	2005	2006	2007	2008	2009
М'ясо та харчові субпродукти, т	74,6	21056,8	8672,7	2108,3	101903,8	86808,9
Риба і ракоподібні, т	865,1	479,5	1255,6	1914,3	5840,6	4527,7
Олія соняшникова, т	3,3	5,0	—	5,2	—	—
Цукор, т	1,6	0,4	29,3	0,1	0,6	—
Какао, тис. т	5,4	6,4	3,7	5,3	6,4	5,4
Шоколад та продукти, що містять какао, т	3,8	2268,3	1736,2	37,0	127,8	24,5
Хлібобулочні та кондитерські вироби з борошна, т	55,2	1844,3	1213,9	3,4	7,2	79,5
Напої безалкогольні, т	26,7	2792,3	19285,7	2298,2	53,9	52,3
Пиво солодове, т	11,7	12,5	19,3	15,4	14,7	4,0
Вина натуральні, т	8,3	31,4	76,4	153,2	146,5	91,2
Горілка, лікери та інші алкогольні напої, т	344,1	209,8	356,7	466,9	307,7	210,7
Тютюнова сировина, т	414,1	108,9	163,4	871,5	461,8	897,0
Цигарки з тютюну, млн.шт.	21,1	4534,8	186,9	296,2	145,3	101,8
Сірка, т	—	—	2141,6	7865,0	9766,5	3607,3
Вугілля кам'яне, тис.т	371,4	24,0	94,9	67,8	132,8	—
Нафта та нафтопродукти сирі, тис.т	57,0	—	—	40,0	—	—
Продукти переробки нафти, тис.т	237,9	91,8	25,4	125,2	459,7	516,7
Фармацевтичні товари, т	164,4	246,0	352,5	327,4	44,0	175,8
Добрива, тис.т	0,5	17,5	66,4	73,6	24,6	127,3
Каучук синтетичний, т	1727,9	788,6	73,6	217,7	322,8	127,2
Шини пневматичні гумові, шт.	16848	58480	70569	110565	218866	10862
Лісоматеріали оброблені, т	449,2	9,7	124,5	58,3	64,5	284,8
Плити деревостружкові, тис.м ³	1127,3	48,5	31,1	14,0	33,5	19,6
Плити деревоволокнисті, тис.м ²	296,5	3078,7	3711,0	3659,3	4409,1	5578,7
Папір та картон, тис.т	23,3	28,6	34,7	27,2	59,0	55,5
Тканини вовняні, т	243,4	385,6	315,6	222,1	177,3	117,0
Тканини бавовняні, т	605,7	1605,5	1666,6	1579,5	1379,0	1140,5
Плитка керамічна облицювальна, тис.м ²	293,2	1267,4	1451,5	1822,6	2013,4	795,6
Чорні метали, тис.т	56,3	35,3	57,6	63,6	102,8	63,5
Автонавантажувачі, шт.	24	134	468	1159	1063	78
Машини сільськогосподарські для обробки ґрунту, шт.	...	663	437	535	1677	415
Верстати металорізальні для свердління, розточування, фрезерування, нарізання різьби, шт.	5	38	112	45	436	11
Телевізори, шт.	1241	67561	33579	33357	85181	12998
Трактори, шт.	212	328	404	440	862	193
Автобуси, шт. ¹	65	23	61	13	46	38
Автомобілі легкові, шт.	449	627	659	417	383	131
Автомобілі вантажні, шт. ¹	130	267	373	311	3074	1631

¹ Без урахування транспортних засобів, завезених фізичними особами для власного користування.

9.5. Окремі показники зовнішньої торгівлі послугами

	2000	2005	2006	2007	2008	2009
Кількість країн-партнерів	98	119	123	119	121	120
Експорт послуг, млн.дол.США	19,5	57,6	72,8	93,1	129,4	94,9
Імпорт послуг, млн.дол.США	9,9	33,6	43,6	58,5	104,9	60,9
Сальдо, млн.дол.США	9,6	24,0	29,2	34,6	24,5	34,0

9.6. Зовнішня торгівля послугами за видами

(тис.дол.США)

	Експорт послуг			Імпорт послуг		
	2007	2008	2009	2007	2008	2009
Усього	93057,4	129870,5	94888,5	58547,2	105875,1	60933,1
у тому числі						
послуги в переробній промисловості	1985,3	3352,0	3079,8	5340,1	6343,6	4745,5
послуги, пов'язані з будівництвом	695,9	880,6	234,9	3046,3	15309,4	555,8
послуги, пов'язані з оптовою та роздрібною торгівлею, торгівлею транспортними засобами, послуги з ремонту	457,1	1382,8	378,5	44,3	37,0	71,0
послуги готелів і ресторанів	6617,8	9799,5	6592,4	5313,4	5951,5	4091,2
транспортні послуги з них	24319,1	36898,1	23514,9	16880,6	22327,8	16557,5
послуги залізничного транспорту	257,6	151,5	39,9	151,6	43,9	22,7
послуги автомобільного транспорту	14478,7	27040,2	17076,8	2561,9	3799,7	3195,7
послуги пошти та зв'язку	2915,9	3921,3	322,7	381,3	766,0	962,8
послуги, пов'язані з фінансовою діяльністю	1012,1	996,8	156,8	6832,2	15232,5	13953,3
послуги в операціях з нерухомістю, здавання під найм та послуги юридичним особам	34779,9	48662,8	37547,8	18466,5	36574,9	10449,5
послуги, пов'язані з діяльністю у сфері інформатизації	25619,5	39485,6	32278,9	1481,2	4336,7	1726,0
послуги, пов'язані з дослідженнями та розробками	1444,2	1973,1	1702,1	18,1	27,0	–
послуги, пов'язані з державним управлінням	0,7	2,5	177,1	2519,0	4017,2	10453,2
послуги у сфері освіти	2025,1	2790,7	3196,0	3,9	27,6	3,6
послуги, пов'язані з охороною здоров'я та соціальною допомогою	18054,5	22633,3	18464,4	–	–	–
колективні, громадські та особисті послуги	3109,9	2471,4	1546,0	60,8	53,6	49,5

9.7. Окремі показники іноземного інвестування

	2001	2005	2006	2007	2008	2009	2010
	на початок року						
Кількість підприємств з іноземними інвестиціями, одиниць.	863	1101	1138	1168	1261	1273	1282
Обсяг надходження прямих іноземних інвестицій за рік, млн.дол.США	20,4	47,9	91,4	344,8	319,1	234,9	x
до попереднього року, %	46,8	84,1	190,7	377,4	92,5	73,6	x
до 2000 року, %	46,9	110,0	209,8	792,7	733,6	540,0	x
Обсяг прямих іноземних інвестицій з початку інвестування, млн.дол.США	150,0	358,2	426,9	515,0	771,5	891,0	1111,9
Обсяг прямих іноземних інвестицій на одну особу, дол.США	55,8	139,1	166,5	201,6	303,1	351,1	439,0
Обсяг інвестицій з області в економіку країн світу, млн.дол.США	3,5	1,3	0,8	0,8	0,9	0,8	0,7

9.8. Динаміка надходження прямих іноземних інвестицій в економіку Львівщини

(млн.дол.США)

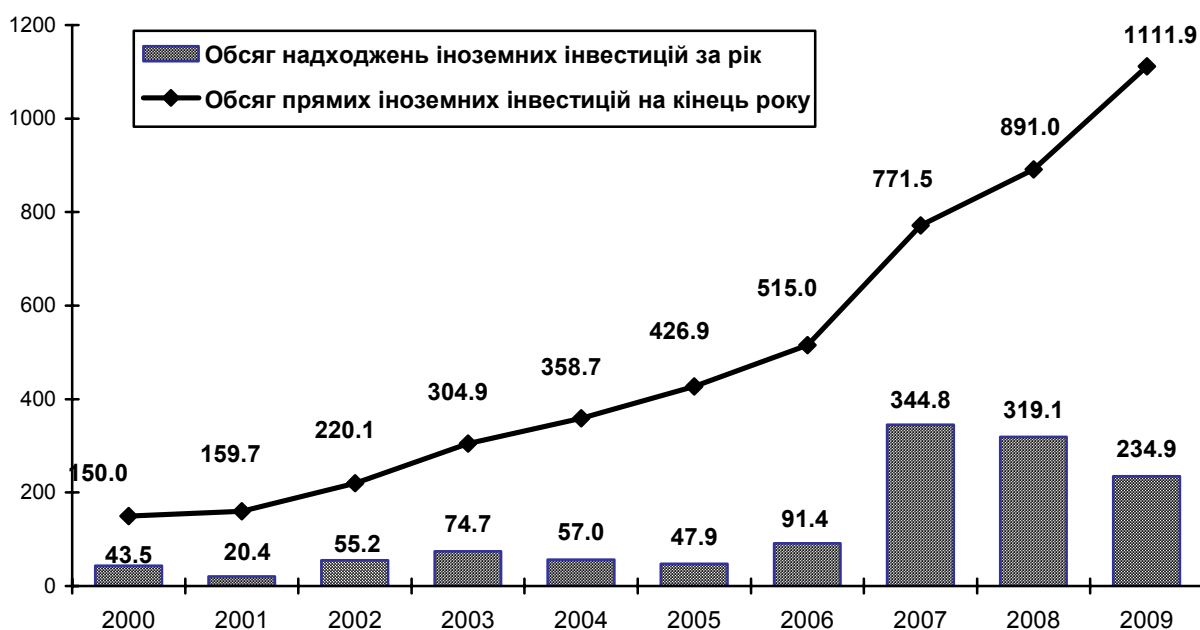

9.9. Прямі іноземні інвестиції в область за видами економічної діяльності

(тис.дол.США)

	За весь період інвестування	З них надходження за роками			
		2005	2007	2008	2009
Усього	1111899,7	47911,4	344833,7	319134,9	234898,5
Сільське господарство, мисливство, лісове господарство	120209,1	188,4	29934,4	77623,2	21720,4
Промисловість	422303,9	28743,3	39685,7	78040,2	40503,7
Будівництво	8776,6	2188,4	1457,3	16466,5	333,4
Торгівля; ремонт автомобілів, побутових виробів та предметів особистого вжитку	71307,5	3725,9	18890,5	39239,2	4147,7
Діяльність готелів та ресторанів	11696,4	304,5	1723,4	720,0	72,1
Діяльність транспорту та зв'язку	71574,8	4752,2	14572,8	7530,8	25625,5
Фінансова діяльність	300520,2	2978,9	205906,9	56283,1	133890,8
Операції з нерухомим майном, оренда, інжиніринг та надання послуг підприємцям	87659,5	3779,3	29729,0	41648,1	5518,5
Освіта	597,9	-	13,1	-	-
Охорона здоров'я та надання соціальної допомоги	11215,0	606,0	2753,2	392,7	250,0
Надання комунальних та індивідуальних послуг; діяльність у сфері культури та спорту	5856,1	644,3	166,8	1191,1	2836,4

9.10. Структура прямих іноземних інвестицій, що надійшли у 2009 році, за видами економічної діяльності

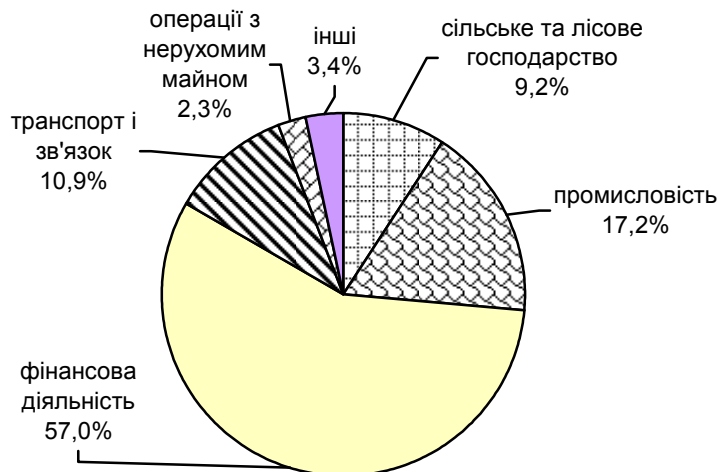

10. ОПТОВА ТА РОЗДРІБНА ТОРГІВЛЯ, РЕСТОРАННЕ ГОСПОДАРСТВО

10.1. Основні показники діяльності підприємств оптової торгівлі

	2000	2005	2006	2007	2008	2009
Оптовий товарооборот, млн.грн.	5905,4	16387,5	18494,0	19834,2	24317,9	21007,3
у тому числі						
продовольчі товари	1178,1	3147,2	3453,0	3745,9	4616,0	5438,3
непродовольчі товари	727,3	13240,3	15041,0	16088,3	19701,9	15569,0
Частка в оптовому товарообороті, відсотків:	100,0	100,0	100,0	100,0	100,0	100,0
продовольчі товари	19,9	19,2	18,7	18,9	19,0	25,9
непродовольчі товари	80,1	80,8	81,3	81,1	81,0	74,1
Частка продажу товарів вітчизняного виробництва, відсотків	64,9	72,4	71,8	70,6	75,3	67,6
у тому числі						
продовольчих товарів	87,4	83,5	83,7	87,7	84,0	76,4
непродовольчих товарів	59,3	69,7	69,0	66,7	73,2	64,5
Товарні запаси на кінець року, млн.грн.	345,7	1089,1	1038,6	1418,4	1984,9	1940,9
у тому числі						
продовольчих товарів	81,1	228,2	251,0	343,3	408,3	407,2
непродовольчих товарів	264,6	860,9	787,6	1075,1	1576,5	1533,7

10.2. Частка продовольчих та непродовольчих товарів у загальному обсязі оптового товарообороту

(у відсотках до підсумку)

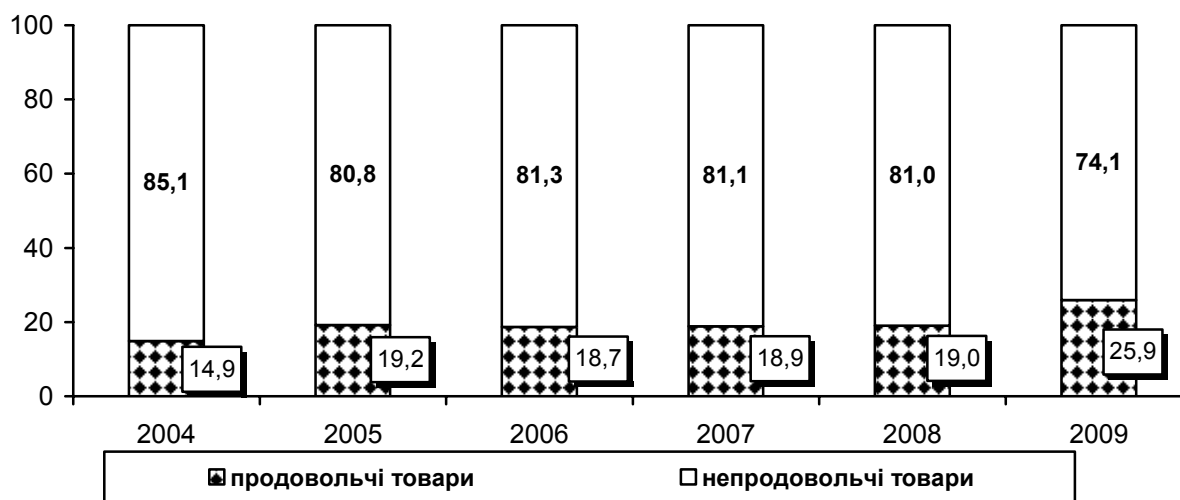

10.3 Основні показники діяльності бірж

	2000	2005	2006	2007	2008	2009
Кількість діючих бірж	4	10	11	14	14	13
Кількість брокерських контор	94	77	99	116	122	126
Обсяг укладених угод, млн.грн.	39,0	114,9	131,7	338,4	213,7	473,0
Коефіцієнт ліквідності, %	24,2	55,7	100	85,4	73,6	96,5
Кількість проведених торгів, одиниць	208	2789	386	403	767	255

10.4. Коефіцієнт ліквідності біржових операцій

(у відсотках)

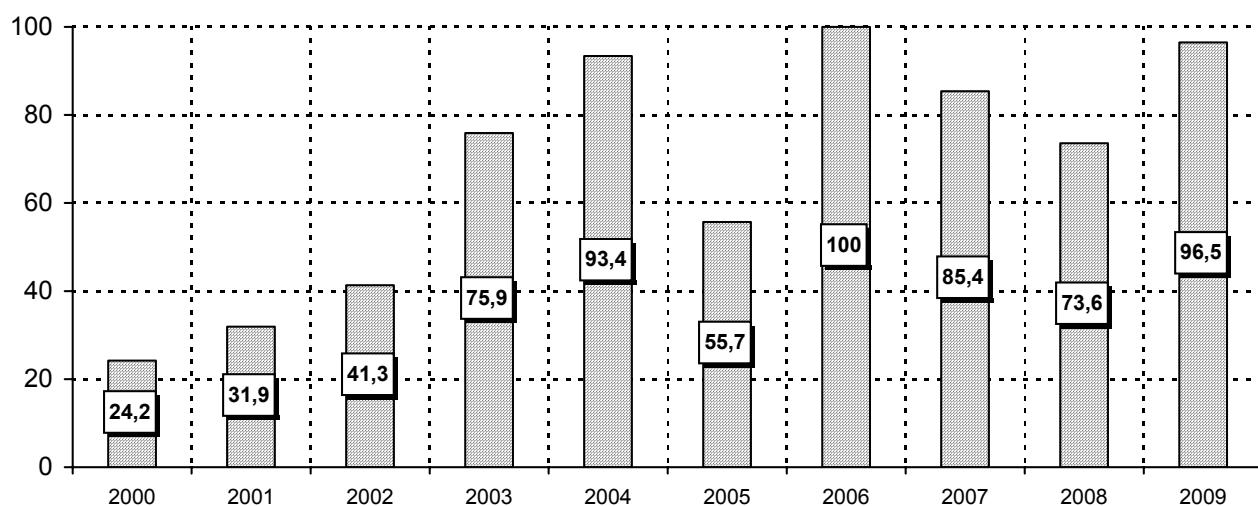
**10.5. Обсяг продажу споживчих товарів**

(млн.грн.)

	2000	2005	2006	2007	2008	2009
Загальний обсяг продажу споживчих товарів	2801,1	9165,1	11434,9	15670,2	21736,7	21969,0
у тому числі						
оборот роздрібною торгівлю	2685,4	8795,9 ¹	10968,4 ¹	15037,2 ¹	20870,2 ¹	21100,0 ¹
оборот ресторанного господарства	115,7	369,2 ¹	466,5 ¹	633,0 ¹	866,5 ¹	869,0 ¹
Роздрібний товарооборот підприємств	1820,4	5530,5	6882,9	9472,5	12827,2	12983,6

¹ З урахуванням даних одноразового суцільного обстеження мережі фізичних осіб-підприємців.

10.6. Основні показники розвитку роздрібної торгівлі та ресторанного господарства підприємств

	2000	2005	2006	2007	2008	2009
Роздрібний товарооборот, млн.грн.	1820,4	5530,5	6882,9	9472,5	12827,2	12983,6
у тому числі						
товарооборот роздрібної торгівлі	1704,7	5310,0	6604,4	9119,7	12382,7	12534,3
товарооборот ресторанного господарства	115,7	220,5	278,5	352,8	444,5	449,3
Із роздрібного товарообороту підприємств						
у міських поселеннях	1711,0	5243,2	6391,1	8767,1	12474,2	12669,8
у сільській місцевості	109,4	287,3	491,8	705,4	353,0	313,8
Роздрібний товарооборот на одну особу, грн.	683	2141	2675	3694	5018	5089
Індекси фізичного обсягу роздрібного товарообороту, у відсотках до						
попереднього року	113,3	120,0	114,2	129,6	112,7	84,6
2000 року	x	210,1	239,9	310,9	350,4	296,4
2005 року	x	x	114,2	148,0	166,8	141,1
Кількість об'єктів роздрібної торгівлі, на кінець року, одиниць	7254	5180	4958	4794	4515	4281
у міських поселеннях	5152	3757	3617	3657	3448	3290
у сільській місцевості	2102	1423	1341	1137	1067	991
Кількість об'єктів ресторанного господарства на кінець року, одиниць	2537	2229	2276	2128	1990	1772
у міських поселеннях	2022	1663	1615	1559	1478	1360
у сільській місцевості	515	566	661	569	512	412
Кількість ринків на кінець року	108	141	141	137	137	141

10.7. Динаміка роздрібного товарообороту та кількості об'єктів роздрібної торгівлі та ресторанного господарства підприємств

(до 2000 року; відсотків)

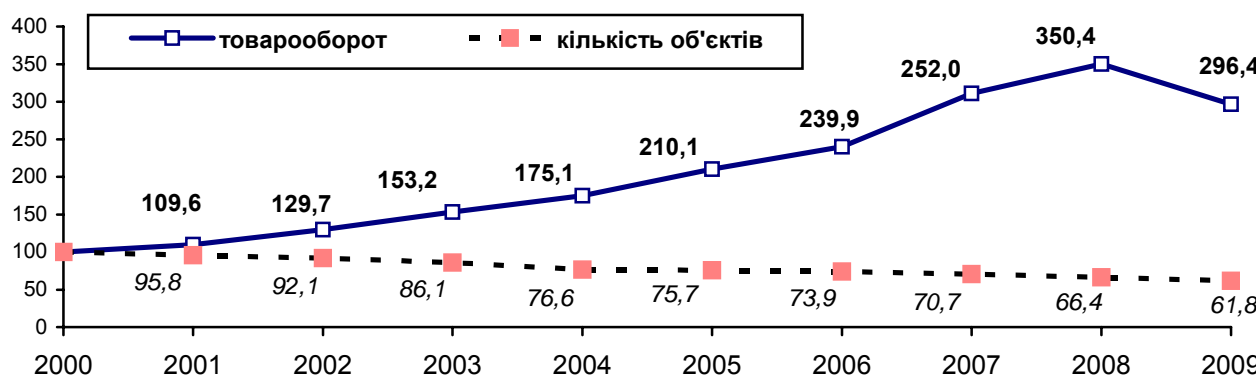

10.8. Роздрібний товарооборот підприємств за видами діяльності

(млн.грн.)

	2000	2005	2006	2007	2008	2009
Усього	1820,4	5530,5	6882,9	9472,5	12827,2	12983,6
Роздрібна торгівля транспортними засобами та паливом						
Усього	190,3	1284,6	1473,4	1931,6	3301,9	2917,3
новими і уживаними автомобілями	1,6	121,2	257,4	611,5	1439,7	754,4
автотоварами	13,5	5,1	4,0	6,2	11,3	11,9
мотоциклами	-	-	-	0,3	-	-
паливом	175,2	1158,3	1212,0	1313,6	1850,9	2151,0
Роздрібна торгівля (крім торгівлі транспортними засобами та паливом)						
Усього	832,1	2677,6	3129,2	4267,9	6129,8	6426,0
у тому числі підприємств, що торгують						
в неспеціалізованих крамницях	553,1	1792,2	1831,6	2269,7	3309,6	3435,4
переважно з продовольчим асортиментом	467,6	1618,4	1765,3	2201,6	3255,2	3280,7
без переваги продовольчого асортименту	85,5	173,8	66,3	68,1	54,4	154,7
в спеціалізованих крамницях продовольчими товарами	39,6	106,8	238,7	288,4	348,5	404,3
хлібом, хлібобулочними та кондитерськими виробами	9,8	21,0	48,4	45,6	41,1	39,4
напоями та тютюновими виробами	22,1	73,3	151,2	198,1	253,3	347,5
інші види роздрібної торгівлі продовольчими товарами у спеціалізованих магазинах	7,7	12,5	39,1	44,7	54,1	17,4
в спеціалізованих крамницях непродовольчими товарами	235,7	769,2	1055,6	1708,2	2469,1	2581,3
фармацевтичними товарами та парфумерією	109,1	331,2	398,3	495,0	674,2	919,6
одягом	7,9	34,1	9,6	22,5	53,7	104,3
взуттям та шкіряними виробами	7,2	1,7	1,9	1,7	6,5	22,8
меблями та іншими товарами для дому	11,7	3,2	22,7	17,1	24,9	10,5
побутовими електротоварами, радіо та телеапаратурою	35,6	202,6	309,6	386,2	585,9	377,9
залізними виробами, фарбами, склом	20,1	98,3	116,6	571,2	874,3	871,4
книгами, газетами та канцелярськими товарами	28,9	42,6	50,0	56,9	64,7	83,9
інші види спеціалізованої торгівлі непродовольчими товарами	15,2	55,5	146,9	157,6	187,5	190,9
поза магазинами	3,7	9,4	3,3	1,6	2,6	5,0
Ресторанне господарство						
Усього	74,8	130,4	166,8	205,1	283,7	288,0
Ресторани та кафе	56,6	107,1	139,9	172,3	241,2	244,5
Бари	9,6	11,4	11,4	13,8	13,2	12,7
їдальні та постачання готової їжі	8,6	11,9	15,5	19,0	29,3	30,8
Інші види діяльності						
Усього	723,2	1437,9	2113,5	3067,9	3111,8	3352,3

10.9. Роздрібний товарооборот підприємств та індекси фізичного обсягу роздрібного товарообороту у містах обласного значення та районах

	Роздрібний товарооборот підприємств, млн.грн.				У відсотках до попереднього року			
	2000	2007	2008	2009	2000	2007	2008	2009
Львівська область	1820,4	9472,5¹	12827,2¹	12983,6¹	113,3	129,6	112,7	84,6
міста								
Львів	975,7	5704,5	7967,2	7973,7	108,9	136,0	116,3	83,6
Борислав	13,8	47,6	55,9	59,9	97,7	113,9	97,8	89,4
Дрогобич	82,7	242,5	337,4	351,8	88,4	146,7	115,8	87,1
Моршин	...	7,1	11,2	20,9	...	108,1	132,8	155,2
Новий Розділ	...	23,9	40,9	54,8	...	176,5	142,5	111,9
Самбір	47,2	90,2	129,8	144,4	116,1	114,8	119,8	92,9
Стрий	62,3	160,1	249,4	353,3	127,6	128,5	129,7	118,4
Трускавець	30,1	148,6	196,5	196,5	97,3	127,8	110,1	83,5
Червоно град	82,4	527,4	677,7	773,4	120,9	114,6	107,0	95,3
райони								
Бродівський	20,6	72,9	96,7	91,3	124,1	132,6	110,5	78,8
Буський	15,2	39,2	63,8	72,3	108,8	104,2	135,6	94,7
Городоцький	16,7	76,4	94,3	105,0	144,4	108,0	102,8	93,0
Дрогобицький	13,1	40,3	56,9	63,6	71,9	113,0	117,4	93,4
Жидачівський	19,9	49,7	64,2	73,2	117,0	96,1	107,5	95,3
Жовківський	68,7	286,3	377,6	336,3	172,9	110,8	109,8	74,4
Золочівський	24,9	74,3	105,9	116,8	129,2	126,5	118,7	92,1
Кам'янка-Бузький	18,0	89,3	109,3	117,8	107,6	134,6	101,9	90,0
Миколаївський	28,7	71,9	92,6	124,5	107,5	130,1	107,3	112,4
Мостиський	40,5	199,1	216,1	172,2	135,1	99,7	90,4	66,6
Перемишлянський	10,2	43,5	59,2	61,9	123,8	112,3	113,2	87,4
Пустомитівський	74,3	336,3	476,5	475,7	177,4	118,9	118,0	83,4
Радехівський	15,3	56,2	72,2	73,1	124,8	125,5	107,0	84,6
Самбірський	15,6	72,3	87,2	90,2	120,0	117,2	100,3	86,5
Сколівський	20,8	89,0	111,3	119,5	91,8	131,8	104,1	89,7
Сокальський	32,6	91,9	147,6	163,9	105,7	122,8	133,8	92,8
Старосамбірський	13,8	133,4	153,4	146,1	110,4	108,4	95,7	79,6
Стрийський	17,4	96,0	101,0	78,4	63,0	103,3	87,7	64,8
Турківський	7,0	14,9	21,8	23,3	117,5	96,5	121,6	89,5
Яворівський	52,9	318,6	400,2	381,8	120,5	108,0	104,6	79,7

¹ З урахуванням нерозподіленого обсягу продажу за містами та районами

10.10. Роздрібний товарооборот підприємств ресторанного господарства за видами діяльності

(млн.грн.)

	2000	2005	2006	2007	2008	2009
Усього	115,7	220,5	278,5	352,8	444,5	449,3
підприємства ресторанного господарства	68,9	124,0	158,2	196,5	268,1	275,5
у тому числі						
ресторани	14,9	21,1	39,0	52,4	68,0	65,7
кафе	38,8	82,0	94,2	112,7	158,3	168,2
бари	8,5	10,1	10,6	13,1	12,8	11,8
діяльність їдалень та послуги з постачання готової їжі	6,7	10,8	14,4	18,3	29,0	29,8
з них						
їдалень	6,7	9,9	14,2	18,2	28,5	29,4
послуги з постачання готової їжі	...	0,9	0,2	0,1	0,5	0,4
Підприємства інших видів діяльності, які здійснюють ресторанне господарство	46,8	96,5	120,3	156,3	176,4	173,8

10.11. Роздрібний товарооборот підприємств на одну особу

(грн.)

	2000	2005	2006	2007	2008	2009
Усього	683	2141	2675	3694	5018	5089
у тому числі						
продовольчі товари	367	881	1051	1345	1703	2107
непродовольчі товари	316	1260	1624	2349	3315	2982
у міських поселеннях	1073	3384	4126	5662	8060	8187
у сільській місцевості	102	278	480	695	350	313

10.12. Роздрібний товарооборот підприємств у міських поселеннях і сільській місцевості

(млн.грн.)

	2000	2005	2006	2007	2008	2009
Роздрібний товарооборот підприємств	1820,4	5530,5	6882,9	9472,5	12827,2	12983,6
у тому числі						
міські поселення	1711,0	5243,2	6391,1	8767,1	12474,2	12669,8
сільська місцевість	109,4	287,3	491,8	705,4	353,0	313,8
Із роздрібного товарообороту						
товарооборот роздрібної торгівлі	1704,7	5310,0	6604,4	9119,7	12382,7	12534,3
у тому числі						
міські поселення	1607,3	5050,0	6149,2	8455,7	12068,5	12257,1
сільська місцевість	97,4	260,0	455,2	664,0	314,2	277,2
товарооборот ресторанного господарства	115,7	220,5	278,5	352,8	444,5	449,3
у тому числі						
міські поселення	103,7	193,2	241,9	311,4	405,7	412,7
сільська місцевість	12,0	27,3	36,6	41,4	38,8	36,6

10.13. Роздрібний товарооборот підприємств на одну особу у містах обласного значення та районах

(грн.)

	2000	2005	2006	2007	2008	2009
Львівська область	683	2141	2675	3694	5018	5089
міста						
Львів	1243	4114	5184	7482	10453	10467
Борислав	333	823	1023	1253	1487	1600
Дрогобич	825	1395	1562	2430	3388	3539
Моршин	...	900	975	1138	1814	3370
Новий Розділ	...	593	460	854	1455	1936
Самбір	1285	1984	2108	2585	3720	4126
Стрий	972	1797	1926	2641	4122	5850
Трускавець	948	2960	3637	4952	6594	6594
Червоноград	953	4588	5197	6346	8165	9330
райони						
Бродівський	318	763	835	1181	1578	1496
Буський	302	619	737	825	1358	1548
Городоцький	219	753	938	1084	1346	1504
Дрогобицький	170	376	450	541	765	855
Жидачівський	243	570	645	668	873	1006
Жовківський	630	2011	2246	2639	3467	3079
Золочівський	332	631	770	1042	1494	1657
Кам'янка-Бузький	295	866	1055	1521	1878	2042
Миколаївський	305	777	807	1120	1451	1958
Мостиський	655	2099	3187	3410	3733	2989
Перемишлянський	211	772	841	1024	1419	1506
Пустомитівський	666	1919	2406	3033	4289	4266
Радехівський	292	684	833	1122	1455	1489
Самбірський	212	713	813	1020	1236	1287
Сколівський	415	1128	1336	1881	2363	2538
Сокальський	330	607	741	970	1565	1742
Старосамбірський	165	1270	1457	1687	1946	1860
Стрийський	247	1129	1404	1543	1627	1264
Турківський	126	261	280	290	428	461
Яворівський	428	1856	2274	2607	3270	3114

10.14. Товарна структура роздрібного товарообороту підприємств

(млн.грн.)

	2000	2005	2006	2007	2008	2009
Усі товари¹	1820,4	5530,5	6882,9	9472,5	12827,2	12983,6
Продовольчі товари у торговій мережі	863,1	2056,8	2426,0	3097,5	3909,5	4926,9
м'ясо та продукти м'ясні	43,5	150,5	175,2	250,6	377,9	346,2
риба та продукти рибні	20,9	75,6	77,6	113,1	148,8	132,2
масло вершкове	13,0	23,8	29,2	40,4	49,3	55,2
олії рослинні	7,9	28,3	32,0	44,6	30,8	66,8
молоко та продукти молочні, включаючи сир	43,1	142,7	151,9	207,9	287,6	290,8
яйця	5,4	16,5	15,5	25,3	40,0	38,0
цукор	12,0	19,3	33,9	37,1	54,4	69,5
вироби кондитерські	77,5	162,5	173,5	216,4	258,1	282,0
хліб та вироби хлібобулочні	101,6	103,5	108,2	120,5	142,1	137,0
картопля	1,4	1,7	4,3	8,3	13,4	11,3
овочі	4,0	26,9	33,8	47,2	62,7	75,2
плоди, ягоди, горіхи (включаючи кавуни та дині)	3,1	41,8	57,6	76,9	125,3	168,4
напої алкогольні	183,9	549,5	660,3	852,1	1079,8	1258,3
напої безалкогольні	34,3	78,7	79,2	108,3	134,0	229,5
вироби тютюнові	158,4	288,5	309,8	387,7	363,4	1091,6
інші	153,1	347,0	484,0	561,1	741,9	674,9
Продовольчі товари у мережі ресторанного господарства	114,7	218,8	278,5	352,8	444,5	449,3
Непродовольчі товари	842,6	3254,9	4178,4	6022,2	8473,2	7607,4
тканини	3,7	0,9	0,8	3,4	2,7	4,3
одяг та білизна з тканин	12,3	17,8	22,2	43,3	42,8	42,6
вироби трикотажні	2,1	6,1	7,8	14,3	23,6	25,9
взуття	10,0	15,3	28,1	59,2	89,9	106,7
засоби для миття, чищення та догляду	12,3	40,5	85,8	117,2	133,5	161,5
товари парфумерно-косметичні	21,0	66,3	74,9	94,3	159,4	170,9
меблі	10,6	44,5	51,8	65,8	107,3	111,5
аудіо- та відеообладнання	25,1	103,7	195,3	303,1	356,3	224,7
прилади електропобутові	31,0	180,5	203,3	330,5	407,5	295,0
книги, газети, журнали						
друковані	32,2	57,4	68,7	86,5	111,1	114,0
вироби ювелірні	4,7	13,9	15,9	17,1	22,0	27,1
автомобілі та автотовари	28,6	299,1	639,5	1294,9	2104,0	1023,1
матеріали будівельні	48,3	234,5	307,8	561,1	821,9	835,6
товари фармацевтичні	109,1	288,9	337,8	435,4	559,5	714,6
бензин моторний	287,7	824,1	931,9	1123,2	1524,9	1676,8
дизельне пальне (газойль)						
та матеріали мастильні	52,6	589,6	689,0	751,0	1076,9	1013,8
інші	151,3	471,8	517,8	721,9	929,9	1059,3

¹ Включаючи мережу ресторанного господарства.

10.15. Продаж харчових продуктів у торговій мережі та мережі ресторанного господарства підприємств

	2000	2005	2006 ¹	2007 ¹	2008 ¹	2009 ¹
М'ясо та птиця свіжі та заморожені, т	2390	6017	5758	8283	11173	8583
М'ясо копчене, солоне та ковбасні вироби, т	2642	3108	3080	3977	4297	3043
Консерви, готові продукти м'ясні, т	313	716	783	520	1136	1032
Риба і морепродукти харчові, т	1732	3266	3684	4754	5718	3344
Консерви, готові продукти рибні, т	1007	1996	1671	1533	1801	1360
Масло вершкове, т	1345	1977	2136	2300	2291	1869
Олії рослинні, т	2162	4721	5180	6535	6345	6267
Маргарин, т	2584	4442	3023	3640	2942	2351
Сир сичужний, плавлений та кисломолочний, т	865	2514	2404	3262	3974	3208
Яйця і яйцепродукти, млн.шт.	19,2	51,1	51,4	63,5	73,5	68,6
Цукор, т	4970	5654	7857	10230	13585	13693
Вироби кондитерські, т	9462	13993	12585	13074	11753	11308
Чай, т	196	420	404	436	528	450
Кава, т	281	587	714	947	887	907
Сіль, т	6836	6716	5746	5188	5033	3650
Горілка та вироби лікєро-горілочні, тис.дал	739	1504	1434	1520	1899	1903
Напої слабоалкогольні, тис.дал	56	213	209	244	281	197
Вина, тис.дал	347	613	619	662	787	785
Коньяк, тис.дал	65	121	125	142	170	159
Вина ігристі (шампанське), тис.дал	160	207	190	202	283	219
Пиво, тис.дал	1408	3153	4832	5028	4024	3351
Напої безалкогольні, тис.дал	962	2459	3608	3264	3827	3186
Води мінеральні, тис.дал	1629	2719	3118	3327	4236	3458
Консерви фруктово-ягідні та овочеві, т	2503	5149	6118	3695	3829	3494
Вироби хлібобулочні, тис. т	48,3	45,7	44,7	45,5	42,3	32,5
Вироби макаронні, т	3970	5728	7522	7075	5977	4435
Крупи та бобові, т	4831	8810	10172	8548	8456	7982
Борошно, т	7325	9875	8910	10277	10943	10770
Овочі, т	3625	8931	11037	9510	7749	13733
Картопля, т	4898	3810	1998	3681	4721	3926
Плоди, ягоди, виноград, горіхи, кавуни та дині, т	1504	8213	13415	8760	10816	16588

10.16. Продаж алкогольних напоїв та тютюнових виробів у торговій мережі та мережі ресторанного господарства підприємств

	2000	2005	2006	2007	2008	2009
Напої алкогольні у натуральному вимірі, тис.дал						
горілка та вироби лікєро-горілочні	739	1504	1528	1611	1985	1979
напої слабоалкогольні	56	213	231	267	300	214
вина	347	613	648	692	815	808
коньяк	65	121	136	153	180	168
вина ігристі (шампанське)	160	207	202	214	296	229
пиво	1408	3153	5158	5372	4371	3623
в абсолютному алкоголі всього, тис.дал	434	866	947	1003	1163	1118
на одну особу, л	1,6	3,4	3,7	3,9	4,6	4,4
Вироби тютюнові, млн.шт.	1415	3477	3545	3661	2673	4272
на одну особу, шт.	522	1347	1428	1428	1045	1675

¹ Продаж харчових продуктів через торгову мережу.

11. ПОСЛУГИ

11.1. Реалізація послуг за видами економічної діяльності

(тис.грн.)

	Реалізовано послуг			У тому числі населенню		
	2007	2008	2009	2007	2008	2009
Усього	7618539	10277288	10447107	2003370	2601959	2825896
Торгівля; ремонт автомобілів, побутових виробів та предметів особистого вжитку	90349	111945	99850	22900	21516	19823
технічне обслуговування та ремонт автомобілів	67730	85813	64932	18586	16557	14458
Ремонт побутових виробів та предметів особистого вжитку	22619	26132	34918	4314	4959	5365
Діяльність готелів та ресторанів	150927	215517	209215	100306	153205	149689
діяльність готелів та надання інших місць для тимчасового проживання	150927	215517	209215	100306	153205	149689
Діяльність транспорту та зв'язку	4229860	5786052	6015084	770543	916699	1122885
діяльність транспорту послуги з організації подорожувань	2966093	4195562	4259823	262999	444474	488883
організація перевезення вантажів	45217	49563	51808	31035	31092	34712
діяльність пошти та зв'язку	60434	74412	74134	3739	5340	3149
1158118	1466515	1629319	472770	435794	596140	
Операції з нерухомим майном, оренда, інжиніринг та надання послуг підприємцям	1761252	2248759	2195968	264669	406518	424907
операції з нерухомим майном	494047	770018	777983	184252	304081	325947
оренда машин та устаткування	43638	41618	24322	620	820	691
прокат побутових виробів та предметів особистого вжитку	432	442	509	432	442	509
діяльність у сфері інформатизації	184093	262399	311578	1195	1899	2175
дослідження і розробки	110272	124728	101694	1818	1638	1652
діяльність у сфері права	63639	75649	69473	6653	8417	10399

	Реалізовано послуг			У тому числі населенню		
	2007	2008	2009	2007	2008	2009
діяльність у сферах інжинірингу, геології та геодезії	340127	397272	308253	38946	58635	58994
технічні випробування та дослідження	34350	43082	39882	4304	3762	2217
рекламна діяльність	128552	126312	88328	210	432	557
підбір та забезпечення персоналом	1137	1593	951	248	462	234
проведення розслідувань та забезпечення безпеки	144678	212209	215019	3734	8896	6647
прибирання виробничих та житлових приміщень, устаткування та транспортних засобів	15396	23240	17804	144	92	402
діяльність у сфері фотографії	699	766	498	271	160	137
пакування	15220	806	684	–	–	–
надання секретарських послуг та послуг з перекладу	4555	5636	4522	574	766	610
надання інших комерційних послуг	180167	162703	234334	21051	15892	13669
діяльність телефонних центрів	251	288	134	218	215	67
Освіта	345544	446075	515539	318318	412572	486258
початкова загальна освіта	15757	28603	31213	15558	27188	29713
середня освіта	16074	20400	19963	13949	17786	17503
вища освіта	290626	360398	424301	270935	337728	405844
інші види діяльності у сфері освіти	23087	36675	40061	17875	29870	33199
Охорона здоров'я та надання соціальної допомоги	631091	866773	954312	266016	333222	382747
діяльність в сфері охорони здоров'я людини	621916	851154	935707	261470	327746	376941
ветеринарна діяльність	7786	14177	16867	3159	4033	4068
надання соціальної допомоги	1388	1443	1738	1388	1443	1738
Надання комунальних та індивідуальних послуг; діяльність у сфері культури та спорту	409517	602167	457139	260618	358227	239588
санітарні послуги, прибирання сміття та знищення відходів	103412	156751	180898	21342	26949	32802
діяльність у сфері культури та спорту, відпочинку та розваг	273063	405170	234263	212074	298320	171963
надання індивідуальних послуг	33042	40246	41978	27202	32958	34824

11.2. Реалізація послуг у містах обласного значення та районах

(тис.грн.)

	Реалізовано послуг – всього		у тому числі населенню	
	2008	2009	2008	2009
Львівська область¹	10277288	10447107	2601959	2825896
міста				
Львів	6219753	6352561	1612500	1728244
Борислав	25156	27086	12636	12952
Дрогобич	244243	245436	59093	72276
Моршин	143653	163521	51250	76700
Новий Розділ	14010	11432	6367	6424
Самбір	112795	114181	16664	16753
Стрий	248497	210219	40970	42720
Трускавець	710938	767142	281776	294156
Червоноград	123463	127754	43545	50948
райони				
Бродівський	83649	85235	10079	11258
Буський	19236	14699	1616	3740
Городоцький	97744	99934	9320	8411
Дрогобицький	68307	56005	9027	8436
Жидачівський	62127	54625	6512	5876
Жовківський	108341	113123	38834	45151
Золочівський	23890	21973	11597	12871
Кам'янка-Бузький	57407	51537	2666	2990
Миколаївський	40576	37838	6179	7294
Мостиський	23489	18120	8104	9069
Перемишлянський	6392	6502	4999	5077
Пустомитівський	361794	431926	23814	28035
Радехівський	25243	16317	4963	5558
Самбірський	20618	19618	6802	6601
Сколівський	18755	17751	4546	5061
Сокальський	48468	41849	14841	12517
Старосамбірський	24831	29307	2587	3468
Стрийський	34220	37573	7746	4382
Турківський	15576	15959	1600	1402
Яворівський	131312	103505	42082	42398

¹ Дані по області наведені з урахуванням обсягів послуг львівських філій підприємств пошти та зв'язку, за містами обласного значення та районами – без урахування цих обсягів.

12. НАУКА ТА ІННОВАЦІЇ

12.1. Кількість організацій, які виконували наукові та науково-технічні роботи, за секторами науки

	2000	2005	2006	2007	2008	2009
Усього	90	87	82	84	79	80
у тому числі за секторами науки						
академічний	25	28	29	28	28	28
галузевий	54	48	43	42	39	40
вузівський	9	9	8	11	11	11
заводський	2	2	2	3	1	1

12.2. Кількість організацій, які виконували наукові та науково-технічні роботи, за галузями наук

	2000	2005	2006	2007	2008	2009
Усього	90	87	82	84	79	80
у тому числі за галузями наук						
фізико-математичні	4	6	6	6	6	6
хімічні	4	1	1	1	1	1
біологічні	2	3	3	3	3	3
геологічні	3	2	2	2	2	2
сільськогосподарські	9	8	8	8	8	8
ветеринарні	2	1	1	3	3	3
медичні	4	4	4	4	4	4
технічні	47	37	32	30	27	27
історичні	2	2	2	2	2	2
філологічні	-	1	1	1	1	1
мистецтвознавство	3	1	1	1	1	1
соціологічні	-	-	-	-	-	-
філософські	-	1	1	1	1	2
економічні	1	5	5	6	6	6
юридичні	1	1	1	1	1	1
педагогічні	1	1	1	1	1	1
організації, що мають багатогалузевий профіль	7	13	13	14	12	12

12.3. Кількість фахівців, які виконували науково-технічні роботи

(осіб)

	Працівники основної діяльності ¹	З них фахівці, зайняті науковою та науково-технічною роботою			Допоміжний персонал	Працівники, які виконували наукові та науково-технічні роботи за сумісництвом
		усього	у тому числі			
			доктори наук	кандидати наук		
2000	9724	5684	174	1003	1922	3733
2005	7690	4847	196	1014	1260	5245
2006	7281	4734	200	1047	1069	5849
2007	6918	4474	209	1027	1030	6576
2008	6474	4241	215	1029	973	6255
2009	6311	4093	218	1043	950	6441

12.4. Кількість фахівців, які виконували наукові та науково-технічні роботи, за секторами науки

(осіб)

	Усього	У тому числі за секторами науки			
		академічний	галузевий	вузівський	заводський
Усього					
2005	4847	1979	1771	1004	93
2007	4474	2037	1574	734	129
2008	4241	2076	1515	603	47
2009	4093	2023	1452	571	47
з них мали науковий ступінь					
доктора наук					
2005	196	152	27	16	1
2007	209	172	22	15	-
2008	215	178	20	17	-
2009	218	181	18	19	-
кандидата наук					
2005	1014	626	186	198	4
2007	1027	699	145	179	4
2008	1029	713	144	170	2
2009	1043	724	142	175	2

12.5. Розподіл працівників основної діяльності наукових організацій за секторами науки

(відсотків)

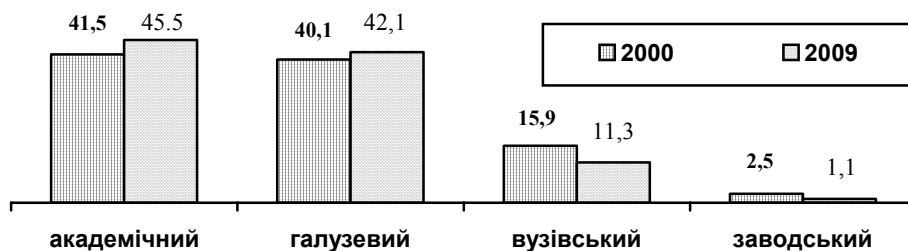

¹ Без урахування працівників, які виконували наукові та науково-технічні роботи за сумісництвом.

12.6. Розподіл фахівців з науковими ступенями, зайнятих в економіці області, за віковими групами

(осіб)

	Фахівці, що мають науковий ступінь							
	доктора наук				кандидата наук			
	2005	2007	2008	2009	2005	2007	2008	2009
Усього	761	829	859	920	4788	5218	5523	5736
у тому числі у віці								
до 30 років	-	-	-	-	265	270	344	516
31-40 років	8	9	14	19	988	1181	1290	1507
41-50 років	133	122	112	125	1352	1335	1345	1365
51-55 років	127	150	154	170	618	754	767	777
56-60 років	120	148	167	172	601	579	586	541
61-70 років	231	241	241	236	762	824	865	769
старші 70 років	142	159	171	141	202	275	326	261
у тому числі за статтю								
чоловіки	674	724	738	783	3059	3267	3375	3373
жінки	87	105	121	137	1729	1951	2148	2363

12.7. Обсяг наукових та науково-технічних робіт, виконаних власними силами наукових організацій, за видами робіт

(тис. грн.)

	Усього	У тому числі			
		фундаментальні дослідження	прикладні дослідження	розробки	науково-технічні послуги
2000	69987,0	12406,8	23956,1	30903,6	2720,5
2001	80997,7	17941,8	21061,8	31524,2	10469,9
2002	98545,0	21325,9	25772,7	40486,0	10960,4
2003	119195,9	24057,7	27679,7	53377,6	14080,9
2004	135354,9	31353,9	29844,1	57374,7	16782,2
2005	179182,4	46698,3	37985,4	72510,2	21988,5
2006	199163,9	57531,9	36395,9	85321,8	19914,3
2007	252888,1	75434,1	41497,1	114147,0	21809,9
2008	288669,1	94966,4	55176,0	107068,2	31458,5
2009	274695,9	93096,9	51913,7	106495,0	23190,6

12.8 Розподіл обсягу наукових та науково-технічних-робіт, виконаних власними силами наукових організацій, за видами робіт

(відсотків)

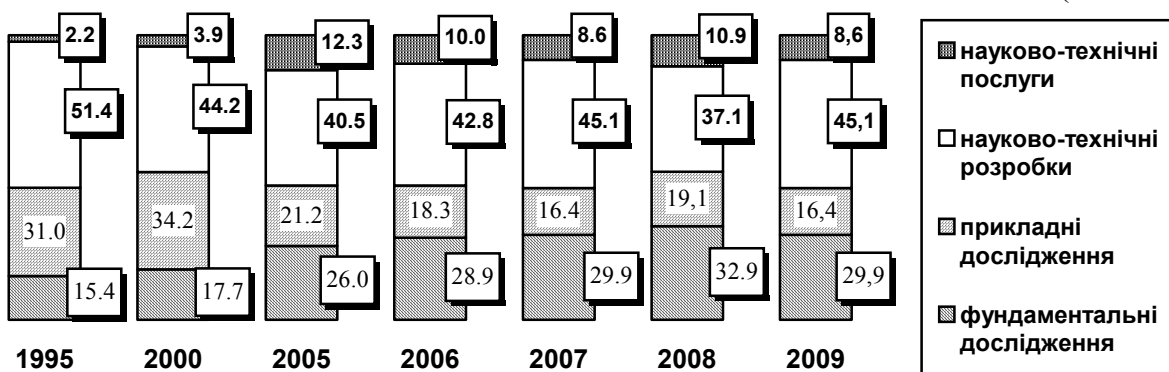

12.9. Обсяг наукових та науково-технічних робіт, виконаних власними силами наукових організацій, за видами робіт і галузями наук у 2009 році

(тис.грн.)

	Усього	У тому числі			
		фундаментальні дослідження	прикладні дослідження	розробки	науково-технічні послуги
Усього	274695,9	93096,6	51913,7	106495,0	23190,6
у тому числі за галузями наук:					
фізико-математичні	36703,9	26989,4	8195,3	988,1	531,1
хімічні	1234,9	1095,9	139,0	-	-
біологічні	9393,6	6741,8	2048,1	510,8	92,9
геологічні	10601,5	7534,4	3067,1	-	-
сільськогосподарські	19423,0	7328,1	7203,3	4681,1	210,5
ветеринарні	9823,9	9773,9	50,0	-	-
медичні	11895,7	3538,9	7218,2	75,5	1063,1
технічні	62537,8	4390,9	7815,1	42417,4	7914,4
історичні	547,2	162,1	214,5	60,1	110,5
філологічні	1082,8	768,0	120,2	194,6	-
мистецтвознавство	456,1	225,3	230,8	-	-
філософські	3678,0	2925,2	752,8	-	-
економічні	7805,5	4614,9	2383,9	350,4	456,3
юридичні	6141,2	-	624,6	-	5516,6
педагогічні	1479,7	1479,7	-	-	-
організації, що мають багатогалузевий профіль	91891,1	15528,1	11850,8	57217,0	7295,2

12.10. Джерела фінансування наукових та науково-технічних робіт

(тис. грн.)

	2000	2005	2006	2007	2008	2009
Усього	68294,0	157603,9	189056,4	240253,5	283842,0	274002,0
у тому числі за рахунок						
держбюджету	27492,3	77805,9	99535,5	123400,7	174267,6	172932,0
коштів місцевих бюджетів	...	1073,2	535,0	1412,8	951,3	1807,0
позабюджетних фондів	773,9	122,0	8,7	355,4	1079,5	219,0
власних коштів	1025,5	1263,9	5343,7	10587,0	6432,1	7800,9
коштів замовників:						
підприємств, організацій України	32503,7	60823,4	61021,2	83572,2	84899,9	62176,4
іноземних держав	6168,1	9309,8	15654,6	10981,3	8447,3	18383,7
інших джерел	330,5	7205,7	6957,7	9944,1	7764,3	10683,0

12.11. Інноваційна діяльність промислових підприємств

	2000	2005	2006	2007	2008	2009
Впроваджено нових технологічних процесів	82	55	8	54	54	56
у тому числі маловідхідних, ресурсозберігальних і безвідхідних прогресивних технологічних процесів	22	9	3	31	22	19
Освоєно виробництво нових видів продукції ¹ , найменувань	1242	183	102	190	138	152
нових видів техніки	32	37	9	52	22	37
матеріалів, виробів, продуктів ¹	1210	146	93	138	116	115

12.12. Освоєння виробництва нових видів продукції на промислових підприємствах за видами діяльності

	Освоєння виробництва нових видів продукції					
	нових видів техніки			матеріалів, виробів, продуктів		
	2007	2008	2009	2007	2008	2009
Промисловість	52	22	37	138	116	115
Добувна промисловість	–	–	–	–	–	1
Переробна промисловість	52	22	37	138	116	114
Виробництво харчових продуктів, напоїв та тютюнових виробів	–	–	–	58	47	68
Легка промисловість	–	–	–	19	10	3
Оброблення деревини та виробництво виробів з деревини, крім меблів	–	–	–	3	1	–
Целюлозно-паперове виробництво; видавнича діяльність	–	–	–	8	7	–
Виробництво коксу, продуктів нафтоперероблення	–	–	–	–	–	–
Хімічна та нафтохімічна промисловість	–	–	–	16	27	16
Виробництво іншої неметалевої мінеральної продукції	–	–	–	4	–	3
Металургійне виробництво та виробництво готових металевих виробів	24	12	13	8	11	12
Машинобудування	28	10	24	11	1	7
Інші галузі промисловості	–	–	–	11	12	5

¹ З 2004 року – види інноваційної продукції.

12.13. Впровадження прогресивних технологічних процесів на промислових підприємствах за видами діяльності

	Впровадження нових технологічних процесів			З них маловідхідних, ресурсозберігальних, безвідхідних		
	2007	2008	2009	2007	2008	2009
Промисловість	54	54	56	31	22	19
Добувна промисловість	–	–	1	–	–	–
добування корисних копалин, крім паливно-енергетичних	–	–	1	–	–	–
Переробна промисловість	52	53	49	29	21	16
Виробництво харчових продуктів, напоїв та тютюнових виробів	21	8	19	16	5	11
Легка промисловість	1	2	3	–	–	–
Оброблення деревини та виробництво виробів з деревини, крім меблів	2	2	2	–	1	–
Целюлозно-паперове виробництво; видавнича діяльність	1	–	2	–	–	–
Виробництво коксу, продуктів нафтоперероблення	–	–	–	–	–	–
Хімічна і нафтохімічна промисловість	2	4	4	–	3	–
Виробництво іншої неметалевої мінеральної продукції	1	3	1	1	1	–
Металургійне виробництво та виробництво готових металевих виробів	2	20	7	–	6	–
Машинобудування	19	10	8	9	2	4
Інші галузі промисловості	3	4	3	3	3	1
Виробництво та розподілення електроенергії, газу та води	2	1	6	2	1	3

12.14. Впровадження прогресивних технологічних процесів та освоєння інноваційної продукції

	2008				2009			
	впроваджено нових технологічних процесів		освоєно видів інноваційної продукції, найменувань		впроваджено нових технологічних процесів		освоєно видів інноваційної продукції, найменувань	
	усього	з них мало-відхідних, ресурсозберігаючих	усього	з них види машин, устаткування, приладів, апаратів	усього	з них мало-відхідних, ресурсозберігаючих	усього	з них види машин, устаткування, приладів, апаратів
Львівська область	54	22	138	22	56	19	152	37
міста								
Львів	22	8	78	6	25	14	106	20
Борислав	-	-	-	-	-	-	-	-
Дрогобич	12	2	16	14	3	1	15	15
Моршин	-	-	-	-	1	-	-	-
НовийРозділ	-	-	-	-	-	-	-	-
Самбір	1	-	1	1	-	-	-	-
Стрий	-	-	7	1	7	1	2	1
Трускавець	1	1	-	-	-	-	-	-
Червоноград	3	-	3	-	1	-	1	-
райони								
Бродівський	3	3	2	-	2	2	1	-
Буський	-	-	-	-	-	-	-	-
Городоцький	-	-	-	-	-	-	5	-
Дрогобицький	-	-	-	-	-	-	-	-
Жидачівський	-	-	-	-	-	-	1	-
Жовківський	-	-	-	-	6	1	1	-
Золочівський	-	-	-	-	-	-	-	-
Кам'янка-Бузький	-	-	-	-	-	-	-	-
Миколаївський	-	-	-	-	-	-	1	-
Мостиський	-	-	-	-	-	-	-	-
Перемишлянський	-	-	-	-	-	-	-	-
Пустомитівський	-	-	1	-	3	-	2	-
Радехівський	1	1	-	-	-	-	-	-
Самбірський	-	-	-	-	-	-	-	-
Сколівський	-	-	-	-	1	-	-	-
Сокальський	-	-	-	-	-	-	-	-
Старосамбірський	-	-	-	-	-	-	-	-
Стрийський	-	-	9	-	3	-	4	-
Турківський	-	-	-	-	-	-	-	-
Яворівський	-	-	-	-	4	-	13	1

13. НАСЕЛЕННЯ

13.1. Кількість наявного населення

(на 1 січня, тис. осіб)

	Усього	У тому числі	
		міське	сільське
2002 ¹	2626,5	1558,7	1067,8
2003	2611,0	1553,5	1057,5
2004	2598,3	1550,6	1047,7
2005	2588,0	1549,8	1038,2
2006	2577,1	1549,5	1027,6
2007	2568,4	1548,8	1019,6
2008	2559,8	1548,0	1011,8
2009	2552,9	1547,2	1005,7
2010	2549,6	1548,0	1001,6

13.2. Кількість постійного населення за статтю та віковими групами

(на 1 січня, тис. осіб)

	2005	2006	2007	2008	2009	2010
Усього	2569,7	2558,8	2550,0	2541,4	2534,6	2531,2
у тому числі у віці						
молодшому за						
працездатний	472,7	459,1	448,4	438,7	431,8	428,1
працездатному	1535,1	1540,5	1542,9	1542,8	1542,6	1539,9
старшому за						
працездатний	561,9	559,2	558,7	559,9	560,2	563,2
Із загальної кількості						
чоловіки	1216,5	1210,8	1205,8	1201,1	1197,4	1196,2
жінки	1353,2	1348,0	1344,2	1340,3	1337,2	1335,0

¹ Дані про населення наведено за Всеукраїнським переписом населення станом на 5 грудня 2001 року.

13.3. Кількість наявного населення у містах обласного значення та районах

(на 1 січня, тис. осіб)

	2002 ¹	2005	2006	2007	2008	2009	2010
Львівська область	2626.5	2588.0	2577.1	2568.4	2559.8	2552.9	2549.6
міста							
Львів (міськрада)	758,5	760,1	761,7	762,6	762,3	762,0	761,7
Борислав (міськрада)	40,4	39,2	38,7	38,2	37,9	37,4	37,3
Дрогобич (міськрада)	100,0	99,6	99,7	99,9	99,7	99,5	99,2
Моршин	6,5 ²	6,4	6,3	6,3	6,2	6,2	6,1
Новий Розділ	28,2 ²	27,5	27,6	27,8	27,9	28,2	28,5
Самбір	36,6	35,5	35,2	34,9	34,9	34,9	35,0
Стрий	62,5	61,5	61,2	60,7	60,5	60,4	60,4
Трускавець	31,0	30,5	30,3	30,0	29,9	29,8	29,8
Червоноград (міськрада)	85,3	84,0	83,6	83,2	83,1	82,9	82,9
райони							
Бродівський	63,5	62,6	62,2	61,9	61,5	61,1	60,9
Буський	50,8	48,9	48,4	47,8	47,3	46,8	46,6
Городоцький	74,2	71,8	71,2	70,7	70,3	69,9	69,7
Дрогобицький	76,3	75,5	74,9	74,7	74,5	74,4	74,3
Жидачівський	80,5	77,1	76,0	74,9	74,0	73,1	72,4
Жовківський	108,9	108,3	108,2	108,4	108,6	109,1	109,4
Золочівський	74,5	72,7	72,0	71,5	71,0	70,7	70,4
Кам'янка-Бузький	61,9	60,2	59,6	59,0	58,4	57,8	57,6
Миколаївський	66,3 ²	65,2	64,7	64,3	64,0	63,7	63,5
Мостиський	61,9	59,9	59,2	58,7	58,1	57,7	57,5
Перемишлянський	47,7	44,9	43,8	42,9	42,1	41,3	40,9
Пустомитівський	111,9	110,8	110,7	110,8	110,9	111,2	111,8
Радехівський	52,4	51,3	50,8	50,4	49,8	49,3	49,0
Самбірський	74,6	72,6	71,8	71,1	70,7	70,3	70,0
Сколівський	50,2	48,1	47,7	47,4	47,2	47,1	47,1
Сокальський	98,1	95,9	95,3	94,9	94,5	94,2	94,0
Старосамбірський	82,2	80,3	79,7	79,3	79,0	78,7	78,5
Стрийський	63,3 ²	62,4	62,2	62,3	62,2	62,0	62,0
Турківський	54,8	52,8	52,2	51,7	51,1	50,7	50,4
Яворівський	123,5	122,4	122,2	122,1	122,2	122,5	122,7

¹ Див. виноску 1 до табл. 13.1.² Дані наведені в межах адміністративно-територіального поділу на 1 січня 2009 року.

13.4. Групування районів за кількістю наявного населення на 1 січня 2010 року

	Кількість районів	Кількість населення	У тому числі у районах
Усього у тому числі із населенням, тис. осіб	20	1408,7	x
до 50	4	183,6	Буський 46,6 Перемишлянський 40,9 Радехівський 49,0 Сколівський 47,1
50-60	3	165,5	Кам'янка-Бузький 57,6 Мостиський 57,5 Турківський 50,4
60-70	5	326,1	Бродівський 60,9 Городоцький 69,7 Миколаївський 63,5 Самбірський 70,0 Стрийський 62,0
70 -100	5	389,6	Дрогобицький 74,3 Жидачівський 72,4 Золочівський 70,4 Сокальський 94,0 Старосамбірський 78,5
100 і більше	3	343,9	Жовківський 109,4 Пустомитівський 111,8 Яворівський 122,7

13.5. Кількість постійного населення у містах обласного значення та районах

(на 1 січня, тис. осіб)

	2002 ¹	2005	2006	2007	2008	2009	2010
Львівська область	2606,0	2569,7	2558,8	2550,0	2541,4	2534,6	2531,2
міста							
Львів (міськрада)	749,8	752,3	753,8	754,7	754,5	754,1	753,8
Борислав (міськрада)	40,7	39,5	39,0	38,5	38,2	37,7	37,6
Дрогобич (міськрада)	97,7	97,5	97,5	97,7	97,6	97,4	97,0
Моршин	5,0 ²	4,9	4,8	4,7	4,7	4,7	4,6
Новий Розділ	28,5 ²	27,8	27,9	28,1	28,2	28,5	28,7
Самбір	36,2	35,2	34,9	34,6	34,6	34,6	34,7
Стрий	62,1	61,1	60,8	60,4	60,2	60,0	60,0
Трускавець	22,5	21,9	21,7	21,5	21,4	21,3	21,3
Червоноград (міськрада)	85,0	83,8	83,4	83,0	82,8	82,7	82,7
райони							
Бродівський	63,9	62,9	62,5	62,2	61,8	61,4	61,3
Буський	50,9	49,1	48,5	47,9	47,4	46,9	46,7
Городоцький	74,0	71,6	71,0	70,5	70,1	69,7	69,5
Дрогобицький	76,3	75,6	75,0	74,8	74,6	74,4	74,4
Жидачівський	80,8	77,5	76,4	75,3	74,4	73,5	72,8
Жовківський	109,2	108,7	108,7	108,8	109,0	109,5	109,7
Золочівський	74,7	72,8	72,2	71,7	71,2	70,9	70,6
Кам'янка-Бузький	61,8	60,2	59,6	59,0	58,5	57,9	57,7
Миколаївський	66,0 ²	65,0	64,5	64,2	63,8	63,5	63,4
Мостиський	61,9	60,0	59,3	58,7	58,1	57,7	57,6
Перемишлянський	47,8	44,9	43,9	43,0	42,2	41,4	41,0
Пустомитівський	112,0	110,9	110,9	110,9	111,1	111,4	112,0
Радехівський	52,4	51,3	50,8	50,4	49,8	49,3	49,0
Самбірський	74,6	72,7	71,9	71,2	70,7	70,4	70,0
Сколівський	50,3	48,3	47,8	47,5	47,3	47,3	47,3
Сокальський	98,1	96,0	95,4	95,0	94,6	94,3	94,0
Старосамбірський	82,1	80,3	79,7	79,3	78,9	78,7	78,5
Стрийський	63,5 ²	62,6	62,4	62,5	62,3	62,1	62,1
Турківський	54,9	53,0	52,4	51,9	51,3	50,9	50,6
Яворівський	123,3	122,3	122,1	122,0	122,1	122,4	122,6

¹ Див. виноску 1 до табл. 13.1.² Див. виноску 2 до табл. 13.3.

13.6. Коефіцієнти природного руху населення

(на 1000 осіб наявного населення)

	2008			2009		
	кількість народжених	кількість померлих	природний приріст, скорочення (-)	кількість народжених	кількість померлих	природний приріст, скорочення (-)
Львівська область	11,3	13,7	-2,4	11,8	12,9	-1,1
міста						
Львів (міськрада)	10,3	11,7	-1,4	10,5	10,8	-0,3
Борислав (міськрада)	12,7	16,3	-3,6	11,2	13,8	-2,6
Дрогобич (міськрада)	9,4	10,5	-1,1	9,9	9,6	0,3
Моршин	6,8	12,1	-5,3	10,8	13,4	-2,6
Новий Розділ	9,6	8,5	1,1	11,0	8,3	2,7
Самбір	10,1	13,0	-2,9	10,9	11,2	-0,3
Стрий	10,2	12,7	-2,5	10,6	11,3	-0,7
Трускавець	9,0	11,6	-2,6	10,4	9,9	0,5
Червоноград (міськрада)	10,5	11,5	-1,0	11,6	11,3	0,3
райони						
Бродівський	12,3	16,4	-4,1	12,6	14,7	-2,1
Буський	12,1	18,5	-6,4	13,4	16,8	-3,4
Городоцький	12,6	15,5	-2,9	12,5	16,4	-3,9
Дрогобицький	11,7	17,1	-5,4	12,4	15,3	-2,9
Жидачівський	9,9	18,8	-8,9	10,6	17,8	-7,2
Жовківський	12,8	14,1	-1,3	13,5	13,0	0,5
Золочівський	11,6	16,8	-5,2	12,0	15,5	-3,5
Кам'янка-Бузький	11,8	16,1	-4,3	12,8	14,6	-1,8
Миколаївський	12,7	13,9	-1,2	13,0	12,4	0,6
Мостиський	12,8	15,6	-2,8	13,3	14,3	-1,0
Перемишлянський	11,2	19,7	-8,5	11,9	18,9	-7,0
Пустомитівський	11,7	13,9	-2,2	12,9	13,0	-0,1
Радехівський	11,9	15,7	-3,8	12,7	16,1	-3,4
Самбірський	13,0	15,2	-2,2	12,4	15,4	-3,0
Сколівський	14,4	15,6	-1,2	14,8	15,0	-0,2
Сокальський	12,0	15,5	-3,5	12,4	15,0	-2,6
Старосамбірський	11,4	15,6	-4,2	11,9	14,7	-2,8
Стрийський	11,3	16,4	-5,1	11,7	14,5	-2,8
Турківський	14,5	15,1	-0,6	15,0	15,0	-
Яворівський	14,1	11,2	2,9	14,4	11,4	3,0

13.7. Динаміка кількості населення Львівської області та України
(у відсотках до 1 січня 1990 року)

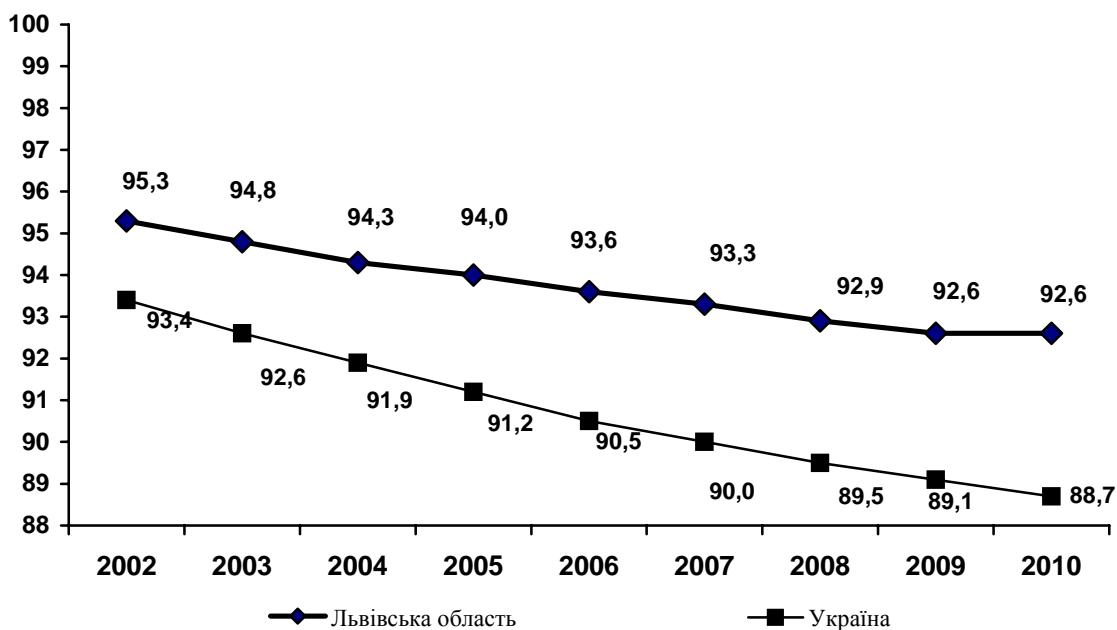

13.8. Динаміка формування природного приросту, скорочення (-) кількості населення Львівської області

(тис. осіб)

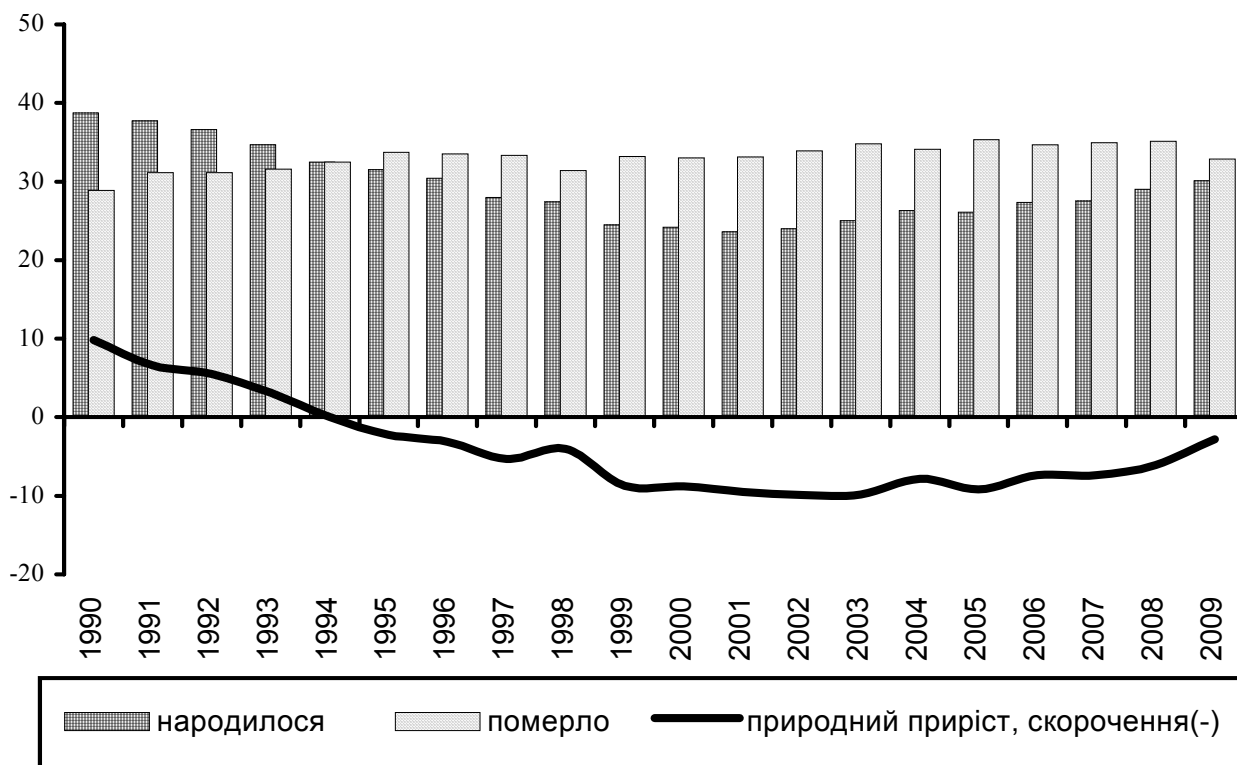

13.9. Коефіцієнти смертності дітей у віці до 1 року

(на 1000 живонароджених)

	2001	2005	2006	2007	2008	2009
Львівська область	12,3	8,3	7,8	10,5	8,8	7,9
міста						
Львів (міськрада)	9,5	6,6	5,2	9,8	8,2	7,5
Борислав (міськрада)	7,4	9,9	7,3	8,9	10,5	4,8
Дрогобич (міськрада)	7,2	9,8	8,9	8,5	8,5	8,1
Моршин	-	-	-	33,9	-	40,0
Новий Розділ	14,0	14,0	6,7	6,7	11,1	3,2
Самбір	15,2	10,5	2,5	5,5	16,9	7,9
Стрий	18,5	3,2	8,4	6,6	6,5	4,7
Трускавець	12,7	4,9	16,0	5,0	10,2	13,6
Червоноград (міськрада)	13,8	12,8	3,4	15,4	5,7	9,7
райони						
Бродівський	11,2	13,1	9,4	5,5	4,1	3,9
Буський	4,5	6,0	13,5	18,1	1,8	1,6
Городоцький	10,9	10,9	5,4	14,0	8,0	24,0
Дрогобицький	20,2	6,5	7,5	6,9	11,5	5,5
Жидачівський	14,6	9,8	8,4	8,2	6,8	5,2
Жовківський	12,9	5,8	9,6	7,1	6,5	10,2
Золочівський	15,9	9,7	6,7	6,8	10,0	7,1
Кам'янка-Бузький	14,9	7,8	10,5	14,8	19,0	15,0
Миколаївський	16,6	9,3	9,1	13,5	4,9	8,5
Мостиський	14,4	8,0	15,4	18,2	10,8	7,9
Перемишлянський	33,7	15,0	-	6,6	10,7	4,2
Пустомитівський	15,8	8,2	11,1	7,5	8,5	4,9
Радехівський	7,7	13,1	7,4	16,6	6,9	4,8
Самбірський	12,5	5,5	6,4	10,2	12,0	14,8
Сколівський	13,4	13,1	12,3	11,8	14,9	7,2
Сокальський	13,1	7,9	7,5	5,7	9,7	6,9
Старосамбірський	6,8	9,0	15,0	13,5	9,1	9,6
Стрийський	9,8	5,9	7,3	8,9	5,7	7,0
Турківський	15,9	15,5	8,3	14,0	13,7	7,9
Яворівський	11,0	7,2	10,0	15,9	8,1	5,7

13.10. Коефіцієнти шлюбності та розлучуваності

(на 1000 осіб наявного населення)

	Шлюби			Розлучення		
	2007	2008	2009	2007	2008	2009
Львівська область	8,5	7,0	6,9	2,6	2,4	2,3
міста						
Львів (міськрада)	9,4	7,9	7,7	3,1	2,9	2,8
Борислав (міськрада)	6,0	3,5	3,1	2,9	3,2	3,1
Дрогобич (міськрада)	9,3	7,8	7,4	2,9	3,2	2,7
Моршин I	6,4	5,5	9,7	3,2	2,8	3,9
Новий Розділ	8,0	5,2	6,4	3,8	3,1	2,2
Самбір	9,9	9,6	8,5	2,9	3,2	2,4
Стрий	8,6	6,3	6,6	3,5	3,4	2,8
Трускавець	13,1	14,8	14,9	3,8	3,8	3,9
Червоноград (міськрада)	9,1	7,2	7,5	3,7	3,3	3,6
райони						
Бродівський	8,9	6,8	6,6	2,4	2,0	2,1
Буський	8,3	6,2	6,9	2,3	2,2	2,8
Городоцький	7,9	6,4	6,1	1,8	1,8	1,7
Дрогобицький	6,8	5,4	5,5	1,7	1,8	1,6
Жидачівський	7,8	5,5	6,2	2,2	2,2	1,9
Жовківський	7,7	7,0	6,4	1,6	1,5	1,6
Золочівський	8,3	6,3	7,2	2,1	1,9	2,1
Кам'янка-Бузький	7,7	7,2	6,6	2,3	2,2	2,1
Миколаївський	8,0	6,9	6,8	2,2	2,0	1,9
Мостиський	7,9	6,7	6,4	1,6	1,5	1,7
Перемишлянський	7,7	6,3	6,3	2,3	1,6	1,6
Пустомитівський	7,3	5,8	5,7	2,4	2,3	2,3
Радехівський	7,6	5,8	5,9	2,1	2,2	2,4
Самбірський	8,0	6,5	6,4	2,3	1,8	1,5
Сколівський	9,3	6,4	7,0	2,2	2,2	2,0
Сокальський	8,2	6,5	6,4	3,0	2,4	2,3
Старосамбірський	7,7	6,0	6,3	1,9	1,5	1,6
Стрийський	8,5	7,1	6,6	2,3	2,1	1,8
Турківський	8,0	6,7	6,7	1,5	1,5	1,1
Яворівський	9,0	7,9	7,3	2,0	1,8	2,0

13.11. Основні показники міграції населення

	2005	2006	2007	2008	2009
Міські поселення та сільська місцевість					
Кількість прибулих осіб	33187	33248	32293	31106	29511
на 1000 осіб наявного населення	12,8	12,9	12,6	12,2	11,6
Кількість вибулих осіб	34910	34491	33490	31837	30054
на 1000 осіб наявного населення	13,4	13,4	13,1	12,5	11,8
Міграційний приріст, скорочення (-) осіб	-1723	-1243	-1197	-731	-543
на 1000 осіб наявного населення	-0,6	-0,5	-0,5	-0,3	-0,2
Міські поселення					
Кількість прибулих осіб	24555	23820	22852	21807	20175
на 1000 осіб наявного населення	15,9	15,4	14,7	14,0	13,0
Кількість вибулих осіб	22415	22751	22021	21116	19855
на 1000 осіб наявного населення	14,5	14,7	14,2	13,6	12,8
Міграційний приріст скорочення (-) осіб	2140	1069	831	691	320
на 1000 осіб наявного населення	1,4	0,7	0,5	0,4	0,2
Сільська місцевість					
Кількість прибулих осіб	8632	9428	9441	9299	9336
на 1000 осіб наявного населення	8,3	9,2	9,3	9,2	9,3
Кількість вибулих осіб	12495	11740	11469	10721	10199
на 1000 осіб наявного населення	12,1	11,5	11,3	10,6	10,2
Міграційний приріст, скорочення (-) осіб	-3863	-2312	-2028	-1422	-863
на 1000 осіб наявного населення	-3,8	-2,3	-2,0	-1,4	-0,9

14. ЗАЙНЯТИСТЬ НАСЕЛЕННЯ

14.1. Економічна активність населення

	2000	2005	2006	2007	2008	2009
Економічно активне населення у віці 15-70 років, тис. осіб	1249,5	1167,0	1166,9	1167,7	1182,2	1185,5
працездатного віку	1146,5	1062,5	1066,7	1067,1	1087,2	1090,5
старше працездатного віку	103,0	104,5	100,2	100,6	95,0	95,0
Зайняті, тис. осіб	1082,7	1064,6	1070,1	1077,3	1092,5	1085,0
працездатного віку	980,0	960,3	970,0	976,7	997,5	990,0
старше працездатного віку	102,7	104,3	100,1	100,6	95,0	95,0
Безробітні, тис. осіб	166,8	102,4	96,8	90,4	89,7	100,5
працездатного віку	166,5	102,2	96,7	90,4	89,7	100,5
старше працездатного віку	0,3	0,2	0,1	-	-	-
Економічно неактивне населення у віці 15-70 років, тис. осіб	667,1	740,1	739,7	737,4	719,1	710,6
працездатного віку	401,3	511,1	510,9	512,3	490,9	485,4
старше працездатного віку	265,8	229,0	228,8	225,1	228,2	225,2
Рівень економічної активності населення у віці 15-70 років, %	65,2	61,2	61,2	61,3	62,2	62,5
Рівень зайнятості населення, %	56,5	55,8	56,1	56,6	57,5	57,2
Рівень безробіття населення (до економічно активного населення), %	13,3	8,8	8,3	7,7	7,6	8,5

14.2. Безробітні за методологією МОП у 2009 році

(у віці 15-70 років; тис. осіб)

	Усього	У тому числі			
		жінки	чоловіки	міське населення	сільське населення
Усього безробітних	100,5	41,3	59,2	81,1	19,4
з них особи, які шукали роботу, намагались організувати власну справу у тому числі за тривалістю пошуку роботи	98,0	39,8	58,2	79,5	18,5
до 3 місяців	28,0	11,2	16,8	23,1	4,9
3-6 місяців	26,9	11,1	15,8	21,9	5,0
6-9 місяців	15,3	7,4	7,9	13,3	2,0
9-12 місяців	8,3	3,2	5,1	7,0	1,3
більше 1 року	19,5	6,9	12,6	14,2	5,3

14.3. Вивільнення працівників за видами економічної діяльності у 2009 році

(осіб)

	Передбачалося вивільнити	Вивільнено	У тому числі особи, які займали			Із загальної кількості вивільнених	
			робочі місяці	посади службовців	місяця, які не потребують професійної підготовки	жінки	молодь у віці до 35 років
Усього	27335	6943	2887	2850	1206	3467	2141
Сільське господарство, мисливство, лісове господарство	579	383	125	86	172	100	113
Рибальство; рибництво	14	7	1	2	4	4	-
Промисловість	11514	2628	1498	740	390	1205	571
Будівництво	799	312	174	107	31	66	76
Торгівля; ремонт автомобілів, побутових виробів та предметів особистого вжитку	2172	1021	508	365	148	590	426
Діяльність готелів та ресторанів	73	33	15	13	5	15	2
Діяльність транспорту та зв'язку	1177	453	88	176	189	282	101
Фінансова діяльність	1900	757	29	665	63	495	440
Операції з нерухомим майном, оренда, інжиніринг та надання послуг підприємцям	1190	448	152	246	50	200	141
Державне управління	3209	364	149	162	53	161	81
Освіта	1816	209	34	113	62	141	56
Охорона здоров'я та надання соціальної допомоги	2041	139	59	54	26	121	26
Надання комунальних та індивідуальних послуг; діяльність у сфері культури та спорту	851	189	55	121	13	87	108

14.4. Попит на робочу силу за видами економічної діяльності у 2009 році

(осіб)

	Потреба підприємств у працівниках			
	усього	у тому числі на		
		робочі місця	посади службовців	місця, які не потребують професійної підготовки
Усього	1203	594	511	98
Сільське господарство, мисливство, лісове господарство	22	12	4	6
Рибальство; рибництво	2	2	-	-
Промисловість	309	241	47	21
Будівництво	56	31	21	4
Торгівля; ремонт автомобілів, побутових виробів та предметів особистого вжитку	132	60	59	13
Діяльність готелів та ресторанів	10	8	1	1
Діяльність транспорту та зв'язку	253	141	105	7
Фінансова діяльність Операції з нерухомим майном, оренда, інжиніринг та надання послуг підприємцям	20	-	19	1
Державне управління	117	52	49	16
Освіта	154	8	144	2
Охорона здоров'я та надання соціальної допомоги	30	3	22	5
Надання комунальних та індивідуальних послуг; діяльність у сфері культури та спорту	58	19	34	5
	40	17	6	17

14.5. Працевлаштування незайнятих трудовою діяльністю громадян за видами економічної діяльності у 2009 році

(осіб)

	Усього працевлаштовано	У тому числі на			Із загальної кількості працевлаштованих	
		робочі місяці	посади службовців	місяця, які не потребують професійної підготовки	жінки	молодь у віці до 35 років
Усього	35052	20278	9416	5358	17816	17346
Сільське господарство, мисливство, лісове господарство	3160	1919	270	971	1183	1180
Рибальство; рибництво	28	21	2	5	11	10
Промисловість	10265	6695	2272	1298	4673	5053
Будівництво	1424	896	248	280	356	685
Торгівля; ремонт автомобілів, побутових виробів та предметів особистого вжитку	8217	5486	1911	820	5240	4758
Діяльність готелів та ресторанів	1112	812	167	133	878	561
Діяльність транспорту та зв'язку	1677	1133	415	129	439	737
Фінансова діяльність	196	56	124	16	101	127
Операції з нерухомим майном, оренда, інжиніринг та надання послуг підприємцям	2944	642	1904	398	1748	1402
Державне управління	1124	418	514	192	544	551
Освіта	1945	769	591	585	923	793
Охорона здоров'я та надання соціальної допомоги	1651	777	650	224	1014	903
Надання комунальних та індивідуальних послуг; діяльність у сфері культури та спорту	1337	675	350	312	706	586

14.6. Кількість зареєстрованих безробітних у містах обласного значення та районах

(на 1 січня; осіб)

	2000	2005	2006	2007	2008	2009	2010
Львівська область	110080	60532	51616	42006	32849	42145	25838
міста							
Львів	16366	4834	4155	3039	2277	3626	3060
Борислав	3077	2287	1833	1310	945	1020	715
Дрогобич	5328	1620	1531	1389	989	1159	1111
Моршин	14	69	72	40	82	126	96
Новий Розділ	2986	1672	1252	904	689	798	718
Самбір	2882	1477	1143	948	832	1000	739
Стрий	4142	1385	1421	1233	971	1210	715
Трускавець	808	442	421	338	367	434	259
Червоноград	3280	1309	1030	538	408	679	462
райони							
Бродівський	2463	2556	2434	1997	1926	2931	1561
Буський	2022	1263	1104	905	802	1124	406
Городоцький	4293	1786	1648	1414	1043	1311	813
Дрогобицький	2419	2377	2141	1836	1429	1572	1048
Жидачівський	5115	2487	2113	1810	1515	1827	1152
Жовківський	3034	1963	1792	1534	932	1302	851
Золочівський	4749	3452	2608	2155	1956	2431	1719
Кам'янка-Бузький	2193	1475	1465	1068	627	613	308
Миколаївський	5528	2777	2296	1918	1568	1943	1530
Мостиський	1815	1260	1096	1043	927	1294	887
Перемишлянський	2572	1501	1160	1244	1029	1435	691
Пустомитівський	4777	1611	1588	881	700	1130	592
Радехівський	2353	2589	1946	1648	1285	1346	532
Самбірський	4779	3343	2736	2298	1732	1807	1115
Сколівський	2337	1373	1329	984	793	922	383
Сокальський	3390	1425	1174	876	647	993	616
Старосамбірський	3479	4230	3150	2705	2072	2438	1194
Стрийський	3027	1832	1411	1246	1022	1198	599
Турківський	2414	1738	1514	1425	1084	1172	706
Яворівський	8438	4399	4053	3280	2200	3304	1260

Примітка. У цій та наступній таблиці (14.7.) дані змінено, у зв'язку з перерахунком за територією районів та міст обласного значення.

14.7. Рівні зареєстрованого безробіття населення у розрізі міст обласного значення та районів

(на 1 січня; відсотків)

	2002	2006	2007	2008	2009	2010
Львівська область	4,1	3,4	2,7	2,1	2,7	1,7
міста						
Львів	1,6	0,9	0,6	0,5	0,8	0,6
Борислав	9,0	7,7	5,6	4,1	4,4	3,2
Дрогобич	...	2,5	2,2	1,6	1,9	1,8
Моршин	...	2,4	1,3	2,8	4,4	3,3
Новий Розділ	...	6,9	4,9	3,7	4,3	3,9
Самбір	...	5,3	4,4	3,9	4,7	3,5
Стрий	...	3,6	3,2	2,5	3,1	1,9
Трускавець	4,1	3,0	2,4	2,7	3,2	1,9
Червоноград	4,1	2,0	1,1	0,8	1,3	0,9
райони						
Бродівський	5,1	7,0	5,7	5,5	8,3	4,4
Буський	4,5	4,1	3,3	3,0	4,2	1,5
Городоцький	2,8	4,0	3,4	2,5	3,2	2,0
Дрогобицький	...	5,0	4,2	3,3	3,6	2,4
Жидачівський	5,9	5,2	4,5	3,7	4,5	2,8
Жовківський	2,8	2,9	2,4	1,4	2,0	1,3
Золочівський	6,7	6,3	5,2	4,7	5,9	4,1
Кам'янка-Бузький	4,2	4,3	3,1	1,8	1,8	0,9
Миколаївський	...	6,1	5,1	4,2	5,2	4,1
Мостиський	3,7	3,3	3,1	2,8	3,8	2,6
Перемишлянський	6,6	5,0	5,5	4,6	6,5	3,1
Пустомитівський	2,9	2,3	1,3	1,0	1,6	0,9
Радехівський	5,5	6,8	5,7	4,4	4,7	1,9
Самбірський	...	6,7	5,6	4,2	4,3	2,7
Сколівський	5,9	5,0	3,7	3,0	3,5	1,4
Сокальський	3,6	2,1	1,6	1,2	1,8	1,1
Старосамбірський	6,1	7,1	6,1	4,6	5,4	2,6
Стрийський	...	3,9	3,4	2,8	3,3	1,6
Турківський	6,9	5,3	5,1	3,9	4,2	2,5
Яворівський	4,7	5,5	4,4	2,9	4,4	1,7

14.8. Кількість працівників за видами економічної діяльності

(середньооблікова кількість штатних працівників; осіб)

	2000	2005	2006	2007	2008	2009
Усього	690994	581290	579892	585942	589382	556535
Сільське господарство, мисливство та лісове господарство	83781	29509	25410	21222	18807	16396
Рибальство, рибництво	589	520	468	476	413	413
Промисловість	198652	145480	140081	137816	135574	126200
Будівництво	34220	26432	28208	28500	29414	24903
Торгівля; ремонт автомобілів, побутових виробів та предметів особистого вжитку	42959	44070	47233	53693	57235	49477
Діяльність готелів та ресторанів	5955	5325	5942	6396	7481	6961
Діяльність транспорту та зв'язку	62508	56526	56332	57332	57547	54266
Фінансова діяльність	7958	11315	12277	14008	15586	13127
Операції з нерухомим майном, оренда, інжиніринг та надання послуг підприємцям	34722	35397	36968	38695	37575	35097
дослідження та розробки	10655	7900	7678	7064	6787	6421
Державне управління	30535	28503	28805	29000	29801	30132
Освіта	93112	96935	97725	101241	101114	101580
Охорона здоров'я та надання соціальної допомоги	74412	78108	77784	78329	78203	78007
Надання комунальних та індивідуальних послуг; діяльність у сфері культури і спорту	21591	23170	22659	19234	20632	19976

Примітка. Дані наведено без урахування найманих працівників статистично малих підприємств та зайнятих у фізичних осіб-підприємців

14.9. Кількість працівників за видами промислової діяльності

(середньооблікова кількість штатних працівників; осіб)

	2000	2005	2006	2007	2008	2009
Промисловість	198652	145480	140081	137816	135574	126200
Добувна промисловість добування паливно- енергетичних корисних копалин	20984	17340	17109	16654	16296	15601
добування вугілля, лігніту і торфу	16995	15055	15344	15080	15240	14901
добування корисних копалин, крім паливно- енергетичних	14110	12012	12222	11980	12076	11740
3989	2285	1765	1574	1056	700	
Переробна промисловість	153994	106699	102087	100592	99097	90368
виробництво харчових продуктів, напоїв та тютюнових виробів	24645	18344	18175	17360	17096	16766
текстильне виробництво; виробництво одягу, хутра та виробів з хутра	18782	13945	12944	12515	11963	10655
виробництво шкіри, виробів з шкіри та інших матеріалів	3571	1994	2004	2249	2387	2110
оброблення деревини та виробів з деревини, крім меблів	2741	3012	2995	3639	3766	3482
целюлозно-паперове виробництво; видав- нича діяльність	6296	6880	6762	6749	6948	6277
виробництво коксу, про- дуктів нафтоперероблення	3087	2706	2444	2141	1675	1528
хімічне виробництво	6971	2846	2457	2541	2465	2122
виробництво гумових та пластмасових виробів	1199	2719	3397	3810	3562	3127
виробництво іншої неметалевої мінеральної продукції	16724	12028	10586	9545	8647	7101
металургійне виробництво та виробництво готових металевих виробів	3924	2862	2637	3044	5492	4810
виробництво машин та устаткування	21735	10973	10378	9690	7435	7183
виробництво електрич- ного, електронного та оптичного устаткування	25950	13367	12867	12600	12397	12222
виробництво транс- портних засобів та устаткування	9279	8962	8391	8536	8867	7194
Виробництво та розподі- лення електроенергії, газу та води	23674	21441	20885	20570	20181	20231

15. ДОХОДИ І ВИТРАТИ НАСЕЛЕННЯ

15.1. Доходи і витрати населення

(млн.грн.)

	2005	2006	2007	2008	2009 ¹
Доходи	19823	23804	31361	42220	44533
у тому числі					
заробітна плата	7934	9828	13302	17285	17989
прибуток та змішаний дохід	3364	3994	5430	7412	7263
доходи від власності					
одержані	454	586	910	1325	1712
соціальні допомоги та інші					
одержані поточні трансферти	8071	9396	11719	16198	17569
з них					
соціальні допомоги	4278	5214	6169	8688	9467
інші поточні трансферти	1164	1080	1190	1608	...
соціальні трансферти в					
натуральній формі	2629	3102	4360	5902	...
Витрати та заощадження	19823	23804	31361	42220	44533
у тому числі					
придбання товарів та послуг	15958	18912	24518	32784	33400
доходи від власності					
сплачені	124	298	555	984	1227
поточні податки на доходи,					
майно та інші сплачені					
поточні трансферти	1050	1379	2026	2821	2098
з них					
поточні податки на доходи,					
майно тощо	743	957	1490	1973	1139
внески на соціальне					
страхування	215	300	352	520	...
інші поточні трансферти	92	122	184	328	...
нагромадження	225	473	763	2069	1018
приріст фінансових активів	2466	2742	3499	3562	6790
Наявний дохід					
усього, млн. грн.	16020	19025	24420	32513	34843
на одну особу, грн.	6203,1	7394,7	9523,8	12718,3	13657,0
Реальний наявний дохід,					
відсотків до попереднього					
року	125,9	110,5	116,1	105,0	91,3

15.2. Структура доходів і витрат населення

(до підсумку; відсотків)

	2005	2006	2007	2008	2009 ¹
Доходи	100	100	100	100	100
у тому числі					
заробітна плата	40,0	41,3	42,4	40,9	40,4
прибуток та змішаний дохід	17,0	16,8	17,3	17,6	16,3
доходи від власності одержані	2,3	2,5	2,9	3,1	3,8
соціальні допомоги та інші одержані поточні трансферти	40,7	39,4	37,4	38,4	39,5
з них					
соціальні допомоги	21,6	21,9	19,7	20,6	21,3
інші поточні трансферти	5,9	4,5	3,8	3,8	...
соціальні трансферти у натуральній формі	13,2	13,0	13,9	14,0	...
Витрати та заощадження	100	100	100	100	100
у тому числі					
придбання товарів та послуг	80,5	79,4	78,1	77,7	75,0
доходи від власності сплачені	0,6	1,3	1,8	2,3	2,8
поточні податки на доходи, майно та інші сплачені поточні трансферти	5,3	5,8	6,5	6,7	4,7
з них					
поточні податки на доходи, майно тощо	3,7	4,0	4,8	4,7	2,6
внески на соціальне страхування	1,1	1,3	1,1	1,2	...
інші поточні трансферти	0,5	0,5	0,6	0,8	...
нагромадження	1,1	2,0	2,4	4,9	2,3
приріст фінансових активів	12,5	11,5	11,2	8,4	15,2

15.3. Середньомісячна номінальна заробітна плата найманих працівників за видами економічної діяльності

(у середньому на одного штатного працівника; грн.)

	2000	2005	2006	2007	2008	2009
Усього	196,44	713,16	923,30	1182,63	1570,18	1667,26
Сільське господарство, мисливство та лісове господарство	76,71	418,83	554,09	763,68	1128,24	1235,94
Рибальство, рибництво	160,85	623,93	827,42	1015,91	1250,08	1314,18
Промисловість	228,96	794,65	1008,28	1278,07	1668,46	1792,40
Будівництво	231,21	766,30	974,60	1213,32	1511,90	1254,43
Торгівля; ремонт автомобілів, побутових виробів та предметів особистого вжитку	188,87	636,27	842,68	1026,49	1316,25	1360,95
Діяльність готелів та ресторанів	120,70	417,03	552,23	678,50	947,42	926,75
Діяльність транспорту та зв'язку	310,70	1038,24	1305,31	1641,25	2099,07	2237,99
Фінансова діяльність	451,61	1239,15	1594,42	2240,41	3050,46	3180,17
Операції з нерухомим майном, оренда, інжиніринг та надання послуг підприємцям	205,94	676,42	908,11	1169,77	1539,93	1583,67
Державне управління	317,45	1011,21	1453,99	1764,24	2397,12	2376,95
Освіта	152,00	628,16	793,86	1042,25	1428,76	1607,37
Охорона здоров'я та надання соціальної допомоги	137,53	481,57	607,47	785,70	1055,81	1184,40
Надання комунальних та індивідуальних послуг; діяльність у сфері культури та спорту	127,13	507,97	694,73	890,23	1256,98	1491,33

Примітка. Дані наведено без урахування найманих працівників статистично малих підприємств та зайнятих у фізичних осіб-підприємців.

15.4. Середньомісячна номінальна заробітна плата найманих працівників за видами промислової діяльності

(у середньому на одного штатного працівника; грн.)

	2000	2005	2006	2007	2008	2009
Промисловість	228,96	794,65	1008,28	1278,07	1668,46	1792,40
Добувна промисловість	349,36	1080,16	1377,69	1832,00	2564,67	2872,88
добування паливно-енергетичних корисних копалин	398,72	1175,94	1465,16	1939,32	2662,52	2956,95
добування вугілля, лігніту і торфу	357,22	1046,38	1349,32	1829,98	2578,15	2865,43
добування корисних копалин, крім паливно-енергетичних	139,06	449,12	617,29	803,80	1152,58	1083,24
Переробна промисловість	196,11	731,12	937,06	1172,08	1491,20	1519,97
виробництво харчових продуктів, напоїв та тютюнових виробів	294,18	748,95	899,81	1112,25	1478,21	1540,91
текстильне виробництво; виробництво одягу, хутра та виробів з хутра	168,16	597,90	766,16	928,40	1084,64	1183,26
виробництво шкіри, виробів з шкіри та інших матеріалів	165,70	594,87	722,61	872,04	1008,70	1064,42
оброблення деревини та виробів з деревини, крім меблів	106,45	733,23	913,47	1144,27	1464,20	1471,01
целюлозно-паперове виробництво; видавнича діяльність	350,57	790,57	1026,92	1237,39	1500,06	1335,23
виробництво коксу, продуктів нафтоперероблення	349,98	1019,30	1273,81	1463,77	2100,80	2374,98
хімічне виробництво	181,53	698,38	1013,87	1272,92	1775,46	2087,29
виробництво гумових та пластмасових виробів	231,51	731,88	907,86	1076,74	1356,65	1318,53
виробництво іншої неметалевої мінеральної продукції	155,64	644,96	848,94	1133,96	1542,98	1451,42
металургійне виробництво та виробництво готових металевих виробів	163,34	681,01	911,87	1164,46	1468,81	1336,20
виробництво машин та устаткування	174,60	841,72	1100,42	1354,44	1851,54	2115,08

Продовження табл.

	2000	2005	2006	2007	2008	2009
виробництво електричного, електронного та оптичного устаткування	115,51	749,44	942,41	1271,64	1601,32	1890,08
виробництво транспортних засобів та устаткування	256,19	861,34	1218,03	1513,36	1855,15	1398,48
Виробництво та розподілення електроенергії, газу та води	335,94	879,90	1053,77	1347,91	1815,22	2176,12

15.5. Середньомісячна номінальна заробітна плата найманих працівників у містах обласного значення та районах

(у середньому на одного штатного працівника; грн.)

	2000	2005	2006	2007	2008	2009
Львівська область	196,44	713,16	923,30	1182,63	1570,18	1667,26
міста						
Львів	243,19	802,41	1034,91	1323,96	1733,68	1823,80
Борислав	221,39	772,08	935,88	1187,29	1522,50	1666,40
Дрогобич	184,23	680,80	854,73	1066,71	1404,49	1430,89
Моршин ¹	...	563,02	852,29	1098,80	1470,26	1631,58
Новий Розділ ¹	...	481,77	627,56	782,43	1088,35	1146,68
Самбір	164,99	641,03	812,11	1017,77	1374,07	1470,53
Стрий	212,56	742,56	957,28	1216,68	1701,89	1705,05
Трускавець	179,75	581,72	725,12	911,80	1232,30	1211,11
Червоноград	222,39	716,75	922,36	1182,25	1580,92	1696,62
райони						
Бродівський	155,39	581,10	744,04	990,46	1307,55	1435,02
Буський	108,70	510,09	653,83	799,59	1195,70	1297,27
Городоцький	123,31	585,41	703,29	918,20	1225,44	1338,63
Дрогобицький	116,83	506,71	655,49	869,06	1183,42	1333,36
Жидачівський	170,39	597,51	768,71	958,31	1255,16	1362,60
Жовківський	130,07	596,24	780,18	927,37	1217,63	1312,02
Золочівський	126,35	534,45	698,03	908,22	1221,62	1354,35
Кам'янка-Бузький	168,00	757,64	999,74	1303,10	1730,11	1896,87
Миколаївський	150,99	593,52	768,11	1025,10	1450,83	1602,61
Мостиський	121,70	588,93	781,81	859,64	1160,17	1286,60
Перемишлянський	114,20	584,56	760,07	1010,61	1350,73	1481,38
Пустомитівський	166,33	719,86	896,88	1055,59	1410,54	1443,95
Радехівський	117,33	493,98	676,51	880,93	1134,81	1130,43
Самбірський	89,65	464,56	638,34	875,84	1208,74	1297,40
Сколівський	185,04	684,60	896,84	1139,48	1524,79	1691,06
Сокальський	198,42	693,38	923,11	1243,89	1745,87	1999,86
Старосамбірський	100,06	496,60	672,56	879,63	1226,39	1353,39
Стрийський	246,36	902,90	1098,49	1495,18	1901,50	2144,31
Турківський	142,95	579,85	806,97	1020,35	1416,44	1539,69
Яворівський	140,86	572,33	773,21	954,66	1278,67	1363,31

¹ Дані щодо міст Моршин та Новий Розділ за 2002-2003 роки включені, відповідно, до Стрийського та Миколаївського районів.

15.6. Середній розмір місячної пенсії

(на початок року; грн.)

	2001	2005	2006	2007	2008	2009	2010
Середній розмір призначеної місячної пенсії пенсіонерам, які перебувають на обліку в органах Пенсійного фонду у тому числі	77,45	306,28	391,45	449,79	677,64	810,87	907,77
за віком	79,60	314,81	405,31	427,45	729,56	857,14	953,10
за інвалідністю	83,87	296,45	363,06	393,80	523,46	674,56	765,00
у разі втрати							
годувальника	55,86	243,33	278,15	308,89	403,89	552,25	671,86
за вислугу років	435,64	536,31	734,85	919,93	1070,15
отримують соціальну пенсію	350,67	310,77	365,59	539,80	622,90

15.7 Співвідношення розміру середньої пенсії та середньої заробітної плати найманих працівників

(у відсотках)

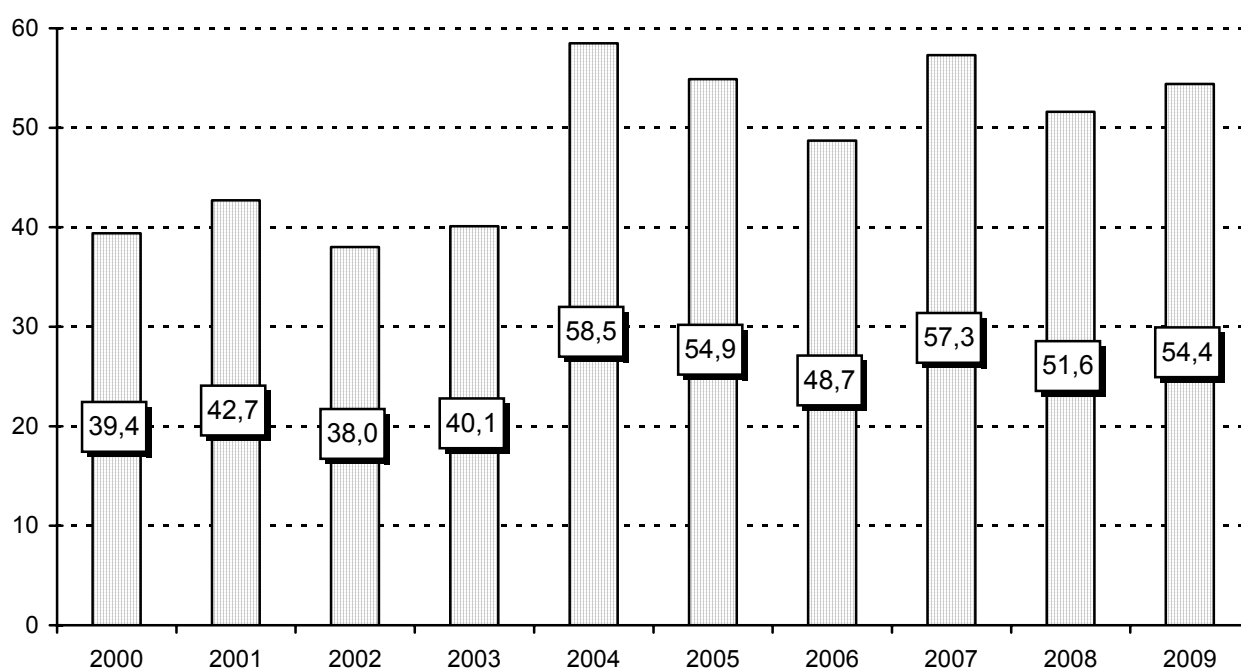

16. ЖИТЛОВІ УМОВИ НАСЕЛЕННЯ

16.1. Житловий фонд

(на кінець року; тис.м² загальної площі)

	2000	2005	2007	2008	2009
Весь житловий фонд	49988,4	51275,7	52267,6	52866,9	53381,5
У середньому на одного мешканця, м ²	19,0	19,8	20,3	20,6	20,8
Міський житловий фонд	27721,3	28140,1	28682,8	29041,2	29365,5
У середньому на одного мешканця, м ²	17,9	18,1	18,5	18,7	18,8
Сільський житловий фонд	22267,1	23135,6	23584,8	23825,7	24015,9
У середньому на одного мешканця, м ²	20,7	22,4	23,2	23,5	23,8

16.2. Житловий фонд у містах обласного значення і районах

(на кінець року)

	Житловий фонд, тис.м ² загальної площі				Забезпеченість населення житлом, м ² загальної площі у середньому на одного мешканця			
	2000	2007	2008	2009	2000	2007	2008	2009
Львівська область	49988,4	52267,6	52866,9	53381,5	19,0	20,3	20,6	20,8
міста								
Львів	14276,7	14028,4	14172,3	14322,5	18,9	18,2	18,4	18,5
Борислав	745,4	834,5	854,7	876,3	18,1	21,6	22,4	23,0
Дрогобич	1706,9	1881,5	1927,5	1957,7	17,3	19,0	19,6	19,9
Моршин	...	113,8	114,4	115,5	...	23,7	24,1	24,5
Новий Розділ	...	509,9	509,9	516,4	...	17,7	17,6	17,6
Самбір	713,5	787,6	806,7	821,2	19,5	22,4	22,9	23,2
Стрий	1044,2	1078,6	1099,0	1098,3	16,6	17,6	18,1	18,0
Трускавець	409,1	442,4	449,7	458,0	17,8	19,8	20,3	20,6
Червоноград	1507,4	1524,6	1526,2	1524,5	17,5	17,9	18,0	17,9
райони								
Бродівський	1308,5	1336,9	1341,7	1349,7	20,3	21,5	21,7	21,9
Буський	1080,1	1109,1	1110,9	1112,5	21,1	23,4	23,6	23,8
Городоцький	1550,0	1672,2	1707,2	1727,8	20,8	23,8	24,4	24,8
Дрогобицький	1665,4	1774,2	1800,5	1817,2	21,8	23,8	24,2	24,4
Жидачівський	1638,4	1694,7	1703,0	1709,7	20,1	22,7	23,1	23,4
Жовківський	1953,4	2117,3	2134,6	2152,4	17,9	19,4	19,5	19,6
Золочівський	1433,0	1511,6	1517,3	1522,2	19,1	21,1	21,3	21,4
Кам'янка-Бузький	1202,1	1321,6	1335,8	1368,0	19,3	22,5	22,9	23,6
Миколаївський	1789,1	1437,0	1458,3	1473,6	18,8	22,4	22,8	23,1
Мостиський	1298,6	1353,7	1364,5	1377,6	20,8	23,3	23,6	23,9
Перемишлянський	924,5	960,8	966,1	971,4	19,1	22,7	23,2	23,6
Пустомитівський	2401,2	2886,7	2971,3	3034,6	21,4	25,8	26,5	26,9
Радехівський	1079,7	1129,8	1137,1	1139,7	20,5	22,6	23,0	23,2
Самбірський	1466,0	1558,4	1571,4	1580,9	19,5	21,6	21,9	22,2
Сколівський	865,5	947,5	958,2	966,3	17,1	20,0	20,3	20,4
Сокальський	1801,3	1917,0	1926,9	1936,7	18,2	20,2	20,4	20,5
Старосамбірський	1658,0	1703,5	1708,5	1713,5	20,0	21,5	21,6	21,6
Стрийський	1360,2	1359,6	1382,4	1403,2	19,8	21,8	22,2	22,6
Турківський	1069,1	1099,0	1105,9	1112,6	19,3	21,3	21,6	21,8
Яворівський	2041,1	2175,8	2204,7	2221,3	16,5	17,7	17,9	18,0

16.3. Квартирна черга та поліпшення житлових умов

	2000	2005	2006	2007	2008	2009
Кількість сімей та однаків, які перебували на квартирному обліку на кінець року, тис.	107,8	80,5	79,5	78,2	76,4	75,4
Кількість сімей та однаків, які одержали житло за рік	1514	292	502	346	445	210
відсотків до загальної кількості тих, що перебували на квартирному обліку	1,3	0,4	0,6	0,4	0,6	0,3

16.4. Обладнання житлового фонду

(на кінець року; відсотків)

	Міські поселення				Сільська місцевість			
	2000	2007	2008	2009	2000	2007	2008	2009
Частка загальної площі житла, обладнаного¹								
водопроводом	82,3	83,0	83,4	84,5	10,5	15,5	16,9	22,9
каналізацією	82,1	82,9	83,3	84,4	7,5	12,3	14,1	20,6
опаленням	65,0	65,2	66,1	63,8	13,9	16,5	18,1	21,9
газом ²	91,3	91,3	91,4	91,5	80,9	82,4	82,7	83,3
гарячим водопостачанням	66,8	68,0	68,4	70,0	4,5	4,8	6,0	15,2
ваннами	74,5	76,1	77,0	73,7	6,8	11,1	12,6	19,1
підлоговими								
електроплитами	3,5	3,6	3,4	3,4	0,1	0,1	0,1	0,1

16.5. Благоустрій населених пунктів

	2000	2005	2006	2007	2008	2009
Кількість населених пунктів						
• які мають водопровід						
міста	43	42	43	43	43	42
селища міського типу	23	24	25	25	25	25
сільські населені пункти	154	147	146	145	150	163
• які мають каналізацію						
міста	37	37	37	37	39	41
селища міського типу	15	15	16	16	15	16
сільські населені пункти	41	41	41	40	41	43
• газифіковані тільки природним, природним та зрідженим газом						
міста	38	41	41	41	41	41
селища міського типу	28	29	29	30	30	31
сільські населені пункти	803	953	1035	1120	1182	339

¹ Включаючи житловий фонд, який знаходиться у приватній власності громадян.² Зрідженим та природним газом.

17. ОСВІТА

17.1. Кількість осіб, які навчалися у навчальних закладах

(на початок навчального року; тис. осіб)

	2000/01	2005/06	2006/07	2007/08	2008/09	2009/10
Усього навчалосся	543,4	520,5	510,4	494,9	483,0	469,9
У загальноосвітніх навчальних закладах	389,7	328,6	313,5	297,2	283,5	275,4
у тому числі денних вечірніх (змінних), включаючи тих, хто навчався заочно	387,1	326,4	311,3	295,2	281,5	273,5
	2,6	2,2	2,2	2,1	2,0	1,9
У професійно-технічних навчальних закладах	36,5	33,3	32,4	32,1	31,9	31,8
У вищих навчальних закладах	117,2	158,6	164,5	165,6	167,6	162,7
I-II рівнів акредитації	33,4	30,8	25,5	24,2	24,4	20,0
III-IV рівнів акредитації	83,8	127,8	139,0	141,4	143,2	142,7

17.2. Загальноосвітні навчальні заклади

(на початок навчального року)

	2000/01	2005/06	2006/07	2007/08	2008/09	2009/10
Кількість закладів	1479	1487	1482	1480	1469	1454
у тому числі приватних	8	16	16	16	15	15
Кількість учнів, тис.	389,7	328,6	313,5	297,2	283,5	275,4
у тому числі у приватних закладах	0,9	1,5	1,5	1,5	1,4	1,4
Кількість учителів, тис.	38,5	37,3	37,1	36,8	36,4	36,2
у тому числі у приватних закладах	0,2	0,4	0,4	0,4	0,3	0,3

17.3. Кількість навчальних закладів у містах обласного значення та районах на початок 2009/2010 навчального року

	Кількість загальноосвітніх навчальних закладів	Кількість професійно-технічних навчальних закладів	Кількість вищих навчальних закладів	
			I-II рівнів акредитації	III-IV рівнів акредитації
Львівська область	1454	62	25	24
міста				
Львів	150	21	13	22
Борислав	12	1	1	—
Дрогобич	20	4	3	1
Моршин	1	—	—	—
Новий Розділ	6	2	1	—
Самбір	11	4	4	—
Стрий	13	4	—	—
Трускавець	3	—	—	—
Червоноград	17	2	1	—
райони	—	—	—	—
Бродівський	57	—	1	—
Буський	45	1	—	—
Городоцький	56	—	—	—
Дрогобицький	64	1	—	—
Жидачівський	81	1	—	—
Жовківський	78	1	—	1
Золочівський	56	3	1	—
Кам'янка-Бузький	42	2	—	—
Миколаївський	37	3	—	—
Мостиський	59	1	—	—
Перемишлянський	60	1	—	—
Пустомитівський	68	—	—	—
Радехівський	47	—	—	—
Самбірський	69	1	—	—
Сколівський	56	—	—	—
Сокальський	72	3	—	—
Старосамбірський	92	2	—	—
Стрийський	56	—	—	—
Турківський	50	2	—	—
Яворівський	76	2	—	—

17.4. Денні загальноосвітні навчальні заклади

(на початок навчального року)

	2000/01	2005/06	2006/07	2007/08	2008/09	2009/10
Кількість закладів	1470	1477	1472	1470	1459	1446
I ступеня	322	317	313	311	303	290
I-II ступеня	544	516	512	507	501	497
I-III ступеня	531	543	539	535	530	518
гімназії	18	28	28	26	28	26
ліцеї	10	14	14	14	14	13
навчально-виховні комплекси спеціальні школи (школи-інтернати)	23	35	43	55	61	81
школи соціальної реабілітації	...	1	1	1	1	1
Кількість учнів, тис.	387,1	326,4	323,0	295,2	281,5	273,5
у тому числі у закладах						
I ступеня	11,1	9,8	8,8	8,8	9,0	8,8
I-II ступеня	67,7	49,5	47,1	44,2	41,1	39,6
I-III ступеня	291,3	239,2	226,1	207,4	195,3	184,6
гімназіях	7,6	11,6	11,2	10,5	10,7	10,7
ліцеях	2,6	2,7	2,8	4,0	3,3	2,9
навчально-виховних комплексів спеціальних школах (школах-інтернатах)	4,1	10,6	12,4	17,2	18,9	23,9
школах соціальної реабілітації	2,7	3,0	2,9	3,1	3,2	3,0
школах соціальної реабілітації	...	0,0	0,0	0,0	0,0	0,0

17.5. Вечірні (змінні) загальноосвітні навчальні заклади

(на початок навчального року)

	2000/01	2005/06	2006/07	2007/08	2008/09	2009/10
Кількість закладів	9	10	10	10	10	8
Кількість учнів (включаючи тих, хто навчається заочно), тис.	2,6	2,2	2,2	2,1	2,0	1,9

17.6. Професійно-технічні навчальні заклади

	Кількість закладів	Кількість учнів, на кінець року	Прийнято учнів	Підготовлено (випущено) кваліфікованих робітників
	одиниць	тис.		
2000	58	36,5	19,4	19,3
2001	57	34,8	20,0	19,1
2002	57	33,5	18,9	18,6
2003	59	33,1	19,8	17,8
2004	60	33,3	21,8	18,9
2005	61	33,3	21,3	19,6
2006	62	32,4	20,1	19,5
2007	62	32,1	21,3	20,1
2008	62 ¹	31,9	19,8	18,7
2009	62	31,8	18,1	17,2
Професійна підготовка у 2009 р. учнів навчальних закладів, які мали повну загальну середню освіту здобували професію разом з повною загальною середньою освітою	x	11,5	8,2	6,9
здобували професію без отримання повної загальної середньої освіти	x	18,1	5,7	5,9
проходили професійне навчання незайняте населення працівники підприємств	x	0,4	0,7	1,1
підвищували кваліфікацію незайняте населення працівники підприємств	x	0,4	2,7	1,8
		0,1	0,1	0,8
	x	0,8	0,2	0,2

¹ Крім закладів Міністерства освіти і науки України, врахований 1 заклад, підпорядкований Міністерству праці та соціальної політики України.

17.7. Вищі навчальні заклади

(на початок навчального року)

	2000/01	2005/06	2006/07	2007/08	2008/09	2009/10
Заклади I-II рівнів акредитації						
Кількість закладів	40	33	28	26	27	25
У них студентів, тис.	33,4	30,8	25,5	24,2	24,4	20,0
у тому числі на відділеннях						
денних	24,4	22,9	18,9	17,6	18,2	15,5
вечірніх	0,4	0,5	0,7	0,8	0,8	0,9
заочних	8,6	7,4	5,9	5,8	5,4	3,6
Прийнято, тис.	11,5	10,3 ¹	8,5 ¹	8,0 ¹	7,0 ¹	5,4 ¹
у тому числі на відділення						
денні	8,3	7,7	6,3	5,8	5,8	4,4
вечірні	0,2	0,2	0,3	0,3	0,2	0,2
заочні	3	2,4	1,9	1,9	1,0	0,8
Випущено, тис.	9,5	9,2 ²	8,1 ²	7,6 ²	6,7 ²	6,6 ²
у тому числі з відділень						
денних	6,6	6,5	5,8	5,4	4,7	4,6
вечірніх	0,2	0,1	0,2	0,2	0,1	0,2
заочних	2,7	2,6	2,1	2,0	1,9	1,8
Заклади III-IV рівнів акредитації						
Кількість закладів	17	28	28	27	26	24
У них студентів, тис.	83,8	127,8	139,0	141,4	143,2	142,7
у тому числі на відділеннях						
денних	54,7	79,0	87,6	89,4	90,6	91,2
вечірніх	0,4	0,2	0,2	0,2	0,2	0,1
заочних	28,7	48,6	51,2	51,8	52,4	51,4
Прийнято, тис.	19,8	27,0 ¹	29,8 ¹	29,9 ¹	27,9 ¹	25,8 ¹
у тому числі на відділення						
денні	12,7	18,5	20,4	20,6	19,7	18,9
вечірні	0,1	0,0	0,0	0,0	0,0	0,0
заочні	7,0	8,5	9,4	9,3	8,2	6,9
Випущено, тис.	17,5	19,8 ²	22,3 ²	31,1 ²	32,9 ²	29,1 ²
у тому числі з відділень						
денних	12,2	11,9	13,6	18,6	18,8	16,9
вечірніх	0,2	0,1	0,1	0,0	0,0	0,0
заочних	5,1	7,8	8,6	12,5	14,1	12,2

¹На початковий цикл навчання (без тих, що прийняті для продовження навчання з метою здобуття більш високого освітньо-кваліфікаційного рівня).

²Без тих, що закінчили відповідний цикл навчання та продовжують навчання з метою здобуття більш високого освітньо-кваліфікаційного рівня.

18. ОХОРОНА ЗДОРОВ'Я ТА СОЦІАЛЬНА ДОПОМОГА

18.1. Основні показники охорони здоров'я

	2000	2005	2006	2007	2008	2009
Кількість лікарняних закладів	150	139	138	136	144	141
Кількість лікарняних ліжок						
тис.	25,8	24,8	24,8	24,4	25,1	24,8
на 10 тис. населення	96,3	97,0	97,3	96,0	99,1	98,1
Кількість лікарських амбулаторно-поліклінічних закладів	367	381	385	391	462	530
Планова ємність амбулаторно- поліклінічних закладів						
тис. відвідувань за зміну	47,3	48,0	48,3	48,8	48,9	49,2
на 10 тис. населення	176,1	187,6	189,3	191,8	192,8	194,4
Кількість станцій (відділень) швидкої медичної допомоги ¹	63	61	61	61	61	61
Кількість лікарів усіх спеціальностей						
тис.	13,9	14,5	14,7	14,8	14,2	14,8
на 10 тис. населення	51,9	56,6	57,8	58,2	56,1	58,4
Кількість середнього медичного персоналу						
тис.	30,5	30,1	29,8	30,2	27,8	28,2
на 10 тис. населення	113,8	117,6	117,0	119,0	109,5	111,6
Кількість осіб, яким надана допомога (амбулаторно і під час виїздів швидкої медичної допомоги) ¹						
тис.	640,0	640,5	633,7	643,7	641,4	656,3
на 1000 населення	238,6	250,3	248,5	253,3	253,1	259,3
Кількість самостійних стоматологічних поліклінік ¹	15	16	16	16	16	16
Кількість установ, що мають стоматологічні відділення (кабінети) ¹	271	285	290	296	299	304

¹ Заклади, що перебувають у сфері управління МОЗ України.

18.2. Захворюваність за класами хвороб

	2000	2005	2006	2007	2008	2009
Кількість уперше в житті зареєстрованих випадків захворювань, тис.						
Усі захворювання	2182	2087	2083	2172	2113	2188
у тому числі						
деякі інфекційні та паразитарні хвороби	76	63	60	61	57	58
новоутворення	16	17	19	20	19	20
хвороби крові, кровотворних органів та окремі порушення із залученням імунного механізму	12	11	13	14	13	14
хвороби ендокринної системи, розладу харчування та порушення обміну речовин ¹	61	27	27	27	26	25
розлади психіки та поведінки	14	12	12	13	13	12
хвороби нервової системи ²	47	52	58	57	58	59
хвороби ока та його придаткового апарату ²	109	115	114	115	113	116
хвороби вуха та соскоподібного відростка ²	77	82	82	84	86	88
хвороби системи кровообігу	109	116	128	134	141	134
хвороби органів дихання	1127	1054	1031	1093	1046	1130
хвороби органів травлення	91	85	87	93	89	82
хвороби шкіри та підшкірної клітковини	115	111	111	122	120	120
хвороби кістково-м'язової системи та сполучної тканини	103	109	107	108	102	103
хвороби сечостатевої системи	96	111	112	115	114	112
вагітність, пологи та післяпологовий період	24	30	29	29	27	26
уроджені аномалії (вади розвитку), деформації	3	3	3	2	2	2
травми, отруєння та деякі інші наслідки дії зовнішніх причин	84	82	84	80	81	80

Продовження табл.18.2.

	2000	2005	2006	2007	2008	2009
На 100 тис. населення, випадків						
Усі захворювання	81108	81400	81542	85319	83251	86393
у тому числі						
деякі інфекційні та паразитарні хвороби	2811	2460	2339	2387	2243	2307
новоутворення	589	654	754	786	768	796
хвороби крові, кровотворних органів та окремі порушення із залученням імунного механізму	431	438	506	535	502	556
хвороби ендокринної системи, розладу харчування та порушення обміну речовин ¹	2268	1067	1074	1068	1008	974
розлади психіки та поведінки	526	469	475	495	533	481
хвороби нервової системи ²	1761	2042	2270	2259	2275	2330
хвороби ока та його придаткового апарату ²	4066	4498	4456	4500	4445	4585
хвороби вуха та соскоподібного відростка ²	2848	3196	3196	3280	3390	3463
хвороби системи кровообігу	4037	4540	5000	5247	5558	5291
хвороби органів дихання	41884	41095	40364	42921	41221	44620
хвороби органів травлення	3403	3301	3394	3660	3517	3234
хвороби шкіри та підшкірної клітковини	4277	4307	4351	4802	4714	4748
хвороби кістково-м'язової системи та сполучної тканини	3825	4264	4184	4252	4035	4051
хвороби сечостатевої системи	3566	4344	4394	4507	4492	4438
вагітність, пологи та післяпологовий період ³	3554	4426	4370	4325	4045	3995
уроджені аномалії (вади розвитку), деформації	116	101	105	95	87	90
травми, отруєння та деякі інші наслідки дії зовнішніх причин	3130	3197	3277	3156	3195	3177

¹Згідно з МКХ-10 гіперплазія щитовидної залози I-II ступенів трактується як дифузний зоб I ступеня, і, починаючи з 1999 року, обліковується у класі хвороб ендокринної системи, розладу харчування та порушення обміну речовин.

²Згідно з МКХ-10, починаючи з 1999 року, з класу хвороб нервової системи і органів чуття вилучені і сформовані в окремі класи хвороби ока та його придаткового апарату і хвороби вуха та соскоподібного відростка.

³На 100 тисяч жінок фертильного віку (15-49 років).

18.3. Кількість лікарняних та амбулаторно-поліклінічних закладів у містах обласного значення та районах

(на кінець року, одиниць)

	Кількість лікарняних закладів					Кількість лікарських амбулаторно-поліклінічних закладів				
	2000	2005	2007	2008	2009	2000	2005	2007	2008 ²	2009 ²
Львівська область	150	139	136	144¹	141	367	381	391	462¹	530
міста										
Львів	36	36	36	30	46	94	89	87	49	153
Борислав	3	3	2	2	1	3	4	3	3	8
Дрогобич	8	7	7	7	7	11	11	12	9	16
Моршин	...	1	1	1	1	...	1	1	1	5
Новий Розділ	...	1	1	1	1	...	1	1	1	2
Самбір	5	5	5	4	5	5	6	6	5	7
Стрий	6	5	5	4	5	7	8	8	5	13
Трускавець	1	1	1	1	2	1	3	3	1	25
Червоноград	4	2	2	3	3	8	4	4	4	10
райони										
Бродівський	4	3	3	3	3	10	9	9	9	10
Буський	4	3	3	3	3	10	8	9	8	9
Городоцький	5	4	4	4	4	9	11	13	13	14
Дрогобицький	5	6	6	6	6	18	19	19	19	21
Жидачівський	5	5	4	4	4	11	12	12	10	14
Жовківський	5	4	4	4	4	14	13	14	14	18
Золочівський	5	4	4	4	4	13	14	15	15	15
Кам'янка-Бузький	3	3	3	3	3	8	8	10	11	13
Миколаївський	3	2	2	2	2	10	14	14	14	15
Мостиський	4	3	2	2	2	12	12	12	11	15
Перемишлянський	3	3	3	3	3	6	6	6	6	7
Пустомитівський	6	6	6	4	2	16	19	20	20	21
Радехівський	2	2	2	2	2	10	10	10	10	10
Самбірський	4	4	4	4	4	9	11	12	12	12
Сколівський	4	2	2	2	2	18	18	18	18	18
Сокальський	3	3	3	3	3	14	15	15	14	16
Старосамбірський	9	9	9	8	8	11	15	17	18	19
Стрийський	3	2	2	2	2	11	13	13	13	14
Турківський	5	5	5	5	5	11	13	13	14	14
Яворівський	5	5	5	4	4	17	14	15	14	16

¹ Дані у містах обласного значення та районах враховують тільки ті заклади охорони здоров'я, які перебували у сфері управління Міністерства охорони здоров'я України.

² Включені заклади, які здійснюють діяльність у порядку приватної практики.

18.4. Окремі інтернатні заклади та заклади соціального захисту для дітей

(на кінець року)

	2000	2005	2006	2007	2008	2009
Школи-інтернати для дітей-сиріт і дітей, позбавлених батьківського піклування						
кількість закладів	1	1	1	1	1	1
у них дітей ¹	218	218	197	170	154	140
Дитячі будинки, що перебувають у сфері управління Міністерства освіти і науки						
кількість закладів	7	8	8	9	9	9
у них дітей ¹	399	414	391	407	396	389
Будинки дитини, що перебувають у сфері управління Міністерства охорони здоров'я						
кількість закладів	2	2	2	2	2	2
у них дітей ¹	195	155	157	118	119	137
Будинки-інтернати, що перебувають у сфері управління Міністерства праці та соціальної політики						
кількість закладів	2	2	2	2	2	2
у них дітей ¹	108	150	140	142	141	146
Притулки для неповнолітніх						
кількість закладів	1	1	1	1	1	1
у них вихованців	201	366	224	287	249	255

¹ У загальній кількості дітей, які знаходяться в інтернатних закладах, крім сиріт, враховані діти, що мають батьків.

19. КУЛЬТУРА

19.1. Театри, концертні організації, музеї та демонстратори фільмів

	2000	2005	2006	2007	2008	2009
Кількість професійних театрів (включаючи театри-студії) на кінець року	10	11	11	11	11	11
у тому числі						
опери та балету	1	1	1	1	1	1
драми та музичної комедії	6	7	7	7	7	7
дитячий та лялькові	3	3	3	3	3	3
Кількість відвідувань театрів за рік, тис.	363,3	391,9	399,2	430,6	443,0	423,4
Кількість концертних організацій на кінець року	7	11	13	13	14	14
Кількість відвідувань концертних організацій за рік, тис.	126,4	151,6	172,1	308,0	262,2	309,3
Кількість музеїв (включаючи філії) на кінець року	18	17	17	17	19 ¹	22 ¹
Кількість відвідувань музеїв за рік, тис.	1058,8	1044,5	1323,0	1480,5	1670,5	1471,6
Кількість демонстраторів фільмів кінець року	302	63	81	111	88 ²	88 ²
Кількість відвідувань кіносеансів, тис.	150,6	125,3	125,5	122,2	98,7	86,9

19.2. Відвідування населенням закладів культури і мистецтва

	2000	2005	2006	2007	2008	2009
	у середньому за рік; на 100 осіб населення					

Відвідування населенням:

музеїв	39	40	51	58	65	58
театрів	13	15	16	17	17	17
концертних організацій	5	6	7	12	10	12
кіносеансів	6	5	5	5	4	3

19.3. Заклади культури клубного типу

	2000	2005	2006	2007	2008	2009
Кількість закладів	1424	1395	1397	1397	1403	1405
у міських поселеннях	153	139	138	137	135	133
у сільській місцевості	1271	1256	1259	1260	1268	1272
Кількість місць у закладах культури клубного типу						
тис.	265,0	258,7	259,2	259,0	259,3	258,3
на 100 осіб, місць	10	10	10	10	10	10

19.4. Масові та універсальні бібліотеки

	2000	2005	2006	2007	2008	2009
Кількість бібліотек	1439	1373	1372	1374	1369	1364
Бібліотечний фонд, млн. примірників	14,9	13,8	13,8	14,6	19,3	19,4
на 100 осіб, примірників	548	536	536	571	758	763
Кількість читачів, тис. осіб	1103,6	969,4	945,6	1053,3	1144,7	1025,0
Видано читачам книг і журналів, млн. примірників	20,0	20,1	19,7	19,8	20,9	20,6

20. ПРАВОПОРУШЕННЯ

20.1. Кількість зареєстрованих злочинів за окремими видами

(одиниць)

	2000	2005	2006	2007	2008	2009
Усього зареєстровано злочинів¹	22068	18724	16947	15430	13779	13931
у тому числі						
навмисні вбивства і замах на вбивство	139	108	108	93	69	78
навмисні тяжкі тілесні ушкодження	226	160	128	156	134	132
згвалтування і спроби згвалтування	44	41	57	52	39	33
хуліганство	1386	783	791	728	630	597
розбої	239	211	160	133	153	117
грабежі	1193	1902	1653	1167	978	948
вимагання	138	170	85	70	52	63

20.2. Коефіцієнт злочинності

(кількість зареєстрованих злочинів на 100 тис. населення)

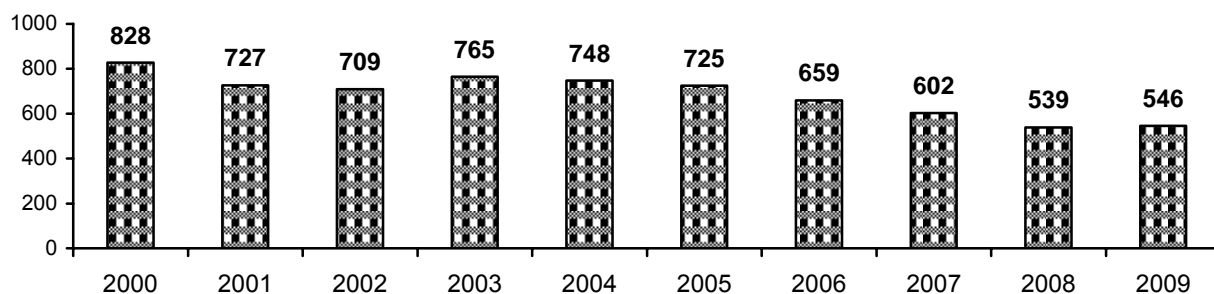

20.3. Кількість тяжких та особливо тяжких злочинів

(одиниць)

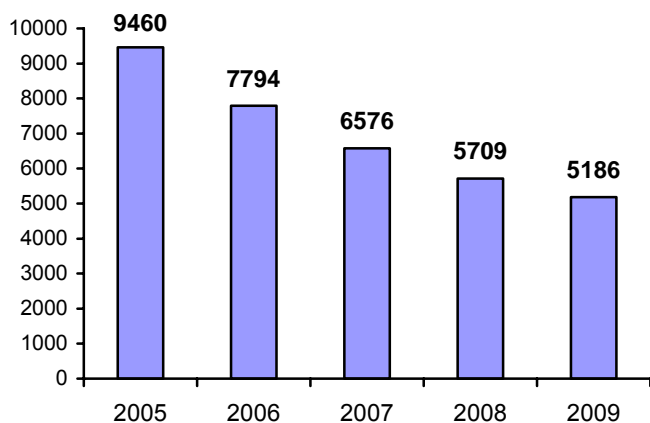

20.4. Частка тяжких та особливо тяжких злочинів у загальній кількості

(до підсумку; відсотків)

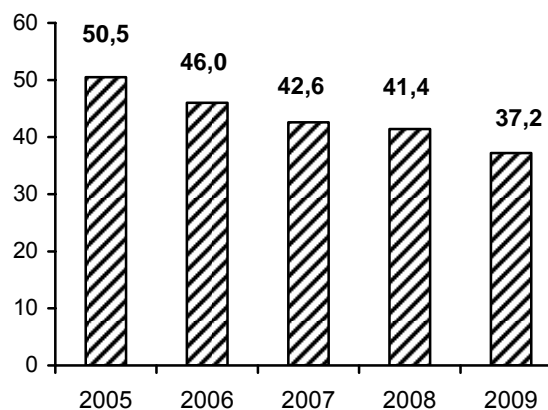

¹ Включаючи податкову міліцію.

20.5. Кількість засуджених за вироками судів, що набрали законної чинності, за окремими видами злочинів

	2005	2006	2007	2008	2009
Усього засуджено	5978	5681	5410	4741	4424
з них за					
крадіжки	1511	940	771	652	754
грабежі	568	620	571	433	412
розбої	136	140	125	78	87
вимагання	60	67	39	24	17
шахрайство	113	90	133	145	93
хуліганство	425	462	423	354	312
умисні вбивства і замах на вбивство	54	45	49	34	36
умисні тяжкі тілесні ушкодження	86	99	115	85	77
згвалтування і спроби згвалтування	23	25	29	28	17

20.6. Коефіцієнт судимості

(кількість засуджених злочинів на 100 тис. населення)

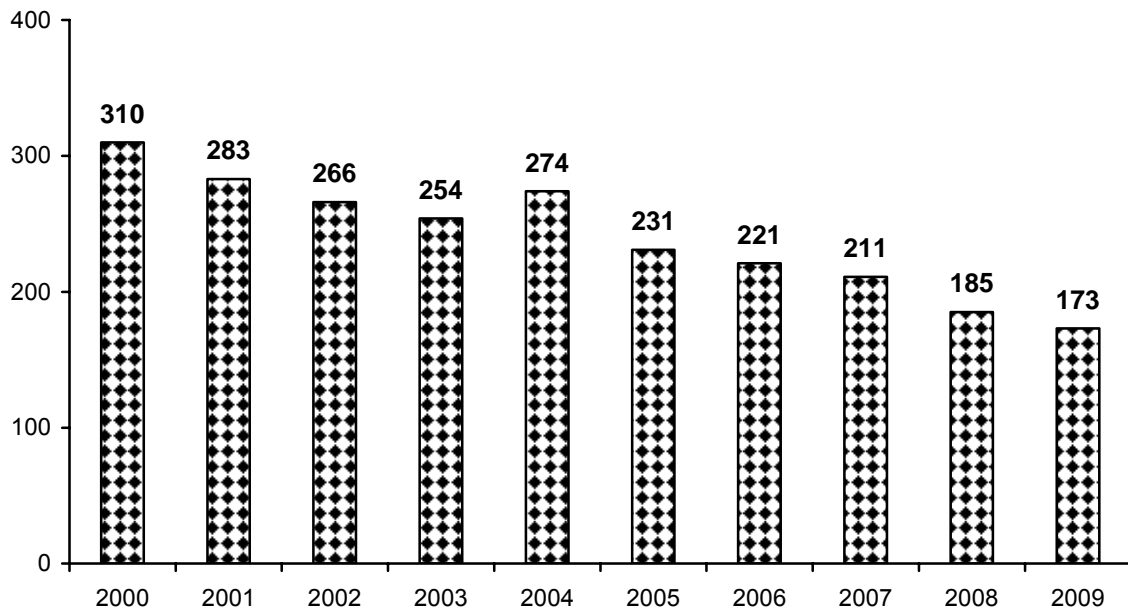

20.7. Кількість зареєстрованих злочинів¹ у містах обласного значення та районах

	2000	2005	2006	2007	2008	2009
Львівська область	22068	18724	16947	15430	13779	13931
міста						
Львів	9017	8574	7959	6989	5845	5590
Борислав	355	356	288	229	211	231
Трускавець	275	249	200	177	214	260
Червоноград	1013	791	739	726	594	685
райони						
Бродівський	517	381	322	342	294	312
Буський	267	206	204	150	149	231
Городоцький	489	342	288	296	273	261
Дрогобицький ²	1139	1000	889	795	809	635
Жидачівський	705	444	401	360	312	309
Жовківський	769	633	740	575	518	478
Золочівський	491	393	306	286	301	320
Кам'янка-Бузький	344	326	273	283	336	322
Миколаївський ²	707	387	337	300	281	311
Мостиський	359	242	253	199	196	221
Перемишлянський	275	265	160	160	118	127
Пустомитівський	626	596	479	463	404	433
Радехівський	463	230	203	246	247	248
Самбірський ²	638	561	443	427	406	415
Сколівський	318	235	223	239	221	227
Сокальський	520	519	342	356	336	449
Старосамбірський	343	226	227	210	216	248
Стрийський ²	975	704	658	669	616	672
Турківський	217	136	116	124	160	163
Яворівський	710	601	544	506	406	424

¹ Дані у містах та районах не включають злочини, зареєстровані податковою міліцією

² Включаючи відповідно міста Дрогобич, Новий Розділ, Самбір, Стрий, Моршин.

21. НАВКОЛИШНЄ ПРИРОДНЕ СЕРЕДОВИЩЕ

21.1. Викиди шкідливих речовин в атмосферне повітря за окремими інгредієнтами

	(тис.т)					
	2000	2005	2006	2007	2008	2009
Викиди шкідливих речовин у повітря ¹ – всього	192,9	187,6	243,0	253,1	266,8	253,4
у тому числі						
стаціонарними джерелами забруднення	108,6	95,8	110,6	110,5	126,4	121,0
з них:						
сірчистий ангідрид	48,5	40,6	46,2	41,6	46,7	39,4
оксиди азоту	8,1	8,3	9,0	8,1	7,5	6,6
оксид вуглецю	8,0	8,7	9,5	7,4	6,3	5,1
вуглеводні	4,5	14,1	20,9	32,0	44,4	52,5
леткі органічні сполуки	0,8	5,6	4,7	4,0	3,5	3,8
сажа	...	0,6	0,4	0,4	0,3	0,2
інші	38,7	17,9	19,9	17,0	17,7	13,4
автомобільним транспортом	84,3	87,9	126,2	136,3	134,5	127,2
з них:						
сірчистий ангідрид	...	0,5	1,4	1,5	1,4	1,4
оксид азоту	3,2	6,3	0,1	0,1	0,1	0,1
оксид вуглецю	29,9	68,7	95,1	102,7	101,5	96,0
вуглеводні	6,8	11,8	0,4	0,4	0,4	0,4
сажа	...	0,6	1,8	2,0	1,8	1,8
інші	27,4	29,6	29,3	27,6
авіаційним, залізничним транспортом	...	3,9	4,1	3,8	3,3	3,4
виробнича техніка	2,1	2,5	2,6	1,8

21.2. Частка викидів шкідливих речовин в атмосферне повітря за джерелами забруднення

(до загального обсягу; відсотків)

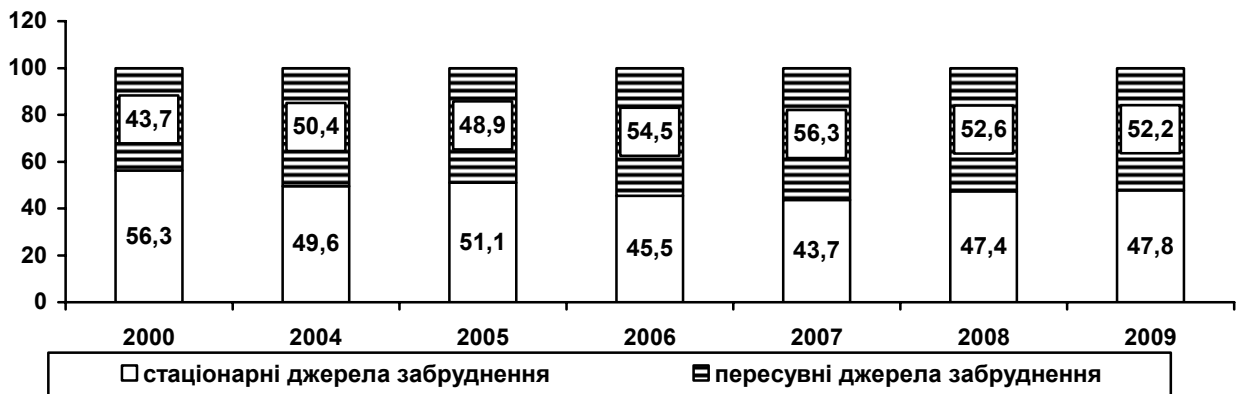

¹ До 2005 року без виробничої техніки.

21.3. Викиди шкідливих речовин в атмосферне повітря від стаціонарних джерел забруднення у містах обласного значення та районах

(тис.т)

	2000	2005	2006	2007	2008	2009
Львівська область	108,6	95,8	110,6	110,5	126,4	121,0
міста						
Львів	3,1	2,7	3,1	2,2	1,9	1,8
Борислав	0,4	0,5	0,6	0,9	0,7	0,6
Дрогобич	2,2	3,3	2,5	2,4	2,6	2,6
Моршин	-	0,1	0,1	0,1	0,1	0,1
Новий Розділ	-	0,4	0,1	0,2	0,2	0,4
Самбір	0,3	0,1	0,1	0,1	0,1	0,1
Стрий	0,5	0,8	1,1	1,2	1,0	1,0
Трускавець	0,3	0,2	0,2	0,1	0,1	0,1
Червоноград	1,7	3,0	3,1	3,0	1,8	1,1
райони						
Бродівський	3,5	1,0	0,9	0,9	0,9	1,4
Буський	0,2	0,2	0,3	0,2	0,1	0,1
Городоцький	1,6	2,8	4,4	5,1	5,2	4,6
Дрогобицький	1,4	2,0	2,0	3,6	3,0	2,6
Жидачівський	2,5	0,8	0,8	1,0	1,2	2,1
Жовківський	0,2	0,2	0,3	0,3	0,2	0,2
Золочівський	0,4	0,3	0,4	0,3	0,3	0,2
Кам'янка-Бузький	73,7	54,1	63,9	57,6	67,0	57,0
Миколаївський	2,0	4,0	4,5	4,3	3,7	3,2
Мостиський	0,5	1,0	0,9	0,9	0,9	0,8
Перемишлянський	0,3	0,4	5,5	8,6	9,0	8,6
Пустомитівський	0,2	0,4	0,4	0,4	0,4	0,3
Радехівський	0,8	0,7	0,8	0,8	0,2	0,4
Самбірський	0,5	1,4	0,5	0,5	0,4	0,7
Сколівський	0,2	0,1	0,0	0,0	0,0	0,4
Сокальський	5,4	3,5	3,0	2,7	14,7	21,1
Старосамбірський	0,1	0,1	0,2	0,1	0,1	0,2
Стрийський	5,8	10,0	9,6	12,2	9,6	8,2
Турківський	0,0	0,0	-	0,0	0,0	0,0
Яворівський	0,8	1,7	1,3	0,8	1,0	1,4

21.4. Викиди шкідливих речовин в атмосферне повітря від стаціонарних джерел забруднення за видами економічної діяльності у 2009 році

	Обсяги викидів		
	усього, т	у % до 2008р.	у середньому одним підприємством, т
Усього	120990,7	95,7	331,5
Сільське господарство, мисливство, та пов'язані з ним послуги	204,1	142,5	17,0
Лісове господарство, та пов'язані з ним послуги	57,9	74,8	8,3
Добувна промисловість у тому числі добування паливно-енергетичних корисних копалин	27028,8	125,2	1501,6
Переробна промисловість у тому числі	26999,3	125,3	1800,0
виробництво харчових продуктів, напоїв та тютюнових виробів	5020,1	92,3	5020,1
оброблення деревини та виробництво виробів з деревини, крім меблів	9537,3	95,5	58,5
целюлозно-паперове виробництво; видавнича справа	701,4	116,3	15,6
виробництво коксу, продуктів нафтоперероблення	443,3	92,1	31,7
хімічне виробництво	2038,2	224,7	407,6
виробництво іншої неметалевої мінеральної продукції	1903,1	80,1	634,4
виробництво машин та устаткування	101,7	79,2	5,6
виробництво електричного та електронного та оптичного устаткування	94,9	77,7	10,5
виробництво транспортних засобів та устаткування	97,0	54,5	32,3
Виробництво та розподілення електроенергії, газу та води	50838,2	82,5	1588,7
Будівництво	249,6	24,2	9,2
Торгівля; ремонт автомобілів, побутових виробів та предметів особистого вжитку	509,3	79,2	39,2
Діяльність готелів і ресторанів	9,0	164,5	4,5
Операції з нерухомим майном, оренда, інжиниринг та надання послуг підприємцям	41,7	28,9	8,3
Діяльність транспорту та зв'язку у тому числі	31990,3	104,2	551,6
наземний транспорт	31862,3	104,4	1098,7
транспортування газу трубопроводами	29640,1	100,4	4940,0
Державне управління	13,9	63,4	4,6
Освіта	88,0	124,2	12,6
Охорона здоров'я та надання соціальної допомоги	83,8	67,2	4,4
Надання комунальних та індивідуальних послуг	396,7	130,7	66,1

21.5. Основні показники використання і відведення води

(млн.м³)

	2000	2005	2006	2007	2008	2009
Споживання свіжої води - усього	259,9	202,8	195,4	191,2	190,1	180,6
у тому числі для						
виробничих потреб	56,1	62,3	55,5	54,0	54,7	49,3
господарсько-питних потреб	125,8	95,1	93,6	90,8	86,3	80,3
на сільськогосподарські потреби	30,0	30,9	31,6	30,6	31,0	31,0
Водовідведення (скидання) стічних вод - усього	335,8	290,3	271,1	252,7	253,8	238,0
у тому числі						
забруднених	56,0	193,3	179,6	188,5	60,0	59,5
без очищення	4,1	9,2	4,4	11,8	6,0	4,1
нормативно-очищених	241,0	53,4	49,6	42,1	160,4	154,2
Обсяг оборотної і послідовно використаної води	395,7	423,1	425,4	402,7	413,8	368,4
Забір води з підземних джерел	260,0	190,7	191,1	182,6	184,2	180,2
Потужність очисних споруд	386,3	326,5	328,9	330,5	357,1	330,5

21.6. Основні показники поводження з відходами I-III класів небезпеки

(т)

	2000	2005	2006	2007	2008	2009
Утворилось	1083	777	3745	2933	1411	1473
Одержано від інших підприємств	19	1742	1017	1348	634	323
Використано	252	626	618	616	590	457
Знешкоджено (знищено)	50	632	1678	734	539	680
Передано іншим підприємствам	712	38132	4074	3606	2158	1272
Направлено у спеціально відведені місця чи об'єкти	119	65	1	3	25	40
Відправлено у місця неорганізованого складування за межами підприємства	6	0	14	-	-	-
Наявність у спеціально відведених місцях чи об'єктах та на території підприємства (на кінець року)	445767	240540	238916	238820	237631	189621

21.7. Наявність небезпечних відходів у спеціально відведених місцях чи об'єктах та на території підприємств за класами небезпеки

(на кінець року; т)

	2000	2005	2006	2007	2008	2009
Усього	445767	240540	238916	238820	237631	189621
у тому числі:						
I класу небезпеки	19	2	6	6	8	8
II класу небезпеки	199415	199475	200127	200128	200022	152614
III класу небезпеки	246333	41063	38783	38686	37601	36999

22. МІЖРЕГІОНАЛЬНІ ПОРІВНЯННЯ

22.1. Валовий регіональний продукт

	Валовий регіональний продукт, млн.грн.				У розрахунку на одну особу, грн.			
	2005	2006	2007	2008	2005	2006	2007	2008
Україна	441452	544153	720731	948056	9372	11630	15496	20495
Автономна Республіка Крим	12848	16044	20874	27365	6460	8101	10574	13898
Вінницька	10207	12414	15381	20094	5966	7328	9159	12061
Волинська	6553	7687	10072	12784	6285	7397	9711	12340
Дніпропетровська	41227	52347	71173	104687	11909	15239	20868	30918
Донецька	58044	72361	92093	117646	12490	15725	20197	26028
Житомирська	7430	8784	11127	15008	5554	6636	8485	11545
Закарпатська	6700	8185	10508	13208	5373	6576	8452	10626
Запорізька	19968	24787	33158	42445	10683	13369	18022	23232
Івано-Франківська	9622	11316	13916	17883	6916	8157	10055	12940
Київська	15362	19188	26221	35687	8673	10918	15033	20593
Кіровоградська	6877	8187	9989	13961	6394	7723	9546	13515
Луганська	19716	24159	32280	42985	8131	10085	13628	18338
Львівська	17192	21486	27987	35534	6657	8351	10915	13902
Миколаївська	9553	11876	14767	19410	7801	9769	12227	16175
Одеська	20762	24898	33116	46994	8619	10379	13827	19638
Полтавська	18099	22179	28355	34118	11574	14330	18500	22476
Рівненська	7263	8924	11180	14074	6269	7724	9695	12217
Сумська	8025	9566	12341	16210	6497	7848	10249	13622
Тернопільська	5137	6452	8276	10618	4603	5819	7510	9688
Харківська	25618	32023	43868	59389	9025	11353	15645	21294
Херсонська	6469	7565	9034	13174	5713	6744	8122	11944
Хмельницька	7958	9603	12339	16061	5764	7023	9100	11932
Черкаська	9014	10957	13656	19101	6681	8209	10331	14581
Чернівецька	4234	5126	6672	8833	4654	5650	7369	9771
Чернігівська	7627	8950	11532	14918	6474	7714	10081	13213
міста								
м.Київ	77124	95267	135900	169564	28780	35210	49795	61592
м.Севастополь	2823	3822	4916	6305	7452	10079	12961	16592

22.2. Індекси споживчих цін

(грудень до грудня попереднього року; відсотків)

	2001	2005	2006	2007	2008	2009
Україна	106,1	110,3	111,6	116,6	122,3	112,3
Автономна Республіка Крим області	107,2	111,5	111,5	115,6	123,3	114,8
Вінницька	107,0	110,7	111,5	117,8	119,1	111,2
Волинська	106,2	109,1	109,6	115,1	121,3	110,0
Дніпропетровська	106,9	108,0	119,8	114,4	124,4	113,0
Донецька	107,4	111,9	112,1	113,9	124,0	113,1
Житомирська	104,3	110,8	110,3	113,9	120,8	111,9
Закарпатська	103,6	111,6	108,7	111,3	115,4	111,8
Запорізька	105,4	111,9	110,3	115,2	123,6	113,0
Івано-Франківська	107,7	110,3	106,0	114,0	121,8	110,3
Київська	107,3	112,6	111,7	114,3	125,0	109,5
Кіровоградська	108,4	110,0	109,1	113,4	121,4	109,7
Луганська	106,1	112,0	116,1	115,4	123,3	112,8
Львівська	105,0	108,4	107,0	116,8	125,1	113,4
Миколаївська	107,2	111,5	109,1	118,1	121,8	112,8
Одеська	107,3	108,8	110,0	119,2	123,7	114,4
Полтавська	105,5	113,7	111,2	118,3	123,5	112,8
Рівненська	104,8	110,3	109,6	116,0	122,1	112,0
Сумська	106,1	112,2	113,3	115,0	121,0	110,8
Тернопільська	104,1	108,4	110,0	120,1	118,6	111,2
Харківська	103,0	108,9	112,7	119,1	123,8	112,9
Херсонська	109,4	109,2	109,2	118,3	121,9	112,6
Хмельницька	105,2	108,5	110,8	117,9	122,7	113,0
Черкаська	106,2	111,4	110,2	117,9	122,3	111,5
Чернівецька	103,9	111,3	109,2	117,3	119,0	110,1
Чернігівська міста	101,9	109,9	111,6	115,0	123,1	112,7
м.Київ	107,0	110,5	109,2	121,0	121,6	113,4
м.Севастополь	108,9	110,0	111,7	118,2	119,5	113,9

22.3. Індеси промислового виробництва

	(відсотків)					
	2001	2005	2006	2007	2008	2009 ¹
	до попереднього року					
Україна	114,2	103,1	106,2	110,2	96,9	78,1
Автономна Республіка						
Крим	108,8	113,8	102,7	112,3	103,1	82,7
області						
Вінницька	109,0	113,1	106,0	108,7	99,3	83,6
Волинська	121,3	121,9	119,2	143,7	89,7	51,7
Дніпропетровська	108,6	107,4	108,4	106,6	91,4	79,0
Донецька	106,1	92,1	106,1	107,7	92,2	78,2
Житомирська	114,3	113,1	105,1	109,1	106,3	79,3
Закарпатська	121,6	107,7	127,2	120,4	102,6	50,7
Запорізька	102,4	103,7	109,5	118,5	97,8	69,3
Івано-Франківська	124,5	104,8	91,0	95,9	78,5	77,4
Київська	110,4	117,6	113,9	108,2	104,5	83,0
Кіровоградська	114,4	110,5	111,6	109,7	104,2	78,3
Луганська	130,3	101,6	101,7	116,0	94,1	80,1
Львівська	143,2	93,2	108,5	112,9	100,8	80,1
Миколаївська	110,1	107,1	106,4	107,9	100,4	85,5
Одеська	130,2	99,5	90,7	116,5	127,6	78,2
Полтавська	132,8	97,6	106,5	103,2	85,9	84,3
Рівненська	110,0	113,2	108,9	112,2	98,8	69,2
Сумська	107,3	113,5	104,0	108,0	105,8	82,9
Тернопільська	119,2	109,0	118,3	108,7	110,4	84,8
Харківська	116,7	112,5	105,9	109,6	103,6	79,7
Херсонська	124,5	88,1	81,2	109,4	101,2	91,6
Хмельницька	110,8	118,6	113,0	114,5	99,4	76,4
Черкаська	111,9	113,6	103,7	124,8	133,0	70,5
Чернівецька	112,1	109,6	107,7	121,3	104,0	74,6
Чернігівська	113,0	111,1	103,0	105,8	100,0	83,6
міста						
м.Київ	118,2	115,4	110,5	108,7	98,5	71,0
м.Севастополь	114,3	116,8	135,7	106,4	96,5	73,8

¹За 2009р. індекс (темп) промислової продукції розраховано відповідно до міжнародних стандартів за Методикою, затвердженою наказом Держкомстату України від 02.08.2005 №224. Розрахунок індексу базується на даних про динаміку виробництва за постійним набором товарів-представників та структури валової доданої вартості за базисний рік (прийнято 2007 рік).

22.4. Введення в експлуатацію житла

(тис.кв.м загальної площі)

	2001	2005	2006	2007	2008	2009
Україна	5939	7816	8628	10244	10496	6400
Автономна Республіка Крим області	205	283	370	522	416	387
Вінницька	232	350	379	396	362	172
Волинська	151	155	171	180	195	139
Дніпропетровська	450	375	402	422	438	170
Донецька	325	329	382	371	437	173
Житомирська	90	192	201	221	247	89
Закарпатська	168	232	294	351	393	169
Запорізька	129	159	139	220	217	101
Івано-Франківська	192	332	392	455	517	381
Київська	382	635	705	857	1164	680
Кіровоградська	83	108	105	121	129	66
Луганська	195	253	228	259	249	35
Львівська	313	499	483	670	780	392
Миколаївська	101	123	140	153	161	86
Одеська	343	450	663	793	847	537
Полтавська	172	210	224	278	261	156
Рівненська	97	145	235	254	173	98
Сумська	97	143	144	185	199	139
Тернопільська	175	245	204	304	304	146
Харківська	324	367	422	538	223	428
Херсонська	123	163	161	188	230	75
Хмельницька	175	287	264	310	308	266
Черкаська	145	161	178	204	163	145
Чернівецька	110	201	225	305	365	165
Чернігівська	104	153	125	186	204	105
міста						
м. Київ	1004	1201	1301	1401	1431	948
м. Севастополь	54	65	91	100	83	152

22.5. Роздрібний товарооборот підприємств на одну особу

	(грн.)					
	2000	2005	2006	2007	2008	2009
Україна	585	2003	2777	3832	5338	5015
Автономна Республіка Крим області	458	1734	2416	3257	4603	4288
Вінницька	441	1314	1747	2336	3216	2816
Волинська	540	1759	2313	3022	4155	3753
Дніпропетровська	654	2418	3341	4684	6601	5989
Донецька	533	1693	2484	3496	4918	4441
Житомирська	482	1327	1836	2532	3342	3212
Закарпатська	590	2139	2332	2949	4267	3951
Запорізька	702	2076	2687	3686	5091	4642
Івано-Франківська	413	1124	1636	2264	3270	3077
Київська	546	1705	2692	3820	5690	5804
Кіровоградська	436	1364	1906	2677	3795	3556
Луганська	391	1140	1572	2215	3327	3072
Львівська	683	2141	2675	3694	5018	5089
Миколаївська	443	1437	2101	3197	4426	4040
Одеська	445	2144	3104	4174	5916	6206
Полтавська	640	1612	2241	3052	4430	4021
Рівненська	401	1419	1811	2382	3346	3295
Сумська	585	1416	1768	2233	3086	2867
Тернопільська	334	1187	1560	2043	3019	3044
Харківська	688	2380	3249	4391	6042	5756
Херсонська	439	1613	2223	2990	3981	4033
Хмельницька	386	1306	1832	2484	3718	3297
Черкаська	460	1298	1750	2401	3480	3416
Чернівецька	515	1578	1991	2960	4052	3974
Чернігівська	563	1340	1828	2502	3458	3326
міста						
Київ	1571	6603	9545	13187	17367	15563
Севастополь	573	2339	3203	4769	6600	6466

22.6. Кількість наявного населення

(на 1 січня, тис. осіб)

	2002 ¹	2005	2006	2007	2008	2009	2010
Україна	48457,1	47280,8	46929,5	46646,0	46372,7	46143,7	45962,9
Автономна							
Республіка Крим	2033,7	1994,3	1983,8	1977,1	1971,1	1967,3	1965,3
області							
Вінницька	1772,4	1720,1	1701,6	1686,5	1672,2	1660,0	1650,6
Волинська	1060,7	1044,8	1040,4	1038,0	1036,4	1036,2	1036,7
Дніпропетровська	3567,6	3476,2	3447,2	3422,9	3398,4	3374,2	3355,5
Донецька	4841,1	4671,9	4622,9	4580,6	4538,9	4500,5	4466,7
Житомирська	1389,4	1345,3	1330,1	1317,1	1305,5	1294,2	1285,8
Закарпатська	1258,3	1248,5	1245,5	1243,8	1242,6	1243,4	1244,8
Запорізька	1929,2	1877,2	1861,0	1846,9	1832,9	1821,3	1811,7
Івано-Франківська	1409,7	1393,6	1388,9	1385,4	1382,6	1381,1	1380,7
Київська	1827,9	1778,9	1763,8	1751,1	1737,3	1727,8	1721,8
Кіровоградська	1133,1	1083,9	1067,2	1053,1	1039,7	1027,0	1017,8
Луганська	2546,2	2440,3	2409,1	2381,9	2355,4	2331,8	2311,6
Львівська	2626,5	2588,0	2577,1	2568,4	2559,8	2552,9	2549,6
Миколаївська	1264,7	1229,5	1219,6	1211,9	1203,6	1195,8	1189,5
Одеська	2469,1	2415,7	2402,2	2395,5	2394,7	2392,2	2391,0
Полтавська	1630,1	1572,5	1554,9	1540,5	1524,9	1511,4	1499,6
Рівненська	1173,3	1160,7	1156,5	1154,4	1152,0	1151,0	1151,6
Сумська	1299,7	1243,9	1226,3	1211,4	1196,8	1184,0	1172,3
Тернопільська	1142,4	1119,6	1112,1	1105,4	1098,6	1093,3	1088,9
Харківська	2914,2	2848,4	2829,0	2812,1	2795,9	2782,4	2769,1
Херсонська	1175,1	1138,2	1126,5	1117,1	1107,5	1099,2	1093,4
Хмельницька	1430,8	1388,0	1373,4	1361,4	1350,3	1341,4	1334,0
Черкаська	1403,0	1357,1	1341,5	1328,0	1315,5	1304,3	1295,2
Чернівецька	922,8	911,5	908,2	906,3	904,5	904,1	904,4
Чернігівська	1245,3	1187,7	1168,4	1151,9	1135,9	1121,3	1109,7
міста							
Київ	2611,3	2666,4	2693,2	2718,1	2740,2	2765,5	2785,1
Севастополь	379,5	378,6	379,1	379,2	379,5	380,1	380,5

¹ За даними Всеукраїнського перепису населення станом на 5 грудня 2001 року.

КОРОТКІ МЕТОДОЛОГІЧНІ ПОЯСНЕННЯ

Окремі показники у збірнику подаються за видами економічної діяльності відповідно до **Української класифікації видів економічної діяльності (КВЕД)**, гармонізованої з відповідними міжнародними класифікаціями, що забезпечує методологічну та термінологічну основу співставлення національної статистики зі статистикою світового співтовариства. Перелік видів економічної діяльності у збірнику наведено за національним класифікатором України "Класифікація видів економічної діяльності" ДК 009-2005 від 26.12.2005р. №375, затвердженого наказом Державного комітету України з питань регулювання та споживчої політики.

Доходи та видатки місцевих бюджетів області – це консолідовані суми доходів та витрат районних, міських, селищних та сільських бюджетів з урахуванням обласного. Формування місцевих бюджетів з 2001 року регулюється Бюджетним кодексом. Дані про доходи та видатки місцевих бюджетів за 2002-2007 роки надано Головним управлінням Державного казначейства у Львівській області. Починаючи з 2004 року, перевищення доходів місцевих бюджетів над видатками визначається з урахуванням кредитів без погашення.

Доходи бюджетів утворюються за рахунок надходжень від сплати фізичними та юридичними особами податків, зборів та інших обов'язкових платежів.

Видатки бюджетів включають усі видатки, які спрямовуються на фінансування соціальної сфери, на соціальний захист населення, на управління та інші заходи.

Валовий регіональний продукт визначається як сума валової доданої вартості усіх видів економічної діяльності в основних цінах, включаючи чисті податки на продукти. Показниками, які застосовуються при визначенні ВРП виробничим методом, є випуск, проміжне споживання, валова додана вартість, оплата послуг фінансових посередників, податки та субсидії на продукти. Випуск - це вартість товарів і послуг, які є результатами виробничої діяльності господарюючих одиниць у звітному періоді. Проміжне споживання відображає витрати на товари та послуги, які використані господарюючими одиницями для виробничих потреб (сировину, паливо, енергію, поточний ремонт, послуги транспорту, фінансових установ тощо). Валова додана вартість (ВДВ) відображає додатково створену вартість у процесі виробництва і визначається як різниця між випуском і проміжним споживанням.

Індекс споживчих цін (індекс інфляції) є показником зміни загального рівня цін і тарифів на товари і послуги, які купує населення для невиробничого споживання.

Розрахунок індексу споживчих цін проводиться на базі даних про зміни цін, одержаних шляхом щомісячної реєстрації цін і тарифів на споживчому ринку та даних про структуру споживчих грошових витрат міського населення, отриманих за даними вибіркового обстеження умов життя домогосподарств.

Починаючи з 2007р. дані щодо індексу споживчих цін подаються відповідно до міжнародної Класифікації індивідуального споживання за цілями (КІСЦ). КІСЦ є однією з чотирьох функціональних класифікацій Системи національних рахунків 1993р., яка відображає групування витрат домогосподарств на товари та послуги і використовується у міжнародній практиці для побудови ІСЦ. Запровадження зазначеної форми публікації сприятиме підвищенню рівня співставності показників національної статистики з країнами ЄС.

Індекси цін виробників промислової продукції розраховуються на основі спостереження за змінами цін виробників (без податку на додану вартість та акцизного збору) на відібрані товари–представники по вибіркового колу підприємств області.

Єдиний державний реєстр підприємств та організацій України (ЄДРПОУ) – це автоматизована система збирання, накопичення та опрацювання даних щодо суб'єктів господарської діяльності – юридичних осіб та їх відокремлених підрозділів.

Індекси обсягу промислової продукції до попереднього року за 2001–2008рр. обчислені за даними про продукцію за порівнянними цінами, оцінка продукції в цінах проводилася безпосередньо на підприємствах. Індекси визначено через щомісячні індекси виробництва. З 2009р. індекс (темп) промислової продукції розраховано відповідно до міжнародних стандартів за Методикою, затвердженою наказом Держкомстату України від 02.08.2005 №224. Розрахунок індексу базується на даних про динаміку виробництва за постійним набором товарів-представників та структури валової доданої вартості за базисний рік (прийнято 2007р.).

Згідно з міжнародною статистичною методологією, індекс промислового виробництва розраховується за виключенням видів діяльності, що класифікуються за групами 40.2 «виробництво та розподілення газоподібного палива», 40.3 «виробництво та розподілення тепла».

Виробництво промислової продукції у натуральному виразі показано з валового випуску продукції, тобто включаючи продукцію, витрачену на промислово-виробничі потреби даного підприємства.

З 2003р. виробництво промислової продукції обліковується згідно нової Номенклатури продукції промисловості, гармонізованої з КВЕД в частині секцій С «добувна промисловість», Д «переробна промисловість», Е «виробництво та розподілення електроенергії, газу та води».

Сільськогосподарське підприємство – самостійний статутний об'єкт, який має право юридичної особи та здійснює виробничу діяльність у галузі сільського господарства з метою одержання відповідного прибутку (доходу). До складу сільськогосподарських підприємств включаються також фермерські господарства.

Фермерське господарство – форма підприємництва громадян України, які виявили бажання виробляти товарну сільськогосподарську продукцію, займатись її переробленням та реалізацією. Фермерські господарства мають статус юридичної особи.

Господарства населення – сукупність осіб (або одна особа), які спільно проживають і ведуть спільне господарство, мають спільні витрати на утримання житла, харчування тощо. У сфері сільськогосподарського виробництва господарства населення використовують землі для ведення особистого селянського господарства, колективного садівництва і городництва, сінокосіння та випасання худоби, ведення товарного виробництва.

Виробництво сільськогосподарських культур визначається у сільськогосподарських підприємствах за даними обліку зібраної продукції як з основних, так і з повторних і міжрядних посівів; у господарствах населення – на основі даних перепису про розміри посівних площ у цих господарствах та про середню урожайність сільськогосподарських культур з 1 га за матеріалами вибіркового спостереження. Виробництво зернових та зернобобових культур показується у вазі після доробки, цукрових буряків (фабричних) – у вазі без землі й домішок, овочевих культур – з урахуванням продукції закритого ґрунту.

Середня урожайність сільськогосподарських культур з 1 га зібраної площі обчислена виходячи з валового збору з основних, повторних і міжрядних посівів та фактично зібраної площі даної культури.

Поголів'я худоби на 1 січня встановлюється на основі щорічного суцільного обліку і включає поголів'я всіх вікових груп відповідного виду худоби.

В обсяги **інвестицій в основний капітал (капітальних вкладень)** включені витрати на нове будівництво, реконструкцію, розширення і технічне переозброєння діючих промислових, підприємств.

До **інвестицій в основний капітал** відносяться витрати на будівельні роботи всіх видів; монтаж устаткування; придбання устаткування, що потребує або не потребує монтажу; придбання виробничого інструменту, господарчого інвентаря, машин; інші капітальні роботи і витрати. **Індекси інвестицій в основний капітал** до попередніх років обчислені за даними обсягів інвестицій у порівнянних цінах.

В обсяги будівельних робіт включаються вартість будівельних та монтажних робіт, виконаних під час нового будівництва, розширення, реконструкції, переобладнання, реставрації та ремонту будівель та споруд. Суми податку на додану вартість та інших податків

у вартість будівельних робіт не включені. Вартісні показники наведені за фактичними цінами. **Індекси обсягів будівельних робіт** розраховані за порівнянними цінами.

Відправлення вантажів – загальний обсяг вантажів, прийнятий до перевезення.

Перевезення вантажів – загальний обсяг вантажів (брутто), який навантажено та транспортовано рухомим складом окремих видів транспорту (вантажні автомобілі, залізничні вагони, літаки).

Вантажооборот – загальний обсяг вантажної транспортної роботи, який дорівнює сумі добутків перевезеного вантажу на відстань перевезення за кожною партією вантажу.

Продукція (послуги) підприємств пошти та зв'язку – обсяг послуг, наданих підприємствами пошти та зв'язку населенню, підприємствам, організаціям, установам та іншим споживачам (відправлення газет, журналів, листів, телеграм, грошових переказів і пенсійних виплат, надання міжміських та міжнародних телефонних переговорів тощо).

Прямі іноземні інвестиції – всі види цінностей (кошти, обладнання, ноу-хау тощо), які вкладають безпосередньо нерезиденти в підприємства і організації України, і частка яких складає не менше 10% від загального статутного фонду підприємства. **Обсяг іноземних інвестицій** подається наростаючим підсумком та за роками надходження.

Обсяги експорту, імпорту товарів наведені за даними, підготовленими на основі інформації Держмитслужби України (без урахування централізованого розподілу паливних ресурсів та електроенергії) з урахуванням товарів, придбаних в іноземних портах. Дані про експорт товарів наведені за країнами призначення, про імпорт – за країнами походження.

Оптовий товарооборот – це обсяги перепродажу (продаж без перероблення) підприємствами від свого імені нових або вживаних товарів без будь-яких змін (крім звичайних для торгівлі операцій) роздрібним торговцям, іншим підприємствам та організаціям (крім населення) для їх використання або наступного продажу як в Україні, так і на експорт.

Роздрібний товарооборот – це виручка від продажу безпосередньо населенню споживчих товарів через спеціально організовану торгівельну мережу, мережу **ресторанного господарства всіх форм власності, а також виручка, одержана через касу** неторговельних підприємств, організацій, установ. Крім того, у роздрібний товарооборот включається продаж продуктів харчування підприємствам сфери послуг (лікарням, дитячим закладам, санаторіям). Дані про роздрібний товарооборот включають інформацію щодо офіційно зареєстрованих підприємств торгівлі та ресторанного господарства (включаючи малі) без урахування товарообороту фізичних осіб. **Показники товарообороту на одну особу населення** розраховані на середньорічну чисельність наявного населення.

Індекси обсягів роздрібного товарообороту до попередніх років розраховані за порівнянними цінами. Показники у вартісному виразі наведені за фактичними цінами.

Обсяг реалізованих послуг (у ринкових цінах, включаючи ПДВ) – це дохід підприємства від реалізації послуг, що зазначено в оформлених як підстава для розрахунків зі споживачами документах. Дані про обсяги послуг наведені без урахування послуг з транспортування нафти та газу.

До наукових та науково-технічних робіт відносяться фундаментальні та прикладні дослідження, науково-технічні розробки та науково-технічні послуги.

До обсягу інноваційної продукції віднесена:

– продукція, що зазнала значних технологічних змін (технічні характеристики і сфера використання її значно відрізняються від технічних характеристик і сфери використання продукції, що виготовлялась раніше), або заново введена (принципово нова) продукція протягом останніх трьох років;

– традиційна продукція, параметри якої в значній мірі удосконалені і модифіковані протягом останніх трьох років;

– інша інноваційна продукція, введена протягом останніх трьох років, заснована на впровадженні нових чи значно вдосконалених виробничих методів, які передбачають застосування нового виробничого устаткування, нових методів організації виробництва чи їх сукупність.

До нових типів машин, устаткування, апаратів, приладів, засобів автоматизації, обчислювальної техніки відносяться такі, що істотно відрізняються за принципом дії, потужностями, виробничим призначенням або за конструкцією від тих, що раніше випускалися.

Наявне населення – населення, яке на момент обліку фактично перебуває на території даного населеного пункту, незалежно від того, де воно проживає постійно, тобто з урахуванням тимчасово проживаючих.

До **міського населення** відносяться особи, які проживають у міських поселеннях, до **сільського** – які проживають у сільській місцевості. Міські поселення – це населені пункти, що затверджені законодавчими актами як міста та селища міського типу. Всі інші населені пункти – сільські.

Природний приріст населення – різниця між кількістю народжених живими і кількістю померлих.

Загальний коефіцієнт народжуваності і смертності – відношення, відповідно, кількості народжених (живими) і кількості померлих протягом календарного року до середньорічної кількості наявного населення. Обчислюється в проміле, тобто на 1000 населення.

Середньорічна кількість зайнятих працівників визначається з урахуванням штатних, позаштатних та неоплачуваних (власників, засновників підприємства та членів їх сімей) працівників підприємства.

Середньорічна кількість найманих працівників визначається з урахуванням штатних та позаштатних (працюючих за договорами та за сумісництвом) працівників підприємства.

Кількість найманих працівників охоплює зайнятих, які за місцем роботи уклали письмову трудову угоду (контракт, договір цивільно-правового характеру) на постійній або тимчасовій основі. Кількість найманих працівників не враховує працівників малих підприємств, зайнятих у громадян-підприємців та на умовах договорів цивільно-правового характеру. У зв'язку зі зміною методології з 2004 року до кількості найманих працівників не враховуються також категорії працівників, які отримують грошове забезпечення (військовослужбовці і особи рядового та начальницького складу).

Зареєстровані безробітні згідно із Законом України “Про зайнятість населення” – це працездатні громадяни працездатного віку, які не мають заробітку або інших передбачених законодавством доходів, зареєстровані у державній службі зайнятості як такі, що шукають роботу, готові та здатні приступити до відповідної роботи.

Рівень зареєстрованого безробіття визначається як відношення чисельності безробітних, зареєстрованих у державній службі зайнятості населення, до середньорічної кількості населення працездатного віку.

Доходи населення включають оплату праці, прибуток на змішаний дохід, доходи від власності, соціальні допомоги та інші поточні трансферти.

Витрати населення включають придбання товарів та послуг, виплачені доходи від власності, а також поточні податки на доходи, майно та інші поточні трансферти.

Середньомісячна заробітна плата найманих працівників обчислюється діленням сум, нарахованих із фонду оплати праці працівників як в грошовій, так і натуральній формах, на середньоспискову чисельність працівників, що приймається для розрахунку середньої заробітної плати, і на кількість місяців у періоді.

До **загальноосвітніх навчальних закладів** належать школи, ліцеї, гімназії, навчально-виховні комплекси (об'єднання), санаторні школи, а також спеціальні школи (школи-інтернати). До складу навчально-виховних комплексів входять школи-дитячі садки. Загальноосвітні навчальні заклади першого ступеня (початкова школа) забезпечують початкову загальну освіту, другого ступеня (основна школа) – неповну загальну середню освіту, третього ступеня (старша школа) – повну загальну середню освіту.

До **вищих навчальних закладів** належать технікуми, училища, коледжі, інститути, академії, університети.

За **рівнем акредитації** вищі заклади освіти розподіляються таким чином:

I та II рівні – технікуми, училища, коледжі;

III та IV рівні – університети, академії, інститути.

Підготовку молодших спеціалістів забезпечують технікуми, училища, інші вищі заклади освіти I рівня акредитації; бакалаврів – коледжі, інші вищі заклади освіти II-IV рівнів акредитації; спеціалістів і магістрів – вищі заклади освіти III-IV рівнів акредитації.

Починаючи з 2004/2005 навчального року змінилась методологія розрахунку показників з вищої освіти. До загальної кількості студентів вищих навчальних закладів усіх рівнів не включені студенти філій (відділень) вищих навчальних закладів інших регіонів України, розташованих на території Львівської області. У той же час враховані студенти філій (відділень) вищих навчальних закладів Львівської області, розміщених в інших регіонах України.

У кількості **лікарняних закладів**, що надають амбулаторно-поліклінічну допомогу населенню враховані всі медичні заклади, що ведуть амбулаторний прийом (поліклініки, амбулаторії, диспансери, поліклінічні відділення лікарняних закладів, лікарські пункти охорони здоров'я тощо). У лікарняних закладах обліковуються **ліжка** на кінець року, забезпечені необхідним устаткуванням і готові для прийому хворих, незалежно від того, зайняті вони хворими чи ні.

До кількості **лікарів** включаються всі лікарі з вищою медичною освітою, які зайняті у лікувальних, санаторно-курортних, санітарних закладах, закладах соціального захисту, освіти, науково-дослідних інститутах, установах, що здійснюють підготовку кадрів, в апараті органів охорони здоров'я тощо. Враховуються як лікарі-стоматологи з вищою освітою, так і зубні лікарі (дантисти), що мають середню медичну освіту.

До кількості **середнього медичного персоналу** включаються всі особи з середньою медичною освітою (крім зубних лікарів-дантистів), які зайняті у лікувальних, санаторно-курортних, санітарних закладах, закладах соціального захисту, дошкільних закладах, школах, будинках дитини тощо.

Закладами культури вважаються театри, філармонії, демонстратори фільмів, музеї, бібліотеки, заклади культури клубного типу, цирки, парки культури та відпочинку, позашкільні заклади естетичного виховання і дозвілля дітей та юнацтва.

Злочином визнається передбачене кримінальним законодавством суспільно-небезпечне діяння, що посягає на суспільний лад України, його політичну і економічну системи, власність, особу, політичні, трудові, майнові та інші права і свободи громадян, а так само інше передбачене кримінальним законодавством суспільно-небезпечне діяння, яке посягає на правопорядок.

Кількість зареєстрованих злочинів – виявлені та офіційно зареєстровані суспільно небезпечні діяння, які передбачені Кримінальним кодексом.

Тяжкими злочинами визнаються умисні діяння, що являють підвищену суспільну небезпеку.

Умисний злочин визнається таким, коли особа, яка його скоїла, усвідомлювала суспільно-небезпечний характер своєї дії або бездіяльності, передбачала її суспільно-небезпечні наслідки і бажала їх або свідомо допускала настання цих наслідків.

У кількості засуджених враховані особи, відносно яких суди винесли обвинувачувальні вироки, і ці вироки набрали законної чинності.

Стаціонарним джерелом викидів шкідливих речовин в атмосферне повітря називається непересувний технологічний агрегат (установка, прилад, апарат тощо), який виділяє в процесі експлуатації шкідливі речовини, а також інші об'єкти (терикони, резервуари тощо).

Викиди шкідливих речовин в атмосферне повітря від стаціонарних джерел – загальна кількість всіх забруднень, що надійшли в повітряний басейн від джерел викидів, як після проходження пилогазоочисних установок в результаті неповного уловлення і очищення від організованих і неорганізованих джерел забруднення.

ПРЕДМЕТНО-АЛФАВІТНИЙ ПОКАЖЧИК

А

Адміністративно-територіальний поділ 1.3

Б

Банки 1.9

Біржі 10.3, 10.4

Благоустрій населених пунктів 16.5

Будинки-інтернати 18.4

Бюджет 1.5-1.8

В

Валовий регіональний продукт 2.1, 2.2

Вантажооборот 8.5

Введення в дію:

виробничих потужностей 7.12

Введення в експлуатацію:

житла 7.13, 7.15, 7.16

об'єктів соціально-культурного призначення 7.11

Викиди шкідливих речовин 21.1-21.4

Випуск товарів і послуг 2.3, 2.4

Виробництво продукції:

промисловості 5.2-5.4

сільського господарства 6.1-6.9

(рослинництва, тваринництва) 6.1, 6.3-6.5, 6.15-6.17, 6.25-6.27

Відправлення (перевезення) пасажирів 8.7

Відходи I-III класів небезпеки 21.6, 21.7

Г

Географічна довідка 1.1

Д

Доходи від надання послуг пошти та зв'язку 8.11

Е

Економічна активність населення 14.1

Експорт:

послуг 9.5, 9.6

товарів 9.1-9.3

Є

Єдиний державний реєстр підприємств та організацій України (ЄДРПОУ) 4.1-4.6

Ж

Житловий фонд 16.1, 16.2

З

Забезпеченість населення телефонними апаратами 8.13

Заготівля ліквідної деревини 6.29

Заклади культури клубного типу 19.3

Засуджені 20.5

Зайнятість населення:

вивільнення 14.3

попит на робочу силу 14.4

працевлаштування 14.5

Заробітна плата найманих працівників 15.3-15.5

Зареєстроване безробіття 14.6

Захворюваність населення 18.2

Злочини 20.1, 20.3, 20.4

Зовнішня торгівля:

послугами 9.5, 9.6

товарами 9.1, 9.2

І

Імпорт:

послуг 9.5, 9.6

товарів 9.1, 9.2, 9.4

Інвестиції:

в основний капітал 7.1, 7.3-7.6

прямі іноземні 9.8-9.10

Індекси:

обсягу відправлення (перевезення) пасажирів 8.8

обсягу перевезення вантажів 8.6

обсягу промислової продукції 5.1

обсягів виконаних будівельних робіт 7.10

обсягу роздрібного товарообороту 10.6, 10.9

основних соціально-економічних показників 1.4

продукції сільського господарства 6.6-6.9

фізичного обсягу ВДВ 2.7, 2.8

Індекси цін

споживчих цін 3.2, 3.3

споживчих цін та цін виробників 3.1, 3.4, 3.5

цін виробників 3.6

Інновації (інноваційна продукція) 12.11

К

Квартирна черга 16.3

Кількість найманих працівників 14.8, 14.9

Клімат 1.1

Л

Лісове господарство 6.29

Лісові пожежі 6.29

Лікарняні заклади 18.3

М

Мисливство 6.28

Міжрегіональні порівняння 22.1-22.6

Музеї 19.1

Н

Навчальні заклади:

вищі 17.7

загальноосвітні 17.2, 17.4, 17.5

кількість осіб, які навчалися 17.1

професійно-технічні 17.6

Населення

доходи і витрати 15.2

кількість 13.1-13.3, 13.5

міграція 13.11

народжуваність 13.6

природний приріст 13.6

природний рух 13.6

розподіл за віком 13.4

смертність 13.9

шлюби і розлучення 13.10

Наукові організації 12.1, 12.2

Науково-технічні роботи 12.7-12.10

О

Обсяги виконаних будівельних робіт 7.8

Основні соціально-економічні показники 1.4

Охорона здоров'я 18.1

П

Пасажирооборот 8.9

Перевезення вантажів 8.1, 8.4

Поголів'я худоби та птиці 6.21-6.23

Послуги 11.1, 11.2

Продукція (послуги) поштового зв'язку 8.12

Р

Реалізація продукції сільського господарства 6.10

Рубки лісу 6.29

Рівень безробіття 14.7

С

Середній розмір місячної пенсії 15.6, 15.7

Сільськогосподарські культури:

площа 6.12-6.14

урожайність 6.19, 6.20

Сільськогосподарські підприємства 6.2, 6.4-6.6, 6.11, 6.12, 6.15, 6.19, 6.21, 6.25

Т

Театри 19.1

Територія 1.2

Товарооборот:

оптовий 10.1

роздрібний 10.8-10.13

Ш

Шляхи сполучення 8.10

Головне управління статистики у Львівській області

Львівщина в цифрах

статистичний збірник

Відповідальна за випуск

Мироненко Ніна Іванівна

Підписано до друку .2010. Формат 60x84/16

Папір офсетний. Гарнітура Times New Roman.

Тираж прим.