

**ДЕРЖАВНИЙ КОМІТЕТ СТАТИСТИКИ УКРАЇНИ**  
**ГОЛОВНЕ УПРАВЛІННЯ СТАТИСТИКИ У ЛЬВІВСЬКІЙ ОБЛАСТІ**

**Склад населення  
Львівської області  
за статтю та віком**

**СТАТИСТИЧНИЙ ЗБІРНИК**

**2008**

ЛЬВІВ - 2009

**Головне управління статистики у Львівській області**  
**Відділ статистики населення**

Відповідальна за випуск **Л.О.Івасіва**

Відповідальні за підготовку матеріалів: **Г.М. Шпот, Н.Р. Годісь, М.Р. Ковалик**

Комп'ютерна верстка: **Г.М.Шпот**

Статистичний збірник підготовлений **відділом статистики населення** за участю відділу *статистики праці* з використанням матеріалів Державного комітету статистики України.

**Головне управління статистики у Львівській області**

- адреса: пр. В.Чорновола, 4, м. Львів, 79058, Україна
- телефон: 272-60-63
- факс: 272-17-85
- електронна пошта: [ve@stat.lviv.ua](mailto:ve@stat.lviv.ua)
- адреса в Інтернеті: [www.stat.lviv.ua](http://www.stat.lviv.ua)

**Розповсюдження статистичних видань**

- адреса: пр.В.Чорновола, 4, кімн. 20, м.Львів, 79058, Україна
- тел.: 298-77-35

## ПЕРЕДМОВА

У збірнику «Склад населення Львівської області за статтю та віком» публікуються дані про чисельність у динаміці і статево-віковий склад постійного міського та сільського населення. Інформація подається за розрахунками, які базуються на даних поточної статистики, народжуваності та смертності населення.

Збірник вміщує дані про чисельність за основними віковими групами (молодше працездатного, працездатне та старше працездатного), а також демографічне навантаження на населення працездатного віку і середній вік населення. У довідці збірника за сприяння відділу праці подано дані про рівні зайнятості та безробіття, економічну активність населення області та зайнятість молоді за видами економічної діяльності.

## УМОВНІ ПОЗНАЧЕННЯ

|                         |   |
|-------------------------|---|
| Тире (—)                | – явищ не було  |
| Крапки (...)            | – відомості відсутні  |
| Нуль (0; 0,0)           | – явища відбулися, але у вимірах, менших за ті, що можуть бути виражені використаними у таблиці розрядами |
| Символ (×)              | – заповнення рубрики за характером побудови таблиці не має сенсу  |
| “з них”, “у тому числі” | – означає, що наведено не усі доданки загальної суми  |

---

**З М І С Т**

---

|  |           |
|--|-----------|
| <b>Передмова .....</b>   | <b>3</b>  |
| <b>Умовні позначення .....</b>   | <b>3</b>  |
| <b>Аналітична довідка .....</b>  | <b>6</b>  |
| <b>1. ЗАГАЛЬНІ ПОКАЗНИКИ.....</b>  | <b>8</b>  |
| 1.1. Динаміка кількості постійного населення .....   | 8         |
| 1.2. Динаміка кількості населення на початок року (графік) .....   | 11        |
| 1.3. Кількість постійного міського та сільського населення на<br>1 січня 2009 року .....                                       | 12        |
| 1.4. Розподіл постійного населення за статтю та віком.....   | 13        |
| 1.5. Розподіл постійного населення за основними віковими<br>групами.....   | 14        |
| 1.6. Структура населення за віковими групами (графік) .....  | 14        |
| 1.7. Розподіл постійного населення за статтю та типом поселень...  | 15        |
| 1.8. Демографічне навантаження на осіб працездатного віку .....  | 16        |
| 1.9. Динаміка демографічного навантаження на осіб працездатного<br>віку (графік).....  | 18        |
| 1.10. Середній вік населення .....   | 19        |
| 1.11. Сумарні показники народжуваності та очікувана тривалість<br>життя у Львівській області та Україні у 2007-2008 роках..... | 22        |
| <b>2. РОЗПОДІЛ ПОСТІЙНОГО НАСЕЛЕННЯ ЛЬВІВСЬКОЇ<br/>ОБЛАСТІ ЗА СТАТТЮ ТА ВІКОМ.....</b>   | <b>23</b> |
| 2.1. Кількість постійного населення за статтю та віком на 1 січня<br>2009 року.....  | 23        |
| 2.2. Склад населення за статтю та віком Львівської області<br>станом на 1 січня 2009 року (графік).....                        | 26        |
| 2.3. Кількість постійного населення за статтю та віком на 1 січня<br>2009 року   |           |
| Бродівський район .....  | 27        |
| Буський район .....  | 29        |
| Городоцький район .....  | 31        |
| Дрогобицький район .....   | 33        |
| Жидачівський район .....   | 35        |
| Жовківський район .....  | 37        |
| Золочівський район .....   | 39        |
| Кам'янка-Бузький район .....   | 41        |
| Миколаївський район .....  | 43        |
| Мостиський район .....   | 45        |
| Перемишлянський район .....  | 47        |

|  |           |
|--|-----------|
| Пустомитівський район .....  | 49        |
| Радехівський район .....   | 51        |
| Самбірський район .....  | 53        |
| Сколівський район .....  | 55        |
| Сокальський район .....  | 57        |
| Старосамбірський район .....   | 59        |
| Стрийський район .....   | 61        |
| Турківський район .....  | 63        |
| Яворівський район .....  | 65        |
| 2.4. Кількість постійного населення за статтю та віком у містах<br>(міськрадах) на 1 січня 2009 року                     |           |
| Львів (міськрада) .....  | 67        |
| м.Львів .....  | 69        |
| Борислав (міськрада) .....   | 71        |
| Дрогобич (міськрада) .....   | 73        |
| м.Моршин .....   | 75        |
| м.Новий Розділ .....   | 77        |
| м.Самбір .....   | 79        |
| м.Стрий .....  | 81        |
| м.Трускавець .....   | 83        |
| Червоноград (міськрада) .....  | 85        |
| <b>3. ПОРІВНЯННЯ ЗА РЕГІОНАМИ УКРАЇНИ</b>  | <b>87</b> |
| 3.1. Динаміка кількості постійного населення України за<br>регіонами.....  | 87        |
| 3.2. Кількість постійного населення та демографічне навантаження<br>на осіб працездатного віку за регіонами України..... | 88        |
| 3.3. Демографічне навантаження на осіб віком 15-64 роки на<br>1 січня 2009 року в Україні за регіонами.....              | 89        |
| 3.4. Середній вік населення України за регіонами.....  | 90        |
| <b>4. ЗАЙНЯТІСТЬ НАСЕЛЕННЯ.....</b>  | <b>93</b> |
| 4.1. Рівні зайнятості та безробіття населення.....   | 93        |
| 4.2. Рівень зайнятості населення за статтю, віковими групами<br>та місцем проживання у 2008 році.....                    | 93        |
| 4.3. Економічна активність населення за статтю та віковими<br>групами у 2008 році.....                                   | 93        |
| 4.4. Зайнятість молоді за видами економічної діяльності на кінець<br>2008 року .....                                     | 94        |
| <b>МЕТОДОЛОГІЧНІ ПОЯСНЕННЯ .....</b>   | <b>95</b> |

## Аналітична довідка

**Статеві-вікова структура населення області** – результат дії демографічних процесів (народжуваності, смертності, міграції населення) на тлі історичних та соціально-економічних факторів.

У загальній кількості населення області **переважають жінки**. Якщо ж розглядати кількість населення по вікових групах, то до 35 років переважають чоловіки, а лише після 35 значно зростає кількість жінок. Найбільше чоловіків у віковій групі 20-24 роки – на 1000 жінок припадало 1054 чоловіки (у віковій групі 35-39 років на 1000 жінок – уже 997 чоловіків).

Перевага кількості жінок над кількістю чоловіків особливо помітна у старших вікових групах, що пов'язано із більшими втратами чоловічого населення внаслідок історичних факторів (війни, репресії) та з динамікою росту смертності чоловічої статі.

Віковий склад населення Львівщини змінювався під впливом **природних і міграційних процесів**. Упродовж 2003-2008 років у міських поселеннях області спостерігалось додатне сальдо міграції, але переважаюче міграційне скорочення сільського населення формувало загальне **від'ємне сальдо міграції** в області. Мешканці міст і селищ міського типу більш рухливі. У 2008 році у міських поселеннях коефіцієнт прибуття становив 14 осіб на 1000 населення, а вибуття – 13,6 особи, тоді як у сільській місцевості – відповідно 9,2 та 10,6 особи.

Більшість мігруючого населення – це особи працездатного віку, їх питома вага серед усіх мігрантів у 2008 році склала 81,1%, дітей – 12,2%, найменше мігрантів припадає на старше покоління – 6,7%. Серед мігрантів працездатного віку найрухливіші молоді особи у віці 15-28 років – 54,0% всього мігруючого населення області.

**Природне скорочення** населення Львівської області розпочалося з 1995 року, в Україні – з 1991 року.

У 2008 році в області народилися 29007 дітей, померло 35126 осіб, природне скорочення склало 6119 осіб, або 2,4 особи на 1000 осіб населення (в Україні – 5,3 особи). Відносно 2007 року кількість померлих збільшилась на 145 осіб (0,7%).

Частка осіб працездатного віку у загальній кількості померлих у 2008 році склала 23,1%. У 2008 році порівняно з 2007 роком, кількість померлих у працездатному віці зросла на 0,8%. Найбільше зростання смертності відбулося у вікових групах 60-64 роки – на 9,4%, 50-54 роки – на 6,5% і 35-39 років – на 5%.

За таких тенденцій, які склалися у природному і міграційному русі населення, відбулися негативні зміни у віковій структурі населення. При загальному скороченні кількості населення від останнього перепису (5

грудня 2001 року) на 2,7%, кількість дітей (0-14 років), які проживають у міських поселеннях, зменшилася на 15,4%, у сільських населених пунктах – на 19,6%, а їх частка у загальній чисельності населення за цей період знизилась на 2,8 відсоткового пункту (з 18,5% до 15,7%). Частка осіб у віці 60 років і старші склала 19% загальної чисельності населення області, у міських поселеннях – 17,3%, у сільській місцевості – 21,6%. У більшості районів області питома вага цієї вікової групи значно перевищує середньообласний показник і найбільше у Перемишлянському (27,1% загальної чисельності населення району), Жидачівському (25,1%), Старосамбірському (21,9%), Буському (21,6%) районах.

Головною особливістю змін вікового складу населення області є зменшення кількості дітей. Незначне зростання питомої ваги населення старших вікових груп та зменшення кількості дітей у загальній чисельності населення призвело до деякого зниження демографічного навантаження на населення працездатного віку. У 2008 році на Львівщині з розрахунку на 1000 осіб працездатного віку припадало у середньому 643 особи непрацездатного віку, у тому числі: дітей – 280, осіб у віці старшому за працездатний – 363. Порівняно з 2000 роком загальне демографічне навантаження зменшилося на 11,6%, навантаження дітьми – на 20,9%, а особами у віці старшому за працездатний – на 2,7%.

Середній вік населення області, за даними останнього перепису населення, становив 37,4 року, на 1 січня 2009 року – 38,7 року. За цей період міське населення постаріло більше як на півтора року (з 36,7 до 38,3 року), а сільське населення – більш як на півроку (з 38,5 до 39,4). “Наймолодшим” в області є населення м.Новий Розділ, середній вік якого становить 36 років, Яворівського (36,2), Жовківського (36,9), Турківського (37,1) районів; “найстарішим” – населення Перемишлянського (41,8 року), Жидачівського (41,4) та Буського (39,5) районів.

У 2008 році на Львівщині проживав 91 мешканець у віці 100 років і старше (59 осіб у місті і 32 – у селі), у тому числі 8 чоловіків і 83 жінки.

## 1.ЗАГАЛЬНІ ПОКАЗНИКИ

### 1.1. Динаміка кількості постійного населення

*(на 1 січня; тис. осіб)*

|                          | 2002 <sup>1</sup> | 2006          | 2007          | 2008          | 2009          |
|--------------------------|-------------------|---------------|---------------|---------------|---------------|
| <b>Львівська область</b> | <b>2606.0</b>     | <b>2558.8</b> | <b>2550.0</b> | <b>2541.4</b> | <b>2534.6</b> |
| міське                   | 1534.0            | 1526.5        | 1528.8        | 1525.0        | <b>1524.3</b> |
| сільське                 | 1072.0            | 1032.3        | 1024.2        | 1016.4        | <b>1010.3</b> |
| Бродівський район        | 63.9              | 62.5          | 62.2          | 61.8          | 61.4          |
| міське                   | 25.5              | 25.7          | 25.9          | 25.8          | 25.8          |
| м.Броди                  | 23.2              | 23.4          | 23.7          | 23.6          | 23.6          |
| смт.Підкамінь            | 2.3               | 2.3           | 2.2           | 2.2           | 2.2           |
| сільське                 | 38.4              | 36.8          | 36.3          | 36.0          | 35.6          |
| Буський район            | 50.9              | 48.5          | 47.9          | 47.4          | 46.9          |
| міське                   | 16.9              | 16.3          | 16.2          | 16.1          | 16.0          |
| м.Буськ                  | 8.6               | 8.4           | 8.4           | 8.3           | 8.3           |
| смт.Красне               | 6.5               | 6.3           | 6.2           | 6.2           | 6.2           |
| смт.Олесько              | 1.8               | 1.6           | 1.6           | 1.6           | 1.5           |
| сільське                 | 34.0              | 32.2          | 31.7          | 31.3          | 30.9          |
| Городоцький район        | 74.0              | 71.0          | 70.5          | 70.1          | 69.7          |
| міське                   | 24.5              | 23.9          | 23.9          | 23.9          | 24.0          |
| м.Городок                | 16.0              | 15.5          | 15.5          | 15.5          | 15.6          |
| м.Комарно                | 4.0               | 3.9           | 3.9           | 3.9           | 3.9           |
| смт. Великий Любінь      | 4.5               | 4.5           | 4.5           | 4.5           | 4.5           |
| сільське                 | 49.5              | 47.1          | 46.6          | 46.2          | 45.7          |
| Дрогобицький район       | 76.3              | 75.0          | 74.8          | 74.6          | 74.4          |
| міське                   | 6.1               | 6.2           | 6.2           | 6.1           | 6.2           |
| смт.Меденичі             | 3.3               | 3.4           | 3.4           | 3.3           | 3.4           |
| смт.Підбуж               | 2.8               | 2.8           | 2.8           | 2.8           | 2.8           |
| сільське                 | 70.2              | 68.8          | 68.6          | 68.5          | 68.2          |
| Жидачівський район       | 80.8              | 76.4          | 75.3          | 74.4          | 73.5          |
| міське                   | 31.0              | 30.1          | 29.9          | 29.8          | 29.6          |
| м.Жидачів                | 11.7              | 11.3          | 11.2          | 11.2          | 11.1          |
| м.Ходорів                | 10.5              | 10.2          | 10.1          | 10.0          | 9.9           |
| смт.Гніздичів            | 4.2               | 4.1           | 4.2           | 4.2           | 4.2           |
| смт.Журавно              | 3.7               | 3.6           | 3.5           | 3.5           | 3.5           |
| смт.Нові Стрілища        | 0.9               | 0.9           | 0.9           | 0.9           | 0.9           |
| сільське                 | 49.8              | 46.3          | 45.4          | 44.6          | 43.9          |
| Жовківський район        | 109.2             | 108.7         | 108.8         | 109.0         | 109.5         |
| міське                   | 35.8              | 36.9          | 37.4          | 37.8          | 38.3          |
| м.Жовква                 | 13.3              | 13.2          | 13.2          | 13.2          | 13.2          |
| м.Дубляни                | 8.5               | 9.7           | 10.2          | 10.5          | 10.9          |
| м.Рава-Руська            | 8.1               | 8.1           | 8.1           | 8.2           | 8.3           |
| смт.Куликів              | 3.9               | 3.9           | 3.9           | 3.9           | 3.9           |
| смт.Магерів              | 2.0               | 2.0           | 2.0           | 2.0           | 2.0           |
| сільське                 | 73.4              | 71.8          | 71.4          | 71.2          | 71.2          |
| Золочівський район       | 74.7              | 72.2          | 71.7          | 71.2          | 70.9          |
| міське                   | 28.3              | 28.2          | 28.2          | 28.3          | 28.3          |



Продовження табл. 1.1

|                        | 2002 <sup>1</sup> | 2006  | 2007  | 2008  | 2009  |
|------------------------|-------------------|-------|-------|-------|-------|
| м.Золочів              | 23.4              | 23.4  | 23.5  | 23.7  | 23.7  |
| м.Глиняни              | 3.4               | 3.3   | 3.3   | 3.2   | 3.2   |
| смт.Поморяни           | 1.5               | 1.5   | 1.4   | 1.4   | 1.4   |
| сільське               | 46.4              | 44.0  | 43.5  | 42.9  | 42.6  |
| Кам'янка-Бузький район | 61.8              | 59.6  | 59.0  | 58.5  | 57.9  |
| міське                 | 23.9              | 23.2  | 23.1  | 23.0  | 22.8  |
| м.Кам'янка-Бузька      | 11.5              | 11.1  | 11.0  | 10.9  | 10.8  |
| смт.Добротвір          | 6.7               | 6.5   | 6.5   | 6.5   | 6.4   |
| смт.Запитів            | 2.8               | 2.7   | 2.7   | 2.7   | 2.7   |
| смт.Новий Яричів       | 2.9               | 2.9   | 2.9   | 2.9   | 2.9   |
| сільське               | 37.9              | 36.4  | 35.9  | 35.5  | 35.1  |
| Миколаївський район    | 66.0              | 64.5  | 64.2  | 63.8  | 63.5  |
| міське                 | 17.8              | 17.6  | 17.5  | 17.5  | 17.5  |
| м.Миколаїв             | 14.8              | 14.6  | 14.6  | 14.6  | 14.7  |
| смт.Розділ             | 3.0               | 3.0   | 2.9   | 2.9   | 2.8   |
| сільське               | 48.2              | 46.9  | 46.7  | 46.3  | 46.0  |
| Мостиський район       | 61.9              | 59.3  | 58.7  | 58.1  | 57.7  |
| міське                 | 15.7              | 15.3  | 15.2  | 15.2  | 15.2  |
| м.Мостиська            | 9.0               | 8.8   | 8.7   | 8.8   | 8.8   |
| м.Судова Вишня         | 6.7               | 6.5   | 6.5   | 6.4   | 6.4   |
| сільське               | 46.2              | 44.0  | 43.5  | 42.9  | 42.5  |
| Перемишлянський район  | 47.8              | 43.9  | 43.0  | 42.2  | 41.4  |
| міське                 | 11.5              | 10.8  | 10.7  | 10.7  | 10.6  |
| м.Перемишляни          | 7.5               | 7.0   | 7.0   | 6.9   | 6.9   |
| м.Бібрка               | 4.0               | 3.8   | 3.7   | 3.8   | 3.7   |
| сільське               | 36.3              | 33.1  | 32.3  | 31.5  | 30.8  |
| Пустомитівський район  | 112.0             | 110.9 | 110.9 | 111.1 | 111.4 |
| міське                 | 15.3              | 14.9  | 14.7  | 14.7  | 14.7  |
| м.Пустомити            | 9.8               | 9.3   | 9.1   | 9.0   | 9.0   |
| смт.Щирець             | 5.5               | 5.6   | 5.6   | 5.7   | 5.7   |
| сільське               | 96.7              | 96.0  | 96.2  | 96.4  | 96.7  |
| Радехівський район     | 52.4              | 50.8  | 50.4  | 49.8  | 49.3  |
| міське                 | 12.5              | 12.7  | 12.7  | 12.6  | 12.6  |
| м.Радехів              | 9.1               | 9.4   | 9.4   | 9.3   | 9.4   |
| смт.Лопатин            | 3.4               | 3.3   | 3.3   | 3.3   | 3.2   |
| сільське               | 39.9              | 38.1  | 37.7  | 37.2  | 36.7  |
| Самбірський район      | 74.6              | 71.9  | 71.2  | 70.7  | 70.4  |
| міське                 | 10.6              | 11.0  | 11.0  | 11.1  | 11.2  |
| м.Рудки                | 4.9               | 5.2   | 5.2   | 5.3   | 5.3   |
| смт.Дубляни            | 2.1               | 1.9   | 1.9   | 1.8   | 1.8   |
| м.Новий Калинів        | 3.6               | 3.9   | 3.9   | 4.0   | 4.1   |
| сільське               | 64.0              | 60.9  | 60.2  | 59.6  | 59.2  |

Продовження табл. 1.1

|                        | 2002 <sup>1</sup> | 2006  | 2007  | 2008  | 2009  |
|------------------------|-------------------|-------|-------|-------|-------|
| Сколівський район      | 50.3              | 47.8  | 47.5  | 47.3  | 47.3  |
| міське                 | 13.2              | 12.4  | 12.4  | 12.4  | 12.5  |
| м.Сколе                | 6.4               | 5.9   | 5.9   | 5.9   | 6.0   |
| смт.Верхнє Синьовидне  | 3.6               | 3.3   | 3.3   | 3.3   | 3.3   |
| смт.Славсько           | 3.2               | 3.2   | 3.2   | 3.2   | 3.2   |
| сільське               | 37.1              | 35.4  | 35.1  | 34.9  | 34.8  |
| Сокальський район      | 98.1              | 95.4  | 95.0  | 94.6  | 94.3  |
| міське                 | 34.5              | 34.2  | 34.2  | 34.2  | 34.2  |
| м.Сокаль               | 21.4              | 21.2  | 21.1  | 21.2  | 21.2  |
| м.Белз                 | 2.5               | 2.4   | 2.4   | 2.3   | 2.3   |
| м.Великі Мости         | 5.9               | 5.9   | 6.0   | 6.0   | 6.0   |
| м.Угнів                | 1.0               | 1.0   | 1.0   | 1.0   | 1.0   |
| смт.Жвирка             | 3.7               | 3.7   | 3.7   | 3.7   | 3.7   |
| сільське               | 63.6              | 61.2  | 60.8  | 60.4  | 60.1  |
| Старосамбірський район | 82.1              | 79.7  | 79.3  | 78.9  | 78.7  |
| міське                 | 18.1              | 17.9  | 17.8  | 17.8  | 17.7  |
| м.Старий Самбір        | 5.6               | 5.8   | 5.8   | 5.9   | 6.0   |
| м.Доброміль            | 4.9               | 4.7   | 4.7   | 4.7   | 4.6   |
| м.Хирів                | 4.6               | 4.4   | 4.3   | 4.2   | 4.1   |
| смт.Нижанковичі        | 1.8               | 1.8   | 1.8   | 1.8   | 1.8   |
| смт.Стара Сіль         | 1.2               | 1.2   | 1.2   | 1.2   | 1.2   |
| сільське               | 64.0              | 61.8  | 61.5  | 61.1  | 61.0  |
| Стрийський район       | 63.5              | 62.4  | 62.5  | 62.3  | 62.1  |
| міське                 | 2.3               | 2.3   | 2.4   | 2.3   | 2.3   |
| смт.Дашава             | 2.3               | 2.3   | 2.4   | 2.3   | 2.3   |
| сільське               | 61.2              | 60.1  | 60.1  | 60.0  | 59.8  |
| Турківський район      | 54.9              | 52.4  | 51.9  | 51.3  | 50.9  |
| міське                 | 9.1               | 8.6   | 8.5   | 8.4   | 8.3   |
| м.Турка                | 7.5               | 7.1   | 7.0   | 6.9   | 6.8   |
| смт.Бориня             | 1.6               | 1.5   | 1.5   | 1.5   | 1.5   |
| сільське               | 45.8              | 43.8  | 43.4  | 42.9  | 42.6  |
| Яворівський район      | 123.3             | 122.1 | 122.0 | 122.1 | 122.4 |
| міське                 | 53.9              | 54.5  | 54.7  | 55.1  | 55.5  |
| м.Яворів               | 13.3              | 12.7  | 12.7  | 12.7  | 12.6  |
| м.Новояворівськ        | 26.4              | 27.3  | 27.6  | 28.0  | 28.3  |
| смт.Івано-Франкове     | 5.8               | 6.0   | 6.0   | 6.0   | 6.1   |
| смт.Краковець          | 1.2               | 1.1   | 1.1   | 1.1   | 1.1   |
| смт.Немирів            | 1.9               | 1.9   | 1.9   | 1.8   | 1.8   |
| смт.Шкло               | 5.3               | 5.5   | 5.4   | 5.5   | 5.6   |
| сільське               | 69.4              | 67.6  | 67.3  | 67.0  | 66.9  |
| Львів (міськрада)      | 749.8             | 753.8 | 754.7 | 754.5 | 754.1 |
| м.Львів                | 725.2             | 728.3 | 728.8 | 728.5 | 727.9 |
| Галицький              | 67.9              | 63.6  | 62.0  | 60.9  | 59.8  |

Продовження табл. 1.1

|                         | 2002 <sup>1</sup> | 2006  | 2007  | 2008  | 2009  |
|-------------------------|-------------------|-------|-------|-------|-------|
| Залізничний             | 132.8             | 130.1 | 129.4 | 128.6 | 127.9 |
| Личаківський            | 94.5              | 98.2  | 99.1  | 99.5  | 99.9  |
| Сихівський              | 145.9             | 147.5 | 148.3 | 148.6 | 148.9 |
| Франківський            | 137.6             | 142.4 | 143.8 | 145.5 | 146.7 |
| Шевченківський          | 146.5             | 146.5 | 146.2 | 145.4 | 144.7 |
| м.Винники               | 12.9              | 13.6  | 14.1  | 14.2  | 14.5  |
| смт.Брюховичі           | 5.4               | 5.7   | 5.6   | 5.5   | 5.4   |
| смт.Рудно               | 6.3               | 6.2   | 6.2   | 6.3   | 6.3   |
| Борислав (міськрада)    | 40.7              | 39.0  | 38.5  | 38.2  | 37.7  |
| м.Борислав              | 38.4              | 36.9  | 36.4  | 36.1  | 35.6  |
| смт.Східниця            | 2.3               | 2.1   | 2.1   | 2.1   | 2.1   |
| Дрогобич (міськрада)    | 97.7              | 97.5  | 97.7  | 97.6  | 97.4  |
| м.Дрогобич              | 77.1              | 76.7  | 76.7  | 76.7  | 76.5  |
| м.Стебник               | 20.6              | 20.8  | 21.0  | 20.9  | 20.9  |
| м.Моршин                | 5.0               | 4.8   | 4.7   | 4.7   | 4.7   |
| м.Новий Розділ          | 28.5              | 27.9  | 28.1  | 28.2  | 28.5  |
| м.Самбір                | 36.2              | 34.9  | 34.6  | 34.6  | 34.6  |
| м.Стрий                 | 62.1              | 60.8  | 60.4  | 60.2  | 60.0  |
| м.Трускавець            | 22.5              | 21.7  | 21.5  | 21.4  | 21.3  |
| Червоноград (міськрада) | 85.0              | 83.4  | 83.0  | 82.8  | 82.7  |
| м.Червоноград           | 70.3              | 68.9  | 68.6  | 68.4  | 68.4  |
| м.Соснівка              | 11.8              | 11.7  | 11.6  | 11.6  | 11.5  |
| смт.Гірник              | 2.9               | 2.8   | 2.8   | 2.8   | 2.8   |

<sup>1</sup> Тут і надалі (табл. 1.8; 1.10) – за даними Всеукраїнського перепису населення станом на 5 грудня 2001 року.

## 1.2. Динаміка кількості населення, на початок року

(у % до 1 січня 2001 року)

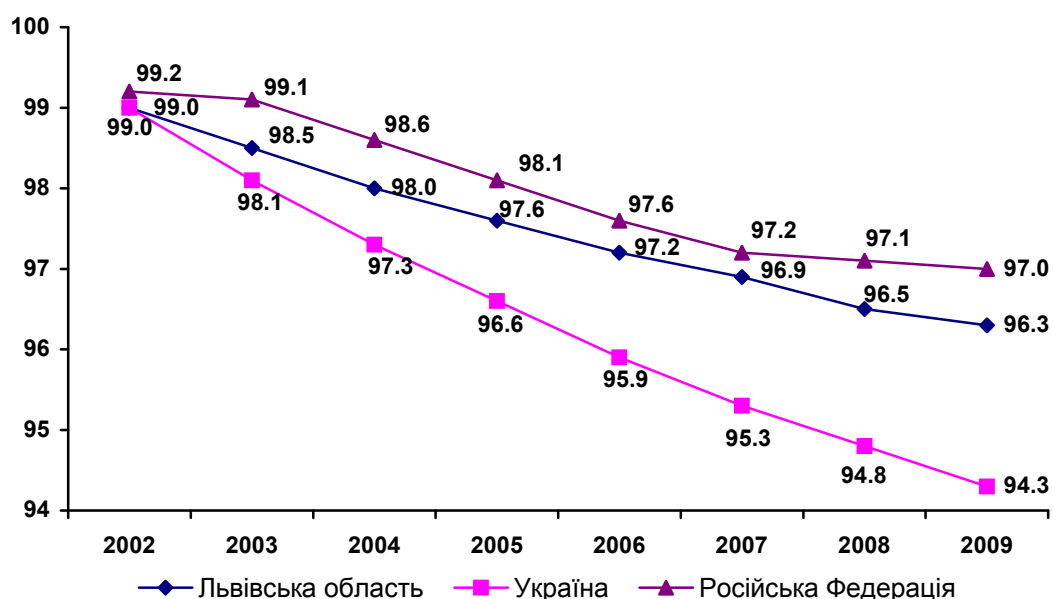

### 1.3. Кількість постійного міського та сільського населення на 1 січня 2009 року

|                          | Кількість населення |                |                | Частка міського населення<br>відсотків | Кількість населення в працездатному віці |               |               | Частка міського населення<br>відсотків |
|--------------------------|---------------------|----------------|----------------|--|--|---------------|---------------|--|
|                          | усього              | у тому числі   |                |  | усього                                   | у тому числі  |               |  |
|                          |                     | міське         | сільське       |  |  | міське        | сільське      |  |
|                          | осіб                |                |                |  | осіб                                     |               |               |  |
| <b>Львівська область</b> | <b>2534559</b>      | <b>1524256</b> | <b>1010303</b> | <b>60.1</b>                            | <b>1542600</b>                           | <b>964285</b> | <b>578315</b> | <b>62.5</b>                            |
| Бродівський              | 61436               | 25828          | 35608          | 42.0                                   | 35305                                    | 16218         | 19087         | 45.9                                   |
| Буський                  | 46922               | 16012          | 30910          | 34.1                                   | 26918                                    | 9780          | 17138         | 36.3                                   |
| Городоцький              | 69714               | 23951          | 45763          | 34.4                                   | 41508                                    | 15147         | 26361         | 36.5                                   |
| Дрогобицький             | 74412               | 6161           | 68251          | 8.3                                    | 43908                                    | 3608          | 40300         | 8.2                                    |
| Жидачівський             | 73511               | 29655          | 43856          | 40.3                                   | 40603                                    | 17701         | 22902         | 43.6                                   |
| Жовківський              | 109509              | 38269          | 71240          | 34.9                                   | 66636                                    | 25575         | 41061         | 38.4                                   |
| Золочівський             | 70889               | 28343          | 42546          | 40.0                                   | 41669                                    | 17880         | 23789         | 42.9                                   |
| Кам'янка-Бузький         | 57851               | 22764          | 35087          | 39.3                                   | 34356                                    | 14245         | 20111         | 41.5                                   |
| Миколаївський            | 63512               | 17515          | 45997          | 27.6                                   | 37661                                    | 10560         | 27101         | 28.0                                   |
| Мостиський               | 57746               | 15217          | 42529          | 26.4                                   | 33770                                    | 9488          | 24282         | 28.1                                   |
| Перемишлянський          | 41413               | 10579          | 30834          | 25.5                                   | 21832                                    | 6431          | 15401         | 29.5                                   |
| Пустомитівський          | 111363              | 14644          | 96719          | 13.1                                   | 68745                                    | 9209          | 59536         | 13.4                                   |
| Радехівський             | 49302               | 12645          | 36657          | 25.6                                   | 28476                                    | 7799          | 20677         | 27.4                                   |
| Самбірський              | 70437               | 11169          | 59268          | 15.9                                   | 41712                                    | 7480          | 34232         | 17.9                                   |
| Сколівський              | 47255               | 12452          | 34803          | 26.4                                   | 26901                                    | 7513          | 19388         | 27.9                                   |
| Сокальський              | 94281               | 34214          | 60067          | 36.3                                   | 55609                                    | 21324         | 34285         | 38.3                                   |
| Старосамбірський         | 78654               | 17693          | 60961          | 22.5                                   | 45511                                    | 10960         | 34551         | 24.1                                   |
| Стрийський               | 62146               | 2337           | 59809          | 3.8                                    | 36803                                    | 1177          | 35626         | 3.2                                    |
| Турківський              | 50848               | 8308           | 42540          | 16.3                                   | 27849                                    | 4786          | 23063         | 17.2                                   |
| Яворівський              | 122387              | 55529          | 66858          | 45.4                                   | 75540                                    | 36116         | 39424         | 47.8                                   |
| Львів                    | 754127              | 754127         | –              | 100.0                                  | 480106                                   | 480106        | –             | 100.0                                  |
| Борислав                 | 37736               | 37736          | –              | 100.0                                  | 22553                                    | 22553         | –             | 100.0                                  |
| Дрогобич                 | 97391               | 97391          | –              | 100.0                                  | 62121                                    | 62121         | –             | 100.0                                  |
| Моршин                   | 4656                | 4656           | –              | 100.0                                  | 2861                                     | 2861          | –             | 100.0                                  |
| Новий Розділ             | 28458               | 28458          | –              | 100.0                                  | 18599                                    | 18599         | –             | 100.0                                  |
| Самбір                   | 34640               | 34640          | –              | 100.0                                  | 21481                                    | 21481         | –             | 100.0                                  |
| Стрий                    | 60019               | 60019          | –              | 100.0                                  | 38569                                    | 38569         | –             | 100.0                                  |
| Трускавець               | 21259               | 21259          | –              | 100.0                                  | 13490                                    | 13490         | –             | 100.0                                  |
| Червоноград              | 82685               | 82685          | –              | 100.0                                  | 51508                                    | 51508         | –             | 100.0                                  |

**1.4. Розподіл постійного населення за статтю та віком***(на 1000 населення відповідної статі)*

|             | 1990                | 2001 | 2002 | 2003 | 2004 | 2005 | 2006 | 2007 | 2008 |
|-------------|---------------------|------|------|------|------|------|------|------|------|
|             | <b>Обидві статі</b> |      |      |      |      |      |      |      |      |
| до 1 року   | 14                  | 9    | 9    | 10   | 10   | 10   | 11   | 11   | 11   |
| 1-4         | 62                  | 39   | 38   | 37   | 37   | 48   | 39   | 41   | 53   |
| 5-9         | 78                  | 62   | 59   | 56   | 54   | 51   | 49   | 48   | 47   |
| 10-14       | 72                  | 75   | 73   | 70   | 68   | 65   | 63   | 60   | 57   |
| 15-19       | 76                  | 86   | 86   | 83   | 81   | 80   | 77   | 75   | 73   |
| 20-24       | 74                  | 75   | 78   | 82   | 85   | 86   | 87   | 87   | 84   |
| 25-29       | 78                  | 70   | 70   | 71   | 72   | 73   | 75   | 78   | 82   |
| 30-34       | 82                  | 69   | 70   | 70   | 70   | 70   | 70   | 70   | 71   |
| 35-39       | 67                  | 73   | 71   | 69   | 68   | 69   | 69   | 70   | 70   |
| 40-44       | 59                  | 82   | 82   | 81   | 78   | 75   | 73   | 70   | 69   |
| 45-49       | 49                  | 65   | 68   | 73   | 76   | 79   | 81   | 81   | 79   |
| 50-54       | 62                  | 57   | 58   | 58   | 59   | 62   | 63   | 66   | 71   |
| 55-59       | 59                  | 43   | 46   | 49   | 50   | 52   | 54   | 55   | 55   |
| 60-64       | 55                  | 54   | 50   | 46   | 45   | 42   | 40   | 42   | 45   |
| 65-69       | 43                  | 49   | 48   | 49   | 48   | 49   | 48   | 45   | 41   |
| 70 і старше | 69                  | 94   | 95   | 96   | 97   | 99   | 101  | 102  | 103  |
|             | <b>Чоловіки</b>     |      |      |      |      |      |      |      |      |
| до 1 року   | 15                  | 10   | 10   | 10   | 11   | 11   | 11   | 11   | 12   |
| 1-4         | 67                  | 42   | 41   | 40   | 40   | 52   | 42   | 44   | 57   |
| 5-9         | 84                  | 67   | 63   | 61   | 58   | 55   | 53   | 52   | 51   |
| 10-14       | 77                  | 81   | 79   | 76   | 73   | 71   | 68   | 65   | 62   |
| 15-19       | 82                  | 96   | 94   | 90   | 88   | 86   | 83   | 81   | 78   |
| 20-24       | 82                  | 81   | 86   | 91   | 94   | 96   | 97   | 96   | 92   |
| 25-29       | 84                  | 74   | 75   | 76   | 77   | 79   | 81   | 85   | 91   |
| 30-34       | 87                  | 74   | 74   | 74   | 75   | 74   | 74   | 74   | 75   |
| 35-39       | 69                  | 77   | 75   | 73   | 72   | 73   | 73   | 74   | 74   |
| 40-44       | 60                  | 85   | 85   | 84   | 81   | 78   | 75   | 73   | 72   |
| 45-49       | 50                  | 66   | 69   | 74   | 78   | 81   | 82   | 82   | 81   |
| 50-54       | 60                  | 56   | 57   | 57   | 58   | 60   | 62   | 65   | 70   |
| 55-59       | 56                  | 41   | 43   | 46   | 48   | 49   | 51   | 52   | 52   |
| 60-64       | 49                  | 48   | 45   | 41   | 41   | 38   | 36   | 38   | 41   |
| 65-69       | 31                  | 41   | 41   | 41   | 40   | 41   | 40   | 38   | 35   |
| 70 і старше | 46                  | 63   | 64   | 65   | 66   | 67   | 68   | 70   | 70   |
|             | <b>Жінки</b>        |      |      |      |      |      |      |      |      |
| до 1 року   | 13                  | 8    | 8    | 9    | 9    | 9    | 10   | 10   | 10   |
| 1-4         | 57                  | 37   | 35   | 34   | 34   | 45   | 36   | 38   | 49   |
| 5-9         | 72                  | 58   | 55   | 52   | 50   | 48   | 45   | 44   | 44   |
| 10-14       | 68                  | 70   | 68   | 65   | 63   | 61   | 58   | 55   | 53   |
| 15-19       | 70                  | 78   | 78   | 77   | 75   | 74   | 72   | 70   | 67   |
| 20-24       | 67                  | 69   | 71   | 73   | 76   | 77   | 78   | 79   | 78   |
| 25-29       | 73                  | 65   | 65   | 66   | 67   | 68   | 69   | 71   | 73   |
| 30-34       | 78                  | 65   | 66   | 66   | 66   | 66   | 66   | 66   | 66   |
| 35-39       | 65                  | 70   | 67   | 66   | 65   | 65   | 66   | 66   | 66   |
| 40-44       | 58                  | 79   | 79   | 78   | 76   | 72   | 70   | 68   | 66   |
| 45-49       | 49                  | 65   | 68   | 72   | 75   | 78   | 79   | 79   | 78   |
| 50-54       | 64                  | 58   | 59   | 59   | 61   | 63   | 64   | 67   | 71   |
| 55-59       | 62                  | 46   | 48   | 51   | 53   | 55   | 57   | 58   | 58   |
| 60-64       | 62                  | 59   | 55   | 51   | 49   | 46   | 44   | 46   | 50   |
| 65-69       | 54                  | 55   | 55   | 56   | 55   | 56   | 55   | 52   | 48   |
| 70 і старше | 89                  | 122  | 123  | 124  | 126  | 127  | 130  | 132  | 133  |

**1.5. Розподіл постійного населення за основними віковими групами**

Склад населення Львівської області за статтю та віком  
 Головне управління статистики у Львівській області

|                             |                   |                     |               |               |               |             | <i>(тис. осіб)</i> |  |
|-----------------------------|-------------------|---------------------|---------------|---------------|---------------|-------------|--------------------|--|
|                             | 1989 <sup>2</sup> | 2002 <sup>1,2</sup> | 2007          | 2008          | 2009          | 2009 до     |                    |  |
|                             |                   |                     |               |               |               | 1989        | 2002 <sup>1</sup>  |  |
| <b>Усе населення</b>        | <b>2727.4</b>     | <b>2606.0</b>       | <b>2550.0</b> | <b>2541.4</b> | <b>2534.6</b> | <b>92.9</b> | <b>97.3</b>        |  |
| <i>з нього у віці:</i>      |                   |                     |               |               |               |             |                    |  |
| молодшому від працездатного | 655.9             | 526.0               | 448.4         | 438.7         | 431.8         | 65.8        | 82.1               |  |
| працездатному               | 1542.4            | 1509.4              | 1542.9        | 1542.8        | 1542.6        | 100.0       | 102.2              |  |
| старшому від працездатного  | 529.1             | 569.6               | 558.7         | 559.9         | 560.2         | 105.9       | 98.3               |  |
| <b>Міське населення</b>     | <b>1612.0</b>     | <b>1534.0</b>       | <b>1525.8</b> | <b>1525.0</b> | <b>1524.3</b> | <b>94.6</b> | <b>99.4</b>        |  |
| <i>з нього у віці:</i>      |                   |                     |               |               |               |             |                    |  |
| молодшому від працездатного | 386.2             | 293.8               | 251.6         | 247.2         | 244.1         | 63.2        | 83.1               |  |
| працездатному               | 979.3             | 946.5               | 967.3         | 965.9         | 964.3         | 98.5        | 101.9              |  |
| старшому від працездатного  | 246.5             | 292.7               | 306.9         | 311.9         | 315.9         | 128.2       | 107.9              |  |
| <b>Сільське населення</b>   | <b>1115.4</b>     | <b>1072.0</b>       | <b>1024.2</b> | <b>1016.4</b> | <b>1010.3</b> | <b>90.6</b> | <b>94.2</b>        |  |
| <i>з нього у віці:</i>      |                   |                     |               |               |               |             |                    |  |
| молодшому від працездатного | 269.7             | 232.2               | 196.8         | 191.6         | 187.7         | 69.6        | 80.8               |  |
| працездатному               | 563.2             | 562.9               | 575.6         | 576.8         | 578.3         | 102.7       | 102.7              |  |
| старшому від працездатного  | 282.5             | 276.9               | 251.8         | 248.0         | 244.3         | 86.5        | 88.2               |  |

<sup>1</sup> Під час перепису населення не всі особи вказали дату народження, тому не ввійшли в жодну з вікових груп.

<sup>2</sup> За даними переписів населення станом на 12 січня 1989 року та на 5 грудня 2001 року.

## 1.6. Структура населення за віковими групами

*(відсотків до підсумку)*

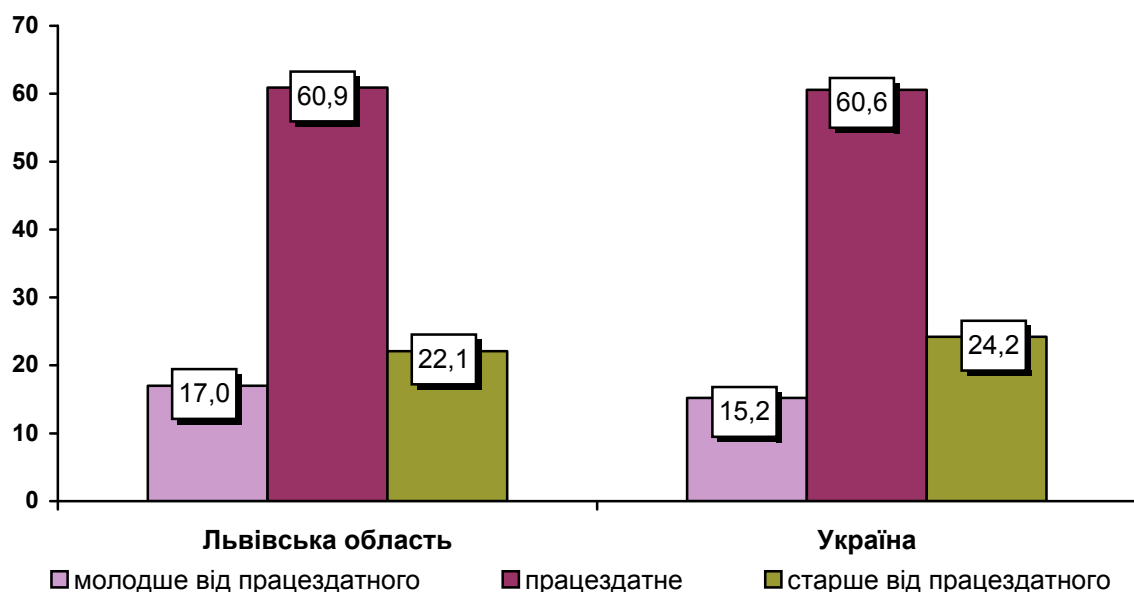

## 1.7. Розподіл постійного населення за статтю та типом поселень

|  | Кількість постійного населення | У тому числі |         | Частка в населенні |       |
|--|--------------------------------|--------------|---------|--------------------|-------|
|  |                                | чоловіки     | жінки   | чоловіків          | жінок |
|  |                                | осіб         |         | відсотків          |       |
| <b>Міські поселення та сільська місцевість</b> |                                |              |         |                    |       |
| 1989 <sup>2</sup>                              | 2727410                        | 1293804      | 1433606 | 47.4               | 52.6  |
| 2002 <sup>2</sup>                              | 2605956                        | 1234896      | 1371060 | 47.4               | 52.6  |
| 2004   | 2579941                        | 1221991      | 1357950 | 47.4               | 52.6  |
| 2005   | 2569671                        | 1216517      | 1353154 | 47.3               | 52.7  |
| 2006   | 2558759                        | 1210771      | 1347988 | 47.3               | 52.7  |
| 2007   | 2550043                        | 1205778      | 1344265 | 47.3               | 52.7  |
| 2008   | 2541409                        | 1201050      | 1340359 | 47.3               | 52.7  |
| 2009   | 2534559                        | 1197351      | 1337208 | 47.2               | 52.8  |
| <b>Міські поселення</b>                        |                                |              |         |                    |       |
| 1989 <sup>2</sup>                              | 1612012                        | 774034       | 837978  | 48.0               | 52.0  |
| 2002 <sup>2</sup>                              | 1533976                        | 726954       | 807022  | 47.4               | 52.6  |
| 2004   | 1527657                        | 722395       | 805262  | 47.3               | 52.7  |
| 2005   | 1526838                        | 721153       | 805685  | 47.2               | 52.8  |
| 2006   | 1526506                        | 720171       | 806335  | 47.2               | 52.8  |
| 2007   | 1525822                        | 719097       | 806725  | 47.1               | 52.9  |
| 2008   | 1525032                        | 718014       | 807018  | 47.1               | 52.9  |
| 2009   | 1524256                        | 717011       | 807245  | 47.0               | 53.0  |
| <b>Сільська місцевість</b>                     |                                |              |         |                    |       |
| 1989 <sup>2</sup>                              | 1115398                        | 519770       | 595628  | 46.6               | 53.4  |
| 2002 <sup>2</sup>                              | 1071980                        | 507942       | 564038  | 47.4               | 52.6  |
| 2004   | 1052284                        | 499596       | 552688  | 47.5               | 52.5  |
| 2005   | 1042833                        | 495364       | 547469  | 47.5               | 52.5  |
| 2006   | 1032253                        | 490600       | 541653  | 47.5               | 52.5  |
| 2007   | 1024221                        | 486681       | 537540  | 47.5               | 52.5  |
| 2008   | 1016377                        | 483036       | 533341  | 47.5               | 52.5  |
| 2009   | 1010303                        | 480340       | 529963  | 47.5               | 52.5  |

<sup>2</sup> Див. зноску до табл. 1.5.

### 1.8. Демографічне навантаження на осіб працездатного віку

(на 1 січня; осіб непрацездатного віку  
з розрахунку на 1000 осіб працездатного)

|  | 2002 <sup>1</sup>                       |  |   | 2008                                    |  |   | 2009                                    |  |   |
|--|---|--|---|---|--|---|---|--|---|
|  | загаль-<br>не<br>наван-<br>таже-<br>ння | у тому числі<br>особами у віці                   |   | загаль-<br>не<br>наван-<br>таже-<br>ння | у тому числі<br>особами у віці                   |   | загаль-<br>не<br>наван-<br>таже-<br>ння | у тому числі<br>особами у віці                   |   |
|  |   | молод-<br>шому<br>від<br>праце-<br>здат-<br>ного | стар-<br>шому<br>від<br>праце-<br>здат-<br>ного |   | молод-<br>шому<br>від<br>праце-<br>здат-<br>ного | стар-<br>шому<br>від<br>праце-<br>здат-<br>ного |   | молод-<br>шому<br>від<br>праце-<br>здат-<br>ного | стар-<br>шому<br>від<br>праце-<br>здат-<br>ного |

*Міські поселення та сільська місцевість*

| Львівська область | 726  | 349 | 377 | 647 | 284 | 363 | 643 | 280 | 363 |
|-------------------|------|-----|-----|-----|-----|-----|-----|-----|-----|
| Бродівський       | 855  | 395 | 460 | 749 | 330 | 419 | 741 | 326 | 415 |
| Буський           | 892  | 403 | 489 | 756 | 324 | 432 | 745 | 319 | 426 |
| Городоцький       | 801  | 378 | 423 | 690 | 302 | 388 | 681 | 295 | 386 |
| Дрогобицький      | 841  | 385 | 456 | 705 | 309 | 396 | 695 | 304 | 391 |
| Жидачівський      | 965  | 395 | 570 | 839 | 318 | 521 | 812 | 306 | 506 |
| Жовківський       | 802  | 402 | 400 | 718 | 305 | 413 | 644 | 310 | 334 |
| Золочівський      | 841  | 379 | 462 | 693 | 318 | 375 | 703 | 298 | 405 |
| Кам'янка-Бузький  | 820  | 401 | 419 | 726 | 339 | 387 | 685 | 313 | 372 |
| Миколаївський     | 723  | 389 | 334 | 659 | 319 | 340 | 688 | 308 | 380 |
| Мостиський        | 864  | 424 | 440 | 694 | 312 | 382 | 711 | 330 | 381 |
| Перемишлянський   | 1014 | 402 | 612 | 910 | 336 | 574 | 898 | 333 | 565 |
| Пустомитівський   | 690  | 333 | 357 | 616 | 276 | 340 | 620 | 274 | 346 |
| Радехівський      | 859  | 405 | 454 | 736 | 329 | 407 | 733 | 326 | 407 |
| Самбірський       | 861  | 416 | 445 | 705 | 328 | 377 | 690 | 321 | 369 |
| Сколівський       | 888  | 444 | 444 | 776 | 367 | 409 | 758 | 360 | 398 |
| Сокальський       | 819  | 392 | 427 | 706 | 318 | 388 | 696 | 312 | 384 |
| Старосамбірський  | 900  | 413 | 487 | 748 | 317 | 431 | 730 | 307 | 423 |
| Стрийський        | 802  | 378 | 424 | 699 | 309 | 390 | 690 | 304 | 386 |
| Турківський       | 927  | 484 | 443 | 838 | 421 | 417 | 827 | 415 | 412 |
| Яворівський       | 715  | 399 | 316 | 615 | 327 | 288 | 612 | 321 | 291 |
| Львів             | 588  | 275 | 313 | 566 | 231 | 335 | 570 | 230 | 340 |
| Борислав          | 709  | 346 | 363 | 675 | 301 | 374 | 675 | 300 | 375 |
| Дрогобич          | 607  | 309 | 298 | 562 | 250 | 312 | 568 | 246 | 322 |
| Моршин            | 696  | 320 | 376 | 613 | 288 | 325 | 629 | 280 | 349 |
| Новий Розділ      | 586  | 365 | 221 | 525 | 295 | 230 | 531 | 287 | 244 |
| Самбір            | 670  | 331 | 339 | 621 | 278 | 343 | 614 | 272 | 342 |
| Стрий             | 601  | 311 | 290 | 556 | 252 | 304 | 557 | 248 | 309 |
| Трускавець        | 591  | 293 | 298 | 573 | 231 | 342 | 577 | 227 | 350 |
| Червоноград       | 696  | 352 | 344 | 618 | 267 | 351 | 606 | 258 | 348 |



Продовження табл. 1.8

|  | 2002 <sup>1</sup>        |                                   |                                  | 2008                     |                                   |                                  | 2009                     |                                   |                                  |
|--|--------------------------|-----------------------------------|----------------------------------|--------------------------|-----------------------------------|----------------------------------|--------------------------|-----------------------------------|----------------------------------|
|  | загальне<br>навантаження | у тому числі<br>особами у віці    |                                  | загальне<br>навантаження | у тому числі<br>особами у віці    |                                  | загальне<br>навантаження | у тому числі<br>особами у віці    |                                  |
|  |                          | молодшому<br>від<br>працездатного | старшому<br>від<br>працездатного |                          | молодшому<br>від<br>працездатного | старшому<br>від<br>працездатного |                          | молодшому<br>від<br>працездатного | старшому<br>від<br>працездатного |

*Міські поселення*

| <b>Всього по області</b> | <b>619</b> | <b>310</b> | <b>309</b> | <b>579</b> | <b>256</b> | <b>323</b> | <b>581</b> | <b>253</b> | <b>328</b> |
|--------------------------|------------|------------|------------|------------|------------|------------|------------|------------|------------|
| Бродівський              | 638        | 358        | 280        | 584        | 300        | 284        | 594        | 300        | 294        |
| Буський                  | 720        | 371        | 349        | 645        | 300        | 345        | 639        | 295        | 344        |
| Городоцький              | 668        | 361        | 307        | 586        | 286        | 300        | 583        | 282        | 301        |
| Дрогобицький             | 796        | 389        | 407        | 731        | 323        | 408        | 709        | 316        | 393        |
| Жидачівський             | 792        | 365        | 427        | 696        | 291        | 405        | 678        | 281        | 397        |
| Жовківський              | 604        | 329        | 275        | 587        | 272        | 315        | 497        | 246        | 251        |
| Золочівський             | 640        | 333        | 307        | 599        | 308        | 291        | 587        | 271        | 316        |
| Кам'янка-Бузький         | 661        | 373        | 288        | 599        | 326        | 273        | 599        | 305        | 294        |
| Миколаївський            | 618        | 368        | 250        | 504        | 253        | 251        | 661        | 271        | 390        |
| Мостиський               | 655        | 381        | 274        | 663        | 271        | 392        | 605        | 324        | 281        |
| Перемишлянський          | 683        | 380        | 303        | 635        | 320        | 315        | 647        | 322        | 325        |
| Пустомитівський          | 612        | 324        | 288        | 576        | 279        | 297        | 592        | 283        | 309        |
| Радехівський             | 673        | 364        | 309        | 611        | 308        | 303        | 623        | 312        | 311        |
| Самбірський              | 597        | 377        | 220        | 492        | 293        | 199        | 494        | 290        | 204        |
| Сколівський              | 737        | 387        | 350        | 671        | 324        | 347        | 659        | 319        | 340        |
| Сокальський              | 663        | 354        | 309        | 605        | 292        | 313        | 606        | 289        | 317        |
| Старосамбірський         | 724        | 371        | 353        | 629        | 291        | 338        | 616        | 280        | 336        |
| Стрийський               | 723        | 343        | 380        | 1029       | 280        | 749        | 991        | 296        | 695        |
| Турківський              | 714        | 387        | 327        | 722        | 351        | 371        | 737        | 355        | 382        |
| Яворівський              | 584        | 379        | 205        | 524        | 313        | 211        | 532        | 311        | 221        |
| Львів                    | 588        | 275        | 313        | 566        | 231        | 335        | 570        | 230        | 340        |
| Борислав                 | 709        | 346        | 363        | 675        | 301        | 374        | 675        | 300        | 375        |
| Дрогобич                 | 607        | 309        | 298        | 562        | 250        | 312        | 568        | 246        | 322        |
| Моршин                   | 696        | 320        | 376        | 613        | 288        | 325        | 629        | 280        | 349        |
| Новий Розділ             | 586        | 365        | 221        | 525        | 295        | 230        | 531        | 287        | 244        |
| Самбір                   | 670        | 331        | 339        | 621        | 278        | 343        | 614        | 272        | 342        |
| Стрий                    | 601        | 311        | 290        | 556        | 252        | 304        | 557        | 248        | 309        |
| Трускавець               | 591        | 293        | 298        | 573        | 231        | 342        | 577        | 227        | 350        |
| Червоноград              | 696        | 352        | 344        | 618        | 267        | 351        | 606        | 258        | 348        |

Продовження табл. 1.8

|                            | 2002 <sup>1</sup>     |                             |                            | 2008                  |                             |                            | 2009                  |                             |                            |
|----------------------------|-----------------------|-----------------------------|----------------------------|-----------------------|-----------------------------|----------------------------|-----------------------|-----------------------------|----------------------------|
|                            | загальне навантаження | у тому числі особами у віці |                            | загальне навантаження | у тому числі особами у віці |                            | загальне навантаження | у тому числі особами у віці |                            |
|                            |                       | молодшому від працездатного | старшому від працездатного |                       | молодшому від працездатного | старшому від працездатного |                       | молодшому від працездатного | старшому від працездатного |
| <i>Сільська місцевість</i> |                       |                             |                            |                       |                             |                            |                       |                             |                            |
| <b>Всього по області</b>   | <b>904</b>            | <b>412</b>                  | <b>492</b>                 | <b>762</b>            | <b>332</b>                  | <b>430</b>                 | <b>747</b>            | <b>325</b>                  | <b>422</b>                 |
| Бродівський                | 1034                  | 427                         | 607                        | 890                   | 356                         | 534                        | 867                   | 349                         | 518                        |
| Буський                    | 991                   | 422                         | 569                        | 818                   | 338                         | 480                        | 805                   | 333                         | 472                        |
| Городоцький                | 875                   | 388                         | 487                        | 750                   | 311                         | 439                        | 737                   | 303                         | 434                        |
| Дрогобицький               | 846                   | 385                         | 461                        | 703                   | 308                         | 395                        | 694                   | 303                         | 391                        |
| Жидачівський               | 1091                  | 417                         | 674                        | 949                   | 340                         | 609                        | 916                   | 326                         | 590                        |
| Жовківський                | 917                   | 444                         | 473                        | 817                   | 330                         | 487                        | 735                   | 350                         | 385                        |
| Золочівський               | 990                   | 413                         | 577                        | 761                   | 325                         | 436                        | 790                   | 318                         | 472                        |
| Кам'янка-Бузький           | 936                   | 421                         | 515                        | 776                   | 344                         | 432                        | 746                   | 318                         | 428                        |
| Миколаївський              | 838                   | 411                         | 427                        | 754                   | 359                         | 395                        | 698                   | 322                         | 376                        |
| Мостиський                 | 947                   | 441                         | 506                        | 707                   | 328                         | 379                        | 753                   | 332                         | 421                        |
| Перемишлянський            | 1148                  | 411                         | 737                        | 1025                  | 343                         | 682                        | 1004                  | 338                         | 666                        |
| Пустомитівський            | 703                   | 335                         | 368                        | 622                   | 275                         | 347                        | 624                   | 272                         | 352                        |
| Радехівський               | 926                   | 420                         | 506                        | 783                   | 337                         | 446                        | 774                   | 332                         | 442                        |
| Самбірський                | 914                   | 424                         | 490                        | 752                   | 336                         | 416                        | 732                   | 327                         | 405                        |
| Сколівський                | 949                   | 467                         | 482                        | 816                   | 384                         | 432                        | 797                   | 376                         | 421                        |
| Сокальський                | 917                   | 417                         | 500                        | 770                   | 334                         | 436                        | 753                   | 327                         | 426                        |
| Старосамбірський           | 957                   | 427                         | 530                        | 786                   | 326                         | 460                        | 766                   | 316                         | 450                        |
| Стрийський                 | 812                   | 383                         | 429                        | 688                   | 310                         | 378                        | 680                   | 304                         | 376                        |
| Турківський                | 976                   | 506                         | 470                        | 863                   | 435                         | 428                        | 845                   | 427                         | 418                        |
| Яворівський                | 833                   | 418                         | 415                        | 698                   | 339                         | 359                        | 684                   | 331                         | 353                        |

<sup>1</sup> Див. зноску до табл. 1.1.

### 1.9. Динаміка демографічного навантаження на осіб працездатного віку, на 1 січня

(осіб)

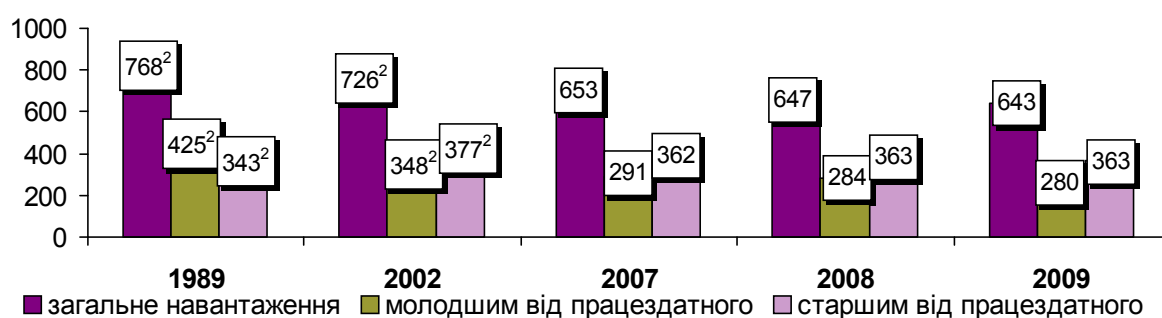
<sup>2</sup> Див. зноску до табл. 1.5.

## 1.10. Середній вік населення

(на 1 січня, років)

|                          | 2002 <sup>1</sup>    |             |             | 2008         |             |             | 2009         |             |             |
|--------------------------|----------------------|-------------|-------------|--------------|-------------|-------------|--------------|-------------|-------------|
|                          | обидві статі         | чоловіки    | жінки       | обидві статі | чоловіки    | жінки       | обидві статі | чоловіки    | жінки       |
|                          | <i>Усе населення</i> |             |             |              |             |             |              |             |             |
| <b>Львівська область</b> | <b>37.4</b>          | <b>35.0</b> | <b>39.6</b> | <b>38.6</b>  | <b>36.1</b> | <b>40.8</b> | <b>38.7</b>  | <b>36.2</b> | <b>40.9</b> |
| Бродівський              | 38.4                 | 35.5        | 41.0        | 39.1         | 36.3        | 41.5        | 39.2         | 36.4        | 41.6        |
| Буський                  | 38.7                 | 35.6        | 41.5        | 39.4         | 36.3        | 42.2        | 39.5         | 36.2        | 42.2        |
| Городоцький              | 38.0                 | 35.2        | 40.4        | 38.9         | 36.3        | 41.1        | 38.9         | 36.3        | 41.2        |
| Дрогобицький             | 38.6                 | 35.7        | 41.2        | 39.1         | 36.6        | 41.4        | 39.1         | 36.7        | 41.4        |
| Жидачівський             | 40.4                 | 37.3        | 43.1        | 41.4         | 38.5        | 44.0        | 41.4         | 38.4        | 44.1        |
| Жовківський              | 36.5                 | 33.5        | 39.2        | 36.8         | 34.1        | 39.3        | 36.9         | 34.2        | 39.3        |
| Золочівський             | 38.5                 | 35.3        | 41.3        | 39.3         | 36.4        | 41.9        | 39.3         | 36.4        | 41.9        |
| Кам'янка-Бузький         | 37.3                 | 34.5        | 39.8        | 38.2         | 35.5        | 40.7        | 38.4         | 35.6        | 40.9        |
| Миколаївський            | 35.9                 | 33.9        | 37.6        | 38.6         | 36.4        | 40.8        | 38.7         | 36.5        | 40.8        |
| Мостиський               | 37.3                 | 34.2        | 40.0        | 38.1         | 35.1        | 40.8        | 38.2         | 35.2        | 40.9        |
| Перемишлянський          | 40.7                 | 37.2        | 43.8        | 41.8         | 38.4        | 44.8        | 41.8         | 38.4        | 44.8        |
| Пустомитівський          | 37.6                 | 35.3        | 39.7        | 38.3         | 36.3        | 40.2        | 38.5         | 36.5        | 40.3        |
| Радехівський             | 38.1                 | 35.5        | 40.5        | 38.9         | 36.3        | 41.1        | 39.0         | 36.5        | 41.3        |
| Самбірський              | 37.6                 | 34.7        | 40.2        | 38.2         | 35.4        | 40.7        | 38.2         | 35.5        | 40.7        |
| Сколівський              | 36.9                 | 34.6        | 39.0        | 38.2         | 35.7        | 40.4        | 38.2         | 35.7        | 40.5        |
| Сокальський              | 37.7                 | 35.0        | 40.2        | 38.5         | 35.8        | 41.0        | 38.6         | 35.9        | 41.1        |
| Старосамбірський         | 38.3                 | 35.3        | 41.0        | 39.4         | 36.6        | 42.0        | 39.5         | 36.8        | 42.0        |
| Стрийський               | 38.0                 | 35.6        | 40.2        | 39.1         | 36.7        | 41.2        | 39.2         | 36.7        | 41.4        |
| Турківський              | 35.8                 | 33.4        | 38.0        | 37.0         | 34.7        | 39.2        | 37.1         | 34.8        | 39.3        |
| Яворівський              | 34.9                 | 32.4        | 37.4        | 36.0         | 33.6        | 38.2        | 36.2         | 33.9        | 38.4        |
| Львів                    | 37.4                 | 35.4        | 39.2        | 38.6         | 36.5        | 40.4        | 38.7         | 36.6        | 40.6        |
| Борислав                 | 37.6                 | 35.4        | 39.5        | 38.9         | 36.4        | 41.0        | 38.9         | 36.4        | 41.1        |
| Дрогобич                 | 36.3                 | 34.6        | 37.9        | 37.7         | 36.1        | 39.2        | 38.1         | 36.5        | 39.5        |
| Моршин                   | 38.6                 | 36.3        | 40.6        | 37.9         | 36.1        | 39.4        | 38.6         | 37.0        | 39.9        |
| Новий Розділ             | 33.6                 | 32.6        | 34.5        | 35.4         | 34.3        | 36.4        | 36.0         | 34.7        | 37.1        |
| Самбір                   | 36.9                 | 34.8        | 38.7        | 38.0         | 35.9        | 39.8        | 38.1         | 35.9        | 40.0        |
| Стрий                    | 36.2                 | 33.8        | 38.3        | 37.9         | 35.6        | 39.9        | 38.1         | 35.8        | 40.2        |
| Трускавець               | 37.3                 | 35.5        | 39.0        | 39.8         | 37.9        | 41.6        | 40.2         | 38.3        | 41.9        |
| Червоноград              | 36.7                 | 35.1        | 38.0        | 39.1         | 37.1        | 40.8        | 39.3         | 37.2        | 41.1        |

Продовження табл. 1.10

|                          | 2002 <sup>1</sup> |               |             | 2008            |               |             | 2009            |               |             |
|--------------------------|-------------------|---------------|-------------|-----------------|---------------|-------------|-----------------|---------------|-------------|
|                          | обидві<br>статі   | чоло-<br>віки | жінки       | обидві<br>статі | чоло-<br>віки | жінки       | обидві<br>статі | чоло-<br>віки | жінки       |
| <i>Міське населення</i>  |                   |               |             |                 |               |             |                 |               |             |
| <b>Львівська область</b> | <b>36.7</b>       | <b>34.6</b>   | <b>38.5</b> | <b>38.1</b>     | <b>35.9</b>   | <b>40.0</b> | <b>38.3</b>     | <b>36.1</b>   | <b>40.2</b> |
| <i>у тому числі:</i>     |                   |               |             |                 |               |             |                 |               |             |
| Бродівський              | 35.4              | 33.2          | 37.3        | 36.6            | 34.4          | 38.6        | 36.9            | 34.8          | 38.9        |
| Буський                  | 36.6              | 34.3          | 38.7        | 38.1            | 35.5          | 40.3        | 38.1            | 35.5          | 40.4        |
| Городоцький              | 36.0              | 34.1          | 37.8        | 37.4            | 35.5          | 39.0        | 37.4            | 35.6          | 39.0        |
| Дрогобицький             | 37.4              | 34.8          | 39.6        | 39.1            | 37.0          | 40.9        | 39.1            | 37.1          | 40.8        |
| Жидачівський             | 38.6              | 36.4          | 40.5        | 39.8            | 37.4          | 42.0        | 39.9            | 37.3          | 42.1        |
| Жовківський              | 34.4              | 31.9          | 36.8        | 34.8            | 32.5          | 37.1        | 34.9            | 32.6          | 37.2        |
| Золочівський             | 36.0              | 33.7          | 38.2        | 37.6            | 35.1          | 39.8        | 37.7            | 35.4          | 39.9        |
| Кам'янка-Бузький         | 34.7              | 32.7          | 36.6        | 36.4            | 34.3          | 38.3        | 36.6            | 34.5          | 38.6        |
| Миколаївський            | 34.4              | 33.1          | 35.6        | 39.8            | 37.5          | 41.9        | 39.8            | 37.3          | 42.0        |
| Мостиський               | 34.8              | 32.7          | 36.8        | 36.0            | 33.4          | 38.3        | 36.2            | 33.8          | 38.5        |
| Перемишлянський          | 35.3              | 33.3          | 37.1        | 37.0            | 34.9          | 38.9        | 37.3            | 35.0          | 39.2        |
| Пустомитівський          | 36.0              | 34.2          | 37.5        | 37.2            | 35.3          | 38.9        | 37.4            | 35.4          | 39.2        |
| Радехівський             | 36.2              | 34.4          | 37.8        | 37.0            | 34.9          | 38.9        | 37.3            | 35.1          | 39.2        |
| Самбірський              | 33.5              | 32.0          | 34.9        | 34.9            | 33.3          | 36.4        | 35.2            | 33.8          | 36.5        |
| Сколівський              | 36.6              | 34.6          | 38.3        | 37.9            | 35.5          | 40.0        | 37.9            | 35.4          | 40.0        |
| Сокальський              | 35.9              | 33.3          | 38.3        | 37.2            | 34.4          | 39.7        | 37.4            | 34.7          | 39.8        |
| Старосамбірський         | 36.5              | 33.7          | 39.1        | 37.9            | 35.3          | 40.3        | 38.1            | 35.5          | 40.4        |
| Стрийський               | 38.2              | 35.7          | 40.3        | 46.3            | 41.5          | 50.7        | 45.5            | 40.5          | 50.0        |
| Турківський              | 35.9              | 33.9          | 37.8        | 37.6            | 35.7          | 39.4        | 37.8            | 35.8          | 39.7        |
| Яворівський              | 32.9              | 31.1          | 34.5        | 34.3            | 32.6          | 35.9        | 34.6            | 33.0          | 36.2        |
| Львів                    | 37.4              | 35.4          | 39.2        | 38.6            | 36.5          | 40.4        | 38.7            | 36.6          | 40.6        |
| Борислав                 | 37.6              | 35.4          | 39.5        | 38.9            | 36.4          | 41.0        | 38.9            | 36.4          | 41.1        |
| Дрогобич                 | 36.3              | 34.6          | 37.9        | 37.7            | 36.1          | 39.2        | 38.1            | 36.5          | 39.5        |
| Моршин                   | 38.6              | 36.3          | 40.6        | 37.9            | 36.1          | 39.4        | 38.6            | 37.0          | 39.9        |
| Новий Розділ             | 33.6              | 32.6          | 34.5        | 35.4            | 34.3          | 36.4        | 36.0            | 34.7          | 37.1        |
| Самбір                   | 36.9              | 34.8          | 38.7        | 38.0            | 35.9          | 39.8        | 38.1            | 35.9          | 40.0        |
| Стрий                    | 36.2              | 33.8          | 38.3        | 37.9            | 35.6          | 39.9        | 38.1            | 35.8          | 40.2        |
| Трускавець               | 37.3              | 35.5          | 39.0        | 39.8            | 37.9          | 41.6        | 40.2            | 38.3          | 41.9        |
| Червоноград              | 36.7              | 35.1          | 38.0        | 39.1            | 37.1          | 40.8        | 39.3            | 37.2          | 41.1        |

Продовження табл. 1.10

|                           | 2002 <sup>1</sup> |               |             | 2008            |               |             | 2009            |               |             |
|---------------------------|-------------------|---------------|-------------|-----------------|---------------|-------------|-----------------|---------------|-------------|
|                           | обидві<br>статі   | чоло-<br>віки | жінки       | обидві<br>статі | чоло-<br>віки | жінки       | обидві<br>статі | чоло-<br>віки | жінки       |
| <i>Сільське населення</i> |                   |               |             |                 |               |             |                 |               |             |
| <b>Львівська область</b>  | <b>38.5</b>       | <b>35.4</b>   | <b>41.2</b> | <b>39.3</b>     | <b>36.4</b>   | <b>42.0</b> | <b>39.4</b>     | <b>36.5</b>   | <b>42.0</b> |
| <i>у тому числі:</i>      |                   |               |             |                 |               |             |                 |               |             |
| Бродівський               | 40.4              | 37.1          | 43.3        | 40.8            | 37.8          | 43.5        | 40.8            | 37.6          | 43.5        |
| Буський                   | 39.8              | 36.2          | 42.8        | 40.2            | 36.7          | 43.1        | 40.1            | 36.6          | 43.2        |
| Городоцький               | 38.9              | 35.7          | 41.7        | 39.6            | 36.7          | 42.2        | 39.7            | 36.7          | 42.3        |
| Дрогобицький              | 38.7              | 35.8          | 41.3        | 39.1            | 36.6          | 41.4        | 39.2            | 36.6          | 41.4        |
| Жидачівський              | 41.6              | 37.9          | 44.8        | 42.5            | 39.2          | 45.4        | 42.5            | 39.1          | 45.4        |
| Жовківський               | 37.5              | 34.3          | 40.3        | 37.9            | 35.0          | 40.4        | 37.9            | 35.1          | 40.4        |
| Золочівський              | 39.9              | 36.3          | 43.1        | 40.4            | 37.2          | 43.2        | 40.3            | 37.1          | 43.2        |
| Кам'янка-Бузький          | 38.9              | 35.6          | 41.8        | 39.5            | 36.3          | 42.2        | 39.5            | 36.3          | 42.3        |
| Миколаївський             | 37.2              | 34.7          | 39.6        | 38.2            | 36.0          | 40.3        | 38.3            | 36.2          | 40.4        |
| Мостиський                | 38.1              | 34.8          | 41.1        | 38.9            | 35.7          | 41.8        | 39.0            | 35.8          | 41.8        |
| Перемишлянський           | 42.4              | 38.4          | 45.9        | 43.5            | 39.6          | 46.8        | 43.4            | 39.6          | 46.7        |
| Пустомитівський           | 37.8              | 35.5          | 40.0        | 38.5            | 36.4          | 40.3        | 38.7            | 36.7          | 40.5        |
| Радехівський              | 38.7              | 35.8          | 41.4        | 39.5            | 36.8          | 41.9        | 39.6            | 37.0          | 42.0        |
| Самбірський               | 38.3              | 35.1          | 41.1        | 38.8            | 35.8          | 41.5        | 38.8            | 35.8          | 41.5        |
| Сколівський               | 37.0              | 34.6          | 39.2        | 38.3            | 35.8          | 40.6        | 38.3            | 35.8          | 40.6        |
| Сокальський               | 38.7              | 35.9          | 41.3        | 39.3            | 36.6          | 41.8        | 39.4            | 36.6          | 41.8        |
| Старосамбірський          | 38.8              | 35.8          | 41.5        | 39.9            | 37.0          | 42.5        | 40.0            | 37.2          | 42.5        |
| Стрийський                | 38.0              | 35.6          | 40.2        | 38.8            | 36.5          | 40.9        | 38.9            | 36.6          | 41.1        |
| Турківський               | 35.7              | 33.3          | 38.1        | 36.9            | 34.5          | 39.1        | 36.9            | 34.6          | 39.2        |
| Яворівський               | 36.5              | 33.3          | 39.6        | 37.4            | 34.4          | 40.3        | 37.5            | 34.7          | 40.3        |

<sup>1</sup> Див зноску до табл.1.1.

### 1.11. Сумарні показники народжуваності та очікувана тривалість життя у Львівській області та Україні у 2007-2008 роках

|   | Львівська область |                  |                     | Україна |                  |                     |
|---|-------------------|------------------|---------------------|---------|------------------|---------------------|
|   | усього            | міські поселення | сільська місцевість | усього  | міські поселення | сільська місцевість |
| Середній вік матері при народженні дитини, років              | 25.9              | 26.5             | 25.2                | 25.9    | 26.4             | 25.1                |
| Сумарний коефіцієнт народжуваності                            | 1.443             | 1.311            | 1.683               | 1.390   | 1.276            | 1.694               |
| Брутто-коефіцієнт відтворення жіночого населення              | 0.706             | 0.638            | 0.828               | 0.674   | 0.618            | 0.823               |
| Чистий сумарний коефіцієнт народжуваності                     | 1.417             | 1.289            | 1.650               | 1.359   | 1.248            | 1.654               |
| Нетто-коефіцієнт відтворення жіночого покоління               | 0.693             | 0.628            | 0.812               | 0.659   | 0.604            | 0.804               |
| Частка дівчаток серед народжених                              | 0.489             | 0.487            | 0.492               | 0.485   | 0.484            | 0.486               |
| Очікувана тривалість життя при народженні, років у тому числі |                   |                  |                     |         |                  |                     |
| чоловіків   | 65.01             | 66.23            | 63.30               | 62.51   | 63.31            | 60.86               |
| жінок   | 76.51             | 76.73            | 76.34               | 74.28   | 74.57            | 73.58               |

## 2. РОЗПОДІЛ ПОСТІЙНОГО НАСЕЛЕННЯ ЛЬВІВСЬКОЇ ОБЛАСТІ ЗА СТАТТЮ ТА ВІКОМ

### 2.1. Кількість постійного населення за статтю та віком на 1 січня 2009 року

(осіб)

|                             | Усе населення   |                |                | Міське населення |               |               | Сільське населення |               |               |
|-----------------------------|-----------------|----------------|----------------|------------------|---------------|---------------|--------------------|---------------|---------------|
|                             | обидві<br>статі | чоло-<br>віки  | жінки          | обидві<br>статі  | чоло-<br>віки | жінки         | обидві<br>статі    | чоло-<br>віки | жінки         |
| <b>Усього населення</b>     | <b>2534559</b>  | <b>1197351</b> | <b>1337208</b> | <b>1524256</b>   | <b>717011</b> | <b>807245</b> | <b>1010303</b>     | <b>480340</b> | <b>529963</b> |
| <i>у тому числі у віці:</i> |                 |                |                |                  |               |               |                    |               |               |
| до 1                        | 28756           | 14793          | 13963          | 16518            | 8546          | 7972          | 12238              | 6247          | 5991          |
| 1                           | 27147           | 13752          | 13395          | 15867            | 8059          | 7808          | 11280              | 5693          | 5587          |
| 2                           | 26955           | 13763          | 13192          | 15905            | 8152          | 7753          | 11050              | 5611          | 5439          |
| 3                           | 25726           | 13248          | 12478          | 15236            | 7826          | 7410          | 10490              | 5422          | 5068          |
| 4                           | 25813           | 13138          | 12675          | 15436            | 7839          | 7597          | 10377              | 5299          | 5078          |
| 0-4                         | 134397          | 68694          | 65703          | 78962            | 40422         | 38540         | 55435              | 28272         | 27163         |
| 5                           | 24641           | 12530          | 12111          | 14458            | 7405          | 7053          | 10183              | 5125          | 5058          |
| 6                           | 23568           | 12113          | 11455          | 13863            | 7150          | 6713          | 9705               | 4963          | 4742          |
| 7                           | 23008           | 11935          | 11073          | 13474            | 7016          | 6458          | 9534               | 4919          | 4615          |
| 8                           | 23894           | 12104          | 11790          | 12960            | 6554          | 6406          | 10934              | 5550          | 5384          |
| 9                           | 24056           | 12099          | 11957          | 13103            | 6645          | 6458          | 10953              | 5454          | 5499          |
| 5-9                         | 119167          | 60781          | 58386          | 67858            | 34770         | 33088         | 51309              | 26011         | 25298         |
| 10                          | 26392           | 13651          | 12741          | 14301            | 7322          | 6979          | 12091              | 6329          | 5762          |
| 11                          | 27146           | 13867          | 13279          | 14819            | 7563          | 7256          | 12327              | 6304          | 6023          |
| 12                          | 29727           | 15191          | 14536          | 16141            | 8154          | 7987          | 13586              | 7037          | 6549          |
| 13                          | 30538           | 15702          | 14836          | 16699            | 8571          | 8128          | 13839              | 7131          | 6708          |
| 14                          | 31163           | 15804          | 15359          | 17055            | 8641          | 8414          | 14108              | 7163          | 6945          |
| 10-14                       | 144966          | 74215          | 70751          | 79015            | 40251         | 38764         | 65951              | 33964         | 31987         |
| 15                          | 33297           | 16976          | 16321          | 18270            | 9396          | 8874          | 15027              | 7580          | 7447          |
| 16                          | 35301           | 17954          | 17347          | 19846            | 10145         | 9701          | 15455              | 7809          | 7646          |
| 17                          | 37224           | 19276          | 17948          | 22639            | 11684         | 10955         | 14585              | 7592          | 6993          |
| 18                          | 38249           | 19507          | 18742          | 24028            | 12116         | 11912         | 14221              | 7391          | 6830          |
| 19                          | 39862           | 20223          | 19639          | 25228            | 12764         | 12464         | 14634              | 7459          | 7175          |
| 15-19                       | 183933          | 93936          | 89997          | 110011           | 56105         | 53906         | 73922              | 37831         | 36091         |
| 20                          | 41409           | 21064          | 20345          | 26429            | 13330         | 13099         | 14980              | 7734          | 7246          |
| 21                          | 41720           | 21396          | 20324          | 26322            | 13346         | 12976         | 15398              | 8050          | 7348          |
| 22                          | 43864           | 22608          | 21256          | 27887            | 14331         | 13556         | 15977              | 8277          | 7700          |
| 23                          | 42703           | 22061          | 20642          | 26909            | 13797         | 13112         | 15794              | 8264          | 7530          |
| 24                          | 44369           | 22706          | 21663          | 28751            | 14559         | 14192         | 15618              | 8147          | 7471          |
| 20-24                       | 214065          | 109835         | 104230         | 136298           | 69363         | 66935         | 77767              | 40472         | 37295         |
| 25                          | 47139           | 25508          | 21631          | 31877            | 17689         | 14188         | 15262              | 7819          | 7443          |
| 26                          | 42821           | 23414          | 19407          | 28687            | 16150         | 12537         | 14134              | 7264          | 6870          |
| 27                          | 39523           | 20388          | 19135          | 25506            | 13131         | 12375         | 14017              | 7257          | 6760          |
| 28                          | 39901           | 20408          | 19493          | 25334            | 12717         | 12617         | 14567              | 7691          | 6876          |
| 29                          | 37671           | 19220          | 18451          | 23414            | 11654         | 11760         | 14257              | 7566          | 6691          |
| 25-29                       | 207055          | 108938         | 98117          | 134818           | 71341         | 63477         | 72237              | 37597         | 34640         |

*Продовження табл. 2.1*

|       | Усе населення |          |        | Міське населення |          |       | Сільське населення |          |       |
|-------|---------------|----------|--------|------------------|----------|-------|--------------------|----------|-------|
|       | обидві статі  | чоловіки | жінки  | обидві статі     | чоловіки | жінки | обидві статі       | чоловіки | жінки |
| 30    | 36924         | 18763    | 18161  | 23002            | 11482    | 11520 | 13922              | 7281     | 6641  |
| 31    | 35173         | 17852    | 17321  | 21892            | 10856    | 11036 | 13281              | 6996     | 6285  |
| 32    | 36217         | 18403    | 17814  | 22509            | 11306    | 11203 | 13708              | 7097     | 6611  |
| 33    | 35511         | 17675    | 17836  | 22157            | 10751    | 11406 | 13354              | 6924     | 6430  |
| 34    | 35055         | 17515    | 17540  | 21646            | 10596    | 11050 | 13409              | 6919     | 6490  |
| 30-34 | 178880        | 90208    | 88672  | 111206           | 54991    | 56215 | 67674              | 35217    | 32457 |
| 35    | 34773         | 17429    | 17344  | 21338            | 10472    | 10866 | 13435              | 6957     | 6478  |
| 36    | 35321         | 17619    | 17702  | 21759            | 10609    | 11150 | 13562              | 7010     | 6552  |
| 37    | 35706         | 17952    | 17754  | 21939            | 10755    | 11184 | 13767              | 7197     | 6570  |
| 38    | 36588         | 18212    | 18376  | 22331            | 10916    | 11415 | 14257              | 7296     | 6961  |
| 39    | 34180         | 16948    | 17232  | 20664            | 9928     | 10736 | 13516              | 7020     | 6496  |
| 35-39 | 176568        | 88160    | 88408  | 108031           | 52680    | 55351 | 68537              | 35480    | 33057 |
| 40    | 34551         | 17138    | 17413  | 20642            | 9859     | 10783 | 13909              | 7279     | 6630  |
| 41    | 33945         | 16894    | 17051  | 20430            | 9790     | 10640 | 13515              | 7104     | 6411  |
| 42    | 34425         | 17053    | 17372  | 20762            | 9889     | 10873 | 13663              | 7164     | 6499  |
| 43    | 34697         | 17123    | 17574  | 20971            | 9909     | 11062 | 13726              | 7214     | 6512  |
| 44    | 36463         | 17628    | 18835  | 22341            | 10282    | 12059 | 14122              | 7346     | 6776  |
| 40-44 | 174081        | 85836    | 88245  | 105146           | 49729    | 55417 | 68935              | 36107    | 32828 |
| 45    | 37674         | 18284    | 19390  | 23309            | 10841    | 12468 | 14365              | 7443     | 6922  |
| 46    | 39189         | 18878    | 20311  | 23960            | 11068    | 12892 | 15229              | 7810     | 7419  |
| 47    | 40107         | 19450    | 20657  | 25028            | 11728    | 13300 | 15079              | 7722     | 7357  |
| 48    | 42325         | 20354    | 21971  | 26267            | 12188    | 14079 | 16058              | 8166     | 7892  |
| 49    | 40852         | 19427    | 21425  | 25564            | 11685    | 13879 | 15288              | 7742     | 7546  |
| 45-49 | 200147        | 96393    | 103754 | 124128           | 57510    | 66618 | 76019              | 38883    | 37136 |
| 50    | 40806         | 19488    | 21318  | 25664            | 11777    | 13887 | 15142              | 7711     | 7431  |
| 51    | 37856         | 17732    | 20124  | 23653            | 10602    | 13051 | 14203              | 7130     | 7073  |
| 52    | 34839         | 16413    | 18426  | 22408            | 10106    | 12302 | 12431              | 6307     | 6124  |
| 53    | 33545         | 15615    | 17930  | 21391            | 9599     | 11792 | 12154              | 6016     | 6138  |
| 54    | 32091         | 14611    | 17480  | 20664            | 9083     | 11581 | 11427              | 5528     | 5899  |
| 50-54 | 179137        | 83859    | 95278  | 113780           | 51167    | 62613 | 65357              | 32692    | 32665 |
| 55    | 27924         | 12618    | 15306  | 18137            | 7876     | 10261 | 9787               | 4742     | 5045  |
| 56    | 29236         | 13016    | 16220  | 19057            | 8200     | 10857 | 10179              | 4816     | 5363  |
| 57    | 28744         | 12758    | 15986  | 18631            | 8128     | 10503 | 10113              | 4630     | 5483  |
| 58    | 26603         | 11735    | 14868  | 17623            | 7499     | 10124 | 8980               | 4236     | 4744  |
| 59    | 27242         | 11904    | 15338  | 17577            | 7434     | 10143 | 9665               | 4470     | 5195  |
| 55-59 | 139749        | 62031    | 77718  | 91025            | 39137    | 51888 | 48724              | 22894    | 25830 |
| 60    | 25970         | 11421    | 14549  | 16659            | 7104     | 9555  | 9311               | 4317     | 4994  |
| 61    | 25597         | 10850    | 14747  | 16695            | 6928     | 9767  | 8902               | 3922     | 4980  |
| 62    | 21643         | 9160     | 12483  | 14262            | 6034     | 8228  | 7381               | 3126     | 4255  |
| 63    | 20149         | 8443     | 11706  | 12430            | 5162     | 7268  | 7719               | 3281     | 4438  |
| 64    | 21687         | 8887     | 12800  | 12635            | 5259     | 7376  | 9052               | 3628     | 5424  |



Продовження табл. 2.1

|   | Усе населення |          |        | Міське населення |          |        | Сільське населення |          |        |
|---|---------------|----------|--------|------------------|----------|--------|--------------------|----------|--------|
|   | обидві статі  | чоловіки | жінки  | обидві статі     | чоловіки | жінки  | обидві статі       | чоловіки | жінки  |
| 60-64   | 115046        | 48761    | 66285  | 72681            | 30487    | 42194  | 42365              | 18274    | 24091  |
| 65-69   | 105136        | 41559    | 63577  | 60725            | 24636    | 36089  | 44411              | 16923    | 27488  |
| 70-74   | 104360        | 37886    | 66474  | 55290            | 20893    | 34397  | 49070              | 16993    | 32077  |
| 75-79   | 83578         | 27800    | 55778  | 39222            | 13889    | 25333  | 44356              | 13911    | 30445  |
| 80-84   | 48707         | 12990    | 35717  | 24015            | 6877     | 17138  | 24692              | 6113     | 18579  |
| 85-89   | 20580         | 4428     | 16152  | 9450             | 2150     | 7300   | 11130              | 2278     | 8852   |
| 90-94   | 3737          | 779      | 2958   | 1965             | 457      | 1508   | 1772               | 322      | 1450   |
| 95-99   | 1179          | 254      | 925    | 571              | 148      | 423    | 608                | 106      | 502    |
| 100 і старші                                    | 91            | 8        | 83     | 59               | 8        | 51     | 32                 | –        | 32     |
| Із загальної кількості населення у віці, років: |               |          |        |                  |          |        |                    |          |        |
| 0-6   | 182606        | 93337    | 89269  | 107283           | 54977    | 52306  | 75323              | 38360    | 36963  |
| 6-9   | 94526         | 48251    | 46275  | 53400            | 27365    | 26035  | 41126              | 20886    | 20240  |
| 6-17  | 345314        | 176672   | 168642 | 193170           | 98841    | 94329  | 152144             | 77831    | 74313  |
| 0-14  | 398530        | 203690   | 194840 | 225835           | 115443   | 110392 | 172695             | 88247    | 84448  |
| 0-15  | 431827        | 220666   | 211161 | 244105           | 124839   | 119266 | 187722             | 95827    | 91895  |
| 0-17  | 504352        | 257896   | 246456 | 286590           | 146668   | 139922 | 217762             | 111228   | 106534 |
| 0-29  | 1003583       | 516399   | 487184 | 606962           | 312252   | 294710 | 396621             | 204147   | 192474 |
| 15-49   | 1334729       | 673306   | 661423 | 829638           | 411719   | 417919 | 505091             | 261587   | 243504 |
| 16-29   | 571756        | 295733   | 276023 | 362857           | 187413   | 175444 | 208899             | 108320   | 100579 |
| 16-54   | 1480569       | 740189   | 740380 | 925148           | 453490   | 471658 | 555421             | 286699   | 268722 |
| 16-59   | 1620318       | 802220   | 818098 | 1016173          | 492627   | 523546 | 604145             | 309593   | 294552 |
| Всього працездатного віку                       | 1542600       | 802220   | 740380 | 964285           | 492627   | 471658 | 578315             | 309593   | 268722 |
| 55 і старші                                     | 622163        | 236496   | 385667 | 355003           | 138682   | 216321 | 267160             | 97814    | 169346 |
| 60 і старші                                     | 482414        | 174465   | 307949 | 263978           | 99545    | 164433 | 218436             | 74920    | 143516 |
| Всього старші працездатного віку                | 560132        | 174465   | 385667 | 315866           | 99545    | 216321 | 244266             | 74920    | 169346 |

## 2.2. Склад населення за статтю та віком Львівської області на 1 січня 2009 року

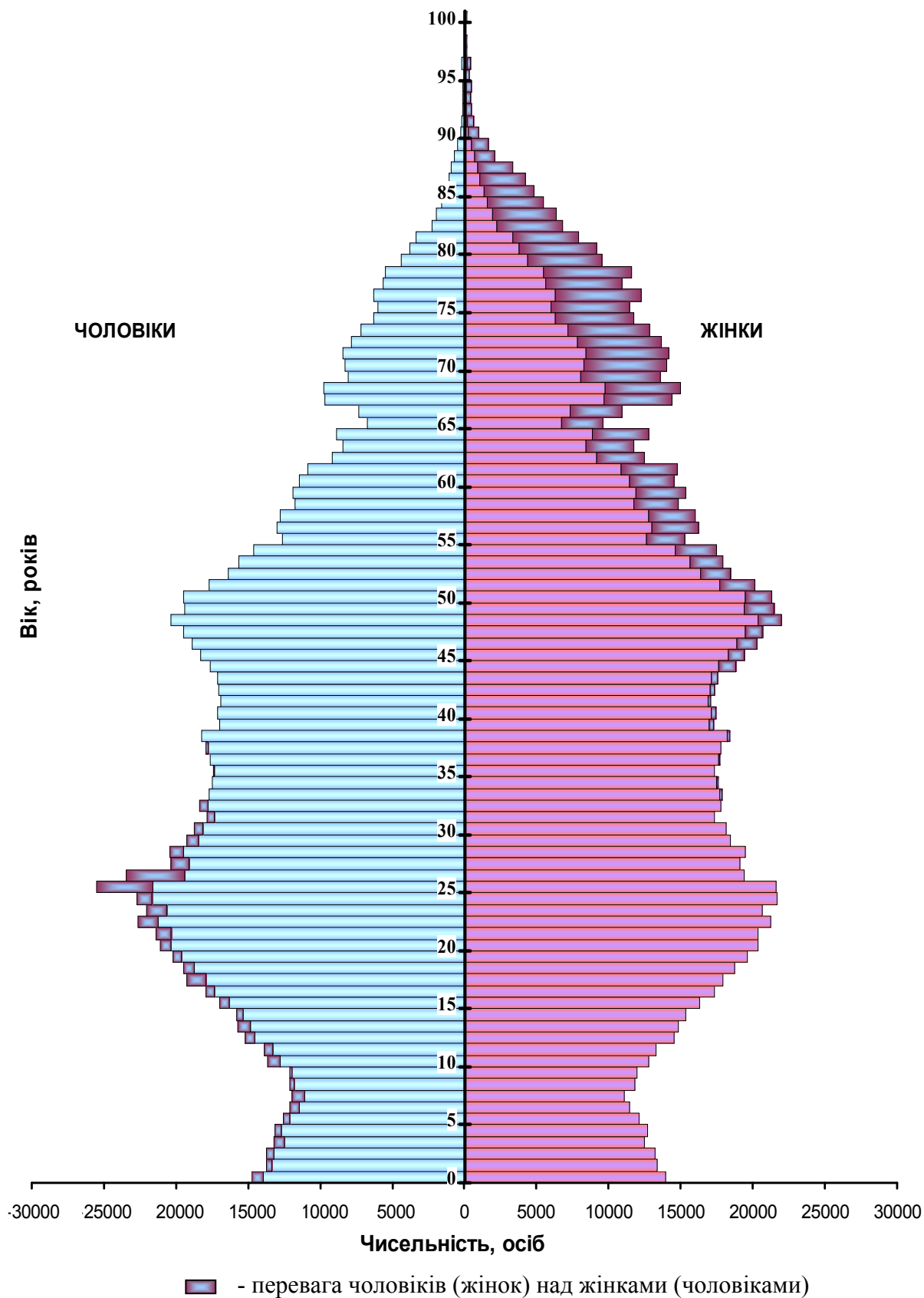

### 2.3. Кількість постійного населення у районах за статтю та віком на 1 січня 2009 року

#### Бродівський район

(осіб)

|                             | Усе населення   |               |              | Міське населення |               |              | Сільське населення |               |              |
|-----------------------------|-----------------|---------------|--------------|------------------|---------------|--------------|--------------------|---------------|--------------|
|                             | обидві<br>статі | чоло-<br>віки | жінки        | обидві<br>статі  | чоло-<br>віки | жінки        | обидві<br>статі    | чоло-<br>віки | жінки        |
| <b>Усього населення</b>     | <b>61436</b>    | <b>28841</b>  | <b>32595</b> | <b>25828</b>     | <b>12183</b>  | <b>13645</b> | <b>35608</b>       | <b>16658</b>  | <b>18950</b> |
| <i>у тому числі у віці:</i> |                 |               |              |                  |               |              |                    |               |              |
| до 1                        | 744             | 361           | 383          | 322              | 142           | 180          | 422                | 219           | 203          |
| 1                           | 690             | 341           | 349          | 303              | 135           | 168          | 387                | 206           | 181          |
| 2                           | 748             | 374           | 374          | 344              | 190           | 154          | 404                | 184           | 220          |
| 3                           | 678             | 356           | 322          | 300              | 158           | 142          | 378                | 198           | 180          |
| 4                           | 642             | 334           | 308          | 272              | 135           | 137          | 370                | 199           | 171          |
| 0-4                         | 3502            | 1766          | 1736         | 1541             | 760           | 781          | 1961               | 1006          | 955          |
| 5                           | 647             | 304           | 343          | 307              | 141           | 166          | 340                | 163           | 177          |
| 6                           | 642             | 332           | 310          | 287              | 144           | 143          | 355                | 188           | 167          |
| 7                           | 601             | 303           | 298          | 242              | 128           | 114          | 359                | 175           | 184          |
| 8                           | 621             | 338           | 283          | 253              | 140           | 113          | 368                | 198           | 170          |
| 9                           | 688             | 361           | 327          | 267              | 145           | 122          | 421                | 216           | 205          |
| 5-9                         | 3199            | 1638          | 1561         | 1356             | 698           | 658          | 1843               | 940           | 903          |
| 10                          | 692             | 366           | 326          | 252              | 128           | 124          | 440                | 238           | 202          |
| 11                          | 784             | 383           | 401          | 325              | 153           | 172          | 459                | 230           | 229          |
| 12                          | 818             | 418           | 400          | 307              | 139           | 168          | 511                | 279           | 232          |
| 13                          | 828             | 400           | 428          | 354              | 172           | 182          | 474                | 228           | 246          |
| 14                          | 823             | 419           | 404          | 350              | 191           | 159          | 473                | 228           | 245          |
| 10-14                       | 3945            | 1986          | 1959         | 1588             | 783           | 805          | 2357               | 1203          | 1154         |
| 15                          | 862             | 426           | 436          | 369              | 189           | 180          | 493                | 237           | 256          |
| 16                          | 867             | 433           | 434          | 353              | 179           | 174          | 514                | 254           | 260          |
| 17                          | 801             | 424           | 377          | 316              | 168           | 148          | 485                | 256           | 229          |
| 18                          | 726             | 384           | 342          | 308              | 168           | 140          | 418                | 216           | 202          |
| 19                          | 786             | 396           | 390          | 280              | 136           | 144          | 506                | 260           | 246          |
| 15-19                       | 4042            | 2063          | 1979         | 1626             | 840           | 786          | 2416               | 1223          | 1193         |
| 20-24                       | 4682            | 2420          | 2262         | 2119             | 1038          | 1081         | 2563               | 1382          | 1181         |
| 25-29                       | 4677            | 2472          | 2205         | 2455             | 1395          | 1060         | 2222               | 1077          | 1145         |
| 30-34                       | 4286            | 2208          | 2078         | 2103             | 1068          | 1035         | 2183               | 1140          | 1043         |
| 35-39                       | 4096            | 2040          | 2056         | 1851             | 911           | 940          | 2245               | 1129          | 1116         |
| 40-44                       | 4026            | 1969          | 2057         | 1712             | 785           | 927          | 2314               | 1184          | 1130         |
| 45-49                       | 4576            | 2240          | 2336         | 2035             | 923           | 1112         | 2541               | 1317          | 1224         |
| 50-54                       | 4268            | 2082          | 2186         | 1998             | 901           | 1097         | 2270               | 1181          | 1089         |
| 55-59                       | 3313            | 1514          | 1799         | 1584             | 688           | 896          | 1729               | 826           | 903          |
| 60-64                       | 2519            | 1113          | 1406         | 1031             | 459           | 572          | 1488               | 654           | 834          |
| 65-69                       | 2712            | 1010          | 1702         | 890              | 357           | 533          | 1822               | 653           | 1169         |
| 70 і старші                 | 7593            | 2320          | 5273         | 1939             | 577           | 1362         | 5654               | 1743          | 3911         |

Продовження табл. 2.3

|   | Усе населення   |               |       | Міське населення |               |       | Сільське населення |               |       |
|---|-----------------|---------------|-------|------------------|---------------|-------|--------------------|---------------|-------|
|   | обидві<br>статі | чоло-<br>віки | жінки | обидві<br>статі  | чоло-<br>віки | жінки | обидві<br>статі    | чоло-<br>віки | жінки |
| Із загальної<br>кількості<br>населення:<br>у віці, років: |                 |               |       |                  |               |       |                    |               |       |
| 0-2   | 2182            | 1076          | 1106  | 969              | 467           | 502   | 1213               | 609           | 604   |
| 3-5   | 1967            | 994           | 973   | 879              | 434           | 445   | 1088               | 560           | 528   |
| 0-6   | 4791            | 2402          | 2389  | 2135             | 1045          | 1090  | 2656               | 1357          | 1299  |
| 6-9   | 2552            | 1334          | 1218  | 1049             | 557           | 492   | 1503               | 777           | 726   |
| 6-17  | 9027            | 4603          | 4424  | 3675             | 1876          | 1799  | 5352               | 2727          | 2625  |
| 0-14  | 10646           | 5390          | 5256  | 4485             | 2241          | 2244  | 6161               | 3149          | 3012  |
| 0-15  | 11508           | 5816          | 5692  | 4854             | 2430          | 2424  | 6654               | 3386          | 3268  |
| 0-17  | 13176           | 6673          | 6503  | 5523             | 2777          | 2746  | 7653               | 3896          | 3757  |
| 0-29  | 24047           | 12345         | 11702 | 10685            | 5514          | 5171  | 13362              | 6831          | 6531  |
| 16-29   | 12539           | 6529          | 6010  | 5831             | 3084          | 2747  | 6708               | 3445          | 3263  |
| 15-49   | 30385           | 15412         | 14973 | 13901            | 6960          | 6941  | 16484              | 8452          | 8032  |
| 15-54   | 34653           | 17494         | 17159 | 15899            | 7861          | 8038  | 18754              | 9633          | 9121  |
| 15-59   | 37966           | 19008         | 18958 | 17483            | 8549          | 8934  | 20483              | 10459         | 10024 |
| 15-64   | 40485           | 20121         | 20364 | 18514            | 9008          | 9506  | 21971              | 11113         | 10858 |
| 16-54   | 33791           | 17068         | 16723 | 15530            | 7672          | 7858  | 18261              | 9396          | 8865  |
| 16-59   | 37104           | 18582         | 18522 | 17114            | 8360          | 8754  | 19990              | 10222         | 9768  |
| 16 і старші   | 49928           | 23025         | 26903 | 20974            | 9753          | 11221 | 28954              | 13272         | 15682 |
| 18 і старші   | 48260           | 22168         | 26092 | 20305            | 9406          | 10899 | 27955              | 12762         | 15193 |
| Всього<br>працездат-<br>ного віку                         | 35305           | 18582         | 16723 | 16218            | 8360          | 7858  | 19087              | 10222         | 8865  |
| 55 і старші   | 16137           | 5957          | 10180 | 5444             | 2081          | 3363  | 10693              | 3876          | 6817  |
| 60 і старші   | 12824           | 4443          | 8381  | 3860             | 1393          | 2467  | 8964               | 3050          | 5914  |
| Всього<br>старші<br>працездат-<br>ного віку               | 14623           | 4443          | 10180 | 4756             | 1393          | 3363  | 9867               | 3050          | 6817  |
| 65 і старші   | 10305           | 3330          | 6975  | 2829             | 934           | 1895  | 7476               | 2396          | 5080  |

Продовження табл. 2.3

**Буський район**

|                             | Усе населення |              |              | Міське населення |             |             | Сільське населення |              |              |
|-----------------------------|---------------|--------------|--------------|------------------|-------------|-------------|--------------------|--------------|--------------|
|                             | обидві статі  | чоловіки     | жінки        | обидві статі     | чоловіки    | жінки       | обидві статі       | чоловіки     | жінки        |
| <b>Усього населення</b>     | <b>46922</b>  | <b>21784</b> | <b>25138</b> | <b>16012</b>     | <b>7494</b> | <b>8518</b> | <b>30910</b>       | <b>14290</b> | <b>16620</b> |
| <i>у тому числі у віці:</i> |               |              |              |                  |             |             |                    |              |              |
| до 1                        | 570           | 306          | 264          | 185              | 97          | 88          | 385                | 209          | 176          |
| 1                           | 548           | 285          | 263          | 194              | 102         | 92          | 354                | 183          | 171          |
| 2                           | 518           | 249          | 269          | 193              | 95          | 98          | 325                | 154          | 171          |
| 3                           | 494           | 245          | 249          | 185              | 89          | 96          | 309                | 156          | 153          |
| 4                           | 492           | 267          | 225          | 191              | 104         | 87          | 301                | 163          | 138          |
| 0-4                         | 2622          | 1352         | 1270         | 948              | 487         | 461         | 1674               | 865          | 809          |
| 5                           | 469           | 238          | 231          | 163              | 76          | 87          | 306                | 162          | 144          |
| 6                           | 395           | 215          | 180          | 118              | 72          | 46          | 277                | 143          | 134          |
| 7                           | 411           | 230          | 181          | 147              | 84          | 63          | 264                | 146          | 118          |
| 8                           | 445           | 213          | 232          | 142              | 65          | 77          | 303                | 148          | 155          |
| 9                           | 495           | 244          | 251          | 166              | 87          | 79          | 329                | 157          | 172          |
| 5-9                         | 2215          | 1140         | 1075         | 736              | 384         | 352         | 1479               | 756          | 723          |
| 10                          | 550           | 296          | 254          | 166              | 87          | 79          | 384                | 209          | 175          |
| 11                          | 601           | 289          | 312          | 181              | 95          | 86          | 420                | 194          | 226          |
| 12                          | 604           | 306          | 298          | 206              | 110         | 96          | 398                | 196          | 202          |
| 13                          | 606           | 325          | 281          | 202              | 102         | 100         | 404                | 223          | 181          |
| 14                          | 684           | 341          | 343          | 231              | 118         | 113         | 453                | 223          | 230          |
| 10-14                       | 3045          | 1557         | 1488         | 986              | 512         | 474         | 2059               | 1045         | 1014         |
| 15                          | 697           | 352          | 345          | 208              | 104         | 104         | 489                | 248          | 241          |
| 16                          | 711           | 349          | 362          | 244              | 129         | 115         | 467                | 220          | 247          |
| 17                          | 673           | 344          | 329          | 217              | 108         | 109         | 456                | 236          | 220          |
| 18                          | 613           | 316          | 297          | 180              | 97          | 83          | 433                | 219          | 214          |
| 19                          | 626           | 336          | 290          | 205              | 115         | 90          | 421                | 221          | 200          |
| 15-19                       | 3320          | 1697         | 1623         | 1054             | 553         | 501         | 2266               | 1144         | 1122         |
| 20-24                       | 3734          | 1983         | 1751         | 1461             | 757         | 704         | 2273               | 1226         | 1047         |
| 25-29                       | 3290          | 1612         | 1678         | 1271             | 646         | 625         | 2019               | 966          | 1053         |
| 30-34                       | 3026          | 1530         | 1496         | 1097             | 546         | 551         | 1929               | 984          | 945          |
| 35-39                       | 3107          | 1596         | 1511         | 1024             | 488         | 536         | 2083               | 1108         | 975          |
| 40-44                       | 3332          | 1685         | 1647         | 1138             | 546         | 592         | 2194               | 1139         | 1055         |
| 45-49                       | 3656          | 1796         | 1860         | 1281             | 591         | 690         | 2375               | 1205         | 1170         |
| 50-54                       | 3129          | 1497         | 1632         | 1249             | 549         | 700         | 1880               | 948          | 932          |
| 55-59                       | 2311          | 1021         | 1290         | 930              | 413         | 517         | 1381               | 608          | 773          |
| 60-64                       | 1955          | 827          | 1128         | 744              | 352         | 392         | 1211               | 475          | 736          |
| 65-69                       | 2076          | 753          | 1323         | 577              | 213         | 364         | 1499               | 540          | 959          |
| 70 і старші                 | 6104          | 1738         | 4366         | 1516             | 457         | 1059        | 4588               | 1281         | 3307         |

Продовження табл. 2.3

|  | Усе населення |          |       | Міське населення |          |       | Сільське населення |          |       |
|--|---------------|----------|-------|------------------|----------|-------|--------------------|----------|-------|
|  | обидві статі  | чоловіки | жінки | обидві статі     | чоловіки | жінки | обидві статі       | чоловіки | жінки |
| Із загальної кількості населення у віці, років |               |          |       |                  |          |       |                    |          |       |
| 0-2  | 1636          | 840      | 796   | 572              | 294      | 278   | 1064               | 546      | 518   |
| 3-5  | 1455          | 750      | 705   | 539              | 269      | 270   | 916                | 481      | 435   |
| 0-6  | 3486          | 1805     | 1681  | 1229             | 635      | 594   | 2257               | 1170     | 1087  |
| 6-9  | 1746          | 902      | 844   | 573              | 308      | 265   | 1173               | 594      | 579   |
| 6-17   | 6872          | 3504     | 3368  | 2228             | 1161     | 1067  | 4644               | 2343     | 2301  |
| 0-14   | 7882          | 4049     | 3833  | 2670             | 1383     | 1287  | 5212               | 2666     | 2546  |
| 0-15   | 8579          | 4401     | 4178  | 2878             | 1487     | 1391  | 5701               | 2914     | 2787  |
| 0-17   | 9963          | 5094     | 4869  | 3339             | 1724     | 1615  | 6624               | 3370     | 3254  |
| 0-29   | 18226         | 9341     | 8885  | 6456             | 3339     | 3117  | 11770              | 6002     | 5768  |
| 16-29  | 9647          | 4940     | 4707  | 3578             | 1852     | 1726  | 6069               | 3088     | 2981  |
| 15-49  | 23465         | 11899    | 11566 | 8326             | 4127     | 4199  | 15139              | 7772     | 7367  |
| 15-54  | 26594         | 13396    | 13198 | 9575             | 4676     | 4899  | 17019              | 8720     | 8299  |
| 15-59  | 28905         | 14417    | 14488 | 10505            | 5089     | 5416  | 18400              | 9328     | 9072  |
| 15-64  | 30860         | 15244    | 15616 | 11249            | 5441     | 5808  | 19611              | 9803     | 9808  |
| 16-54  | 25897         | 13044    | 12853 | 9367             | 4572     | 4795  | 16530              | 8472     | 8058  |
| 16-59  | 28208         | 14065    | 14143 | 10297            | 4985     | 5312  | 17911              | 9080     | 8831  |
| 16 і старші                                    | 38343         | 17383    | 20960 | 13134            | 6007     | 7127  | 25209              | 11376    | 13833 |
| 18 і старші                                    | 36959         | 16690    | 20269 | 12673            | 5770     | 6903  | 24286              | 10920    | 13366 |
| Всього працездатного віку                      | 26918         | 14065    | 12853 | 9780             | 4985     | 4795  | 17138              | 9080     | 8058  |
| 55 і старші                                    | 12446         | 4339     | 8107  | 3767             | 1435     | 2332  | 8679               | 2904     | 5775  |
| 60 і старші                                    | 10135         | 3318     | 6817  | 2837             | 1022     | 1815  | 7298               | 2296     | 5002  |
| Всього старші працездатного віку               | 11425         | 3318     | 8107  | 3354             | 1022     | 2332  | 8071               | 2296     | 5775  |
| 65 і старші                                    | 8180          | 2491     | 5689  | 2093             | 670      | 1423  | 6087               | 1821     | 4266  |

Продовження табл. 2.3

**Городоцький район**

|                             | Усе населення |              |              | Міське населення |              |              | Сільське населення |              |              |
|-----------------------------|---------------|--------------|--------------|------------------|--------------|--------------|--------------------|--------------|--------------|
|                             | обидві статі  | чоловіки     | жінки        | обидві статі     | чоловіки     | жінки        | обидві статі       | чоловіки     | жінки        |
| <b>Усього населення</b>     | <b>69714</b>  | <b>32442</b> | <b>37272</b> | <b>23951</b>     | <b>11169</b> | <b>12782</b> | <b>45763</b>       | <b>21273</b> | <b>24490</b> |
| <i>у тому числі у віці:</i> |               |              |              |                  |              |              |                    |              |              |
| до 1                        | 871           | 460          | 411          | 308              | 168          | 140          | 563                | 292          | 271          |
| 1                           | 789           | 403          | 386          | 282              | 149          | 133          | 507                | 254          | 253          |
| 2                           | 713           | 354          | 359          | 265              | 134          | 131          | 448                | 220          | 228          |
| 3                           | 714           | 354          | 360          | 274              | 124          | 150          | 440                | 230          | 210          |
| 4                           | 718           | 360          | 358          | 269              | 143          | 126          | 449                | 217          | 232          |
| 0-4                         | 3805          | 1931         | 1874         | 1398             | 718          | 680          | 2407               | 1213         | 1194         |
| 5                           | 688           | 329          | 359          | 236              | 106          | 130          | 452                | 223          | 229          |
| 6                           | 615           | 309          | 306          | 213              | 109          | 104          | 402                | 200          | 202          |
| 7                           | 606           | 297          | 309          | 230              | 104          | 126          | 376                | 193          | 183          |
| 8                           | 696           | 347          | 349          | 241              | 119          | 122          | 455                | 228          | 227          |
| 9                           | 689           | 368          | 321          | 236              | 133          | 103          | 453                | 235          | 218          |
| 5-9                         | 3294          | 1650         | 1644         | 1156             | 571          | 585          | 2138               | 1079         | 1059         |
| 10                          | 757           | 403          | 354          | 231              | 112          | 119          | 526                | 291          | 235          |
| 11                          | 767           | 391          | 376          | 259              | 128          | 131          | 508                | 263          | 245          |
| 12                          | 830           | 405          | 425          | 289              | 130          | 159          | 541                | 275          | 266          |
| 13                          | 904           | 483          | 421          | 286              | 148          | 138          | 618                | 335          | 283          |
| 14                          | 951           | 480          | 471          | 321              | 160          | 161          | 630                | 320          | 310          |
| 10-14                       | 4209          | 2162         | 2047         | 1386             | 678          | 708          | 2823               | 1484         | 1339         |
| 15                          | 938           | 455          | 483          | 315              | 163          | 152          | 623                | 292          | 331          |
| 16                          | 1107          | 526          | 581          | 361              | 160          | 201          | 746                | 366          | 380          |
| 17                          | 1035          | 545          | 490          | 357              | 191          | 166          | 678                | 354          | 324          |
| 18                          | 1044          | 527          | 517          | 340              | 165          | 175          | 704                | 362          | 342          |
| 19                          | 1163          | 574          | 589          | 410              | 203          | 207          | 753                | 371          | 382          |
| 15-19                       | 5287          | 2627         | 2660         | 1783             | 882          | 901          | 3504               | 1745         | 1759         |
| 20-24                       | 5842          | 2996         | 2846         | 2190             | 1154         | 1036         | 3652               | 1842         | 1810         |
| 25-29                       | 4878          | 2365         | 2513         | 1765             | 819          | 946          | 3113               | 1546         | 1567         |
| 30-34                       | 4742          | 2353         | 2389         | 1751             | 832          | 919          | 2991               | 1521         | 1470         |
| 35-39                       | 4835          | 2453         | 2382         | 1697             | 839          | 858          | 3138               | 1614         | 1524         |
| 40-44                       | 4737          | 2353         | 2384         | 1651             | 751          | 900          | 3086               | 1602         | 1484         |
| 45-49                       | 5602          | 2760         | 2842         | 2097             | 975          | 1122         | 3505               | 1785         | 1720         |
| 50-54                       | 4851          | 2331         | 2520         | 1881             | 905          | 976          | 2970               | 1426         | 1544         |
| 55-59                       | 3719          | 1672         | 2047         | 1417             | 647          | 770          | 2302               | 1025         | 1277         |
| 60-64                       | 3125          | 1336         | 1789         | 1065             | 433          | 632          | 2060               | 903          | 1157         |
| 65-69                       | 2799          | 1103         | 1696         | 790              | 332          | 458          | 2009               | 771          | 1238         |
| 70 і старші                 | 7989          | 2350         | 5639         | 1924             | 633          | 1291         | 6065               | 1717         | 4348         |

Продовження табл. 2.3

|   | Усе населення |          |       | Міське населення |          |       | Сільське населення |          |       |
|---|---------------|----------|-------|------------------|----------|-------|--------------------|----------|-------|
|   | обидві статі  | чоловіки | жінки | обидві статі     | чоловіки | жінки | обидві статі       | чоловіки | жінки |
| Із загальної кількості населення у віці, років: |               |          |       |                  |          |       |                    |          |       |
| 0-2   | 2373          | 1217     | 1156  | 855              | 451      | 404   | 1518               | 766      | 752   |
| 3-5   | 2120          | 1043     | 1077  | 779              | 373      | 406   | 1341               | 670      | 671   |
| 0-6   | 5108          | 2569     | 2539  | 1847             | 933      | 914   | 3261               | 1636     | 1625  |
| 6-9   | 2606          | 1321     | 1285  | 920              | 465      | 455   | 1686               | 856      | 830   |
| 6-17  | 9895          | 5009     | 4886  | 3339             | 1657     | 1682  | 6556               | 3352     | 3204  |
| 0-14  | 11308         | 5743     | 5565  | 3940             | 1967     | 1973  | 7368               | 3776     | 3592  |
| 0-15  | 12246         | 6198     | 6048  | 4255             | 2130     | 2125  | 7991               | 4068     | 3923  |
| 0-17  | 14388         | 7269     | 7119  | 4973             | 2481     | 2492  | 9415               | 4788     | 4627  |
| 0-29  | 27315         | 13731    | 13584 | 9678             | 4822     | 4856  | 17637              | 8909     | 8728  |
| 16-29   | 15069         | 7533     | 7536  | 5423             | 2692     | 2731  | 9646               | 4841     | 4805  |
| 15-49   | 35923         | 17907    | 18016 | 12934            | 6252     | 6682  | 22989              | 11655    | 11334 |
| 15-54   | 40774         | 20238    | 20536 | 14815            | 7157     | 7658  | 25959              | 13081    | 12878 |
| 15-59   | 44493         | 21910    | 22583 | 16232            | 7804     | 8428  | 28261              | 14106    | 14155 |
| 15-64   | 47618         | 23246    | 24372 | 17297            | 8237     | 9060  | 30321              | 15009    | 15312 |
| 16-54   | 39836         | 19783    | 20053 | 14500            | 6994     | 7506  | 25336              | 12789    | 12547 |
| 16-59   | 43555         | 21455    | 22100 | 15917            | 7641     | 8276  | 27638              | 13814    | 13824 |
| 16 і старші                                     | 57468         | 26244    | 31224 | 19696            | 9039     | 10657 | 37772              | 17205    | 20567 |
| 18 і старші                                     | 55326         | 25173    | 30153 | 18978            | 8688     | 10290 | 36348              | 16485    | 19863 |
| Всього працездатного віку                       | 41508         | 21455    | 20053 | 15147            | 7641     | 7506  | 26361              | 13814    | 12547 |
| 55 і старші                                     | 17632         | 6461     | 11171 | 5196             | 2045     | 3151  | 12436              | 4416     | 8020  |
| 60 і старші                                     | 13913         | 4789     | 9124  | 3779             | 1398     | 2381  | 10134              | 3391     | 6743  |
| Всього старші працездатного віку                | 15960         | 4789     | 11171 | 4549             | 1398     | 3151  | 11411              | 3391     | 8020  |
| 65 і старші                                     | 10788         | 3453     | 7335  | 2714             | 965      | 1749  | 8074               | 2488     | 5586  |

Продовження табл. 2.3

**Дрогобицький район**



|                             | Усе населення |              |              | Міське населення |             |             | Сільське населення |              |              |
|-----------------------------|---------------|--------------|--------------|------------------|-------------|-------------|--------------------|--------------|--------------|
|                             | обидві статі  | чоловіки     | жінки        | обидві статі     | чоловіки    | жінки       | обидві статі       | чоловіки     | жінки        |
| <b>Усього населення</b>     | <b>74412</b>  | <b>35287</b> | <b>39125</b> | <b>6161</b>      | <b>2896</b> | <b>3265</b> | <b>68251</b>       | <b>32391</b> | <b>35860</b> |
| <i>у тому числі у віці:</i> |               |              |              |                  |             |             |                    |              |              |
| до 1                        | 870           | 447          | 423          | 67               | 36          | 31          | 803                | 411          | 392          |
| 1                           | 870           | 414          | 456          | 78               | 34          | 44          | 792                | 380          | 412          |
| 2                           | 794           | 417          | 377          | 70               | 35          | 35          | 724                | 382          | 342          |
| 3                           | 764           | 388          | 376          | 73               | 35          | 38          | 691                | 353          | 338          |
| 4                           | 822           | 406          | 416          | 75               | 38          | 37          | 747                | 368          | 379          |
| 0-4                         | 4120          | 2072         | 2048         | 363              | 178         | 185         | 3757               | 1894         | 1863         |
| 5                           | 744           | 382          | 362          | 69               | 34          | 35          | 675                | 348          | 327          |
| 6                           | 680           | 344          | 336          | 57               | 29          | 28          | 623                | 315          | 308          |
| 7                           | 660           | 320          | 340          | 65               | 35          | 30          | 595                | 285          | 310          |
| 8                           | 794           | 417          | 377          | 52               | 29          | 23          | 742                | 388          | 354          |
| 9                           | 757           | 393          | 364          | 65               | 27          | 38          | 692                | 366          | 326          |
| 5-9                         | 3635          | 1856         | 1779         | 308              | 154         | 154         | 3327               | 1702         | 1625         |
| 10                          | 884           | 466          | 418          | 77               | 45          | 32          | 807                | 421          | 386          |
| 11                          | 841           | 433          | 408          | 80               | 41          | 39          | 761                | 392          | 369          |
| 12                          | 900           | 472          | 428          | 86               | 47          | 39          | 814                | 425          | 389          |
| 13                          | 944           | 485          | 459          | 68               | 31          | 37          | 876                | 454          | 422          |
| 14                          | 1016          | 530          | 486          | 81               | 42          | 39          | 935                | 488          | 447          |
| 10-14                       | 4585          | 2386         | 2199         | 392              | 206         | 186         | 4193               | 2180         | 2013         |
| 15                          | 1000          | 514          | 486          | 75               | 39          | 36          | 925                | 475          | 450          |
| 16                          | 1085          | 570          | 515          | 79               | 38          | 41          | 1006               | 532          | 474          |
| 17                          | 1071          | 548          | 523          | 74               | 40          | 34          | 997                | 508          | 489          |
| 18                          | 1053          | 522          | 531          | 71               | 38          | 33          | 982                | 484          | 498          |
| 19                          | 1075          | 539          | 536          | 78               | 33          | 45          | 997                | 506          | 491          |
| 15-19                       | 5284          | 2693         | 2591         | 377              | 188         | 189         | 4907               | 2505         | 2402         |
| 20-24                       | 5891          | 3040         | 2851         | 496              | 239         | 257         | 5395               | 2801         | 2594         |
| 25-29                       | 5282          | 2631         | 2651         | 411              | 193         | 218         | 4871               | 2438         | 2433         |
| 30-34                       | 5255          | 2720         | 2535         | 443              | 227         | 216         | 4812               | 2493         | 2319         |
| 35-39                       | 4891          | 2432         | 2459         | 459              | 238         | 221         | 4432               | 2194         | 2238         |
| 40-44                       | 5059          | 2601         | 2458         | 434              | 232         | 202         | 4625               | 2369         | 2256         |
| 45-49                       | 5914          | 2928         | 2986         | 487              | 215         | 272         | 5427               | 2713         | 2714         |
| 50-54                       | 5407          | 2664         | 2743         | 396              | 184         | 212         | 5011               | 2480         | 2531         |
| 55-59                       | 3999          | 1925         | 2074         | 353              | 180         | 173         | 3646               | 1745         | 1901         |
| 60-64                       | 3272          | 1502         | 1770         | 268              | 122         | 146         | 3004               | 1380         | 1624         |
| 65-69                       | 2927          | 1150         | 1777         | 245              | 88          | 157         | 2682               | 1062         | 1620         |
| 70 і старші                 | 8891          | 2687         | 6204         | 729              | 252         | 477         | 8162               | 2435         | 5727         |

Продовження табл. 2.3

|  | Усе населення | Міське населення | Сільське населення |
|--|---------------|------------------|--------------------|
|--|---------------|------------------|--------------------|

|  | обидві<br>статі | чоло-<br>віки | жінки | обидві<br>статі | чоло-<br>віки | жінки | обидві<br>статі | чоло-<br>віки | жінки |
|--|-----------------|---------------|-------|-----------------|---------------|-------|-----------------|---------------|-------|
| Із загальної<br>кількості<br>населення<br>у віці, років: |                 |               |       |                 |               |       |                 |               |       |
| 0-2  | 2534            | 1278          | 1256  | 215             | 105           | 110   | 2319            | 1173          | 1146  |
| 3-5  | 2330            | 1176          | 1154  | 217             | 107           | 110   | 2113            | 1069          | 1044  |
| 0-6  | 5544            | 2798          | 2746  | 489             | 241           | 248   | 5055            | 2557          | 2498  |
| 6-9  | 2891            | 1474          | 1417  | 239             | 120           | 119   | 2652            | 1354          | 1298  |
| 6-17   | 10632           | 5492          | 5140  | 859             | 443           | 416   | 9773            | 5049          | 4724  |
| 0-14   | 12340           | 6314          | 6026  | 1063            | 538           | 525   | 11277           | 5776          | 5501  |
| 0-15   | 13340           | 6828          | 6512  | 1138            | 577           | 561   | 12202           | 6251          | 5951  |
| 0-17   | 15496           | 7946          | 7550  | 1291            | 655           | 636   | 14205           | 7291          | 6914  |
| 0-29   | 28797           | 14678         | 14119 | 2347            | 1158          | 1189  | 26450           | 13520         | 12930 |
| 16-29  | 15457           | 7850          | 7607  | 1209            | 581           | 628   | 14248           | 7269          | 6979  |
| 15-49  | 37576           | 19045         | 18531 | 3107            | 1532          | 1575  | 34469           | 17513         | 16956 |
| 15-54  | 42983           | 21709         | 21274 | 3503            | 1716          | 1787  | 39480           | 19993         | 19487 |
| 15-59  | 46982           | 23634         | 23348 | 3856            | 1896          | 1960  | 43126           | 21738         | 21388 |
| 15-64  | 50254           | 25136         | 25118 | 4124            | 2018          | 2106  | 46130           | 23118         | 23012 |
| 16-54  | 41983           | 21195         | 20788 | 3428            | 1677          | 1751  | 38555           | 19518         | 19037 |
| 16-59  | 45982           | 23120         | 22862 | 3781            | 1857          | 1924  | 42201           | 21263         | 20938 |
| 16 і старші  | 61072           | 28459         | 32613 | 5023            | 2319          | 2704  | 56049           | 26140         | 29909 |
| 18 і старші  | 58916           | 27341         | 31575 | 4870            | 2241          | 2629  | 54046           | 25100         | 28946 |
| Всього<br>працездат-<br>ного віку                        | 43908           | 23120         | 20788 | 3608            | 1857          | 1751  | 40300           | 21263         | 19037 |
| 55 і старші  | 19089           | 7264          | 11825 | 1595            | 642           | 953   | 17494           | 6622          | 10872 |
| 60 і старші  | 15090           | 5339          | 9751  | 1242            | 462           | 780   | 13848           | 4877          | 8971  |
| Всього<br>старші<br>працездат-<br>ного віку              | 17164           | 5339          | 11825 | 1415            | 462           | 953   | 15749           | 4877          | 10872 |
| 65 і старші  | 11818           | 3837          | 7981  | 974             | 340           | 634   | 10844           | 3497          | 7347  |

Продовження табл. 2.3

**Жидачівський район**

|  | Усе населення | Міське населення | Сільське населення |
|--|---------------|------------------|--------------------|
|--|---------------|------------------|--------------------|

|                             | обидві<br>статі | чоло-<br>віки | жінки        | обидві<br>статі | чоло-<br>віки | жінки        | обидві<br>статі | чоло-<br>віки | жінки        |
|-----------------------------|-----------------|---------------|--------------|-----------------|---------------|--------------|-----------------|---------------|--------------|
| <b>Усього</b>               |                 |               |              |                 |               |              |                 |               |              |
| <b>населення</b>            | <b>73511</b>    | <b>34234</b>  | <b>39277</b> | <b>29655</b>    | <b>13795</b>  | <b>15860</b> | <b>43856</b>    | <b>20439</b>  | <b>23417</b> |
| <i>у тому числі у віці:</i> |                 |               |              |                 |               |              |                 |               |              |
| до 1                        | 722             | 400           | 322          | 307             | 174           | 133          | 415             | 226           | 189          |
| 1                           | 722             | 374           | 348          | 280             | 144           | 136          | 442             | 230           | 212          |
| 2                           | 698             | 361           | 337          | 297             | 154           | 143          | 401             | 207           | 194          |
| 3                           | 691             | 362           | 329          | 305             | 158           | 147          | 386             | 204           | 182          |
| 4                           | 688             | 352           | 336          | 296             | 159           | 137          | 392             | 193           | 199          |
| 0-4                         | 3521            | 1849          | 1672         | 1485            | 789           | 696          | 2036            | 1060          | 976          |
| 5                           | 701             | 354           | 347          | 311             | 157           | 154          | 390             | 197           | 193          |
| 6                           | 623             | 295           | 328          | 269             | 124           | 145          | 354             | 171           | 183          |
| 7                           | 631             | 342           | 289          | 279             | 145           | 134          | 352             | 197           | 155          |
| 8                           | 723             | 367           | 356          | 270             | 141           | 129          | 453             | 226           | 227          |
| 9                           | 692             | 322           | 370          | 269             | 138           | 131          | 423             | 184           | 239          |
| 5-9                         | 3370            | 1680          | 1690         | 1398            | 705           | 693          | 1972            | 975           | 997          |
| 10                          | 798             | 427           | 371          | 305             | 160           | 145          | 493             | 267           | 226          |
| 11                          | 823             | 423           | 400          | 331             | 169           | 162          | 492             | 254           | 238          |
| 12                          | 956             | 465           | 491          | 343             | 161           | 182          | 613             | 304           | 309          |
| 13                          | 958             | 499           | 459          | 374             | 195           | 179          | 584             | 304           | 280          |
| 14                          | 932             | 511           | 421          | 342             | 184           | 158          | 590             | 327           | 263          |
| 10-14                       | 4467            | 2325          | 2142         | 1695            | 869           | 826          | 2772            | 1456          | 1316         |
| 15                          | 1076            | 551           | 525          | 384             | 194           | 190          | 692             | 357           | 335          |
| 16                          | 1083            | 579           | 504          | 417             | 224           | 193          | 666             | 355           | 311          |
| 17                          | 893             | 492           | 401          | 372             | 205           | 167          | 521             | 287           | 234          |
| 18                          | 900             | 476           | 424          | 328             | 182           | 146          | 572             | 294           | 278          |
| 19                          | 957             | 497           | 460          | 370             | 189           | 181          | 587             | 308           | 279          |
| 15-19                       | 4909            | 2595          | 2314         | 1871            | 994           | 877          | 3038            | 1601          | 1437         |
| 20-24                       | 5189            | 2735          | 2454         | 2343            | 1204          | 1139         | 2846            | 1531          | 1315         |
| 25-29                       | 4597            | 2274          | 2323         | 2167            | 1065          | 1102         | 2430            | 1209          | 1221         |
| 30-34                       | 4759            | 2359          | 2400         | 2056            | 1025          | 1031         | 2703            | 1334          | 1369         |
| 35-39                       | 4957            | 2520          | 2437         | 2041            | 992           | 1049         | 2916            | 1528          | 1388         |
| 40-44                       | 5046            | 2598          | 2448         | 2081            | 1005          | 1076         | 2965            | 1593          | 1372         |
| 45-49                       | 5439            | 2633          | 2806         | 2447            | 1102          | 1345         | 2992            | 1531          | 1461         |
| 50-54                       | 5015            | 2423          | 2592         | 2318            | 1083          | 1235         | 2697            | 1340          | 1357         |
| 55-59                       | 3816            | 1768          | 2048         | 1678            | 761           | 917          | 2138            | 1007          | 1131         |
| 60-64                       | 3435            | 1458          | 1977         | 1358            | 566           | 792          | 2077            | 892           | 1185         |
| 65-69                       | 3650            | 1395          | 2255         | 1207            | 479           | 728          | 2443            | 916           | 1527         |
| 70 і старші                 | 11341           | 3622          | 7719         | 3510            | 1156          | 2354         | 7831            | 2466          | 5365         |

Продовження табл. 2.3

|  | Усе населення   |               |       | Міське населення |               |       | Сільське населення |               |       |
|--|-----------------|---------------|-------|------------------|---------------|-------|--------------------|---------------|-------|
|  | обидві<br>статі | чоло-<br>віки | жінки | обидві<br>статі  | чоло-<br>віки | жінки | обидві<br>статі    | чоло-<br>віки | жінки |

Із загальної  
кількості  
населення  
у віці, років:

|   |       |       |       |       |       |       |       |       |       |
|---|-------|-------|-------|-------|-------|-------|-------|-------|-------|
| 0-2   | 2142  | 1135  | 1007  | 884   | 472   | 412   | 1258  | 663   | 595   |
| 3-5   | 2080  | 1068  | 1012  | 912   | 474   | 438   | 1168  | 594   | 574   |
| 0-6   | 4845  | 2498  | 2347  | 2065  | 1070  | 995   | 2780  | 1428  | 1352  |
| 6-9   | 2669  | 1326  | 1343  | 1087  | 548   | 539   | 1582  | 778   | 804   |
| 6-17  | 10188 | 5273  | 4915  | 3955  | 2040  | 1915  | 6233  | 3233  | 3000  |
| 0-14  | 11358 | 5854  | 5504  | 4578  | 2363  | 2215  | 6780  | 3491  | 3289  |
| 0-15  | 12434 | 6405  | 6029  | 4962  | 2557  | 2405  | 7472  | 3848  | 3624  |
| 0-17  | 14410 | 7476  | 6934  | 5751  | 2986  | 2765  | 8659  | 4490  | 4169  |
| 0-29  | 26053 | 13458 | 12595 | 10959 | 5626  | 5333  | 15094 | 7832  | 7262  |
| 16-29                                       | 13619 | 7053  | 6566  | 5997  | 3069  | 2928  | 7622  | 3984  | 3638  |
| 15-49                                       | 34896 | 17714 | 17182 | 15006 | 7387  | 7619  | 19890 | 10327 | 9563  |
| 15-54                                       | 39911 | 20137 | 19774 | 17324 | 8470  | 8854  | 22587 | 11667 | 10920 |
| 15-59                                       | 43727 | 21905 | 21822 | 19002 | 9231  | 9771  | 24725 | 12674 | 12051 |
| 15-64                                       | 47162 | 23363 | 23799 | 20360 | 9797  | 10563 | 26802 | 13566 | 13236 |
| 16-54                                       | 38835 | 19586 | 19249 | 16940 | 8276  | 8664  | 21895 | 11310 | 10585 |
| 16-59                                       | 42651 | 21354 | 21297 | 18618 | 9037  | 9581  | 24033 | 12317 | 11716 |
| 16 і старші                                 | 61077 | 27829 | 33248 | 24693 | 11238 | 13455 | 36384 | 16591 | 19793 |
| 18 і старші                                 | 59101 | 26758 | 32343 | 23904 | 10809 | 13095 | 35197 | 15949 | 19248 |
| Всього<br>працездат-<br>ного віку           | 40603 | 21354 | 19249 | 17701 | 9037  | 8664  | 22902 | 12317 | 10585 |
| 55 і старші                                 | 22242 | 8243  | 13999 | 7753  | 2962  | 4791  | 14489 | 5281  | 9208  |
| 60 і старші                                 | 18426 | 6475  | 11951 | 6075  | 2201  | 3874  | 12351 | 4274  | 8077  |
| Всього<br>старші<br>працездат-<br>ного віку | 20474 | 6475  | 13999 | 6992  | 2201  | 4791  | 13482 | 4274  | 9208  |
| 65 і старші                                 | 14991 | 5017  | 9974  | 4717  | 1635  | 3082  | 10274 | 3382  | 6892  |

Продовження табл. 2.3

**Жовківський район**

|  | Усе населення   |               |       | Міське населення |               |       | Сільське населення |               |       |
|--|-----------------|---------------|-------|------------------|---------------|-------|--------------------|---------------|-------|
|  | обидві<br>статі | чоло-<br>віки | жінки | обидві<br>статі  | чоло-<br>віки | жінки | обидві<br>статі    | чоло-<br>віки | жінки |
|  |                 |               |       |                  |               |       |                    |               |       |

|                             |               |              |              |              |              |              |              |              |              |
|-----------------------------|---------------|--------------|--------------|--------------|--------------|--------------|--------------|--------------|--------------|
| <b>Усього населення</b>     | <b>109509</b> | <b>53004</b> | <b>56505</b> | <b>38269</b> | <b>19046</b> | <b>19223</b> | <b>71240</b> | <b>33958</b> | <b>37282</b> |
| <i>у тому числі у віці:</i> |               |              |              |              |              |              |              |              |              |
| до 1                        | 1380          | 708          | 672          | 417          | 211          | 206          | 963          | 497          | 466          |
| 1                           | 1268          | 643          | 625          | 412          | 224          | 188          | 856          | 419          | 437          |
| 2                           | 1272          | 647          | 625          | 404          | 215          | 189          | 868          | 432          | 436          |
| 3                           | 1189          | 622          | 567          | 394          | 208          | 186          | 795          | 414          | 381          |
| 4                           | 1194          | 612          | 582          | 395          | 209          | 186          | 799          | 403          | 396          |
| 0-4                         | 6303          | 3232         | 3071         | 2022         | 1067         | 955          | 4281         | 2165         | 2116         |
| 5                           | 1140          | 559          | 581          | 357          | 177          | 180          | 783          | 382          | 401          |
| 6                           | 1153          | 588          | 565          | 349          | 175          | 174          | 804          | 413          | 391          |
| 7                           | 1114          | 598          | 516          | 330          | 174          | 156          | 784          | 424          | 360          |
| 8                           | 1197          | 618          | 579          | 340          | 176          | 164          | 857          | 442          | 415          |
| 9                           | 1112          | 557          | 555          | 352          | 174          | 178          | 760          | 383          | 377          |
| 5-9                         | 5716          | 2920         | 2796         | 1728         | 876          | 852          | 3988         | 2044         | 1944         |
| 10                          | 1296          | 692          | 604          | 391          | 198          | 193          | 905          | 494          | 411          |
| 11                          | 1252          | 643          | 609          | 348          | 189          | 159          | 904          | 454          | 450          |
| 12                          | 1446          | 741          | 705          | 420          | 216          | 204          | 1026         | 525          | 501          |
| 13                          | 1464          | 720          | 744          | 445          | 215          | 230          | 1019         | 505          | 514          |
| 14                          | 1531          | 776          | 755          | 422          | 198          | 224          | 1109         | 578          | 531          |
| 10-14                       | 6989          | 3572         | 3417         | 2026         | 1016         | 1010         | 4963         | 2556         | 2407         |
| 15                          | 1661          | 857          | 804          | 519          | 271          | 248          | 1142         | 586          | 556          |
| 16                          | 1695          | 884          | 811          | 511          | 271          | 240          | 1184         | 613          | 571          |
| 17                          | 2088          | 1108         | 980          | 930          | 497          | 433          | 1158         | 611          | 547          |
| 18                          | 2223          | 1153         | 1070         | 1140         | 584          | 556          | 1083         | 569          | 514          |
| 19                          | 2216          | 1162         | 1054         | 1083         | 596          | 487          | 1133         | 566          | 567          |
| 15-19                       | 9883          | 5164         | 4719         | 4183         | 2219         | 1964         | 5700         | 2945         | 2755         |
| 20-24                       | 10340         | 5421         | 4919         | 4631         | 2551         | 2080         | 5709         | 2870         | 2839         |
| 25-29                       | 9445          | 5397         | 4048         | 4258         | 2629         | 1629         | 5187         | 2768         | 2419         |
| 30-34                       | 7333          | 3841         | 3492         | 2638         | 1356         | 1282         | 4695         | 2485         | 2210         |
| 35-39                       | 7102          | 3559         | 3543         | 2403         | 1187         | 1216         | 4699         | 2372         | 2327         |
| 40-44                       | 7260          | 3722         | 3538         | 2385         | 1142         | 1243         | 4875         | 2580         | 2295         |
| 45-49                       | 7972          | 3996         | 3976         | 2550         | 1238         | 1312         | 5422         | 2758         | 2664         |
| 50-54                       | 6711          | 3228         | 3483         | 2272         | 1044         | 1228         | 4439         | 2184         | 2255         |
| 55-59                       | 4993          | 2251         | 2742         | 1873         | 774          | 1099         | 3120         | 1477         | 1643         |
| 60-64                       | 4161          | 1758         | 2403         | 1488         | 635          | 853          | 2673         | 1123         | 1550         |
| 65-69                       | 4294          | 1667         | 2627         | 1241         | 507          | 734          | 3053         | 1160         | 1893         |
| 70 і старші                 | 11007         | 3276         | 7731         | 2571         | 805          | 1766         | 8436         | 2471         | 5965         |

*Продовження табл. 2.3*

|  | Усе населення |          |       | Міське населення |          |       | Сільське населення |          |       |
|--|---------------|----------|-------|------------------|----------|-------|--------------------|----------|-------|
|  | обидві статі  | чоловіки | жінки | обидві статі     | чоловіки | жінки | обидві статі       | чоловіки | жінки |

Із загальної  
кількості  
населення  
у віці, років:

|   |       |       |       |       |       |       |       |       |       |
|---|-------|-------|-------|-------|-------|-------|-------|-------|-------|
| 0-2   | 3920  | 1998  | 1922  | 1233  | 650   | 583   | 2687  | 1348  | 1339  |
| 3-5   | 3523  | 1793  | 1730  | 1146  | 594   | 552   | 2377  | 1199  | 1178  |
| 0-6   | 8596  | 4379  | 4217  | 2728  | 1419  | 1309  | 5868  | 2960  | 2908  |
| 6-9   | 4576  | 2361  | 2215  | 1371  | 699   | 672   | 3205  | 1662  | 1543  |
| 6-17  | 17009 | 8782  | 8227  | 5357  | 2754  | 2603  | 11652 | 6028  | 5624  |
| 0-14  | 19008 | 9724  | 9284  | 5776  | 2959  | 2817  | 13232 | 6765  | 6467  |
| 0-15  | 20669 | 10581 | 10088 | 6295  | 3230  | 3065  | 14374 | 7351  | 7023  |
| 0-17  | 24452 | 12573 | 11879 | 7736  | 3998  | 3738  | 16716 | 8575  | 8141  |
| 0-29  | 48676 | 25706 | 22970 | 18848 | 10358 | 8490  | 29828 | 15348 | 14480 |
| 16-29                                       | 28007 | 15125 | 12882 | 12553 | 7128  | 5425  | 15454 | 7997  | 7457  |
| 15-49                                       | 59335 | 31100 | 28235 | 23048 | 12322 | 10726 | 36287 | 18778 | 17509 |
| 15-54                                       | 66046 | 34328 | 31718 | 25320 | 13366 | 11954 | 40726 | 20962 | 19764 |
| 15-59                                       | 71039 | 36579 | 34460 | 27193 | 14140 | 13053 | 43846 | 22439 | 21407 |
| 15-64                                       | 75200 | 38337 | 36863 | 28681 | 14775 | 13906 | 46519 | 23562 | 22957 |
| 16-54                                       | 64385 | 33471 | 30914 | 24801 | 13095 | 11706 | 39584 | 20376 | 19208 |
| 16-59                                       | 69378 | 35722 | 33656 | 26674 | 13869 | 12805 | 42704 | 21853 | 20851 |
| 16 і старші                                 | 88840 | 42423 | 46417 | 31974 | 15816 | 16158 | 56866 | 26607 | 30259 |
| 18 і старші                                 | 85057 | 40431 | 44626 | 30533 | 15048 | 15485 | 54524 | 25383 | 29141 |
| Всього<br>працездат-<br>ного віку           | 66636 | 35722 | 30914 | 25575 | 13869 | 11706 | 41061 | 21853 | 19208 |
| 55 і старші                                 | 24455 | 8952  | 15503 | 7173  | 2721  | 4452  | 17282 | 6231  | 11051 |
| 60 і старші                                 | 19462 | 6701  | 12761 | 5300  | 1947  | 3353  | 14162 | 4754  | 9408  |
| Всього<br>старші<br>працездат-<br>ного віку | 22204 | 6701  | 15503 | 6399  | 1947  | 4452  | 15805 | 4754  | 11051 |
| 65 і старші                                 | 15301 | 4943  | 10358 | 3812  | 1312  | 2500  | 11489 | 3631  | 7858  |

Продовження табл. 2.3

### Золочівський район

|  | Усе населення   |               |       | Міське населення |               |       | Сільське населення |               |       |
|--|-----------------|---------------|-------|------------------|---------------|-------|--------------------|---------------|-------|
|  | обидві<br>статі | чоло-<br>віки | жінки | обидві<br>статі  | чоло-<br>віки | жінки | обидві<br>статі    | чоло-<br>віки | жінки |

|                             |              |              |              |              |              |              |              |              |              |
|-----------------------------|--------------|--------------|--------------|--------------|--------------|--------------|--------------|--------------|--------------|
| <b>Усього населення</b>     | <b>70889</b> | <b>33422</b> | <b>37467</b> | <b>28343</b> | <b>13505</b> | <b>14838</b> | <b>42546</b> | <b>19917</b> | <b>22629</b> |
| <i>у тому числі у віці:</i> |              |              |              |              |              |              |              |              |              |
| до 1                        | 819          | 400          | 419          | 320          | 161          | 159          | 499          | 239          | 260          |
| 1                           | 727          | 372          | 355          | 288          | 155          | 133          | 439          | 217          | 222          |
| 2                           | 732          | 365          | 367          | 335          | 160          | 175          | 397          | 205          | 192          |
| 3                           | 719          | 378          | 341          | 303          | 174          | 129          | 416          | 204          | 212          |
| 4                           | 680          | 341          | 339          | 265          | 127          | 138          | 415          | 214          | 201          |
| 0-4                         | 3677         | 1856         | 1821         | 1511         | 777          | 734          | 2166         | 1079         | 1087         |
| 5                           | 667          | 321          | 346          | 275          | 143          | 132          | 392          | 178          | 214          |
| 6                           | 661          | 361          | 300          | 270          | 162          | 108          | 391          | 199          | 192          |
| 7                           | 677          | 344          | 333          | 272          | 128          | 144          | 405          | 216          | 189          |
| 8                           | 719          | 359          | 360          | 265          | 128          | 137          | 454          | 231          | 223          |
| 9                           | 698          | 336          | 362          | 250          | 120          | 130          | 448          | 216          | 232          |
| 5-9                         | 3422         | 1721         | 1701         | 1332         | 681          | 651          | 2090         | 1040         | 1050         |
| 10                          | 764          | 382          | 382          | 299          | 150          | 149          | 465          | 232          | 233          |
| 11                          | 756          | 377          | 379          | 305          | 164          | 141          | 451          | 213          | 238          |
| 12                          | 956          | 521          | 435          | 359          | 182          | 177          | 597          | 339          | 258          |
| 13                          | 931          | 494          | 437          | 331          | 175          | 156          | 600          | 319          | 281          |
| 14                          | 925          | 462          | 463          | 328          | 160          | 168          | 597          | 302          | 295          |
| 10-14                       | 4332         | 2236         | 2096         | 1622         | 831          | 791          | 2710         | 1405         | 1305         |
| 15                          | 982          | 500          | 482          | 376          | 183          | 193          | 606          | 317          | 289          |
| 16                          | 1046         | 546          | 500          | 370          | 178          | 192          | 676          | 368          | 308          |
| 17                          | 957          | 483          | 474          | 350          | 193          | 157          | 607          | 290          | 317          |
| 18                          | 850          | 464          | 386          | 290          | 161          | 129          | 560          | 303          | 257          |
| 19                          | 888          | 455          | 433          | 302          | 151          | 151          | 586          | 304          | 282          |
| 15-19                       | 4723         | 2448         | 2275         | 1688         | 866          | 822          | 3035         | 1582         | 1453         |
| 20-24                       | 5782         | 2971         | 2811         | 2509         | 1227         | 1282         | 3273         | 1744         | 1529         |
| 25-29                       | 6029         | 3350         | 2679         | 3085         | 1887         | 1198         | 2944         | 1463         | 1481         |
| 30-34                       | 4743         | 2323         | 2420         | 2115         | 977          | 1138         | 2628         | 1346         | 1282         |
| 35-39                       | 4817         | 2461         | 2356         | 1943         | 959          | 984          | 2874         | 1502         | 1372         |
| 40-44                       | 4777         | 2413         | 2364         | 1838         | 872          | 966          | 2939         | 1541         | 1398         |
| 45-49                       | 5329         | 2665         | 2664         | 2250         | 1046         | 1204         | 3079         | 1619         | 1460         |
| 50-54                       | 4732         | 2244         | 2488         | 2108         | 956          | 1152         | 2624         | 1288         | 1336         |
| 55-59                       | 3739         | 1719         | 2020         | 1674         | 720          | 954          | 2065         | 999          | 1066         |
| 60-64                       | 3013         | 1319         | 1694         | 1226         | 559          | 667          | 1787         | 760          | 1027         |
| 65-69                       | 2945         | 1094         | 1851         | 1021         | 396          | 625          | 1924         | 698          | 1226         |
| 70 і старші                 | 8829         | 2602         | 6227         | 2421         | 751          | 1670         | 6408         | 1851         | 4557         |

*Продовження табл. 2.3*

|  | Усе населення |          |       | Міське населення |          |       | Сільське населення |          |       |
|--|---------------|----------|-------|------------------|----------|-------|--------------------|----------|-------|
|  | обидві статі  | чоловіки | жінки | обидві статі     | чоловіки | жінки | обидві статі       | чоловіки | жінки |

Із загальної  
кількості  
населення

у віці, років:

|   |       |       |       |       |       |       |       |       |       |
|---|-------|-------|-------|-------|-------|-------|-------|-------|-------|
| 0-2   | 2278  | 1137  | 1141  | 943   | 476   | 467   | 1335  | 661   | 674   |
| 3-5   | 2066  | 1040  | 1026  | 843   | 444   | 399   | 1223  | 596   | 627   |
| 0-6   | 5005  | 2538  | 2467  | 2056  | 1082  | 974   | 2949  | 1456  | 1493  |
| 6-9   | 2755  | 1400  | 1355  | 1057  | 538   | 519   | 1698  | 862   | 836   |
| 6-17  | 10072 | 5165  | 4907  | 3775  | 1923  | 1852  | 6297  | 3242  | 3055  |
| 0-14  | 11431 | 5813  | 5618  | 4465  | 2289  | 2176  | 6966  | 3524  | 3442  |
| 0-15  | 12413 | 6313  | 6100  | 4841  | 2472  | 2369  | 7572  | 3841  | 3731  |
| 0-17  | 14416 | 7342  | 7074  | 5561  | 2843  | 2718  | 8855  | 4499  | 4356  |
| 0-29  | 27965 | 14582 | 13383 | 11747 | 6269  | 5478  | 16218 | 8313  | 7905  |
| 16-29                                       | 15552 | 8269  | 7283  | 6906  | 3797  | 3109  | 8646  | 4472  | 4174  |
| 15-49                                       | 36200 | 18631 | 17569 | 15428 | 7834  | 7594  | 20772 | 10797 | 9975  |
| 15-54                                       | 40932 | 20875 | 20057 | 17536 | 8790  | 8746  | 23396 | 12085 | 11311 |
| 15-59                                       | 44671 | 22594 | 22077 | 19210 | 9510  | 9700  | 25461 | 13084 | 12377 |
| 15-64                                       | 47684 | 23913 | 23771 | 20436 | 10069 | 10367 | 27248 | 13844 | 13404 |
| 16-54                                       | 39950 | 20375 | 19575 | 17160 | 8607  | 8553  | 22790 | 11768 | 11022 |
| 16-59                                       | 43689 | 22094 | 21595 | 18834 | 9327  | 9507  | 24855 | 12767 | 12088 |
| 16 і старші                                 | 58476 | 27109 | 31367 | 23502 | 11033 | 12469 | 34974 | 16076 | 18898 |
| 18 і старші                                 | 56473 | 26080 | 30393 | 22782 | 10662 | 12120 | 33691 | 15418 | 18273 |
| Всього<br>працездат-<br>ного віку           | 41669 | 22094 | 19575 | 17880 | 9327  | 8553  | 23789 | 12767 | 11022 |
| 55 і старші                                 | 18526 | 6734  | 11792 | 6342  | 2426  | 3916  | 12184 | 4308  | 7876  |
| 60 і старші                                 | 14787 | 5015  | 9772  | 4668  | 1706  | 2962  | 10119 | 3309  | 6810  |
| Всього<br>старші<br>працездат-<br>ного віку | 16807 | 5015  | 11792 | 5622  | 1706  | 3916  | 11185 | 3309  | 7876  |
| 65 і старші                                 | 11774 | 3696  | 8078  | 3442  | 1147  | 2295  | 8332  | 2549  | 5783  |

Продовження табл. 2.3

**Кам'янка-Бузький район**

|  | Усе населення   |               |       | Міське населення |               |       | Сільське населення |               |       |
|--|-----------------|---------------|-------|------------------|---------------|-------|--------------------|---------------|-------|
|  | обидві<br>статі | чоло-<br>віки | жінки | обидві<br>статі  | чоло-<br>віки | жінки | обидві<br>статі    | чоло-<br>віки | жінки |

Склад населення Львівської області за статтю та віком  
Головне управління статистики у Львівській області



| <b>Усього населення</b>     | <b>57851</b> | <b>27281</b> | <b>30570</b> | <b>22764</b> | <b>10842</b> | <b>11922</b> | <b>35087</b> | <b>16439</b> | <b>18648</b> |
|-----------------------------|--------------|--------------|--------------|--------------|--------------|--------------|--------------|--------------|--------------|
| <i>у тому числі у віці:</i> |              |              |              |              |              |              |              |              |              |
| до 1                        | 669          | 368          | 301          | 297          | 169          | 128          | 372          | 199          | 173          |
| 1                           | 660          | 343          | 317          | 284          | 151          | 133          | 376          | 192          | 184          |
| 2                           | 651          | 339          | 312          | 254          | 129          | 125          | 397          | 210          | 187          |
| 3                           | 620          | 330          | 290          | 257          | 139          | 118          | 363          | 191          | 172          |
| 4                           | 621          | 315          | 306          | 268          | 122          | 146          | 353          | 193          | 160          |
| 0-4                         | 3221         | 1695         | 1526         | 1360         | 710          | 650          | 1861         | 985          | 876          |
| 5                           | 564          | 297          | 267          | 228          | 122          | 106          | 336          | 175          | 161          |
| 6                           | 557          | 292          | 265          | 264          | 137          | 127          | 293          | 155          | 138          |
| 7                           | 572          | 298          | 274          | 254          | 137          | 117          | 318          | 161          | 157          |
| 8                           | 621          | 319          | 302          | 233          | 123          | 110          | 388          | 196          | 192          |
| 9                           | 582          | 280          | 302          | 245          | 125          | 120          | 337          | 155          | 182          |
| 5-9                         | 2896         | 1486         | 1410         | 1224         | 644          | 580          | 1672         | 842          | 830          |
| 10                          | 683          | 366          | 317          | 272          | 154          | 118          | 411          | 212          | 199          |
| 11                          | 760          | 423          | 337          | 296          | 174          | 122          | 464          | 249          | 215          |
| 12                          | 709          | 363          | 346          | 257          | 132          | 125          | 452          | 231          | 221          |
| 13                          | 821          | 416          | 405          | 303          | 143          | 160          | 518          | 273          | 245          |
| 14                          | 775          | 417          | 358          | 305          | 180          | 125          | 470          | 237          | 233          |
| 10-14                       | 3748         | 1985         | 1763         | 1433         | 783          | 650          | 2315         | 1202         | 1113         |
| 15                          | 870          | 454          | 416          | 328          | 176          | 152          | 542          | 278          | 264          |
| 16                          | 837          | 404          | 433          | 324          | 159          | 165          | 513          | 245          | 268          |
| 17                          | 867          | 443          | 424          | 341          | 171          | 170          | 526          | 272          | 254          |
| 18                          | 890          | 455          | 435          | 345          | 172          | 173          | 545          | 283          | 262          |
| 19                          | 874          | 453          | 421          | 313          | 165          | 148          | 561          | 288          | 273          |
| 15-19                       | 4338         | 2209         | 2129         | 1651         | 843          | 808          | 2687         | 1366         | 1321         |
| 20-24                       | 4604         | 2395         | 2209         | 1807         | 892          | 915          | 2797         | 1503         | 1294         |
| 25-29                       | 4490         | 2376         | 2114         | 2084         | 1169         | 915          | 2406         | 1207         | 1199         |
| 30-34                       | 3823         | 1903         | 1920         | 1643         | 776          | 867          | 2180         | 1127         | 1053         |
| 35-39                       | 4101         | 2001         | 2100         | 1757         | 850          | 907          | 2344         | 1151         | 1193         |
| 40-44                       | 4094         | 2065         | 2029         | 1668         | 781          | 887          | 2426         | 1284         | 1142         |
| 45-49                       | 4597         | 2226         | 2371         | 1854         | 867          | 987          | 2743         | 1359         | 1384         |
| 50-54                       | 3966         | 1851         | 2115         | 1602         | 701          | 901          | 2364         | 1150         | 1214         |
| 55-59                       | 2731         | 1213         | 1518         | 1174         | 507          | 667          | 1557         | 706          | 851          |
| 60-64                       | 2355         | 941          | 1414         | 957          | 365          | 592          | 1398         | 576          | 822          |
| 65-69                       | 2509         | 940          | 1569         | 935          | 365          | 570          | 1574         | 575          | 999          |
| 70 і старші                 | 6378         | 1995         | 4383         | 1615         | 589          | 1026         | 4763         | 1406         | 3357         |

Продовження табл. 2.3

|   | Усе населення |          |       | Міське населення |          |       | Сільське населення |          |       |
|---|---------------|----------|-------|------------------|----------|-------|--------------------|----------|-------|
|   | обидві статі  | чоловіки | жінки | обидві статі     | чоловіки | жінки | обидві статі       | чоловіки | жінки |
| Із загальної кількості населення у віці, років: |               |          |       |                  |          |       |                    |          |       |
| 0-2   | 1980          | 1050     | 930   | 835              | 449      | 386   | 1145               | 601      | 544   |
| 3-5   | 1805          | 942      | 863   | 753              | 383      | 370   | 1052               | 559      | 493   |
| 0-6   | 4342          | 2284     | 2058  | 1852             | 969      | 883   | 2490               | 1315     | 1175  |
| 6-9   | 2332          | 1189     | 1143  | 996              | 522      | 474   | 1336               | 667      | 669   |
| 6-17  | 8654          | 4475     | 4179  | 3422             | 1811     | 1611  | 5232               | 2664     | 2568  |
| 0-14  | 9865          | 5166     | 4699  | 4017             | 2137     | 1880  | 5848               | 3029     | 2819  |
| 0-15  | 10735         | 5620     | 5115  | 4345             | 2313     | 2032  | 6390               | 3307     | 3083  |
| 0-17  | 12439         | 6467     | 5972  | 5010             | 2643     | 2367  | 7429               | 3824     | 3605  |
| 0-29  | 23297         | 12146    | 11151 | 9559             | 5041     | 4518  | 13738              | 7105     | 6633  |
| 16-29   | 12562         | 6526     | 6036  | 5214             | 2728     | 2486  | 7348               | 3798     | 3550  |
| 15-49   | 30047         | 15175    | 14872 | 12464            | 6178     | 6286  | 17583              | 8997     | 8586  |
| 15-54   | 34013         | 17026    | 16987 | 14066            | 6879     | 7187  | 19947              | 10147    | 9800  |
| 15-59   | 36744         | 18239    | 18505 | 15240            | 7386     | 7854  | 21504              | 10853    | 10651 |
| 15-64   | 39099         | 19180    | 19919 | 16197            | 7751     | 8446  | 22902              | 11429    | 11473 |
| 16-54   | 33143         | 16572    | 16571 | 13738            | 6703     | 7035  | 19405              | 9869     | 9536  |
| 16-59   | 35874         | 17785    | 18089 | 14912            | 7210     | 7702  | 20962              | 10575    | 10387 |
| 16 і старші                                     | 47116         | 21661    | 25455 | 18419            | 8529     | 9890  | 28697              | 13132    | 15565 |
| 18 і старші                                     | 45412         | 20814    | 24598 | 17754            | 8199     | 9555  | 27658              | 12615    | 15043 |
| всього працездатного віку                       | 34356         | 17785    | 16571 | 14245            | 7210     | 7035  | 20111              | 10575    | 9536  |
| 55 і старші                                     | 13973         | 5089     | 8884  | 4681             | 1826     | 2855  | 9292               | 3263     | 6029  |
| 60 і старші                                     | 11242         | 3876     | 7366  | 3507             | 1319     | 2188  | 7735               | 2557     | 5178  |
| Всього старші працездатного віку                | 12760         | 3876     | 8884  | 4174             | 1319     | 2855  | 8586               | 2557     | 6029  |
| 65 і старші                                     | 8887          | 2935     | 5952  | 2550             | 954      | 1596  | 6337               | 1981     | 4356  |

Продовження табл. 2.3

**Миколаївський район**

|                             | Усе населення |              |              | Міське населення |             |             | Сільське населення |              |              |
|-----------------------------|---------------|--------------|--------------|------------------|-------------|-------------|--------------------|--------------|--------------|
|                             | обидві статі  | чоловіки     | жінки        | обидві статі     | чоловіки    | жінки       | обидві статі       | чоловіки     | жінки        |
| <b>Усього населення</b>     | <b>63512</b>  | <b>30688</b> | <b>32824</b> | <b>17515</b>     | <b>8336</b> | <b>9179</b> | <b>45997</b>       | <b>22352</b> | <b>23645</b> |
| <i>у тому числі у віці:</i> |               |              |              |                  |             |             |                    |              |              |
| до 1                        | 802           | 410          | 392          | 228              | 119         | 109         | 574                | 291          | 283          |
| 1                           | 718           | 352          | 366          | 191              | 93          | 98          | 527                | 259          | 268          |
| 2                           | 750           | 379          | 371          | 198              | 101         | 97          | 552                | 278          | 274          |
| 3                           | 635           | 328          | 307          | 190              | 96          | 94          | 445                | 232          | 213          |
| 4                           | 676           | 340          | 336          | 187              | 82          | 105         | 489                | 258          | 231          |
| 0-4                         | 3581          | 1809         | 1772         | 994              | 491         | 503         | 2587               | 1318         | 1269         |
| 5                           | 650           | 322          | 328          | 162              | 83          | 79          | 488                | 239          | 249          |
| 6                           | 619           | 336          | 283          | 148              | 100         | 48          | 471                | 236          | 235          |
| 7                           | 516           | 236          | 280          | 118              | 43          | 75          | 398                | 193          | 205          |
| 8                           | 650           | 326          | 324          | 160              | 92          | 68          | 490                | 234          | 256          |
| 9                           | 668           | 326          | 342          | 156              | 77          | 79          | 512                | 249          | 263          |
| 5-9                         | 3103          | 1546         | 1557         | 744              | 395         | 349         | 2359               | 1151         | 1208         |
| 10                          | 766           | 406          | 360          | 163              | 103         | 60          | 603                | 303          | 300          |
| 11                          | 660           | 330          | 330          | 171              | 82          | 89          | 489                | 248          | 241          |
| 12                          | 847           | 445          | 402          | 201              | 117         | 84          | 646                | 328          | 318          |
| 13                          | 865           | 434          | 431          | 194              | 106         | 88          | 671                | 328          | 343          |
| 14                          | 823           | 397          | 426          | 174              | 78          | 96          | 649                | 319          | 330          |
| 10-14                       | 3961          | 2012         | 1949         | 903              | 486         | 417         | 3058               | 1526         | 1532         |
| 15                          | 931           | 458          | 473          | 215              | 104         | 111         | 716                | 354          | 362          |
| 16                          | 916           | 486          | 430          | 226              | 142         | 84          | 690                | 344          | 346          |
| 17                          | 897           | 511          | 386          | 238              | 163         | 75          | 659                | 348          | 311          |
| 18                          | 865           | 406          | 459          | 204              | 72          | 132         | 661                | 334          | 327          |
| 19                          | 873           | 472          | 401          | 214              | 138         | 76          | 659                | 334          | 325          |
| 15-19                       | 4482          | 2333         | 2149         | 1097             | 619         | 478         | 3385               | 1714         | 1671         |
| 20-24                       | 5124          | 2682         | 2442         | 1543             | 811         | 732         | 3581               | 1871         | 1710         |
| 25-29                       | 4898          | 2618         | 2280         | 1429             | 731         | 698         | 3469               | 1887         | 1582         |
| 30-34                       | 4575          | 2497         | 2078         | 1227             | 640         | 587         | 3348               | 1857         | 1491         |
| 35-39                       | 4124          | 2146         | 1978         | 978              | 469         | 509         | 3146               | 1677         | 1469         |
| 40-44                       | 4531          | 2278         | 2253         | 1235             | 572         | 663         | 3296               | 1706         | 1590         |
| 45-49                       | 5007          | 2505         | 2502         | 1378             | 649         | 729         | 3629               | 1856         | 1773         |
| 50-54                       | 4370          | 2125         | 2245         | 1404             | 636         | 768         | 2966               | 1489         | 1477         |
| 55-59                       | 3170          | 1481         | 1689         | 1004             | 484         | 520         | 2166               | 997          | 1169         |
| 60-64                       | 2747          | 1201         | 1546         | 797              | 326         | 471         | 1950               | 875          | 1075         |
| 65-69                       | 2394          | 999          | 1395         | 533              | 231         | 302         | 1861               | 768          | 1093         |
| 70 і старші                 | 7445          | 2456         | 4989         | 2249             | 796         | 1453        | 5196               | 1660         | 3536         |

Продовження табл. 2.3

|   | Усе населення |          |       | Міське населення |          |       | Сільське населення |          |       |
|---|---------------|----------|-------|------------------|----------|-------|--------------------|----------|-------|
|   | обидві статі  | чоловіки | жінки | обидві статі     | чоловіки | жінки | обидві статі       | чоловіки | жінки |
| Із загальної кількості населення у віці, років: |               |          |       |                  |          |       |                    |          |       |
| 0-2   | 2270          | 1141     | 1129  | 617              | 313      | 304   | 1653               | 828      | 825   |
| 3-5   | 1961          | 990      | 971   | 539              | 261      | 278   | 1422               | 729      | 693   |
| 0-6   | 4850          | 2467     | 2383  | 1304             | 674      | 630   | 3546               | 1793     | 1753  |
| 6-9   | 2453          | 1224     | 1229  | 582              | 312      | 270   | 1871               | 912      | 959   |
| 6-17  | 9158          | 4691     | 4467  | 2164             | 1207     | 957   | 6994               | 3484     | 3510  |
| 0-14  | 10645         | 5367     | 5278  | 2641             | 1372     | 1269  | 8004               | 3995     | 4009  |
| 0-15  | 11576         | 5825     | 5751  | 2856             | 1476     | 1380  | 8720               | 4349     | 4371  |
| 0-17  | 13389         | 6822     | 6567  | 3320             | 1781     | 1539  | 10069              | 5041     | 5028  |
| 0-29  | 25149         | 13000    | 12149 | 6710             | 3533     | 3177  | 18439              | 9467     | 8972  |
| 16-29   | 13573         | 7175     | 6398  | 3854             | 2057     | 1797  | 9719               | 5118     | 4601  |
| 15-49   | 32741         | 17059    | 15682 | 8887             | 4491     | 4396  | 23854              | 12568    | 11286 |
| 15-54   | 37111         | 19184    | 17927 | 10291            | 5127     | 5164  | 26820              | 14057    | 12763 |
| 15-59   | 40281         | 20665    | 19616 | 11295            | 5611     | 5684  | 28986              | 15054    | 13932 |
| 15-64   | 43028         | 21866    | 21162 | 12092            | 5937     | 6155  | 30936              | 15929    | 15007 |
| 16-54   | 36180         | 18726    | 17454 | 10076            | 5023     | 5053  | 26104              | 13703    | 12401 |
| 16-59   | 39350         | 20207    | 19143 | 11080            | 5507     | 5573  | 28270              | 14700    | 13570 |
| 16 і старші                                     | 51936         | 24863    | 27073 | 14659            | 6860     | 7799  | 37277              | 18003    | 19274 |
| 18 і старші                                     | 50123         | 23866    | 26257 | 14195            | 6555     | 7640  | 35928              | 17311    | 18617 |
| Всього працездатного віку                       | 37661         | 20207    | 17454 | 10560            | 5507     | 5053  | 27101              | 14700    | 12401 |
| 55 і старші                                     | 15756         | 6137     | 9619  | 4583             | 1837     | 2746  | 11173              | 4300     | 6873  |
| 60 і старші                                     | 12586         | 4656     | 7930  | 3579             | 1353     | 2226  | 9007               | 3303     | 5704  |
| Всього старші працездатного віку                | 14275         | 4656     | 9619  | 4099             | 1353     | 2746  | 10176              | 3303     | 6873  |
| 65 і старші                                     | 9839          | 3455     | 6384  | 2782             | 1027     | 1755  | 7057               | 2428     | 4629  |

Продовження табл. 2.3

**Мостиський район**

|                             | Усе населення |              |              | Міське населення |             |             | Сільське населення |              |              |
|-----------------------------|---------------|--------------|--------------|------------------|-------------|-------------|--------------------|--------------|--------------|
|                             | обидві статі  | чоловіки     | жінки        | обидві статі     | чоловіки    | жінки       | обидві статі       | чоловіки     | жінки        |
| <b>Усього населення</b>     | <b>57746</b>  | <b>27212</b> | <b>30534</b> | <b>15217</b>     | <b>7188</b> | <b>8029</b> | <b>42529</b>       | <b>20024</b> | <b>22505</b> |
| <i>у тому числі у віці:</i> |               |              |              |                  |             |             |                    |              |              |
| до 1                        | 732           | 382          | 350          | 221              | 118         | 103         | 511                | 264          | 247          |
| 1                           | 640           | 340          | 300          | 190              | 97          | 93          | 450                | 243          | 207          |
| 2                           | 649           | 345          | 304          | 205              | 105         | 100         | 444                | 240          | 204          |
| 3                           | 618           | 317          | 301          | 197              | 101         | 96          | 421                | 216          | 205          |
| 4                           | 600           | 302          | 298          | 175              | 91          | 84          | 425                | 211          | 214          |
| 0-4                         | 3239          | 1686         | 1553         | 988              | 512         | 476         | 2251               | 1174         | 1077         |
| 5                           | 654           | 342          | 312          | 205              | 111         | 94          | 449                | 231          | 218          |
| 6                           | 573           | 313          | 260          | 175              | 95          | 80          | 398                | 218          | 180          |
| 7                           | 604           | 306          | 298          | 169              | 93          | 76          | 435                | 213          | 222          |
| 8                           | 661           | 334          | 327          | 176              | 95          | 81          | 485                | 239          | 246          |
| 9                           | 670           | 356          | 314          | 168              | 87          | 81          | 502                | 269          | 233          |
| 5-9                         | 3162          | 1651         | 1511         | 893              | 481         | 412         | 2269               | 1170         | 1099         |
| 10                          | 715           | 386          | 329          | 196              | 107         | 89          | 519                | 279          | 240          |
| 11                          | 724           | 385          | 339          | 190              | 108         | 82          | 534                | 277          | 257          |
| 12                          | 772           | 389          | 383          | 204              | 111         | 93          | 568                | 278          | 290          |
| 13                          | 838           | 450          | 388          | 213              | 116         | 97          | 625                | 334          | 291          |
| 14                          | 781           | 394          | 387          | 201              | 104         | 97          | 580                | 290          | 290          |
| 10-14                       | 3830          | 2004         | 1826         | 1004             | 546         | 458         | 2826               | 1458         | 1368         |
| 15                          | 899           | 435          | 464          | 187              | 103         | 84          | 712                | 332          | 380          |
| 16                          | 966           | 464          | 502          | 239              | 106         | 133         | 727                | 358          | 369          |
| 17                          | 862           | 447          | 415          | 205              | 113         | 92          | 657                | 334          | 323          |
| 18                          | 838           | 410          | 428          | 222              | 103         | 119         | 616                | 307          | 309          |
| 19                          | 887           | 434          | 453          | 225              | 98          | 127         | 662                | 336          | 326          |
| 15-19                       | 4452          | 2190         | 2262         | 1078             | 523         | 555         | 3374               | 1667         | 1707         |
| 20-24                       | 4645          | 2428         | 2217         | 1247             | 658         | 589         | 3398               | 1770         | 1628         |
| 25-29                       | 3959          | 1968         | 1991         | 1066             | 523         | 543         | 2893               | 1445         | 1448         |
| 30-34                       | 4104          | 2116         | 1988         | 1202             | 583         | 619         | 2902               | 1533         | 1369         |
| 35-39                       | 4139          | 2146         | 1993         | 1149             | 577         | 572         | 2990               | 1569         | 1421         |
| 40-44                       | 4047          | 2045         | 2002         | 1132             | 536         | 596         | 2915               | 1509         | 1406         |
| 45-49                       | 4444          | 2248         | 2196         | 1292             | 603         | 689         | 3152               | 1645         | 1507         |
| 50-54                       | 3682          | 1815         | 1867         | 1137             | 518         | 619         | 2545               | 1297         | 1248         |
| 55-59                       | 2678          | 1197         | 1481         | 854              | 372         | 482         | 1824               | 825          | 999          |
| 60-64                       | 2213          | 970          | 1243         | 623              | 284         | 339         | 1590               | 686          | 904          |
| 65-69                       | 2369          | 883          | 1486         | 540              | 223         | 317         | 1829               | 660          | 1169         |
| 70 і старші                 | 6783          | 1865         | 4918         | 1012             | 249         | 763         | 5771               | 1616         | 4155         |

Продовження табл. 2.3

|   | Усе населення   |               |       | Міське населення |               |       | Сільське населення |               |       |
|---|-----------------|---------------|-------|------------------|---------------|-------|--------------------|---------------|-------|
|   | обидві<br>статі | чоло-<br>віки | жінки | обидві<br>статі  | чоло-<br>віки | жінки | обидві<br>статі    | чоло-<br>віки | жінки |
| Із загальної кількості населення у віці, років: |                 |               |       |                  |               |       |                    |               |       |
| 0-2   | 2021            | 1067          | 954   | 616              | 320           | 296   | 1405               | 747           | 658   |
| 3-5   | 1872            | 961           | 911   | 577              | 303           | 274   | 1295               | 658           | 637   |
| 0-6   | 4466            | 2341          | 2125  | 1368             | 718           | 650   | 3098               | 1623          | 1475  |
| 6-9   | 2508            | 1309          | 1199  | 688              | 370           | 318   | 1820               | 939           | 881   |
| 6-17  | 9065            | 4659          | 4406  | 2323             | 1238          | 1085  | 6742               | 3421          | 3321  |
| 0-14  | 10231           | 5341          | 4890  | 2885             | 1539          | 1346  | 7346               | 3802          | 3544  |
| 0-15  | 11130           | 5776          | 5354  | 3072             | 1642          | 1430  | 8058               | 4134          | 3924  |
| 0-17  | 12958           | 6687          | 6271  | 3516             | 1861          | 1655  | 9442               | 4826          | 4616  |
| 0-29  | 23287           | 11927         | 11360 | 6276             | 3243          | 3033  | 17011              | 8684          | 8327  |
| 16-29   | 12157           | 6151          | 6006  | 3204             | 1601          | 1603  | 8953               | 4550          | 4403  |
| 15-49   | 29790           | 15141         | 14649 | 8166             | 4003          | 4163  | 21624              | 11138         | 10486 |
| 15-54   | 33472           | 16956         | 16516 | 9303             | 4521          | 4782  | 24169              | 12435         | 11734 |
| 15-59   | 36150           | 18153         | 17997 | 10157            | 4893          | 5264  | 25993              | 13260         | 12733 |
| 15-64   | 38363           | 19123         | 19240 | 10780            | 5177          | 5603  | 27583              | 13946         | 13637 |
| 16-54   | 32573           | 16521         | 16052 | 9116             | 4418          | 4698  | 23457              | 12103         | 11354 |
| 16-59   | 35251           | 17718         | 17533 | 9970             | 4790          | 5180  | 25281              | 12928         | 12353 |
| 16 і старші                                     | 46616           | 21436         | 25180 | 12145            | 5546          | 6599  | 34471              | 15890         | 18581 |
| 18 і старші                                     | 44788           | 20525         | 24263 | 11701            | 5327          | 6374  | 33087              | 15198         | 17889 |
| Всього працездатного віку                       | 33770           | 17718         | 16052 | 9488             | 4790          | 4698  | 24282              | 12928         | 11354 |
| 55 і старші                                     | 14043           | 4915          | 9128  | 3029             | 1128          | 1901  | 11014              | 3787          | 7227  |
| 60 і старші                                     | 11365           | 3718          | 7647  | 2175             | 756           | 1419  | 9190               | 2962          | 6228  |
| Всього старші працездатного віку                | 12846           | 3718          | 9128  | 2657             | 756           | 1901  | 10189              | 2962          | 7227  |
| 65 і старші                                     | 9152            | 2748          | 6404  | 1552             | 472           | 1080  | 7600               | 2276          | 5324  |

Продовження табл. 2.3

**Перемисьлянський район**

|                             | Усе населення |              |              | Міське населення |             |             | Сільське населення |              |              |
|-----------------------------|---------------|--------------|--------------|------------------|-------------|-------------|--------------------|--------------|--------------|
|                             | обидві статі  | чоловіки     | жінки        | обидві статі     | чоловіки    | жінки       | обидві статі       | чоловіки     | жінки        |
| <b>Усього населення</b>     | <b>41413</b>  | <b>19117</b> | <b>22296</b> | <b>10579</b>     | <b>4868</b> | <b>5711</b> | <b>30834</b>       | <b>14249</b> | <b>16585</b> |
| <i>у тому числі у віці:</i> |               |              |              |                  |             |             |                    |              |              |
| до 1                        | 459           | 229          | 230          | 130              | 68          | 62          | 329                | 161          | 168          |
| 1                           | 475           | 239          | 236          | 169              | 92          | 77          | 306                | 147          | 159          |
| 2                           | 391           | 200          | 191          | 117              | 57          | 60          | 274                | 143          | 131          |
| 3                           | 380           | 210          | 170          | 113              | 64          | 49          | 267                | 146          | 121          |
| 4                           | 411           | 209          | 202          | 134              | 69          | 65          | 277                | 140          | 137          |
| 0-4                         | 2116          | 1087         | 1029         | 663              | 350         | 313         | 1453               | 737          | 716          |
| 5                           | 385           | 191          | 194          | 101              | 54          | 47          | 284                | 137          | 147          |
| 6                           | 358           | 173          | 185          | 86               | 45          | 41          | 272                | 128          | 144          |
| 7                           | 335           | 172          | 163          | 112              | 58          | 54          | 223                | 114          | 109          |
| 8                           | 397           | 200          | 197          | 110              | 58          | 52          | 287                | 142          | 145          |
| 9                           | 433           | 231          | 202          | 125              | 70          | 55          | 308                | 161          | 147          |
| 5-9                         | 1908          | 967          | 941          | 534              | 285         | 249         | 1374               | 682          | 692          |
| 10                          | 469           | 248          | 221          | 135              | 68          | 67          | 334                | 180          | 154          |
| 11                          | 514           | 248          | 266          | 142              | 69          | 73          | 372                | 179          | 193          |
| 12                          | 499           | 248          | 251          | 142              | 60          | 82          | 357                | 188          | 169          |
| 13                          | 587           | 300          | 287          | 139              | 66          | 73          | 448                | 234          | 214          |
| 14                          | 569           | 295          | 274          | 152              | 81          | 71          | 417                | 214          | 203          |
| 10-14                       | 2638          | 1339         | 1299         | 710              | 344         | 366         | 1928               | 995          | 933          |
| 15                          | 614           | 313          | 301          | 165              | 85          | 80          | 449                | 228          | 221          |
| 16                          | 564           | 273          | 291          | 147              | 67          | 80          | 417                | 206          | 211          |
| 17                          | 579           | 306          | 273          | 145              | 72          | 73          | 434                | 234          | 200          |
| 18                          | 588           | 296          | 292          | 165              | 85          | 80          | 423                | 211          | 212          |
| 19                          | 538           | 272          | 266          | 141              | 81          | 60          | 397                | 191          | 206          |
| 15-19                       | 2883          | 1460         | 1423         | 763              | 390         | 373         | 2120               | 1070         | 1050         |
| 20-24                       | 2910          | 1589         | 1321         | 974              | 529         | 445         | 1936               | 1060         | 876          |
| 25-29                       | 2430          | 1231         | 1199         | 722              | 314         | 408         | 1708               | 917          | 791          |
| 30-34                       | 2460          | 1244         | 1216         | 704              | 331         | 373         | 1756               | 913          | 843          |
| 35-39                       | 2667          | 1354         | 1313         | 705              | 309         | 396         | 1962               | 1045         | 917          |
| 40-44                       | 2554          | 1336         | 1218         | 676              | 292         | 384         | 1878               | 1044         | 834          |
| 45-49                       | 2987          | 1538         | 1449         | 887              | 425         | 462         | 2100               | 1113         | 987          |
| 50-54                       | 2638          | 1267         | 1371         | 862              | 369         | 493         | 1776               | 898          | 878          |
| 55-59                       | 1977          | 917          | 1060         | 651              | 303         | 348         | 1326               | 614          | 712          |
| 60-64                       | 1946          | 779          | 1167         | 490              | 189         | 301         | 1456               | 590          | 866          |
| 65-69                       | 2163          | 794          | 1369         | 404              | 150         | 254         | 1759               | 644          | 1115         |
| 70 і старші                 | 7136          | 2215         | 4921         | 834              | 288         | 546         | 6302               | 1927         | 4375         |

Продовження табл. 2.3

|   | Усе населення |          |       | Міське населення |          |       | Сільське населення |          |       |
|---|---------------|----------|-------|------------------|----------|-------|--------------------|----------|-------|
|   | обидві статі  | чоловіки | жінки | обидві статі     | чоловіки | жінки | обидві статі       | чоловіки | жінки |
| Із загальної кількості населення у віці, років: |               |          |       |                  |          |       |                    |          |       |
| 0-2   | 1325          | 668      | 657   | 416              | 217      | 199   | 909                | 451      | 458   |
| 3-5   | 1176          | 610      | 566   | 348              | 187      | 161   | 828                | 423      | 405   |
| 0-6   | 2859          | 1451     | 1408  | 850              | 449      | 401   | 2009               | 1002     | 1007  |
| 6-9   | 1523          | 776      | 747   | 433              | 231      | 202   | 1090               | 545      | 545   |
| 6-17  | 5918          | 3007     | 2911  | 1600             | 799      | 801   | 4318               | 2208     | 2110  |
| 0-14  | 6662          | 3393     | 3269  | 1907             | 979      | 928   | 4755               | 2414     | 2341  |
| 0-15  | 7276          | 3706     | 3570  | 2072             | 1064     | 1008  | 5204               | 2642     | 2562  |
| 0-17  | 8419          | 4285     | 4134  | 2364             | 1203     | 1161  | 6055               | 3082     | 2973  |
| 0-29  | 14885         | 7673     | 7212  | 4366             | 2212     | 2154  | 10519              | 5461     | 5058  |
| 16-29   | 7609          | 3967     | 3642  | 2294             | 1148     | 1146  | 5315               | 2819     | 2496  |
| 15-49   | 18891         | 9752     | 9139  | 5431             | 2590     | 2841  | 13460              | 7162     | 6298  |
| 15-54   | 21529         | 11019    | 10510 | 6293             | 2959     | 3334  | 15236              | 8060     | 7176  |
| 15-59   | 23506         | 11936    | 11570 | 6944             | 3262     | 3682  | 16562              | 8674     | 7888  |
| 15-64   | 25452         | 12715    | 12737 | 7434             | 3451     | 3983  | 18018              | 9264     | 8754  |
| 16-54   | 20915         | 10706    | 10209 | 6128             | 2874     | 3254  | 14787              | 7832     | 6955  |
| 16-59   | 22892         | 11623    | 11269 | 6779             | 3177     | 3602  | 16113              | 8446     | 7667  |
| 16 і старші                                     | 34137         | 15411    | 18726 | 8507             | 3804     | 4703  | 25630              | 11607    | 14023 |
| 18 і старші                                     | 32994         | 14832    | 18162 | 8215             | 3665     | 4550  | 24779              | 11167    | 13612 |
| Всього працездатного віку                       | 21832         | 11623    | 10209 | 6431             | 3177     | 3254  | 15401              | 8446     | 6955  |
| 55 і старші                                     | 13222         | 4705     | 8517  | 2379             | 930      | 1449  | 10843              | 3775     | 7068  |
| 60 і старші                                     | 11245         | 3788     | 7457  | 1728             | 627      | 1101  | 9517               | 3161     | 6356  |
| Всього старші працездатного віку                | 12305         | 3788     | 8517  | 2076             | 627      | 1449  | 10229              | 3161     | 7068  |
| 65 і старші                                     | 9299          | 3009     | 6290  | 1238             | 438      | 800   | 8061               | 2571     | 5490  |



Продовження табл. 2.3

**Пустомитівський район**

|                             | Усе населення |              |              | Міське населення |             |             | Сільське населення |              |              |
|-----------------------------|---------------|--------------|--------------|------------------|-------------|-------------|--------------------|--------------|--------------|
|                             | обидві статі  | чоловіки     | жінки        | обидві статі     | чоловіки    | жінки       | обидві статі       | чоловіки     | жінки        |
| <b>Усього населення</b>     | <b>111363</b> | <b>52727</b> | <b>58636</b> | <b>14644</b>     | <b>6880</b> | <b>7764</b> | <b>96719</b>       | <b>45847</b> | <b>50872</b> |
| <i>у тому числі у віці:</i> |               |              |              |                  |             |             |                    |              |              |
| до 1                        | 1297          | 668          | 629          | 198              | 116         | 82          | 1099               | 552          | 547          |
| 1                           | 1219          | 603          | 616          | 181              | 83          | 98          | 1038               | 520          | 518          |
| 2                           | 1226          | 620          | 606          | 169              | 90          | 79          | 1057               | 530          | 527          |
| 3                           | 1107          | 581          | 526          | 168              | 89          | 79          | 939                | 492          | 447          |
| 4                           | 1148          | 576          | 572          | 180              | 93          | 87          | 968                | 483          | 485          |
| 0-4                         | 5997          | 3048         | 2949         | 896              | 471         | 425         | 5101               | 2577         | 2524         |
| 5                           | 1081          | 535          | 546          | 181              | 87          | 94          | 900                | 448          | 452          |
| 6                           | 964           | 478          | 486          | 129              | 61          | 68          | 835                | 417          | 418          |
| 7                           | 979           | 498          | 481          | 127              | 60          | 67          | 852                | 438          | 414          |
| 8                           | 1079          | 552          | 527          | 134              | 69          | 65          | 945                | 483          | 462          |
| 9                           | 1064          | 556          | 508          | 133              | 63          | 70          | 931                | 493          | 438          |
| 5-9                         | 5167          | 2619         | 2548         | 704              | 340         | 364         | 4463               | 2279         | 2184         |
| 10                          | 1175          | 600          | 575          | 134              | 77          | 57          | 1041               | 523          | 518          |
| 11                          | 1220          | 634          | 586          | 143              | 74          | 69          | 1077               | 560          | 517          |
| 12                          | 1304          | 680          | 624          | 182              | 92          | 90          | 1122               | 588          | 534          |
| 13                          | 1214          | 674          | 540          | 174              | 95          | 79          | 1040               | 579          | 461          |
| 14                          | 1356          | 691          | 665          | 185              | 93          | 92          | 1171               | 598          | 573          |
| 10-14                       | 6269          | 3279         | 2990         | 818              | 431         | 387         | 5451               | 2848         | 2603         |
| 15                          | 1394          | 698          | 696          | 186              | 96          | 90          | 1208               | 602          | 606          |
| 16                          | 1517          | 763          | 754          | 186              | 94          | 92          | 1331               | 669          | 662          |
| 17                          | 1494          | 739          | 755          | 197              | 91          | 106         | 1297               | 648          | 649          |
| 18                          | 1585          | 860          | 725          | 208              | 105         | 103         | 1377               | 755          | 622          |
| 19                          | 1624          | 821          | 803          | 206              | 110         | 96          | 1418               | 711          | 707          |
| 15-19                       | 7614          | 3881         | 3733         | 983              | 496         | 487         | 6631               | 3385         | 3246         |
| 20-24                       | 9103          | 4556         | 4547         | 1287             | 640         | 647         | 7816               | 3916         | 3900         |
| 25-29                       | 9356          | 4808         | 4548         | 1338             | 676         | 662         | 8018               | 4132         | 3886         |
| 30-34                       | 8176          | 4083         | 4093         | 1020             | 502         | 518         | 7156               | 3581         | 3575         |
| 35-39                       | 7774          | 3854         | 3920         | 993              | 479         | 514         | 6781               | 3375         | 3406         |
| 40-44                       | 7507          | 3660         | 3847         | 1028             | 497         | 531         | 6479               | 3163         | 3316         |
| 45-49                       | 8798          | 4118         | 4680         | 1207             | 544         | 663         | 7591               | 3574         | 4017         |
| 50-54                       | 8603          | 4053         | 4550         | 1118             | 520         | 598         | 7485               | 3533         | 3952         |
| 55-59                       | 6973          | 3208         | 3765         | 921              | 421         | 500         | 6052               | 2787         | 3265         |
| 60-64                       | 5496          | 2421         | 3075         | 673              | 300         | 373         | 4823               | 2121         | 2702         |
| 65-69                       | 4567          | 1926         | 2641         | 551              | 225         | 326         | 4016               | 1701         | 2315         |
| 70 і старші                 | 9963          | 3213         | 6750         | 1107             | 338         | 769         | 8856               | 2875         | 5981         |

Продовження табл. 2.3

|   | Усе населення |          |       | Міське населення |          |       | Сільське населення |          |       |
|---|---------------|----------|-------|------------------|----------|-------|--------------------|----------|-------|
|   | обидві статі  | чоловіки | жінки | обидві статі     | чоловіки | жінки | обидві статі       | чоловіки | жінки |
| Із загальної кількості населення у віці, років: |               |          |       |                  |          |       |                    |          |       |
| 0-2   | 3742          | 1891     | 1851  | 548              | 289      | 259   | 3194               | 1602     | 1592  |
| 3-5   | 3336          | 1692     | 1644  | 529              | 269      | 260   | 2807               | 1423     | 1384  |
| 0-6   | 8042          | 4061     | 3981  | 1206             | 619      | 587   | 6836               | 3442     | 3394  |
| 6-9   | 4086          | 2084     | 2002  | 523              | 253      | 270   | 3563               | 1831     | 1732  |
| 6-17  | 14760         | 7563     | 7197  | 1910             | 965      | 945   | 12850              | 6598     | 6252  |
| 0-14  | 17433         | 8946     | 8487  | 2418             | 1242     | 1176  | 15015              | 7704     | 7311  |
| 0-15  | 18827         | 9644     | 9183  | 2604             | 1338     | 1266  | 16223              | 8306     | 7917  |
| 0-17  | 21838         | 11146    | 10692 | 2987             | 1523     | 1464  | 18851              | 9623     | 9228  |
| 0-29  | 43506         | 22191    | 21315 | 6026             | 3054     | 2972  | 37480              | 19137    | 18343 |
| 16-29   | 24679         | 12547    | 12132 | 3422             | 1716     | 1706  | 21257              | 10831    | 10426 |
| 15-49   | 58328         | 28960    | 29368 | 7856             | 3834     | 4022  | 50472              | 25126    | 25346 |
| 15-54   | 66931         | 33013    | 33918 | 8974             | 4354     | 4620  | 57957              | 28659    | 29298 |
| 15-59   | 73904         | 36221    | 37683 | 9895             | 4775     | 5120  | 64009              | 31446    | 32563 |
| 15-64   | 79400         | 38642    | 40758 | 10568            | 5075     | 5493  | 68832              | 33567    | 35265 |
| 16-54   | 65537         | 32315    | 33222 | 8788             | 4258     | 4530  | 56749              | 28057    | 28692 |
| 16-59   | 72510         | 35523    | 36987 | 9709             | 4679     | 5030  | 62801              | 30844    | 31957 |
| 16 і старші                                     | 92536         | 43083    | 49453 | 12040            | 5542     | 6498  | 80496              | 37541    | 42955 |
| 18 і старші                                     | 89525         | 41581    | 47944 | 11657            | 5357     | 6300  | 77868              | 36224    | 41644 |
| Всього працездатного віку                       | 68745         | 35523    | 33222 | 9209             | 4679     | 4530  | 59536              | 30844    | 28692 |
| 55 і старші                                     | 26999         | 10768    | 16231 | 3252             | 1284     | 1968  | 23747              | 9484     | 14263 |
| 60 і старші                                     | 20026         | 7560     | 12466 | 2331             | 863      | 1468  | 17695              | 6697     | 10998 |
| Всього старші працездатного віку                | 23791         | 7560     | 16231 | 2831             | 863      | 1968  | 20960              | 6697     | 14263 |
| 65 і старші                                     | 14530         | 5139     | 9391  | 1658             | 563      | 1095  | 12872              | 4576     | 8296  |

Продовження табл. 2.3

**Радехівський район**

|                             | Усе населення |              |              | Міське населення |             |             | Сільське населення |              |              |
|-----------------------------|---------------|--------------|--------------|------------------|-------------|-------------|--------------------|--------------|--------------|
|                             | обидві статі  | чоловіки     | жінки        | обидві статі     | чоловіки    | жінки       | обидві статі       | чоловіки     | жінки        |
| <b>Усього населення</b>     | <b>49302</b>  | <b>23225</b> | <b>26077</b> | <b>12645</b>     | <b>5880</b> | <b>6765</b> | <b>36657</b>       | <b>17345</b> | <b>19312</b> |
| <i>у тому числі у віці:</i> |               |              |              |                  |             |             |                    |              |              |
| до 1                        | 582           | 282          | 300          | 171              | 92          | 79          | 411                | 190          | 221          |
| 1                           | 533           | 261          | 272          | 150              | 74          | 76          | 383                | 187          | 196          |
| 2                           | 533           | 262          | 271          | 124              | 60          | 64          | 409                | 202          | 207          |
| 3                           | 544           | 273          | 271          | 148              | 72          | 76          | 396                | 201          | 195          |
| 4                           | 476           | 253          | 223          | 141              | 73          | 68          | 335                | 180          | 155          |
| 0-4                         | 2668          | 1331         | 1337         | 734              | 371         | 363         | 1934               | 960          | 974          |
| 5                           | 503           | 253          | 250          | 131              | 58          | 73          | 372                | 195          | 177          |
| 6                           | 494           | 237          | 257          | 138              | 68          | 70          | 356                | 169          | 187          |
| 7                           | 498           | 265          | 233          | 153              | 76          | 77          | 345                | 189          | 156          |
| 8                           | 556           | 268          | 288          | 148              | 80          | 68          | 408                | 188          | 220          |
| 9                           | 554           | 276          | 278          | 140              | 70          | 70          | 414                | 206          | 208          |
| 5-9                         | 2605          | 1299         | 1306         | 710              | 352         | 358         | 1895               | 947          | 948          |
| 10                          | 567           | 286          | 281          | 140              | 69          | 71          | 427                | 217          | 210          |
| 11                          | 633           | 321          | 312          | 136              | 66          | 70          | 497                | 255          | 242          |
| 12                          | 689           | 357          | 332          | 164              | 83          | 81          | 525                | 274          | 251          |
| 13                          | 659           | 363          | 296          | 172              | 83          | 89          | 487                | 280          | 207          |
| 14                          | 709           | 348          | 361          | 171              | 84          | 87          | 538                | 264          | 274          |
| 10-14                       | 3257          | 1675         | 1582         | 783              | 385         | 398         | 2474               | 1290         | 1184         |
| 15                          | 758           | 381          | 377          | 201              | 109         | 92          | 557                | 272          | 285          |
| 16                          | 703           | 358          | 345          | 174              | 80          | 94          | 529                | 278          | 251          |
| 17                          | 664           | 339          | 325          | 169              | 82          | 87          | 495                | 257          | 238          |
| 18                          | 581           | 307          | 274          | 142              | 63          | 79          | 439                | 244          | 195          |
| 19                          | 651           | 328          | 323          | 155              | 74          | 81          | 496                | 254          | 242          |
| 15-19                       | 3357          | 1713         | 1644         | 841              | 408         | 433         | 2516               | 1305         | 1211         |
| 20-24                       | 3752          | 1975         | 1777         | 966              | 476         | 490         | 2786               | 1499         | 1287         |
| 25-29                       | 3571          | 1848         | 1723         | 1045             | 567         | 478         | 2526               | 1281         | 1245         |
| 30-34                       | 3412          | 1720         | 1692         | 978              | 474         | 504         | 2434               | 1246         | 1188         |
| 35-39                       | 3392          | 1735         | 1657         | 943              | 473         | 470         | 2449               | 1262         | 1187         |
| 40-44                       | 3372          | 1681         | 1691         | 865              | 415         | 450         | 2507               | 1266         | 1241         |
| 45-49                       | 3728          | 1823         | 1905         | 997              | 452         | 545         | 2731               | 1371         | 1360         |
| 50-54                       | 3405          | 1635         | 1770         | 997              | 459         | 538         | 2408               | 1176         | 1232         |
| 55-59                       | 2649          | 1245         | 1404         | 814              | 368         | 446         | 1835               | 877          | 958          |
| 60-64                       | 2100          | 862          | 1238         | 565              | 248         | 317         | 1535               | 614          | 921          |
| 65-69                       | 2228          | 849          | 1379         | 482              | 184         | 298         | 1746               | 665          | 1081         |
| 70 і старші                 | 5806          | 1834         | 3972         | 925              | 248         | 677         | 4881               | 1586         | 3295         |

Продовження табл. 2.3

|   | Усе населення |          |       | Міське населення |          |       | Сільське населення |          |       |
|---|---------------|----------|-------|------------------|----------|-------|--------------------|----------|-------|
|   | обидві статі  | чоловіки | жінки | обидві статі     | чоловіки | жінки | обидві статі       | чоловіки | жінки |
| Із загальної кількості населення у віці, років: |               |          |       |                  |          |       |                    |          |       |
| 0-2   | 1648          | 805      | 843   | 445              | 226      | 219   | 1203               | 579      | 624   |
| 3-5   | 1523          | 779      | 744   | 420              | 203      | 217   | 1103               | 576      | 527   |
| 0-6   | 3665          | 1821     | 1844  | 1003             | 497      | 506   | 2662               | 1324     | 1338  |
| 6-9   | 2102          | 1046     | 1056  | 579              | 294      | 285   | 1523               | 752      | 771   |
| 6-17  | 7484          | 3799     | 3685  | 1906             | 950      | 956   | 5578               | 2849     | 2729  |
| 0-14  | 8530          | 4305     | 4225  | 2227             | 1108     | 1119  | 6303               | 3197     | 3106  |
| 0-15  | 9288          | 4686     | 4602  | 2428             | 1217     | 1211  | 6860               | 3469     | 3391  |
| 0-17  | 10655         | 5383     | 5272  | 2771             | 1379     | 1392  | 7884               | 4004     | 3880  |
| 0-29  | 19210         | 9841     | 9369  | 5079             | 2559     | 2520  | 14131              | 7282     | 6849  |
| 16-29   | 9922          | 5155     | 4767  | 2651             | 1342     | 1309  | 7271               | 3813     | 3458  |
| 15-49   | 24584         | 12495    | 12089 | 6635             | 3265     | 3370  | 17949              | 9230     | 8719  |
| 15-54   | 27989         | 14130    | 13859 | 7632             | 3724     | 3908  | 20357              | 10406    | 9951  |
| 15-59   | 30638         | 15375    | 15263 | 8446             | 4092     | 4354  | 22192              | 11283    | 10909 |
| 15-64   | 32738         | 16237    | 16501 | 9011             | 4340     | 4671  | 23727              | 11897    | 11830 |
| 16-54   | 27231         | 13749    | 13482 | 7431             | 3615     | 3816  | 19800              | 10134    | 9666  |
| 16-59   | 29880         | 14994    | 14886 | 8245             | 3983     | 4262  | 21635              | 11011    | 10624 |
| 16 і старші                                     | 40014         | 18539    | 21475 | 10217            | 4663     | 5554  | 29797              | 13876    | 15921 |
| 18 і старші                                     | 38647         | 17842    | 20805 | 9874             | 4501     | 5373  | 28773              | 13341    | 15432 |
| Всього працездатного віку                       | 28476         | 14994    | 13482 | 7799             | 3983     | 3816  | 20677              | 11011    | 9666  |
| 55 і старші                                     | 12783         | 4790     | 7993  | 2786             | 1048     | 1738  | 9997               | 3742     | 6255  |
| 60 і старші                                     | 10134         | 3545     | 6589  | 1972             | 680      | 1292  | 8162               | 2865     | 5297  |
| Всього старші працездатного віку                | 11538         | 3545     | 7993  | 2418             | 680      | 1738  | 9120               | 2865     | 6255  |
| 65 і старші                                     | 8034          | 2683     | 5351  | 1407             | 432      | 975   | 6627               | 2251     | 4376  |

Продовження табл. 2.3

**Самбірський район**

|                             | Усе населення |              |              | Міське населення |             |             | Сільське населення |              |              |
|-----------------------------|---------------|--------------|--------------|------------------|-------------|-------------|--------------------|--------------|--------------|
|                             | обидві статі  | чоловіки     | жінки        | обидві статі     | чоловіки    | жінки       | обидві статі       | чоловіки     | жінки        |
| <b>Усього населення</b>     | <b>70437</b>  | <b>33275</b> | <b>37162</b> | <b>11169</b>     | <b>5409</b> | <b>5760</b> | <b>59268</b>       | <b>27866</b> | <b>31402</b> |
| <i>у тому числі у віці:</i> |               |              |              |                  |             |             |                    |              |              |
| до 1                        | 908           | 487          | 421          | 136              | 62          | 74          | 772                | 425          | 347          |
| 1                           | 776           | 375          | 401          | 131              | 64          | 67          | 645                | 311          | 334          |
| 2                           | 795           | 411          | 384          | 127              | 62          | 65          | 668                | 349          | 319          |
| 3                           | 734           | 369          | 365          | 133              | 69          | 64          | 601                | 300          | 301          |
| 4                           | 770           | 398          | 372          | 141              | 74          | 67          | 629                | 324          | 305          |
| 0-4                         | 3983          | 2040         | 1943         | 668              | 331         | 337         | 3315               | 1709         | 1606         |
| 5                           | 736           | 370          | 366          | 136              | 71          | 65          | 600                | 299          | 301          |
| 6                           | 686           | 342          | 344          | 90               | 43          | 47          | 596                | 299          | 297          |
| 7                           | 704           | 367          | 337          | 110              | 52          | 58          | 594                | 315          | 279          |
| 8                           | 762           | 371          | 391          | 110              | 48          | 62          | 652                | 323          | 329          |
| 9                           | 760           | 367          | 393          | 109              | 59          | 50          | 651                | 308          | 343          |
| 5-9                         | 3648          | 1817         | 1831         | 555              | 273         | 282         | 3093               | 1544         | 1549         |
| 10                          | 847           | 431          | 416          | 132              | 65          | 67          | 715                | 366          | 349          |
| 11                          | 882           | 440          | 442          | 167              | 86          | 81          | 715                | 354          | 361          |
| 12                          | 970           | 495          | 475          | 154              | 71          | 83          | 816                | 424          | 392          |
| 13                          | 978           | 497          | 481          | 148              | 72          | 76          | 830                | 425          | 405          |
| 14                          | 1002          | 528          | 474          | 170              | 88          | 82          | 832                | 440          | 392          |
| 10-14                       | 4679          | 2391         | 2288         | 771              | 382         | 389         | 3908               | 2009         | 1899         |
| 15                          | 1058          | 570          | 488          | 171              | 90          | 81          | 887                | 480          | 407          |
| 16                          | 1135          | 544          | 591          | 183              | 86          | 97          | 952                | 458          | 494          |
| 17                          | 1122          | 616          | 506          | 154              | 84          | 70          | 968                | 532          | 436          |
| 18                          | 1041          | 527          | 514          | 158              | 78          | 80          | 883                | 449          | 434          |
| 19                          | 1121          | 555          | 566          | 183              | 93          | 90          | 938                | 462          | 476          |
| 15-19                       | 5477          | 2812         | 2665         | 849              | 431         | 418         | 4628               | 2381         | 2247         |
| 20-24                       | 5587          | 2832         | 2755         | 938              | 449         | 489         | 4649               | 2383         | 2266         |
| 25-29                       | 5082          | 2622         | 2460         | 964              | 535         | 429         | 4118               | 2087         | 2031         |
| 30-34                       | 4791          | 2438         | 2353         | 888              | 457         | 431         | 3903               | 1981         | 1922         |
| 35-39                       | 5006          | 2561         | 2445         | 885              | 442         | 443         | 4121               | 2119         | 2002         |
| 40-44                       | 5151          | 2668         | 2483         | 1011             | 494         | 517         | 4140               | 2174         | 1966         |
| 45-49                       | 5497          | 2801         | 2696         | 1005             | 514         | 491         | 4492               | 2287         | 2205         |
| 50-54                       | 4609          | 2277         | 2332         | 844              | 412         | 432         | 3765               | 1865         | 1900         |
| 55-59                       | 3288          | 1570         | 1718         | 588              | 267         | 321         | 2700               | 1303         | 1397         |
| 60-64                       | 2747          | 1193         | 1554         | 375              | 175         | 200         | 2372               | 1018         | 1354         |
| 65-69                       | 2826          | 1047         | 1779         | 318              | 128         | 190         | 2508               | 919          | 1589         |
| 70 і старші                 | 8066          | 2206         | 5860         | 510              | 119         | 391         | 7556               | 2087         | 5469         |

Продовження табл. 2.3

|   | Усе населення |          |       | Міське населення |          |       | Сільське населення |          |       |
|---|---------------|----------|-------|------------------|----------|-------|--------------------|----------|-------|
|   | обидві статі  | чоловіки | жінки | обидві статі     | чоловіки | жінки | обидві статі       | чоловіки | жінки |
| Із загальної кількості населення у віці, років: |               |          |       |                  |          |       |                    |          |       |
| 0-2   | 2479          | 1273     | 1206  | 394              | 188      | 206   | 2085               | 1085     | 1000  |
| 3-5   | 2240          | 1137     | 1103  | 410              | 214      | 196   | 1830               | 923      | 907   |
| 0-6   | 5405          | 2752     | 2653  | 894              | 445      | 449   | 4511               | 2307     | 2204  |
| 6-9   | 2912          | 1447     | 1465  | 419              | 202      | 217   | 2493               | 1245     | 1248  |
| 6-17  | 10906         | 5568     | 5338  | 1698             | 844      | 854   | 9208               | 4724     | 4484  |
| 0-14  | 12310         | 6248     | 6062  | 1994             | 986      | 1008  | 10316              | 5262     | 5054  |
| 0-15  | 13368         | 6818     | 6550  | 2165             | 1076     | 1089  | 11203              | 5742     | 5461  |
| 0-17  | 15625         | 7978     | 7647  | 2502             | 1246     | 1256  | 13123              | 6732     | 6391  |
| 0-29  | 28456         | 14514    | 13942 | 4745             | 2401     | 2344  | 23711              | 12113    | 11598 |
| 16-29   | 15088         | 7696     | 7392  | 2580             | 1325     | 1255  | 12508              | 6371     | 6137  |
| 15-49   | 36591         | 18734    | 17857 | 6540             | 3322     | 3218  | 30051              | 15412    | 14639 |
| 15-54   | 41200         | 21011    | 20189 | 7384             | 3734     | 3650  | 33816              | 17277    | 16539 |
| 15-59   | 44488         | 22581    | 21907 | 7972             | 4001     | 3971  | 36516              | 18580    | 17936 |
| 15-64   | 47235         | 23774    | 23461 | 8347             | 4176     | 4171  | 38888              | 19598    | 19290 |
| 16-54   | 40142         | 20441    | 19701 | 7213             | 3644     | 3569  | 32929              | 16797    | 16132 |
| 16-59   | 43430         | 22011    | 21419 | 7801             | 3911     | 3890  | 35629              | 18100    | 17529 |
| 16 і старші                                     | 57069         | 26457    | 30612 | 9004             | 4333     | 4671  | 48065              | 22124    | 25941 |
| 18 і старші                                     | 54812         | 25297    | 29515 | 8667             | 4163     | 4504  | 46145              | 21134    | 25011 |
| Всього працездатного віку                       | 41712         | 22011    | 19701 | 7480             | 3911     | 3569  | 34232              | 18100    | 16132 |
| 55 і старші                                     | 16927         | 6016     | 10911 | 1791             | 689      | 1102  | 15136              | 5327     | 9809  |
| 60 і старші                                     | 13639         | 4446     | 9193  | 1203             | 422      | 781   | 12436              | 4024     | 8412  |
| Всього старші працездатного віку                | 15357         | 4446     | 10911 | 1524             | 422      | 1102  | 13833              | 4024     | 9809  |
| 65 і старші                                     | 10892         | 3253     | 7639  | 828              | 247      | 581   | 10064              | 3006     | 7058  |

Продовження табл. 2.3

*Сколівський район*

|                             | Усе населення |              |              | Міське населення |             |             | Сільське населення |              |              |
|-----------------------------|---------------|--------------|--------------|------------------|-------------|-------------|--------------------|--------------|--------------|
|                             | обидві статі  | чоловіки     | жінки        | обидві статі     | чоловіки    | жінки       | обидві статі       | чоловіки     | жінки        |
| <b>Усього населення</b>     | <b>47255</b>  | <b>22817</b> | <b>24438</b> | <b>12452</b>     | <b>5865</b> | <b>6587</b> | <b>34803</b>       | <b>16952</b> | <b>17851</b> |
| <i>у тому числі у віці:</i> |               |              |              |                  |             |             |                    |              |              |
| до 1                        | 673           | 342          | 331          | 180              | 96          | 84          | 493                | 246          | 247          |
| 1                           | 604           | 312          | 292          | 158              | 80          | 78          | 446                | 232          | 214          |
| 2                           | 572           | 294          | 278          | 143              | 79          | 64          | 429                | 215          | 214          |
| 3                           | 530           | 273          | 257          | 149              | 74          | 75          | 381                | 199          | 182          |
| 4                           | 527           | 252          | 275          | 146              | 79          | 67          | 381                | 173          | 208          |
| 0-4                         | 2906          | 1473         | 1433         | 776              | 408         | 368         | 2130               | 1065         | 1065         |
| 5                           | 545           | 279          | 266          | 143              | 79          | 64          | 402                | 200          | 202          |
| 6                           | 525           | 292          | 233          | 133              | 69          | 64          | 392                | 223          | 169          |
| 7                           | 560           | 283          | 277          | 147              | 78          | 69          | 413                | 205          | 208          |
| 8                           | 615           | 326          | 289          | 142              | 74          | 68          | 473                | 252          | 221          |
| 9                           | 555           | 275          | 280          | 131              | 67          | 64          | 424                | 208          | 216          |
| 5-9                         | 2800          | 1455         | 1345         | 696              | 367         | 329         | 2104               | 1088         | 1016         |
| 10                          | 644           | 319          | 325          | 157              | 76          | 81          | 487                | 243          | 244          |
| 11                          | 620           | 331          | 289          | 134              | 71          | 63          | 486                | 260          | 226          |
| 12                          | 619           | 323          | 296          | 130              | 55          | 75          | 489                | 268          | 221          |
| 13                          | 702           | 333          | 369          | 157              | 78          | 79          | 545                | 255          | 290          |
| 14                          | 656           | 330          | 326          | 163              | 79          | 84          | 493                | 251          | 242          |
| 10-14                       | 3241          | 1636         | 1605         | 741              | 359         | 382         | 2500               | 1277         | 1223         |
| 15                          | 721           | 348          | 373          | 178              | 91          | 87          | 543                | 257          | 286          |
| 16                          | 770           | 379          | 391          | 196              | 102         | 94          | 574                | 277          | 297          |
| 17                          | 683           | 365          | 318          | 181              | 80          | 101         | 502                | 285          | 217          |
| 18                          | 629           | 313          | 316          | 179              | 90          | 89          | 450                | 223          | 227          |
| 19                          | 707           | 377          | 330          | 184              | 100         | 84          | 523                | 277          | 246          |
| 15-19                       | 3510          | 1782         | 1728         | 918              | 463         | 455         | 2592               | 1319         | 1273         |
| 20-24                       | 3642          | 1919         | 1723         | 996              | 518         | 478         | 2646               | 1401         | 1245         |
| 25-29                       | 3326          | 1698         | 1628         | 824              | 396         | 428         | 2502               | 1302         | 1200         |
| 30-34                       | 3226          | 1669         | 1557         | 904              | 466         | 438         | 2322               | 1203         | 1119         |
| 35-39                       | 3190          | 1742         | 1448         | 830              | 426         | 404         | 2360               | 1316         | 1044         |
| 40-44                       | 3078          | 1658         | 1420         | 845              | 419         | 426         | 2233               | 1239         | 994          |
| 45-49                       | 3514          | 1815         | 1699         | 1044             | 498         | 546         | 2470               | 1317         | 1153         |
| 50-54                       | 3011          | 1496         | 1515         | 971              | 434         | 537         | 2040               | 1062         | 978          |
| 55-59                       | 2276          | 1125         | 1151         | 765              | 359         | 406         | 1511               | 766          | 745          |
| 60-64                       | 1756          | 774          | 982          | 523              | 241         | 282         | 1233               | 533          | 700          |
| 65-69                       | 1878          | 708          | 1170         | 450              | 166         | 284         | 1428               | 542          | 886          |
| 70 і старші                 | 5901          | 1867         | 4034         | 1169             | 345         | 824         | 4732               | 1522         | 3210         |

Продовження табл. 2.3

|   | Усе населення |          |       | Міське населення |          |       | Сільське населення |          |       |
|---|---------------|----------|-------|------------------|----------|-------|--------------------|----------|-------|
|   | обидві статі  | чоловіки | жінки | обидві статі     | чоловіки | жінки | обидві статі       | чоловіки | жінки |
| Із загальної кількості населення у віці, років: |               |          |       |                  |          |       |                    |          |       |
| 0-2   | 1849          | 948      | 901   | 481              | 255      | 226   | 1368               | 693      | 675   |
| 3-5   | 1602          | 804      | 798   | 438              | 232      | 206   | 1164               | 572      | 592   |
| 0-6   | 3976          | 2044     | 1932  | 1052             | 556      | 496   | 2924               | 1488     | 1436  |
| 6-9   | 2255          | 1176     | 1079  | 553              | 288      | 265   | 1702               | 888      | 814   |
| 6-17  | 7670          | 3904     | 3766  | 1849             | 920      | 929   | 5821               | 2984     | 2837  |
| 0-14  | 8947          | 4564     | 4383  | 2213             | 1134     | 1079  | 6734               | 3430     | 3304  |
| 0-15  | 9668          | 4912     | 4756  | 2391             | 1225     | 1166  | 7277               | 3687     | 3590  |
| 0-17  | 11121         | 5656     | 5465  | 2768             | 1407     | 1361  | 8353               | 4249     | 4104  |
| 0-29  | 19425         | 9963     | 9462  | 4951             | 2511     | 2440  | 14474              | 7452     | 7022  |
| 16-29   | 9757          | 5051     | 4706  | 2560             | 1286     | 1274  | 7197               | 3765     | 3432  |
| 15-49   | 23486         | 12283    | 11203 | 6361             | 3186     | 3175  | 17125              | 9097     | 8028  |
| 15-54   | 26497         | 13779    | 12718 | 7332             | 3620     | 3712  | 19165              | 10159    | 9006  |
| 15-59   | 28773         | 14904    | 13869 | 8097             | 3979     | 4118  | 20676              | 10925    | 9751  |
| 15-64   | 30529         | 15678    | 14851 | 8620             | 4220     | 4400  | 21909              | 11458    | 10451 |
| 16-54   | 25776         | 13431    | 12345 | 7154             | 3529     | 3625  | 18622              | 9902     | 8720  |
| 16-59   | 28052         | 14556    | 13496 | 7919             | 3888     | 4031  | 20133              | 10668    | 9465  |
| 16 і старші                                     | 37587         | 17905    | 19682 | 10061            | 4640     | 5421  | 27526              | 13265    | 14261 |
| 18 і старші                                     | 36134         | 17161    | 18973 | 9684             | 4458     | 5226  | 26450              | 12703    | 13747 |
| Всього працездатного віку                       | 26901         | 14556    | 12345 | 7513             | 3888     | 3625  | 19388              | 10668    | 8720  |
| 55 і старші                                     | 11811         | 4474     | 7337  | 2907             | 1111     | 1796  | 8904               | 3363     | 5541  |
| 60 і старші                                     | 9535          | 3349     | 6186  | 2142             | 752      | 1390  | 7393               | 2597     | 4796  |
| Всього старші працездатного віку                | 10686         | 3349     | 7337  | 2548             | 752      | 1796  | 8138               | 2597     | 5541  |
| 65 і старші                                     | 7779          | 2575     | 5204  | 1619             | 511      | 1108  | 6160               | 2064     | 4096  |



Продовження табл. 2.3

## Сокальський район

|                             | Усе населення |              |              | Міське населення |              |              | Сільське населення |              |              |
|-----------------------------|---------------|--------------|--------------|------------------|--------------|--------------|--------------------|--------------|--------------|
|                             | обидві статі  | чоловіки     | жінки        | обидві статі     | чоловіки     | жінки        | обидві статі       | чоловіки     | жінки        |
| <b>Усього населення</b>     | <b>94281</b>  | <b>44826</b> | <b>49455</b> | <b>34214</b>     | <b>16288</b> | <b>17926</b> | <b>60067</b>       | <b>28538</b> | <b>31529</b> |
| <i>у тому числі у віці:</i> |               |              |              |                  |              |              |                    |              |              |
| до 1                        | 1121          | 559          | 562          | 400              | 220          | 180          | 721                | 339          | 382          |
| 1                           | 1044          | 548          | 496          | 372              | 195          | 177          | 672                | 353          | 319          |
| 2                           | 1047          | 506          | 541          | 401              | 185          | 216          | 646                | 321          | 325          |
| 3                           | 996           | 507          | 489          | 384              | 182          | 202          | 612                | 325          | 287          |
| 4                           | 954           | 498          | 456          | 374              | 186          | 188          | 580                | 312          | 268          |
| 0-4                         | 5162          | 2618         | 2544         | 1931             | 968          | 963          | 3231               | 1650         | 1581         |
| 5                           | 1013          | 500          | 513          | 398              | 189          | 209          | 615                | 311          | 304          |
| 6                           | 904           | 467          | 437          | 312              | 156          | 156          | 592                | 311          | 281          |
| 7                           | 869           | 444          | 425          | 321              | 168          | 153          | 548                | 276          | 272          |
| 8                           | 936           | 476          | 460          | 311              | 151          | 160          | 625                | 325          | 300          |
| 9                           | 963           | 489          | 474          | 301              | 158          | 143          | 662                | 331          | 331          |
| 5-9                         | 4685          | 2376         | 2309         | 1643             | 822          | 821          | 3042               | 1554         | 1488         |
| 10                          | 1102          | 583          | 519          | 397              | 212          | 185          | 705                | 371          | 334          |
| 11                          | 1169          | 611          | 558          | 405              | 213          | 192          | 764                | 398          | 366          |
| 12                          | 1304          | 678          | 626          | 429              | 231          | 198          | 875                | 447          | 428          |
| 13                          | 1234          | 646          | 588          | 424              | 229          | 195          | 810                | 417          | 393          |
| 14                          | 1310          | 639          | 671          | 473              | 242          | 231          | 837                | 397          | 440          |
| 10-14                       | 6119          | 3157         | 2962         | 2128             | 1127         | 1001         | 3991               | 2030         | 1961         |
| 15                          | 1386          | 733          | 653          | 451              | 248          | 203          | 935                | 485          | 450          |
| 16                          | 1355          | 683          | 672          | 457              | 234          | 223          | 898                | 449          | 449          |
| 17                          | 1238          | 638          | 600          | 451              | 246          | 205          | 787                | 392          | 395          |
| 18                          | 1227          | 624          | 603          | 379              | 199          | 180          | 848                | 425          | 423          |
| 19                          | 1217          | 607          | 610          | 421              | 209          | 212          | 796                | 398          | 398          |
| 15-19                       | 6423          | 3285         | 3138         | 2159             | 1136         | 1023         | 4264               | 2149         | 2115         |
| 20-24                       | 7414          | 3847         | 3567         | 2705             | 1355         | 1350         | 4709               | 2492         | 2217         |
| 25-29                       | 7784          | 4420         | 3364         | 3659             | 2287         | 1372         | 4125               | 2133         | 1992         |
| 30-34                       | 6403          | 3256         | 3147         | 2527             | 1267         | 1260         | 3876               | 1989         | 1887         |
| 35-39                       | 6592          | 3315         | 3277         | 2496             | 1170         | 1326         | 4096               | 2145         | 1951         |
| 40-44                       | 6407          | 3209         | 3198         | 2190             | 1006         | 1184         | 4217               | 2203         | 2014         |
| 45-49                       | 7348          | 3676         | 3672         | 2743             | 1286         | 1457         | 4605               | 2390         | 2215         |
| 50-54                       | 6410          | 3061         | 3349         | 2444             | 1077         | 1367         | 3966               | 1984         | 1982         |
| 55-59                       | 4951          | 2214         | 2737         | 2069             | 852          | 1217         | 2882               | 1362         | 1520         |
| 60-64                       | 4277          | 1818         | 2459         | 1564             | 668          | 896          | 2713               | 1150         | 1563         |
| 65-69                       | 4004          | 1482         | 2522         | 1256             | 489          | 767          | 2748               | 993          | 1755         |
| 70 і старші                 | 10302         | 3092         | 7210         | 2700             | 778          | 1922         | 7602               | 2314         | 5288         |

Продовження табл. 2.3

|   | Усе населення |          |       | Міське населення |          |       | Сільське населення |          |       |
|---|---------------|----------|-------|------------------|----------|-------|--------------------|----------|-------|
|   | обидві статі  | чоловіки | жінки | обидві статі     | чоловіки | жінки | обидві статі       | чоловіки | жінки |
| Із загальної кількості населення у віці, років: |               |          |       |                  |          |       |                    |          |       |
| 0-2   | 3212          | 1613     | 1599  | 1173             | 600      | 573   | 2039               | 1013     | 1026  |
| 3-5   | 2963          | 1505     | 1458  | 1156             | 557      | 599   | 1807               | 948      | 859   |
| 0-6   | 7079          | 3585     | 3494  | 2641             | 1313     | 1328  | 4438               | 2272     | 2166  |
| 6-9   | 3672          | 1876     | 1796  | 1245             | 633      | 612   | 2427               | 1243     | 1184  |
| 6-17  | 13770         | 7087     | 6683  | 4732             | 2488     | 2244  | 9038               | 4599     | 4439  |
| 0-14  | 15966         | 8151     | 7815  | 5702             | 2917     | 2785  | 10264              | 5234     | 5030  |
| 0-15  | 17352         | 8884     | 8468  | 6153             | 3165     | 2988  | 11199              | 5719     | 5480  |
| 0-17  | 19945         | 10205    | 9740  | 7061             | 3645     | 3416  | 12884              | 6560     | 6324  |
| 0-29  | 37587         | 19703    | 17884 | 14225            | 7695     | 6530  | 23362              | 12008    | 11354 |
| 16-29   | 20235         | 10819    | 9416  | 8072             | 4530     | 3542  | 12163              | 6289     | 5874  |
| 15-49   | 48371         | 25008    | 23363 | 18479            | 9507     | 8972  | 29892              | 15501    | 14391 |
| 15-54   | 54781         | 28069    | 26712 | 20923            | 10584    | 10339 | 33858              | 17485    | 16373 |
| 15-59   | 59732         | 30283    | 29449 | 22992            | 11436    | 11556 | 36740              | 18847    | 17893 |
| 15-64   | 64009         | 32101    | 31908 | 24556            | 12104    | 12452 | 39453              | 19997    | 19456 |
| 16-54   | 53395         | 27336    | 26059 | 20472            | 10336    | 10136 | 32923              | 17000    | 15923 |
| 16-59   | 58346         | 29550    | 28796 | 22541            | 11188    | 11353 | 35805              | 18362    | 17443 |
| 16 і старші                                     | 76929         | 35942    | 40987 | 28061            | 13123    | 14938 | 48868              | 22819    | 26049 |
| 18 і старші                                     | 74336         | 34621    | 39715 | 27153            | 12643    | 14510 | 47183              | 21978    | 25205 |
| Всього працездатного віку                       | 55609         | 29550    | 26059 | 21324            | 11188    | 10136 | 34285              | 18362    | 15923 |
| 55 і старші                                     | 23534         | 8606     | 14928 | 7589             | 2787     | 4802  | 15945              | 5819     | 10126 |
| 60 і старші                                     | 18583         | 6392     | 12191 | 5520             | 1935     | 3585  | 13063              | 4457     | 8606  |
| Всього старші працездатного віку                | 21320         | 6392     | 14928 | 6737             | 1935     | 4802  | 14583              | 4457     | 10126 |
| 65 і старші                                     | 14306         | 4574     | 9732  | 3956             | 1267     | 2689  | 10350              | 3307     | 7043  |

Продовження табл. 2.3

**Старосамбірський район**

|                             | Усе населення |              |              | Міське населення |             |             | Сільське населення |              |              |
|-----------------------------|---------------|--------------|--------------|------------------|-------------|-------------|--------------------|--------------|--------------|
|                             | обидві статі  | чоловіки     | жінки        | обидві статі     | чоловіки    | жінки       | обидві статі       | чоловіки     | жінки        |
| <b>Усього населення</b>     | <b>78654</b>  | <b>37734</b> | <b>40920</b> | <b>17693</b>     | <b>8554</b> | <b>9139</b> | <b>60961</b>       | <b>29180</b> | <b>31781</b> |
| <i>у тому числі у віці:</i> |               |              |              |                  |             |             |                    |              |              |
| до 1                        | 905           | 468          | 437          | 188              | 99          | 89          | 717                | 369          | 348          |
| 1                           | 803           | 399          | 404          | 176              | 78          | 98          | 627                | 321          | 306          |
| 2                           | 797           | 406          | 391          | 181              | 98          | 83          | 616                | 308          | 308          |
| 3                           | 791           | 404          | 387          | 185              | 89          | 96          | 606                | 315          | 291          |
| 4                           | 742           | 385          | 357          | 196              | 112         | 84          | 546                | 273          | 273          |
| 0-4                         | 4038          | 2062         | 1976         | 926              | 476         | 450         | 3112               | 1586         | 1526         |
| 5                           | 769           | 416          | 353          | 182              | 93          | 89          | 587                | 323          | 264          |
| 6                           | 696           | 357          | 339          | 161              | 72          | 89          | 535                | 285          | 250          |
| 7                           | 710           | 366          | 344          | 177              | 90          | 87          | 533                | 276          | 257          |
| 8                           | 796           | 413          | 383          | 155              | 87          | 68          | 641                | 326          | 315          |
| 9                           | 808           | 417          | 391          | 161              | 87          | 74          | 647                | 330          | 317          |
| 5-9                         | 3779          | 1969         | 1810         | 836              | 429         | 407         | 2943               | 1540         | 1403         |
| 10                          | 921           | 457          | 464          | 195              | 94          | 101         | 726                | 363          | 363          |
| 11                          | 925           | 449          | 476          | 193              | 84          | 109         | 732                | 365          | 367          |
| 12                          | 1006          | 542          | 464          | 206              | 110         | 96          | 800                | 432          | 368          |
| 13                          | 1033          | 530          | 503          | 238              | 130         | 108         | 795                | 400          | 395          |
| 14                          | 1085          | 557          | 528          | 214              | 113         | 101         | 871                | 444          | 427          |
| 10-14                       | 4970          | 2535         | 2435         | 1046             | 531         | 515         | 3924               | 2004         | 1920         |
| 15                          | 1175          | 613          | 562          | 257              | 140         | 117         | 918                | 473          | 445          |
| 16                          | 1204          | 591          | 613          | 280              | 133         | 147         | 924                | 458          | 466          |
| 17                          | 1122          | 580          | 542          | 233              | 129         | 104         | 889                | 451          | 438          |
| 18                          | 1013          | 517          | 496          | 214              | 111         | 103         | 799                | 406          | 393          |
| 19                          | 1048          | 511          | 537          | 225              | 119         | 106         | 823                | 392          | 431          |
| 15-19                       | 5562          | 2812         | 2750         | 1209             | 632         | 577         | 4353               | 2180         | 2173         |
| 20-24                       | 6240          | 3132         | 3108         | 1455             | 749         | 706         | 4785               | 2383         | 2402         |
| 25-29                       | 6307          | 3506         | 2801         | 1843             | 1128        | 715         | 4464               | 2378         | 2086         |
| 30-34                       | 5153          | 2667         | 2486         | 1286             | 630         | 656         | 3867               | 2037         | 1830         |
| 35-39                       | 5310          | 2755         | 2555         | 1202             | 580         | 622         | 4108               | 2175         | 1933         |
| 40-44                       | 5412          | 2846         | 2566         | 1139             | 563         | 576         | 4273               | 2283         | 1990         |
| 45-49                       | 6012          | 3183         | 2829         | 1343             | 634         | 709         | 4669               | 2549         | 2120         |
| 50-54                       | 4899          | 2514         | 2385         | 1259             | 589         | 670         | 3640               | 1925         | 1715         |
| 55-59                       | 3765          | 1791         | 1974         | 1004             | 481         | 523         | 2761               | 1310         | 1451         |
| 60-64                       | 3264          | 1445         | 1819         | 781              | 366         | 415         | 2483               | 1079         | 1404         |
| 65-69                       | 3382          | 1318         | 2064         | 669              | 279         | 390         | 2713               | 1039         | 1674         |
| 70 і старші                 | 10561         | 3199         | 7362         | 1695             | 487         | 1208        | 8866               | 2712         | 6154         |

Продовження табл. 2.3

|   | Усе населення   |               |       | Міське населення |               |       | Сільське населення |               |       |
|---|-----------------|---------------|-------|------------------|---------------|-------|--------------------|---------------|-------|
|   | обидві<br>статі | чоло-<br>віки | жінки | обидві<br>статі  | чоло-<br>віки | жінки | обидві<br>статі    | чоло-<br>віки | жінки |
| Із загальної кількості населення у віці, років: |                 |               |       |                  |               |       |                    |               |       |
| 0-2   | 2505            | 1273          | 1232  | 545              | 275           | 270   | 1960               | 998           | 962   |
| 3-5   | 2302            | 1205          | 1097  | 563              | 294           | 269   | 1739               | 911           | 828   |
| 0-6   | 5503            | 2835          | 2668  | 1269             | 641           | 628   | 4234               | 2194          | 2040  |
| 6-9   | 3010            | 1553          | 1457  | 654              | 336           | 318   | 2356               | 1217          | 1139  |
| 6-17  | 11481           | 5872          | 5609  | 2470             | 1269          | 1201  | 9011               | 4603          | 4408  |
| 0-14  | 12787           | 6566          | 6221  | 2808             | 1436          | 1372  | 9979               | 5130          | 4849  |
| 0-15  | 13962           | 7179          | 6783  | 3065             | 1576          | 1489  | 10897              | 5603          | 5294  |
| 0-17  | 16288           | 8350          | 7938  | 3578             | 1838          | 1740  | 12710              | 6512          | 6198  |
| 0-29  | 30896           | 16016         | 14880 | 7315             | 3945          | 3370  | 23581              | 12071         | 11510 |
| 16-29   | 16934           | 8837          | 8097  | 4250             | 2369          | 1881  | 12684              | 6468          | 6216  |
| 15-49   | 39996           | 20901         | 19095 | 9477             | 4916          | 4561  | 30519              | 15985         | 14534 |
| 15-54   | 44895           | 23415         | 21480 | 10736            | 5505          | 5231  | 34159              | 17910         | 16249 |
| 15-59   | 48660           | 25206         | 23454 | 11740            | 5986          | 5754  | 36920              | 19220         | 17700 |
| 15-64   | 51924           | 26651         | 25273 | 12521            | 6352          | 6169  | 39403              | 20299         | 19104 |
| 16-54   | 43720           | 22802         | 20918 | 10479            | 5365          | 5114  | 33241              | 17437         | 15804 |
| 16-59   | 47485           | 24593         | 22892 | 11483            | 5846          | 5637  | 36002              | 18747         | 17255 |
| 16 і старші                                     | 64692           | 30555         | 34137 | 14628            | 6978          | 7650  | 50064              | 23577         | 26487 |
| 18 і старші                                     | 62366           | 29384         | 32982 | 14115            | 6716          | 7399  | 48251              | 22668         | 25583 |
| Всього працездатного віку                       | 45511           | 24593         | 20918 | 10960            | 5846          | 5114  | 34551              | 18747         | 15804 |
| 55 і старші                                     | 20972           | 7753          | 13219 | 4149             | 1613          | 2536  | 16823              | 6140          | 10683 |
| 60 і старші                                     | 17207           | 5962          | 11245 | 3145             | 1132          | 2013  | 14062              | 4830          | 9232  |
| Всього старші працездатного віку                | 19181           | 5962          | 13219 | 3668             | 1132          | 2536  | 15513              | 4830          | 10683 |
| 65 і старші                                     | 13943           | 4517          | 9426  | 2364             | 766           | 1598  | 11579              | 3751          | 7828  |

Продовження табл. 2.3

**Стрийський район**

|                             | Усе населення |              |              | Міське населення |             |             | Сільське населення |              |              |
|-----------------------------|---------------|--------------|--------------|------------------|-------------|-------------|--------------------|--------------|--------------|
|                             | обидві статі  | чоловіки     | жінки        | обидві статі     | чоловіки    | жінки       | обидві статі       | чоловіки     | жінки        |
| <b>Усього населення</b>     | <b>62146</b>  | <b>29415</b> | <b>32731</b> | <b>2337</b>      | <b>1122</b> | <b>1215</b> | <b>59809</b>       | <b>28293</b> | <b>31516</b> |
| <i>у тому числі у віці:</i> |               |              |              |                  |             |             |                    |              |              |
| до 1                        | 697           | 351          | 346          | 24               | 16          | 8           | 673                | 335          | 338          |
| 1                           | 668           | 355          | 313          | 20               | 9           | 11          | 648                | 346          | 302          |
| 2                           | 675           | 367          | 308          | 26               | 20          | 6           | 649                | 347          | 302          |
| 3                           | 710           | 358          | 352          | 15               | 11          | 4           | 695                | 347          | 348          |
| 4                           | 602           | 310          | 292          | 23               | 10          | 13          | 579                | 300          | 279          |
| 0-4                         | 3352          | 1741         | 1611         | 108              | 66          | 42          | 3244               | 1675         | 1569         |
| 5                           | 596           | 289          | 307          | 24               | 11          | 13          | 572                | 278          | 294          |
| 6                           | 596           | 309          | 287          | 30               | 11          | 19          | 566                | 298          | 268          |
| 7                           | 568           | 283          | 285          | 15               | 11          | 4           | 553                | 272          | 281          |
| 8                           | 616           | 295          | 321          | 20               | 15          | 5           | 596                | 280          | 316          |
| 9                           | 634           | 312          | 322          | 15               | 12          | 3           | 619                | 300          | 319          |
| 5-9                         | 3010          | 1488         | 1522         | 104              | 60          | 44          | 2906               | 1428         | 1478         |
| 10                          | 701           | 362          | 339          | 22               | 9           | 13          | 679                | 353          | 326          |
| 11                          | 721           | 363          | 358          | 4                | 3           | 1           | 717                | 360          | 357          |
| 12                          | 840           | 445          | 395          | 45               | 28          | 17          | 795                | 417          | 378          |
| 13                          | 830           | 431          | 399          | 21               | 8           | 13          | 809                | 423          | 386          |
| 14                          | 819           | 427          | 392          | 21               | 15          | 6           | 798                | 412          | 386          |
| 10-14                       | 3911          | 2028         | 1883         | 113              | 63          | 50          | 3798               | 1965         | 1833         |
| 15                          | 891           | 448          | 443          | 23               | 20          | 3           | 868                | 428          | 440          |
| 16                          | 871           | 438          | 433          | 8                | 0           | 8           | 863                | 438          | 425          |
| 17                          | 832           | 441          | 391          | 20               | 11          | 9           | 812                | 430          | 382          |
| 18                          | 768           | 431          | 337          | 22               | 22          | 0           | 746                | 409          | 337          |
| 19                          | 781           | 422          | 359          | 26               | 18          | 8           | 755                | 404          | 351          |
| 15-19                       | 4143          | 2180         | 1963         | 99               | 71          | 28          | 4044               | 2109         | 1935         |
| 20-24                       | 4664          | 2377         | 2287         | 135              | 74          | 61          | 4529               | 2303         | 2226         |
| 25-29                       | 4619          | 2274         | 2345         | 179              | 103         | 76          | 4440               | 2171         | 2269         |
| 30-34                       | 4418          | 2239         | 2179         | 142              | 65          | 77          | 4276               | 2174         | 2102         |
| 35-39                       | 4384          | 2204         | 2180         | 131              | 68          | 63          | 4253               | 2136         | 2117         |
| 40-44                       | 4370          | 2228         | 2142         | 103              | 63          | 40          | 4267               | 2165         | 2102         |
| 45-49                       | 5154          | 2534         | 2620         | 155              | 69          | 86          | 4999               | 2465         | 2534         |
| 50-54                       | 4444          | 2261         | 2183         | 191              | 101         | 90          | 4253               | 2160         | 2093         |
| 55-59                       | 3240          | 1498         | 1742         | 112              | 65          | 47          | 3128               | 1433         | 1695         |
| 60-64                       | 2648          | 1112         | 1536         | 121              | 43          | 78          | 2527               | 1069         | 1458         |
| 65-69                       | 2512          | 966          | 1546         | 64               | 24          | 40          | 2448               | 942          | 1506         |
| 70 і старші                 | 7277          | 2285         | 4992         | 580              | 187         | 393         | 6697               | 2098         | 4599         |

Продовження табл. 2.3

|   | Усе населення |          |       | Міське населення |          |       | Сільське населення |          |       |
|---|---------------|----------|-------|------------------|----------|-------|--------------------|----------|-------|
|   | обидві статі  | чоловіки | жінки | обидві статі     | чоловіки | жінки | обидві статі       | чоловіки | жінки |
| Із загальної кількості населення у віці, років: |               |          |       |                  |          |       |                    |          |       |
| 0-2   | 2040          | 1073     | 967   | 70               | 45       | 25    | 1970               | 1028     | 942   |
| 3-5   | 1908          | 957      | 951   | 62               | 32       | 30    | 1846               | 925      | 921   |
| 0-6   | 4544          | 2339     | 2205  | 162              | 88       | 74    | 4382               | 2251     | 2131  |
| 6-9   | 2414          | 1199     | 1215  | 80               | 49       | 31    | 2334               | 1150     | 1184  |
| 6-17  | 8919          | 4554     | 4365  | 244              | 143      | 101   | 8675               | 4411     | 4264  |
| 0-14  | 10273         | 5257     | 5016  | 325              | 189      | 136   | 9948               | 5068     | 4880  |
| 0-15  | 11164         | 5705     | 5459  | 348              | 209      | 139   | 10816              | 5496     | 5320  |
| 0-17  | 12867         | 6584     | 6283  | 376              | 220      | 156   | 12491              | 6364     | 6127  |
| 0-29  | 23699         | 12088    | 11611 | 738              | 437      | 301   | 22961              | 11651    | 11310 |
| 16-29   | 12535         | 6383     | 6152  | 390              | 228      | 162   | 12145              | 6155     | 5990  |
| 15-49   | 31752         | 16036    | 15716 | 944              | 513      | 431   | 30808              | 15523    | 15285 |
| 15-54   | 36196         | 18297    | 17899 | 1135             | 614      | 521   | 35061              | 17683    | 17378 |
| 15-59   | 39436         | 19795    | 19641 | 1247             | 679      | 568   | 38189              | 19116    | 19073 |
| 15-64   | 42084         | 20907    | 21177 | 1368             | 722      | 646   | 40716              | 20185    | 20531 |
| 16-54   | 35305         | 17849    | 17456 | 1112             | 594      | 518   | 34193              | 17255    | 16938 |
| 16-59   | 38545         | 19347    | 19198 | 1224             | 659      | 565   | 37321              | 18688    | 18633 |
| 16 і старші                                     | 50982         | 23710    | 27272 | 1989             | 913      | 1076  | 48993              | 22797    | 26196 |
| 18 і старші                                     | 49279         | 22831    | 26448 | 1961             | 902      | 1059  | 47318              | 21929    | 25389 |
| Всього працездатного віку                       | 36803         | 19347    | 17456 | 1177             | 659      | 518   | 35626              | 18688    | 16938 |
| 55 і старші                                     | 15677         | 5861     | 9816  | 877              | 319      | 558   | 14800              | 5542     | 9258  |
| 60 і старші                                     | 12437         | 4363     | 8074  | 765              | 254      | 511   | 11672              | 4109     | 7563  |
| Всього старші працездатного віку                | 14179         | 4363     | 9816  | 812              | 254      | 558   | 13367              | 4109     | 9258  |
| 65 і старші                                     | 9789          | 3251     | 6538  | 644              | 211      | 433   | 9145               | 3040     | 6105  |

Продовження табл. 2.3

**Турківський район**

|                             | Усе населення |              |              | Міське населення |             |             | Сільське населення |              |              |
|-----------------------------|---------------|--------------|--------------|------------------|-------------|-------------|--------------------|--------------|--------------|
|                             | обидві статі  | чоловіки     | жінки        | обидві статі     | чоловіки    | жінки       | обидві статі       | чоловіки     | жінки        |
| <b>Усього населення</b>     | <b>50848</b>  | <b>25199</b> | <b>25649</b> | <b>8308</b>      | <b>4054</b> | <b>4254</b> | <b>42540</b>       | <b>21145</b> | <b>21395</b> |
| <i>у тому числі у віці:</i> |               |              |              |                  |             |             |                    |              |              |
| до 1                        | 727           | 380          | 347          | 102              | 51          | 51          | 625                | 329          | 296          |
| 1                           | 696           | 354          | 342          | 117              | 60          | 57          | 579                | 294          | 285          |
| 2                           | 701           | 353          | 348          | 135              | 72          | 63          | 566                | 281          | 285          |
| 3                           | 664           | 339          | 325          | 110              | 54          | 56          | 554                | 285          | 269          |
| 4                           | 660           | 320          | 340          | 91               | 43          | 48          | 569                | 277          | 292          |
| 0-4                         | 3448          | 1746         | 1702         | 555              | 280         | 275         | 2893               | 1466         | 1427         |
| 5                           | 632           | 334          | 298          | 109              | 60          | 49          | 523                | 274          | 249          |
| 6                           | 626           | 306          | 320          | 102              | 50          | 52          | 524                | 256          | 268          |
| 7                           | 624           | 338          | 286          | 99               | 54          | 45          | 525                | 284          | 241          |
| 8                           | 688           | 351          | 337          | 76               | 25          | 51          | 612                | 326          | 286          |
| 9                           | 728           | 349          | 379          | 90               | 43          | 47          | 638                | 306          | 332          |
| 5-9                         | 3298          | 1678         | 1620         | 476              | 232         | 244         | 2822               | 1446         | 1376         |
| 10                          | 699           | 358          | 341          | 102              | 46          | 56          | 597                | 312          | 285          |
| 11                          | 805           | 436          | 369          | 117              | 64          | 53          | 688                | 372          | 316          |
| 12                          | 830           | 382          | 448          | 113              | 48          | 65          | 717                | 334          | 383          |
| 13                          | 883           | 421          | 462          | 114              | 63          | 51          | 769                | 358          | 411          |
| 14                          | 789           | 409          | 380          | 106              | 64          | 42          | 683                | 345          | 338          |
| 10-14                       | 4006          | 2006         | 2000         | 552              | 285         | 267         | 3454               | 1721         | 1733         |
| 15                          | 799           | 407          | 392          | 114              | 54          | 60          | 685                | 353          | 332          |
| 16                          | 836           | 423          | 413          | 116              | 68          | 48          | 720                | 355          | 365          |
| 17                          | 801           | 424          | 377          | 118              | 68          | 50          | 683                | 356          | 327          |
| 18                          | 764           | 427          | 337          | 109              | 62          | 47          | 655                | 365          | 290          |
| 19                          | 699           | 371          | 328          | 101              | 51          | 50          | 598                | 320          | 278          |
| 15-19                       | 3899          | 2052         | 1847         | 558              | 303         | 255         | 3341               | 1749         | 1592         |
| 20-24                       | 4014          | 2230         | 1784         | 743              | 417         | 326         | 3271               | 1813         | 1458         |
| 25-29                       | 3538          | 1887         | 1651         | 503              | 279         | 224         | 3035               | 1608         | 1427         |
| 30-34                       | 3537          | 1947         | 1590         | 536              | 272         | 264         | 3001               | 1675         | 1326         |
| 35-39                       | 3476          | 1866         | 1610         | 600              | 296         | 304         | 2876               | 1570         | 1306         |
| 40-44                       | 3099          | 1766         | 1333         | 533              | 266         | 267         | 2566               | 1500         | 1066         |
| 45-49                       | 3197          | 1723         | 1474         | 618              | 305         | 313         | 2579               | 1418         | 1161         |
| 50-54                       | 2804          | 1479         | 1325         | 558              | 270         | 288         | 2246               | 1209         | 1037         |
| 55-59                       | 2286          | 1084         | 1202         | 551              | 251         | 300         | 1735               | 833          | 902          |
| 60-64                       | 1960          | 851          | 1109         | 380              | 175         | 205         | 1580               | 676          | 904          |
| 65-69                       | 2128          | 845          | 1283         | 313              | 126         | 187         | 1815               | 719          | 1096         |
| 70 і старші                 | 6158          | 2039         | 4119         | 832              | 297         | 535         | 5326               | 1742         | 3584         |

Продовження табл. 2.3

|   | Усе населення |          |       | Міське населення |          |       | Сільське населення |          |       |
|---|---------------|----------|-------|------------------|----------|-------|--------------------|----------|-------|
|   | обидві статі  | чоловіки | жінки | обидві статі     | чоловіки | жінки | обидві статі       | чоловіки | жінки |
| Із загальної кількості населення у віці, років: |               |          |       |                  |          |       |                    |          |       |
| 0-2   | 2124          | 1087     | 1037  | 354              | 183      | 171   | 1770               | 904      | 866   |
| 3-5   | 1956          | 993      | 963   | 310              | 157      | 153   | 1646               | 836      | 810   |
| 0-6   | 4706          | 2386     | 2320  | 766              | 390      | 376   | 3940               | 1996     | 1944  |
| 6-9   | 2666          | 1344     | 1322  | 367              | 172      | 195   | 2299               | 1172     | 1127  |
| 6-17  | 9108          | 4604     | 4504  | 1267             | 647      | 620   | 7841               | 3957     | 3884  |
| 0-14  | 10752         | 5430     | 5322  | 1583             | 797      | 786   | 9169               | 4633     | 4536  |
| 0-15  | 11551         | 5837     | 5714  | 1697             | 851      | 846   | 9854               | 4986     | 4868  |
| 0-17  | 13188         | 6684     | 6504  | 1931             | 987      | 944   | 11257              | 5697     | 5560  |
| 0-29  | 22203         | 11599    | 10604 | 3387             | 1796     | 1591  | 18816              | 9803     | 9013  |
| 16-29   | 10652         | 5762     | 4890  | 1690             | 945      | 745   | 8962               | 4817     | 4145  |
| 15-49   | 24760         | 13471    | 11289 | 4091             | 2138     | 1953  | 20669              | 11333    | 9336  |
| 15-54   | 27564         | 14950    | 12614 | 4649             | 2408     | 2241  | 22915              | 12542    | 10373 |
| 15-59   | 29850         | 16034    | 13816 | 5200             | 2659     | 2541  | 24650              | 13375    | 11275 |
| 15-64   | 31810         | 16885    | 14925 | 5580             | 2834     | 2746  | 26230              | 14051    | 12179 |
| 16-54   | 26765         | 14543    | 12222 | 4535             | 2354     | 2181  | 22230              | 12189    | 10041 |
| 16-59   | 29051         | 15627    | 13424 | 5086             | 2605     | 2481  | 23965              | 13022    | 10943 |
| 16 і старші                                     | 39297         | 19362    | 19935 | 6611             | 3203     | 3408  | 32686              | 16159    | 16527 |
| 18 і старші                                     | 37660         | 18515    | 19145 | 6377             | 3067     | 3310  | 31283              | 15448    | 15835 |
| Всього працездатного віку                       | 27849         | 15627    | 12222 | 4786             | 2605     | 2181  | 23063              | 13022    | 10041 |
| 55 і старші                                     | 12532         | 4819     | 7713  | 2076             | 849      | 1227  | 10456              | 3970     | 6486  |
| 60 і старші                                     | 10246         | 3735     | 6511  | 1525             | 598      | 927   | 8721               | 3137     | 5584  |
| Всього старші працездатного віку                | 11448         | 3735     | 7713  | 1825             | 598      | 1227  | 9623               | 3137     | 6486  |
| 65 і старші                                     | 8286          | 2884     | 5402  | 1145             | 423      | 722   | 7141               | 2461     | 4680  |



Продовження табл. 2.3

**Яворівський район**

|                             | Усе населення |              |              | Міське населення |              |              | Сільське населення |              |              |
|-----------------------------|---------------|--------------|--------------|------------------|--------------|--------------|--------------------|--------------|--------------|
|                             | обидві статі  | чоловіки     | жінки        | обидві статі     | чоловіки     | жінки        | обидві статі       | чоловіки     | жінки        |
| <b>Усього населення</b>     | <b>122387</b> | <b>59991</b> | <b>62396</b> | <b>55529</b>     | <b>26807</b> | <b>28722</b> | <b>66858</b>       | <b>33184</b> | <b>33674</b> |
| <i>у тому числі у віці:</i> |               |              |              |                  |              |              |                    |              |              |
| до 1                        | 1702          | 859          | 843          | 811              | 405          | 406          | 891                | 454          | 437          |
| 1                           | 1611          | 808          | 803          | 805              | 409          | 396          | 806                | 399          | 407          |
| 2                           | 1554          | 842          | 712          | 778              | 439          | 339          | 776                | 403          | 373          |
| 3                           | 1481          | 790          | 691          | 686              | 376          | 310          | 795                | 414          | 381          |
| 4                           | 1548          | 794          | 754          | 775              | 376          | 399          | 773                | 418          | 355          |
| 0-4                         | 7896          | 4093         | 3803         | 3855             | 2005         | 1850         | 4041               | 2088         | 1953         |
| 5                           | 1398          | 710          | 688          | 681              | 348          | 333          | 717                | 362          | 355          |
| 6                           | 1348          | 672          | 676          | 679              | 333          | 346          | 669                | 339          | 330          |
| 7                           | 1290          | 653          | 637          | 628              | 306          | 322          | 662                | 347          | 315          |
| 8                           | 1344          | 697          | 647          | 644              | 322          | 322          | 700                | 375          | 325          |
| 9                           | 1389          | 664          | 725          | 607              | 283          | 324          | 782                | 381          | 401          |
| 5-9                         | 6769          | 3396         | 3373         | 3239             | 1592         | 1647         | 3530               | 1804         | 1726         |
| 10                          | 1497          | 786          | 711          | 670              | 331          | 339          | 827                | 455          | 372          |
| 11                          | 1439          | 765          | 674          | 642              | 338          | 304          | 797                | 427          | 370          |
| 12                          | 1598          | 834          | 764          | 674              | 349          | 325          | 924                | 485          | 439          |
| 13                          | 1589          | 805          | 784          | 672              | 348          | 324          | 917                | 457          | 460          |
| 14                          | 1698          | 842          | 856          | 716              | 356          | 360          | 982                | 486          | 496          |
| 10-14                       | 7821          | 4032         | 3789         | 3374             | 1722         | 1652         | 4447               | 2310         | 2137         |
| 15                          | 1785          | 925          | 860          | 748              | 399          | 349          | 1037               | 526          | 511          |
| 16                          | 1891          | 986          | 905          | 833              | 420          | 413          | 1058               | 566          | 492          |
| 17                          | 1707          | 937          | 770          | 733              | 426          | 307          | 974                | 511          | 463          |
| 18                          | 1814          | 947          | 867          | 787              | 414          | 373          | 1027               | 533          | 494          |
| 19                          | 1877          | 975          | 902          | 852              | 419          | 433          | 1025               | 556          | 469          |
| 15-19                       | 9074          | 4770         | 4304         | 3953             | 2078         | 1875         | 5121               | 2692         | 2429         |
| 20-24                       | 10398         | 5420         | 4978         | 5245             | 2738         | 2507         | 5153               | 2682         | 2471         |
| 25-29                       | 11409         | 6712         | 4697         | 5662             | 3130         | 2532         | 5747               | 3582         | 2165         |
| 30-34                       | 8941          | 4724         | 4217         | 4229             | 2126         | 2103         | 4712               | 2598         | 2114         |
| 35-39                       | 8252          | 4212         | 4040         | 3588             | 1719         | 1869         | 4664               | 2493         | 2171         |
| 40-44                       | 8445          | 4250         | 4195         | 3705             | 1687         | 2018         | 4740               | 2563         | 2177         |
| 45-49                       | 9662          | 4672         | 4990         | 4744             | 2061         | 2683         | 4918               | 2611         | 2307         |
| 50-54                       | 8414          | 4152         | 4262         | 4402             | 2055         | 2347         | 4012               | 2097         | 1915         |
| 55-59                       | 5875          | 2730         | 3145         | 3009             | 1336         | 1673         | 2866               | 1394         | 1472         |
| 60-64                       | 4510          | 2000         | 2510         | 2105             | 900          | 1205         | 2405               | 1100         | 1305         |
| 65-69                       | 4219          | 1672         | 2547         | 1685             | 716          | 969          | 2534               | 956          | 1578         |
| 70 і старші                 | 10702         | 3156         | 7546         | 2734             | 942          | 1792         | 7968               | 2214         | 5754         |

Продовження табл. 2.3

|   | Усе населення   |               |       | Міське населення |               |       | Сільське населення |               |       |
|---|-----------------|---------------|-------|------------------|---------------|-------|--------------------|---------------|-------|
|   | обидві<br>статі | чоло-<br>віки | жінки | обидві<br>статі  | чоло-<br>віки | жінки | обидві<br>статі    | чоло-<br>віки | жінки |
| Із загальної кількості населення у віці, років: |                 |               |       |                  |               |       |                    |               |       |
| 0-2   | 4867            | 2509          | 2358  | 2394             | 1253          | 1141  | 2473               | 1256          | 1217  |
| 3-5   | 4427            | 2294          | 2133  | 2142             | 1100          | 1042  | 2285               | 1194          | 1091  |
| 0-6   | 10642           | 5475          | 5167  | 5215             | 2686          | 2529  | 5427               | 2789          | 2638  |
| 6-9   | 5371            | 2686          | 2685  | 2558             | 1244          | 1314  | 2813               | 1442          | 1371  |
| 6-17  | 18575           | 9566          | 9009  | 8246             | 4211          | 4035  | 10329              | 5355          | 4974  |
| 0-14  | 22486           | 11521         | 10965 | 10468            | 5319          | 5149  | 12018              | 6202          | 5816  |
| 0-15  | 24271           | 12446         | 11825 | 11216            | 5718          | 5498  | 13055              | 6728          | 6327  |
| 0-17  | 27869           | 14369         | 13500 | 12782            | 6564          | 6218  | 15087              | 7805          | 7282  |
| 0-29  | 53367           | 28423         | 24944 | 25328            | 13265         | 12063 | 28039              | 15158         | 12881 |
| 16-29   | 29096           | 15977         | 13119 | 14112            | 7547          | 6565  | 14984              | 8430          | 6554  |
| 15-49   | 66181           | 34760         | 31421 | 31126            | 15539         | 15587 | 35055              | 19221         | 15834 |
| 15-54   | 74595           | 38912         | 35683 | 35528            | 17594         | 17934 | 39067              | 21318         | 17749 |
| 15-59   | 80470           | 41642         | 38828 | 38537            | 18930         | 19607 | 41933              | 22712         | 19221 |
| 15-64   | 84980           | 43642         | 41338 | 40642            | 19830         | 20812 | 44338              | 23812         | 20526 |
| 16-54   | 72810           | 37987         | 34823 | 34780            | 17195         | 17585 | 38030              | 20792         | 17238 |
| 16-59   | 78685           | 40717         | 37968 | 37789            | 18531         | 19258 | 40896              | 22186         | 18710 |
| 16 і старші                                     | 98116           | 47545         | 50571 | 44313            | 21089         | 23224 | 53803              | 26456         | 27347 |
| 18 і старші                                     | 94518           | 45622         | 48896 | 42747            | 20243         | 22504 | 51771              | 25379         | 26392 |
| Всього працездатного віку                       | 75540           | 40717         | 34823 | 36116            | 18531         | 17585 | 39424              | 22186         | 17238 |
| 55 і старші                                     | 25306           | 9558          | 15748 | 9533             | 3894          | 5639  | 15773              | 5664          | 10109 |
| 60 і старші                                     | 19431           | 6828          | 12603 | 6524             | 2558          | 3966  | 12907              | 4270          | 8637  |
| Всього старші працездатного віку                | 22576           | 6828          | 15748 | 8197             | 2558          | 5639  | 14379              | 4270          | 10109 |
| 65 і старші                                     | 14921           | 4828          | 10093 | 4419             | 1658          | 2761  | 10502              | 3170          | 7332  |

**2.4. Кількість постійного населення за статтю та віком у містах  
(міськрадах) на 1 січня 2009 року**  
*Львів (міськрада)*

*( осіб)*

|                             | Обидві статі  | Чоловіки      | Жінки         |
|-----------------------------|---------------|---------------|---------------|
| <b>Усього населення</b>     | <b>754127</b> | <b>353650</b> | <b>400477</b> |
| <i>у тому числі у віці:</i> |               |               |               |
| до 1                        | 7788          | 3991          | 3797          |
| 1                           | 7272          | 3737          | 3535          |
| 2                           | 7332          | 3733          | 3599          |
| 3                           | 7053          | 3699          | 3354          |
| 4                           | 7209          | 3686          | 3523          |
| 0-4                         | 36654         | 18846         | 17808         |
| 5                           | 6828          | 3543          | 3285          |
| 6                           | 6572          | 3448          | 3124          |
| 7                           | 6187          | 3296          | 2891          |
| 8                           | 5817          | 2948          | 2869          |
| 9                           | 5826          | 2904          | 2922          |
| 5-9                         | 31230         | 16139         | 15091         |
| 10                          | 6211          | 3171          | 3040          |
| 11                          | 6459          | 3297          | 3162          |
| 12                          | 7009          | 3547          | 3462          |
| 13                          | 7250          | 3723          | 3527          |
| 14                          | 7616          | 3818          | 3798          |
| 10-14                       | 34545         | 17556         | 16989         |
| 15                          | 8076          | 4151          | 3925          |
| 16                          | 9007          | 4703          | 4304          |
| 17                          | 11765         | 6007          | 5758          |
| 18                          | 13125         | 6580          | 6545          |
| 19                          | 14046         | 7069          | 6977          |
| 15-19                       | 56019         | 28510         | 27509         |
| 20-24                       | 69680         | 35385         | 34295         |
| 25-29                       | 66298         | 34330         | 31968         |
| 30-34                       | 55433         | 27617         | 27816         |
| 35-39                       | 53688         | 26273         | 27415         |
| 40-44                       | 51392         | 24549         | 26843         |
| 45-49                       | 60102         | 27838         | 32264         |
| 50-54                       | 55892         | 24746         | 31146         |
| 55-59                       | 46621         | 19678         | 26943         |
| 60-64                       | 38657         | 16209         | 22448         |
| 65-69                       | 31192         | 12864         | 18328         |
| 70 і старші                 | 66724         | 23110         | 43614         |

Продовження табл. 2.4

|   | Обидві статі | Чоловіки | Жінки  |
|---|--------------|----------|--------|
| Із загальної кількості населення у віці, років: |              |          |        |
| 0-2   | 22392        | 11461    | 10931  |
| 3-5   | 21090        | 10928    | 10162  |
| 0-6   | 50054        | 25837    | 24217  |
| 6-9   | 24402        | 12596    | 11806  |
| 6-17  | 87795        | 45013    | 42782  |
| 0-14  | 102429       | 52541    | 49888  |
| 0-15  | 110505       | 56692    | 53813  |
| 0-17  | 131277       | 67402    | 63875  |
| 0-29  | 294426       | 150766   | 143660 |
| 16-29   | 183921       | 94074    | 89847  |
| 15-49   | 412612       | 204502   | 208110 |
| 15-54   | 468504       | 229248   | 239256 |
| 15-59   | 515125       | 248926   | 266199 |
| 15-64   | 553782       | 265135   | 288647 |
| 16-54   | 460428       | 225097   | 235331 |
| 16-59   | 507049       | 244775   | 262274 |
| 16 і старші                                     | 643622       | 296958   | 346664 |
| 18 і старші                                     | 622850       | 286248   | 336602 |
| Всього працездатного віку                       | 480106       | 244775   | 235331 |
| 55 і старші                                     | 183194       | 71861    | 111333 |
| 60 і старші                                     | 136573       | 52183    | 84390  |
| Всього старші працездатного віку                | 163516       | 52183    | 111333 |
| 65 і старші                                     | 97916        | 35974    | 61942  |

Продовження табл. 2.4

**м. Львів**

|                             | Обидві статі  | Чоловіки      | Жінки         |
|-----------------------------|---------------|---------------|---------------|
| <b>Усього населення</b>     | <b>727852</b> | <b>341194</b> | <b>386658</b> |
| <i>у тому числі у віці:</i> |               |               |               |
| до 1                        | 7484          | 3831          | 3653          |
| 1                           | 6997          | 3592          | 3405          |
| 2                           | 7107          | 3616          | 3491          |
| 3                           | 6833          | 3583          | 3250          |
| 4                           | 6988          | 3575          | 3413          |
| 0-4                         | 35409         | 18197         | 17212         |
| 5                           | 6632          | 3442          | 3190          |
| 6                           | 6412          | 3368          | 3044          |
| 7                           | 6012          | 3208          | 2804          |
| 8                           | 5592          | 2818          | 2774          |
| 9                           | 5605          | 2800          | 2805          |
| 5-9                         | 30253         | 15636         | 14617         |
| 10                          | 5953          | 3039          | 2914          |
| 11                          | 6236          | 3174          | 3062          |
| 12                          | 6760          | 3433          | 3327          |
| 13                          | 6962          | 3587          | 3375          |
| 14                          | 7277          | 3666          | 3611          |
| 10-14                       | 33188         | 16899         | 16289         |
| 15                          | 7757          | 3976          | 3781          |
| 16                          | 8658          | 4514          | 4144          |
| 17                          | 11367         | 5802          | 5565          |
| 18                          | 12737         | 6380          | 6357          |
| 19                          | 13646         | 6857          | 6789          |
| 15-19                       | 54165         | 27529         | 26636         |
| 20-24                       | 67493         | 34288         | 33205         |
| 25-29                       | 64186         | 33294         | 30892         |
| 30-34                       | 53429         | 26569         | 26860         |
| 35-39                       | 51814         | 25313         | 26501         |
| 40-44                       | 49554         | 23674         | 25880         |
| 45-49                       | 58011         | 26823         | 31188         |
| 50-54                       | 53957         | 23850         | 30107         |
| 55-59                       | 45115         | 18995         | 26120         |
| 60-64                       | 37450         | 15698         | 21752         |
| 65-69                       | 30157         | 12434         | 17723         |
| 70 і старші                 | 63671         | 21995         | 41676         |

Продовження табл. 2.4

|  | Обидві статі | Чоловіки | Жінки |
|--|--------------|----------|-------|
|--|--------------|----------|-------|

|   |        |        |        |
|---|--------|--------|--------|
| Із загальної кількості населення у віці, років: |        |        |        |
| 0-2   | 21588  | 11039  | 10549  |
| 3-5   | 20453  | 10600  | 9853   |
| 0-6   | 48453  | 25007  | 23446  |
| 6-9   | 23621  | 12194  | 11427  |
| 6-17  | 84591  | 43385  | 41206  |
| 0-14  | 98850  | 50732  | 48118  |
| 0-15  | 106607 | 54708  | 51899  |
| 0-17  | 126632 | 65024  | 61608  |
| 0-29  | 284694 | 145843 | 138851 |
| 16-29   | 178087 | 91135  | 86952  |
| 15-49   | 398652 | 197490 | 201162 |
| 15-54   | 452609 | 221340 | 231269 |
| 15-59   | 497724 | 240335 | 257389 |
| 15-64   | 535174 | 256033 | 279141 |
| 16-54   | 444852 | 217364 | 227488 |
| 16-59   | 489967 | 236359 | 253608 |
| 16 і старші                                     | 621245 | 286486 | 334759 |
| 18 і старші                                     | 601220 | 276170 | 325050 |
| Всього працездатного віку                       | 463847 | 236359 | 227488 |
| 55 і старші                                     | 176393 | 69122  | 107271 |
| 60 і старші                                     | 131278 | 50127  | 81151  |
| Всього старші працездатного віку                | 157398 | 50127  | 107271 |
| 65 і старші                                     | 93828  | 34429  | 59399  |

Продовження табл. 2.4

**Борислав (міськрада)**

|                             | Обидві статі | Чоловіки     | Жінки        |
|-----------------------------|--------------|--------------|--------------|
| <b>Усього населення</b>     | <b>37736</b> | <b>17227</b> | <b>20509</b> |
| <i>у тому числі у віці:</i> |              |              |              |
| до 1                        | 474          | 235          | 239          |
| 1                           | 459          | 237          | 222          |
| 2                           | 406          | 210          | 196          |
| 3                           | 385          | 196          | 189          |
| 4                           | 409          | 189          | 220          |
| 0-4                         | 2133         | 1067         | 1066         |
| 5                           | 343          | 186          | 157          |
| 6                           | 358          | 177          | 181          |
| 7                           | 382          | 198          | 184          |
| 8                           | 371          | 184          | 187          |
| 9                           | 378          | 203          | 175          |
| 5-9                         | 1832         | 948          | 884          |
| 10                          | 423          | 220          | 203          |
| 11                          | 429          | 241          | 188          |
| 12                          | 480          | 252          | 228          |
| 13                          | 474          | 235          | 239          |
| 14                          | 483          | 248          | 235          |
| 10-14                       | 2289         | 1196         | 1093         |
| 15                          | 496          | 230          | 266          |
| 16                          | 529          | 259          | 270          |
| 17                          | 480          | 256          | 224          |
| 18                          | 522          | 259          | 263          |
| 19                          | 481          | 228          | 253          |
| 15-19                       | 2508         | 1232         | 1276         |
| 20-24                       | 2770         | 1402         | 1368         |
| 25-29                       | 2684         | 1328         | 1356         |
| 30-34                       | 2683         | 1291         | 1392         |
| 35-39                       | 2749         | 1323         | 1426         |
| 40-44                       | 2635         | 1254         | 1381         |
| 45-49                       | 3086         | 1409         | 1677         |
| 50-54                       | 2933         | 1284         | 1649         |
| 55-59                       | 2351         | 1001         | 1350         |
| 60-64                       | 1834         | 717          | 1117         |
| 65-69                       | 1500         | 576          | 924          |
| 70 і старші                 | 3749         | 1199         | 2550         |

Продовження табл. 2.4

|   | Обидві статі | Чоловіки | Жінки |
|---|--------------|----------|-------|
| Із загальної кількості населення у віці, років: |              |          |       |
| 0-2   | 1339         | 682      | 657   |
| 3-5   | 1137         | 571      | 566   |
| 0-6   | 2834         | 1430     | 1404  |
| 6-9   | 1489         | 762      | 727   |
| 6-17  | 5283         | 2703     | 2580  |
| 0-14  | 6254         | 3211     | 3043  |
| 0-15  | 6750         | 3441     | 3309  |
| 0-17  | 7759         | 3956     | 3803  |
| 0-29  | 14216        | 7173     | 7043  |
| 16-29   | 7466         | 3732     | 3734  |
| 15-49   | 19115        | 9239     | 9876  |
| 15-54   | 22048        | 10523    | 11525 |
| 15-59   | 24399        | 11524    | 12875 |
| 15-64   | 26233        | 12241    | 13992 |
| 16-54   | 21552        | 10293    | 11259 |
| 16-59   | 23903        | 11294    | 12609 |
| 16 і старші                                     | 30986        | 13786    | 17200 |
| 18 і старші                                     | 29977        | 13271    | 16706 |
| Всього працездатного віку                       | 22553        | 11294    | 11259 |
| 55 і старші                                     | 9434         | 3493     | 5941  |
| 60 і старші                                     | 7083         | 2492     | 4591  |
| Всього старші працездатного віку                | 8433         | 2492     | 5941  |
| 65 і старші                                     | 5249         | 1775     | 3474  |



Продовження табл. 2.4

*Дрогобич (міськрада)*

|                             | Обидві статі | Чоловіки     | Жінки        |
|-----------------------------|--------------|--------------|--------------|
| <b>Усього населення</b>     | <b>97391</b> | <b>45513</b> | <b>51878</b> |
| <i>у тому числі у віці:</i> |              |              |              |
| до 1                        | 924          | 473          | 451          |
| 1                           | 920          | 446          | 474          |
| 2                           | 1004         | 514          | 490          |
| 3                           | 885          | 409          | 476          |
| 4                           | 959          | 456          | 503          |
| 0-4                         | 4692         | 2298         | 2394         |
| 5                           | 803          | 416          | 387          |
| 6                           | 840          | 423          | 417          |
| 7                           | 862          | 459          | 403          |
| 8                           | 754          | 347          | 407          |
| 9                           | 846          | 468          | 378          |
| 5-9                         | 4105         | 2113         | 1992         |
| 10                          | 962          | 480          | 482          |
| 11                          | 1045         | 510          | 535          |
| 12                          | 1065         | 550          | 515          |
| 13                          | 1124         | 595          | 529          |
| 14                          | 1077         | 542          | 535          |
| 10-14                       | 5273         | 2677         | 2596         |
| 15                          | 1220         | 615          | 605          |
| 16                          | 1272         | 642          | 630          |
| 17                          | 1446         | 670          | 776          |
| 18                          | 1569         | 746          | 823          |
| 19                          | 1577         | 772          | 805          |
| 15-19                       | 7084         | 3445         | 3639         |
| 20-24                       | 8500         | 4081         | 4419         |
| 25-29                       | 8794         | 4375         | 4419         |
| 30-34                       | 7204         | 3660         | 3544         |
| 35-39                       | 7725         | 3826         | 3899         |
| 40-44                       | 7118         | 3393         | 3725         |
| 45-49                       | 7699         | 3648         | 4051         |
| 50-54                       | 6849         | 3120         | 3729         |
| 55-59                       | 5661         | 2368         | 3293         |
| 60-64                       | 5135         | 2162         | 2973         |
| 65-69                       | 4329         | 1831         | 2498         |
| 70 і старші                 | 7223         | 2516         | 4707         |

Продовження табл. 2.4

|   | Обидві статі | Чоловіки | Жінки |
|---|--------------|----------|-------|
| Із загальної кількості населення у віці, років: |              |          |       |
| 0-2   | 2848         | 1433     | 1415  |
| 3-5   | 2647         | 1281     | 1366  |
| 0-6   | 6335         | 3137     | 3198  |
| 6-9   | 3302         | 1697     | 1605  |
| 6-17  | 12513        | 6301     | 6212  |
| 0-14  | 14070        | 7088     | 6982  |
| 0-15  | 15290        | 7703     | 7587  |
| 0-17  | 18008        | 9015     | 8993  |
| 0-29  | 38448        | 18989    | 19459 |
| 16-29   | 23158        | 11286    | 11872 |
| 15-49   | 54124        | 26428    | 27696 |
| 15-54   | 60973        | 29548    | 31425 |
| 15-59   | 66634        | 31916    | 34718 |
| 15-64   | 71769        | 34078    | 37691 |
| 16-54   | 59753        | 28933    | 30820 |
| 16-59   | 65414        | 31301    | 34113 |
| 16 і старші                                     | 82101        | 37810    | 44291 |
| 18 і старші                                     | 79383        | 36498    | 42885 |
| Всього працездатного віку                       | 62121        | 31301    | 30820 |
| 55 і старші                                     | 22348        | 8877     | 13471 |
| 60 і старші                                     | 16687        | 6509     | 10178 |
| Всього старші працездатного віку                | 19980        | 6509     | 13471 |
| 65 і старші                                     | 11552        | 4347     | 7205  |

Продовження табл. 2.4

*м. Моршин*

|                             | Обидві статі | Чоловіки    | Жінки       |
|-----------------------------|--------------|-------------|-------------|
| <b>Усього населення</b>     | <b>4656</b>  | <b>2083</b> | <b>2573</b> |
| <i>у тому числі у віці:</i> |              |             |             |
| до 1                        | 32           | 15          | 17          |
| 1                           | 55           | 28          | 27          |
| 2                           | 44           | 17          | 27          |
| 3                           | 34           | 16          | 18          |
| 4                           | 54           | 31          | 23          |
| 0-4                         | 219          | 107         | 112         |
| 5                           | 38           | 20          | 18          |
| 6                           | 46           | 26          | 20          |
| 7                           | 44           | 22          | 22          |
| 8                           | 44           | 18          | 26          |
| 9                           | 50           | 20          | 30          |
| 5-9                         | 222          | 106         | 116         |
| 10                          | 51           | 26          | 25          |
| 11                          | 68           | 33          | 35          |
| 12                          | 62           | 29          | 33          |
| 13                          | 60           | 31          | 29          |
| 14                          | 60           | 31          | 29          |
| 10-14                       | 301          | 150         | 151         |
| 15                          | 56           | 22          | 34          |
| 16                          | 68           | 34          | 34          |
| 17                          | 62           | 29          | 33          |
| 18                          | 65           | 31          | 34          |
| 19                          | 57           | 23          | 34          |
| 15-19                       | 308          | 139         | 169         |
| 20-24                       | 387          | 189         | 198         |
| 25-29                       | 356          | 166         | 190         |
| 30-34                       | 311          | 146         | 165         |
| 35-39                       | 304          | 136         | 168         |
| 40-44                       | 357          | 159         | 198         |
| 45-49                       | 408          | 183         | 225         |
| 50-54                       | 344          | 149         | 195         |
| 55-59                       | 323          | 142         | 181         |
| 60-64                       | 202          | 89          | 113         |
| 65-69                       | 289          | 109         | 180         |
| 70 і старші                 | 325          | 113         | 212         |

*Продовження табл. 2.4*

|   | <b>Обидві статі</b> | <b>Чоловіки</b> | <b>Жінки</b> |
|---|---------------------|-----------------|--------------|
| Із загальної кількості населення у віці, років: |                     |                 |              |
| 0-2   | 131                 | 60              | 71           |
| 3-5   | 126                 | 67              | 59           |
| 0-6   | 303                 | 153             | 150          |
| 6-9   | 184                 | 86              | 98           |
| 6-17  | 671                 | 321             | 350          |
| 0-14  | 742                 | 363             | 379          |
| 0-15  | 798                 | 385             | 413          |
| 0-17  | 928                 | 448             | 480          |
| 0-29  | 1793                | 857             | 936          |
| 16-29   | 995                 | 472             | 523          |
| 15-49   | 2431                | 1118            | 1313         |
| 15-54   | 2775                | 1267            | 1508         |
| 15-59   | 3098                | 1409            | 1689         |
| 15-64   | 3300                | 1498            | 1802         |
| 16-54   | 2719                | 1245            | 1474         |
| 16-59   | 3042                | 1387            | 1655         |
| 16 і старші                                     | 3858                | 1698            | 2160         |
| 18 і старші                                     | 3728                | 1635            | 2093         |
| Всього працездатного віку                       | 2861                | 1387            | 1474         |
| 55 і старші                                     | 1139                | 453             | 686          |
| 60 і старші                                     | 816                 | 311             | 505          |
| Всього старші працездатного віку                | 997                 | 311             | 686          |
| 65 і старші                                     | 614                 | 222             | 392          |

Продовження табл. 2.4

*м.Новий Розділ*

|                             | Обидві статі | Чоловіки     | Жінки        |
|-----------------------------|--------------|--------------|--------------|
| <b>Усього населення</b>     | <b>28458</b> | <b>13296</b> | <b>15162</b> |
| <i>у тому числі у віці:</i> |              |              |              |
| до 1                        | 266          | 141          | 125          |
| 1                           | 307          | 168          | 139          |
| 2                           | 315          | 166          | 149          |
| 3                           | 298          | 150          | 148          |
| 4                           | 273          | 135          | 138          |
| 0-4                         | 1459         | 760          | 699          |
| 5                           | 268          | 132          | 136          |
| 6                           | 285          | 132          | 153          |
| 7                           | 305          | 153          | 152          |
| 8                           | 303          | 155          | 148          |
| 9                           | 328          | 168          | 160          |
| 5-9                         | 1489         | 740          | 749          |
| 10                          | 340          | 169          | 171          |
| 11                          | 381          | 189          | 192          |
| 12                          | 372          | 181          | 191          |
| 13                          | 387          | 180          | 207          |
| 14                          | 436          | 218          | 218          |
| 10-14                       | 1916         | 937          | 979          |
| 15                          | 468          | 251          | 217          |
| 16                          | 470          | 239          | 231          |
| 17                          | 454          | 199          | 255          |
| 18                          | 440          | 228          | 212          |
| 19                          | 443          | 210          | 233          |
| 15-19                       | 2275         | 1127         | 1148         |
| 20-24                       | 2403         | 1196         | 1207         |
| 25-29                       | 2330         | 1139         | 1191         |
| 30-34                       | 2165         | 1007         | 1158         |
| 35-39                       | 2159         | 1018         | 1141         |
| 40-44                       | 2215         | 999          | 1216         |
| 45-49                       | 2536         | 1200         | 1336         |
| 50-54                       | 2216         | 962          | 1254         |
| 55-59                       | 1772         | 768          | 1004         |
| 60-64                       | 1136         | 478          | 658          |
| 65-69                       | 1190         | 492          | 698          |
| 70 і старші                 | 1197         | 473          | 724          |

Продовження табл. 2.4

|   | Обидві статі | Чоловіки | Жінки |
|---|--------------|----------|-------|
| Із загальної кількості населення у віці, років: |              |          |       |
| 0-2   | 888          | 475      | 413   |
| 3-5   | 839          | 417      | 422   |
| 0-6   | 2012         | 1024     | 988   |
| 6-9   | 1221         | 608      | 613   |
| 6-17  | 4529         | 2234     | 2295  |
| 0-14  | 4864         | 2437     | 2427  |
| 0-15  | 5332         | 2688     | 2644  |
| 0-17  | 6256         | 3126     | 3130  |
| 0-29  | 11872        | 5899     | 5973  |
| 16-29   | 6540         | 3211     | 3329  |
| 15-49   | 16083        | 7686     | 8397  |
| 15-54   | 18299        | 8648     | 9651  |
| 15-59   | 20071        | 9416     | 10655 |
| 15-64   | 21207        | 9894     | 11313 |
| 16-54   | 17831        | 8397     | 9434  |
| 16-59   | 19603        | 9165     | 10438 |
| 16 і старші                                     | 23126        | 10608    | 12518 |
| 18 і старші                                     | 22202        | 10170    | 12032 |
| Усього працездатного віку                       | 18599        | 9165     | 9434  |
| 55 і старші                                     | 5295         | 2211     | 3084  |
| 60 і старші                                     | 3523         | 1443     | 2080  |
| Усього старші працездатного віку                | 4527         | 1443     | 3084  |
| 65 і старші                                     | 2387         | 965      | 1422  |

Продовження табл. 2.4

*м.Самбір*

|                             | Обидві статі | Чоловіки     | Жінки        |
|-----------------------------|--------------|--------------|--------------|
| <b>Усього населення</b>     | <b>34640</b> | <b>16097</b> | <b>18543</b> |
| <i>у тому числі у віці:</i> |              |              |              |
| до 1                        | 349          | 188          | 161          |
| 1                           | 366          | 182          | 184          |
| 2                           | 402          | 206          | 196          |
| 3                           | 376          | 186          | 190          |
| 4                           | 332          | 172          | 160          |
| 0-4                         | 1825         | 934          | 891          |
| 5                           | 359          | 201          | 158          |
| 6                           | 309          | 169          | 140          |
| 7                           | 320          | 160          | 160          |
| 8                           | 317          | 145          | 172          |
| 9                           | 340          | 179          | 161          |
| 5-9                         | 1645         | 854          | 791          |
| 10                          | 359          | 177          | 182          |
| 11                          | 359          | 180          | 179          |
| 12                          | 407          | 201          | 206          |
| 13                          | 430          | 233          | 197          |
| 14                          | 372          | 184          | 188          |
| 10-14                       | 1927         | 975          | 952          |
| 15                          | 444          | 210          | 234          |
| 16                          | 511          | 263          | 248          |
| 17                          | 531          | 262          | 269          |
| 18                          | 468          | 216          | 252          |
| 19                          | 556          | 271          | 285          |
| 15-19                       | 2510         | 1222         | 1288         |
| 20-24                       | 3119         | 1604         | 1515         |
| 25-29                       | 3114         | 1647         | 1467         |
| 30-34                       | 2481         | 1151         | 1330         |
| 35-39                       | 2328         | 1162         | 1166         |
| 40-44                       | 2207         | 1010         | 1197         |
| 45-49                       | 2791         | 1206         | 1585         |
| 50-54                       | 2515         | 1153         | 1362         |
| 55-59                       | 2064         | 860          | 1204         |
| 60-64                       | 1570         | 680          | 890          |
| 65-69                       | 1305         | 506          | 799          |
| 70 і старші                 | 3239         | 1133         | 2106         |

Продовження табл. 2.4

|   | Обидві статі | Чоловіки | Жінки |
|---|--------------|----------|-------|
| Із загальної кількості населення у віці, років: |              |          |       |
| 0-2   | 1117         | 576      | 541   |
| 3-5   | 1067         | 559      | 508   |
| 0-6   | 2493         | 1304     | 1189  |
| 6-9   | 1286         | 653      | 633   |
| 6-17  | 4699         | 2363     | 2336  |
| 0-14  | 5397         | 2763     | 2634  |
| 0-15  | 5841         | 2973     | 2868  |
| 0-17  | 6883         | 3498     | 3385  |
| 0-29  | 14140        | 7236     | 6904  |
| 16-29   | 8299         | 4263     | 4036  |
| 15-49   | 18550        | 9002     | 9548  |
| 15-54   | 21065        | 10155    | 10910 |
| 15-59   | 23129        | 11015    | 12114 |
| 15-64   | 24699        | 11695    | 13004 |
| 16-54   | 20621        | 9945     | 10676 |
| 16-59   | 22685        | 10805    | 11880 |
| 16 і старші                                     | 28799        | 13124    | 15675 |
| 18 і старші                                     | 27757        | 12599    | 15158 |
| Усього працездатного віку                       | 21481        | 10805    | 10676 |
| 55 і старші                                     | 8178         | 3179     | 4999  |
| 60 і старші                                     | 6114         | 2319     | 3795  |
| Усього старші працездатного віку                | 7318         | 2319     | 4999  |
| 65 і старші                                     | 4544         | 1639     | 2905  |



Продовження табл. 2.4

## м. Стрий

|                             | Обидві статі | Чоловіки     | Жінки        |
|-----------------------------|--------------|--------------|--------------|
| <b>Усього населення</b>     | <b>60019</b> | <b>28577</b> | <b>31442</b> |
| <i>у тому числі у віці:</i> |              |              |              |
| до 1                        | 614          | 316          | 298          |
| 1                           | 613          | 304          | 309          |
| 2                           | 590          | 302          | 288          |
| 3                           | 595          | 280          | 315          |
| 4                           | 611          | 322          | 289          |
| 0-4                         | 3023         | 1524         | 1499         |
| 5                           | 525          | 260          | 265          |
| 6                           | 524          | 255          | 269          |
| 7                           | 534          | 290          | 244          |
| 8                           | 490          | 249          | 241          |
| 9                           | 517          | 278          | 239          |
| 5-9                         | 2590         | 1332         | 1258         |
| 10                          | 556          | 282          | 274          |
| 11                          | 612          | 303          | 309          |
| 12                          | 667          | 331          | 336          |
| 13                          | 690          | 359          | 331          |
| 14                          | 706          | 336          | 370          |
| 10-14                       | 3231         | 1611         | 1620         |
| 15                          | 722          | 375          | 347          |
| 16                          | 821          | 407          | 414          |
| 17                          | 786          | 411          | 375          |
| 18                          | 749          | 402          | 347          |
| 19                          | 761          | 396          | 365          |
| 15-19                       | 3839         | 1991         | 1848         |
| 20-24                       | 5193         | 2762         | 2431         |
| 25-29                       | 5917         | 3506         | 2411         |
| 30-34                       | 4568         | 2213         | 2355         |
| 35-39                       | 4386         | 2147         | 2239         |
| 40-44                       | 4273         | 1952         | 2321         |
| 45-49                       | 5018         | 2318         | 2700         |
| 50-54                       | 4555         | 2018         | 2537         |
| 55-59                       | 3621         | 1542         | 2079         |
| 60-64                       | 2718         | 1141         | 1577         |
| 65-69                       | 2213         | 893          | 1320         |
| 70 і старші                 | 4874         | 1627         | 3247         |

Продовження табл. 2.4

|   | Обидві статі | Чоловіки | Жінки |
|---|--------------|----------|-------|
| Із загальної кількості населення у віці, років: |              |          |       |
| 0-2   | 1817         | 922      | 895   |
| 3-5   | 1731         | 862      | 869   |
| 0-6   | 4072         | 2039     | 2033  |
| 6-9   | 2065         | 1072     | 993   |
| 6-17  | 7625         | 3876     | 3749  |
| 0-14  | 8844         | 4467     | 4377  |
| 0-15  | 9566         | 4842     | 4724  |
| 0-17  | 11173        | 5660     | 5513  |
| 0-29  | 23793        | 12726    | 11067 |
| 16-29   | 14227        | 7884     | 6343  |
| 15-49   | 33194        | 16889    | 16305 |
| 15-54   | 37749        | 18907    | 18842 |
| 15-59   | 41370        | 20449    | 20921 |
| 15-64   | 44088        | 21590    | 22498 |
| 16-54   | 37027        | 18532    | 18495 |
| 16-59   | 40648        | 20074    | 20574 |
| 16 і старші                                     | 50453        | 23735    | 26718 |
| 18 і старші                                     | 48846        | 22917    | 25929 |
| Усього працездатного віку                       | 38569        | 20074    | 18495 |
| 55 і старші                                     | 13426        | 5203     | 8223  |
| 60 і старші                                     | 9805         | 3661     | 6144  |
| Усього старші працездатного віку                | 11884        | 3661     | 8223  |
| 65 і старші                                     | 7087         | 2520     | 4567  |

Продовження табл. 2.4

*м.Трускавець*

|                             | Обидві статі | Чоловіки     | Жінки        |
|-----------------------------|--------------|--------------|--------------|
| <b>Усього населення</b>     | <b>21259</b> | <b>10035</b> | <b>11224</b> |
| <i>у тому числі у віці:</i> |              |              |              |
| до 1                        | 190          | 97           | 93           |
| 1                           | 201          | 98           | 103          |
| 2                           | 185          | 83           | 102          |
| 3                           | 203          | 106          | 97           |
| 4                           | 188          | 92           | 96           |
| 0-4                         | 967          | 476          | 491          |
| 5                           | 174          | 85           | 89           |
| 6                           | 168          | 90           | 78           |
| 7                           | 155          | 80           | 75           |
| 8                           | 175          | 86           | 89           |
| 9                           | 149          | 66           | 83           |
| 5-9                         | 821          | 407          | 414          |
| 10                          | 164          | 74           | 90           |
| 11                          | 184          | 86           | 98           |
| 12                          | 225          | 110          | 115          |
| 13                          | 263          | 134          | 129          |
| 14                          | 235          | 118          | 117          |
| 10-14                       | 1071         | 522          | 549          |
| 15                          | 207          | 99           | 108          |
| 16                          | 255          | 122          | 133          |
| 17                          | 252          | 142          | 110          |
| 18                          | 238          | 125          | 113          |
| 19                          | 261          | 129          | 132          |
| 15-19                       | 1213         | 617          | 596          |
| 20-24                       | 1564         | 787          | 777          |
| 25-29                       | 1766         | 947          | 819          |
| 30-34                       | 1462         | 731          | 731          |
| 35-39                       | 1519         | 766          | 753          |
| 40-44                       | 1526         | 750          | 776          |
| 45-49                       | 2061         | 1029         | 1032         |
| 50-54                       | 1892         | 876          | 1016         |
| 55-59                       | 1467         | 694          | 773          |
| 60-64                       | 1134         | 467          | 667          |
| 65-69                       | 943          | 371          | 572          |
| 70 і старші                 | 1853         | 595          | 1258         |

Продовження табл. 2.4

|   | Обидві статі | Чоловіки | Жінки |
|---|--------------|----------|-------|
| Із загальної кількості населення у віці, років: |              |          |       |
| 0-2   | 576          | 278      | 298   |
| 3-5   | 565          | 283      | 282   |
| 0-6   | 1309         | 651      | 658   |
| 6-9   | 647          | 322      | 325   |
| 6-17  | 2432         | 1207     | 1225  |
| 0-14  | 2859         | 1405     | 1454  |
| 0-15  | 3066         | 1504     | 1562  |
| 0-17  | 3573         | 1768     | 1805  |
| 0-29  | 7402         | 3756     | 3646  |
| 16-29   | 4336         | 2252     | 2084  |
| 15-49   | 11111        | 5627     | 5484  |
| 15-54   | 13003        | 6503     | 6500  |
| 15-59   | 14470        | 7197     | 7273  |
| 15-64   | 15604        | 7664     | 7940  |
| 16-54   | 12796        | 6404     | 6392  |
| 16-59   | 14263        | 7098     | 7165  |
| 16 і старші                                     | 18193        | 8531     | 9662  |
| 18 і старші                                     | 17686        | 8267     | 9419  |
| Усього працездатного віку                       | 13490        | 7098     | 6392  |
| 55 і старші                                     | 5397         | 2127     | 3270  |
| 60 і старші                                     | 3930         | 1433     | 2497  |
| Усього старші працездатного віку                | 4703         | 1433     | 3270  |
| 65 і старші                                     | 2796         | 966      | 1830  |

Продовження табл. 2.4

**Червоноград (міськрада)**

|                             | Обидві статі | Чоловіки     | Жінки        |
|-----------------------------|--------------|--------------|--------------|
| <b>Усього населення</b>     | <b>82685</b> | <b>38352</b> | <b>44333</b> |
| <i>у тому числі у віці:</i> |              |              |              |
| до 1                        | 869          | 470          | 399          |
| 1                           | 893          | 431          | 462          |
| 2                           | 861          | 441          | 420          |
| 3                           | 838          | 422          | 416          |
| 4                           | 807          | 431          | 376          |
| 0-4                         | 4268         | 2195         | 2073         |
| 5                           | 721          | 362          | 359          |
| 6                           | 751          | 375          | 376          |
| 7                           | 690          | 334          | 356          |
| 8                           | 707          | 385          | 322          |
| 9                           | 683          | 334          | 349          |
| 5-9                         | 3552         | 1790         | 1762         |
| 10                          | 799          | 432          | 367          |
| 11                          | 713          | 353          | 360          |
| 12                          | 943          | 481          | 462          |
| 13                          | 992          | 506          | 486          |
| 14                          | 944          | 516          | 428          |
| 10-14                       | 4391         | 2288         | 2103         |
| 15                          | 1111         | 585          | 526          |
| 16                          | 1209         | 606          | 603          |
| 17                          | 1062         | 570          | 492          |
| 18                          | 1061         | 558          | 503          |
| 19                          | 1072         | 568          | 504          |
| 15-19                       | 5515         | 2887         | 2628         |
| 20-24                       | 6892         | 3481         | 3411         |
| 25-29                       | 6829         | 3431         | 3398         |
| 30-34                       | 5410         | 2555         | 2855         |
| 35-39                       | 5498         | 2557         | 2941         |
| 40-44                       | 6054         | 2739         | 3315         |
| 45-49                       | 8013         | 3682         | 4331         |
| 50-54                       | 6573         | 3096         | 3477         |
| 55-59                       | 4120         | 1835         | 2285         |
| 60-64                       | 3161         | 1138         | 2023         |
| 65-69                       | 3593         | 1316         | 2277         |
| 70 і старші                 | 8816         | 3362         | 5454         |

Продовження табл. 2.4

|   | Обидві статі | Чоловіки | Жінки |
|---|--------------|----------|-------|
| Із загальної кількості населення у віці, років: |              |          |       |
| 0-2   | 2623         | 1342     | 1281  |
| 3-5   | 2366         | 1215     | 1151  |
| 0-6   | 5740         | 2932     | 2808  |
| 6-9   | 2831         | 1428     | 1403  |
| 6-17  | 10604        | 5477     | 5127  |
| 0-14  | 12211        | 6273     | 5938  |
| 0-15  | 13322        | 6858     | 6464  |
| 0-17  | 15593        | 8034     | 7559  |
| 0-29  | 31447        | 16072    | 15375 |
| 16-29   | 18125        | 9214     | 8911  |
| 15-49   | 44211        | 21332    | 22879 |
| 15-54   | 50784        | 24428    | 26356 |
| 15-59   | 54904        | 26263    | 28641 |
| 15-64   | 58065        | 27401    | 30664 |
| 16-54   | 49673        | 23843    | 25830 |
| 16-59   | 53793        | 25678    | 28115 |
| 16 і старші                                     | 69363        | 31494    | 37869 |
| 18 і старші                                     | 67092        | 30318    | 36774 |
| Усього працездатного віку                       | 51508        | 25678    | 25830 |
| 55 і старші                                     | 19690        | 7651     | 12039 |
| 60 і старші                                     | 15570        | 5816     | 9754  |
| Усього старші працездатного віку                | 17855        | 5816     | 12039 |
| 65 і старші                                     | 12409        | 4678     | 7731  |

### 3. ПОРІВНЯННЯ ЗА РЕГІОНАМИ УКРАЇНИ

#### 3.1. Динаміка кількості постійного населення України за регіонами

(на 1 січня, тис. осіб)

|                           | 1979 <sup>1</sup> | 1989 <sup>1</sup> | 2002 <sup>1</sup> | 2005           | 2006           | 2007           | 2008           | 2009           |
|---------------------------|-------------------|-------------------|-------------------|----------------|----------------|----------------|----------------|----------------|
| <b>Україна</b>            | <b>49609.3</b>    | <b>51452.0</b>    | <b>48240.9</b>    | <b>47100.5</b> | <b>46749.2</b> | <b>46465.7</b> | <b>46192.3</b> | <b>45963.3</b> |
| Автономна Республіка Крим | 1801.3            | 2035.3            | 2024.1            | 1985.5         | 1975.1         | 1968.4         | 1962.3         | 1958.5         |
| Вінницька                 | 2039.1            | 1920.8            | 1763.9            | 1713.1         | 1694.5         | 1679.4         | 1665.1         | 1652.9         |
| Волинська                 | 1015.6            | 1058.4            | 1057.2            | 1042.0         | 1037.7         | 1035.3         | 1033.7         | 1033.5         |
| Дніпропетровська          | 3638.9            | 3869.9            | 3561.2            | 3472.9         | 3443.9         | 3419.6         | 3395.1         | 3370.9         |
| Донецька                  | 5150.3            | 5311.8            | 4825.6            | 4659.0         | 4610.0         | 4567.7         | 4526.0         | 4487.6         |
| Житомирська               | 1593.4            | 1537.6            | 1389.3            | 1346.0         | 1330.8         | 1317.9         | 1306.2         | 1295.0         |
| Закарпатська              | 1155.8            | 1245.6            | 1254.6            | 1245.7         | 1242.6         | 1241.0         | 1239.8         | 1240.5         |
| Запорізька                | 1949.7            | 2074.0            | 1926.8            | 1876.4         | 1860.2         | 1846.1         | 1832.1         | 1820.5         |
| Івано-Франківська         | 1326.7            | 1413.2            | 1406.1            | 1390.9         | 1386.2         | 1382.6         | 1379.9         | 1378.3         |
| Київська                  | 1901.2            | 1931.1            | 1821.0            | 1773.1         | 1758.0         | 1745.4         | 1731.5         | 1722.1         |
| Кіровоградська            | 1241.4            | 1228.1            | 1125.7            | 1077.5         | 1060.8         | 1046.7         | 1033.3         | 1020.6         |
| Луганська                 | 2787.6            | 2857.0            | 2540.2            | 2435.7         | 2404.5         | 2377.3         | 2350.7         | 2327.2         |
| <b>Львівська</b>          | <b>2569.4</b>     | <b>2727.4</b>     | <b>2606.0</b>     | <b>2569.7</b>  | <b>2558.8</b>  | <b>2550.0</b>  | <b>2541.4</b>  | <b>2534.6</b>  |
| Миколаївська              | 1242.7            | 1328.3            | 1262.9            | 1228.8         | 1218.9         | 1211.1         | 1202.8         | 1195.1         |
| Одеська                   | 2527.9            | 2624.2            | 2455.7            | 2404.6         | 2391.2         | 2384.4         | 2383.7         | 2381.1         |
| Полтавська                | 1742.8            | 1749.9            | 1621.2            | 1564.6         | 1547.0         | 1532.7         | 1517.1         | 1503.6         |
| Рівненська                | 1117.7            | 1164.2            | 1171.4            | 1159.6         | 1155.4         | 1153.3         | 1150.9         | 1149.9         |
| Сумська                   | 1464.9            | 1427.5            | 1296.8            | 1241.7         | 1224.2         | 1209.3         | 1194.6         | 1181.8         |
| Тернопільська             | 1162.1            | 1164.0            | 1138.5            | 1116.3         | 1108.9         | 1102.1         | 1095.4         | 1090.1         |
| Харківська                | 3042.2            | 3176.8            | 2895.8            | 2832.7         | 2813.4         | 2796.5         | 2780.3         | 2766.8         |
| Херсонська                | 1167.0            | 1237.0            | 1172.7            | 1136.8         | 1125.0         | 1115.6         | 1106.1         | 1097.8         |
| Хмельницька               | 1556.0            | 1521.6            | 1426.7            | 1384.9         | 1370.3         | 1358.2         | 1347.1         | 1338.2         |
| Черкаська                 | 1545.2            | 1527.3            | 1398.3            | 1353.5         | 1337.8         | 1324.4         | 1311.9         | 1300.6         |
| Чернівецька               | 896.5             | 940.8             | 919.0             | 908.4          | 905.1          | 903.2          | 901.5          | 901.0          |
| Чернігівська              | 1498.8            | 1412.8            | 1236.1            | 1179.2         | 1159.9         | 1143.4         | 1127.4         | 1112.8         |
| Київ                      | 2140.5            | 2572.2            | 2566.9            | 2625.1         | 2651.9         | 2676.8         | 2698.9         | 2724.2         |
| Севастополь               | 334.6             | 395.2             | 377.2             | 376.6          | 377.1          | 377.3          | 377.5          | 378.1          |

<sup>1</sup> За даними переписів населення 1979, 1989 та 2001 року

### 3.2. Кількість постійного населення та демографічне навантаження на осіб працездатного віку за регіонами України

|                           | Кількість населення на 1 січня 2009 року | Загальне навантаження  | У тому числі особами у віці |                            |
|---------------------------|--|--|-----------------------------|----------------------------|
|                           |  |  | молодшому від працездатного | старшому від працездатного |
|                           | <i>осіб</i>                              | <i>осіб непрацездатного віку з розрахунку на 1000 осіб працездатного</i> |                             |                            |
| <b>Україна</b>            | <b>45963359</b>                          | <b>651</b>   | <b>252</b>                  | <b>399</b>                 |
| Автономна Республіка Крим | 1958505                                  | 628  | 241                         | 387                        |
| Вінницька                 | 1652890                                  | 735  | 281                         | 454                        |
| Волинська                 | 1033493                                  | 682  | 334                         | 348                        |
| Дніпропетровська          | 3370919                                  | 642  | 236                         | 406                        |
| Донецька                  | 4487592                                  | 646  | 214                         | 432                        |
| Житомирська               | 1294994                                  | 720  | 293                         | 427                        |
| Закарпатська              | 1240530                                  | 632  | 329                         | 303                        |
| Запорізька                | 1820503                                  | 642  | 230                         | 412                        |
| Івано-Франківська         | 1378336                                  | 662  | 305                         | 357                        |
| Київська                  | 1722094                                  | 661  | 256                         | 405                        |
| Кіровоградська            | 1020612                                  | 716  | 263                         | 453                        |
| Луганська                 | 2327197                                  | 628  | 208                         | 420                        |
| <b>Львівська</b>          | <b>2534559</b>                           | <b>643</b>   | <b>280</b>                  | <b>363</b>                 |
| Миколаївська              | 1195123                                  | 640  | 255                         | 385                        |
| Одеська                   | 2381116                                  | 633  | 257                         | 376                        |
| Полтавська                | 1503576                                  | 686  | 239                         | 447                        |
| Рівненська                | 1149902                                  | 678  | 347                         | 331                        |
| Сумська                   | 1181842                                  | 665  | 229                         | 436                        |
| Тернопільська             | 1090081                                  | 691  | 292                         | 399                        |
| Харківська                | 2766786                                  | 605  | 208                         | 397                        |
| Херсонська                | 1097768                                  | 645  | 264                         | 381                        |
| Хмельницька               | 1338208                                  | 715  | 279                         | 436                        |
| Черкаська                 | 1300621                                  | 715  | 252                         | 463                        |
| Чернівецька               | 900995                                   | 663  | 301                         | 362                        |
| Чернігівська              | 1112787                                  | 743  | 240                         | 503                        |
| Київ                      | 2724224                                  | 528  | 207                         | 321                        |
| Севастополь               | 378106                                   | 628  | 219                         | 409                        |



**3.3. Демографічне навантаження на осіб віком 15-64 роки на 1 січня 2009 року в Україні за регіонами**

*(осіб непрацездатного віку з розрахунку на 1000 осіб працездатного)*

|                           | Міські поселення та сільська місцевість |                     |  | Міські поселення          |                     |  | Сільська місцевість       |                     |  |
|---------------------------|---|---------------------|--|---------------------------|---------------------|--|---------------------------|---------------------|--|
|                           | за-галь-не на-ванта-ження               | у тому числі        |  | за-галь-не на-ванта-ження | у тому числі        |  | за-галь-не на-ванта-ження | у тому числі        |  |
|                           |   | дітьми (0-14 років) | особами похи-лого віку (65 років і старше) |                           | дітьми (0-14 років) | особами похи-лого віку (65 років і старше) |                           | дітьми (0-14 років) | особами похи-лого віку (65 років і старше) |
| <b>Україна</b>            | <b>429</b>                              | <b>202</b>          | <b>227</b>                                 | <b>379</b>                | <b>182</b>          | <b>197</b>                                 | <b>549</b>                | <b>249</b>          | <b>300</b>                                 |
| Автономна Республіка Крим | 407                                     | 193                 | 214  | 394                       | 179                 | 215  | 430                       | 218                 | 212  |
| Вінницька                 | 493                                     | 223                 | 270  | 370                       | 202                 | 168  | 630                       | 247                 | 383  |
| Волинська                 | 478                                     | 273                 | 205  | 382                       | 232                 | 150  | 593                       | 321                 | 272  |
| Дніпропетровська          | 422                                     | 189                 | 233  | 400                       | 181                 | 219  | 542                       | 232                 | 310  |
| Донецька                  | 420                                     | 170                 | 250  | 411                       | 167                 | 244  | 514                       | 206                 | 308  |
| Житомирська               | 486                                     | 233                 | 253  | 394                       | 211                 | 183  | 631                       | 269                 | 362  |
| Закарпатська              | 427                                     | 267                 | 160  | 390                       | 245                 | 145  | 449                       | 279                 | 170  |
| Запорізька                | 417                                     | 183                 | 234  | 387                       | 171                 | 216  | 522                       | 227                 | 295  |
| Івано-Франківська         | 453                                     | 246                 | 207  | 373                       | 219                 | 154  | 520                       | 270                 | 250  |
| Київська                  | 442                                     | 205                 | 237  | 361                       | 195                 | 166  | 584                       | 222                 | 362  |
| Кіровоградська            | 464                                     | 207                 | 257  | 402                       | 186                 | 216  | 575                       | 243                 | 332  |
| Луганська                 | 408                                     | 166                 | 242  | 395                       | 162                 | 233  | 499                       | 193                 | 306  |
| <b>Львівська</b>          | <b>433</b>                              | <b>225</b>          | <b>208</b>                                 | <b>377</b>                | <b>204</b>          | <b>173</b>                                 | <b>527</b>                | <b>261</b>          | <b>266</b>                                 |
| Миколаївська              | 416                                     | 203                 | 213  | 379                       | 181                 | 198  | 498                       | 252                 | 246  |
| Одеська                   | 413                                     | 206                 | 207  | 374                       | 176                 | 198  | 497                       | 270                 | 227  |
| Полтавська                | 450                                     | 189                 | 261  | 383                       | 177                 | 206  | 564                       | 210                 | 354  |
| Рівненська                | 476                                     | 283                 | 193  | 353                       | 222                 | 131  | 606                       | 348                 | 258  |
| Сумська                   | 435                                     | 182                 | 253  | 367                       | 173                 | 194  | 596                       | 204                 | 392  |
| Тернопільська             | 473                                     | 235                 | 238  | 356                       | 209                 | 147  | 576                       | 257                 | 319  |
| Харківська                | 387                                     | 167                 | 220  | 357                       | 157                 | 200  | 519                       | 207                 | 312  |
| Херсонська                | 424                                     | 211                 | 213  | 400                       | 190                 | 210  | 463                       | 244                 | 219  |
| Хмельницька               | 477                                     | 222                 | 255  | 353                       | 203                 | 150  | 653                       | 248                 | 405  |
| Черкаська                 | 466                                     | 198                 | 268  | 373                       | 180                 | 193  | 601                       | 223                 | 378  |
| Чернівецька               | 455                                     | 244                 | 211  | 357                       | 198                 | 159  | 534                       | 281                 | 253  |
| Чернігівська              | 490                                     | 189                 | 301  | 367                       | 177                 | 190  | 739                       | 213                 | 526  |
| Київ                      | 329                                     | 169                 | 160  | 329                       | 169                 | 160  | -                         | -                   | -  |
| Севастополь               | 392                                     | 176                 | 216  | 390                       | 175                 | 215  | 429                       | 203                 | 226  |

## 3.4. Середній вік населення України за регіонами

(на 1 січня, років)

|                              | 2002 <sup>2</sup> |               |             | 2008            |               |             | 2009            |               |             |
|------------------------------|-------------------|---------------|-------------|-----------------|---------------|-------------|-----------------|---------------|-------------|
|                              | обидві<br>статі   | чоло-<br>віки | жінки       | обидві<br>статі | чоло-<br>віки | жінки       | обидві<br>статі | чоло-<br>віки | жінки       |
| <i>Все населення</i>         |                   |               |             |                 |               |             |                 |               |             |
| <b>Україна</b>               | <b>38.9</b>       | <b>36.2</b>   | <b>41.2</b> | <b>40.0</b>     | <b>37.2</b>   | <b>42.3</b> | <b>40.1</b>     | <b>37.3</b>   | <b>42.5</b> |
| Автономна<br>Республіка Крим | 38.6              | 36.0          | 40.7        | 39.9            | 37.2          | 42.2        | 40.0            | 37.2          | 42.4        |
| Вінницька                    | 39.8              | 36.6          | 42.5        | 40.6            | 37.5          | 43.2        | 40.7            | 37.6          | 43.3        |
| Волинська                    | 36.7              | 34.2          | 38.9        | 37.3            | 34.7          | 39.7        | 37.3            | 34.7          | 39.7        |
| Дніпропетровська             | 39.3              | 36.7          | 41.5        | 40.4            | 37.5          | 42.8        | 40.5            | 37.6          | 42.9        |
| Донецька                     | 40.1              | 37.5          | 42.3        | 41.5            | 38.7          | 43.9        | 41.7            | 38.8          | 44.1        |
| Житомирська                  | 39.1              | 36.2          | 41.7        | 39.9            | 36.9          | 42.4        | 39.9            | 36.9          | 42.5        |
| Закарпатська.                | 35.0              | 33.3          | 36.7        | 36.1            | 34.2          | 37.9        | 36.2            | 34.3          | 38.0        |
| Запорізька                   | 39.5              | 36.8          | 41.7        | 40.8            | 37.9          | 43.1        | 40.9            | 38.0          | 43.3        |
| Івано-Франківська            | 36.9              | 34.4          | 39.1        | 38.0            | 35.5          | 40.2        | 38.1            | 35.6          | 40.4        |
| Київська                     | 39.2              | 36.3          | 41.7        | 40.2            | 37.2          | 42.7        | 40.2            | 37.2          | 42.8        |
| Кіровоградська               | 39.8              | 37.0          | 42.2        | 40.9            | 38.0          | 43.3        | 41.0            | 38.1          | 43.4        |
| Луганська                    | 40.0              | 37.3          | 42.3        | 41.5            | 38.6          | 43.9        | 41.6            | 38.7          | 44.0        |
| <b>Львівська</b>             | <b>37.4</b>       | <b>35.0</b>   | <b>39.6</b> | <b>38.6</b>     | <b>36.1</b>   | <b>40.8</b> | <b>38.7</b>     | <b>36.2</b>   | <b>40.9</b> |
| Миколаївська                 | 38.3              | 35.8          | 40.4        | 39.6            | 36.9          | 41.9        | 39.7            | 37.0          | 42.0        |
| Одеська                      | 38.2              | 35.8          | 40.3        | 39.1            | 36.6          | 41.3        | 39.2            | 36.7          | 41.4        |
| Полтавська                   | 40.5              | 37.4          | 43.1        | 41.4            | 38.4          | 43.9        | 41.4            | 38.4          | 43.9        |
| Рівненська                   | 35.9              | 33.6          | 38.0        | 36.7            | 34.2          | 38.8        | 36.7            | 34.3          | 38.9        |
| Сумська                      | 35.9              | 33.6          | 38.0        | 41.5            | 38.6          | 44.0        | 41.7            | 38.7          | 44.1        |
| Тернопільська                | 38.3              | 35.6          | 40.7        | 39.3            | 36.5          | 41.7        | 39.4            | 36.6          | 41.8        |
| Харківська                   | 39.7              | 36.8          | 42.1        | 40.7            | 37.8          | 43.2        | 40.8            | 37.9          | 43.3        |
| Херсонська                   | 37.9              | 35.4          | 40.1        | 39.3            | 36.7          | 41.7        | 39.5            | 36.8          | 41.8        |
| Хмельницька                  | 39.6              | 36.5          | 42.3        | 40.5            | 37.4          | 43.1        | 40.5            | 37.5          | 43.1        |
| Черкаська                    | 40.4              | 37.3          | 43.0        | 41.4            | 38.4          | 43.9        | 41.5            | 38.5          | 44.0        |
| Чернівецька                  | 37.1              | 34.7          | 39.1        | 38.1            | 35.7          | 40.1        | 38.2            | 35.8          | 40.3        |
| Чернігівська                 | 42.0              | 38.5          | 44.9        | 42.7            | 39.1          | 45.6        | 42.7            | 39.2          | 45.7        |
| Київ                         | 37.5              | 35.5          | 39.2        | 38.5            | 36.4          | 40.3        | 38.6            | 36.5          | 40.4        |
| Севастополь                  | 39.4              | 36.5          | 41.9        | 40.5            | 37.3          | 43.2        | 40.6            | 37.4          | 43.3        |

Продовження табл 3.4

|                              | 2002 <sup>2</sup> |               |             | 2008            |               |             | 2009            |               |             |
|------------------------------|-------------------|---------------|-------------|-----------------|---------------|-------------|-----------------|---------------|-------------|
|                              | обидві<br>статі   | чоло-<br>віки | жінки       | обидві<br>статі | чоло-<br>віки | жінки       | обидві<br>статі | чоло-<br>віки | жінки       |
| <i>Міське населення</i>      |                   |               |             |                 |               |             |                 |               |             |
| <b>Україна</b>               | <b>38.3</b>       | <b>35.9</b>   | <b>40.3</b> | <b>39.6</b>     | <b>37.0</b>   | <b>41.8</b> | <b>39.7</b>     | <b>37.2</b>   | <b>41.9</b> |
| Автономна<br>Республіка Крим | 39.2              | 36.5          | 41.4        | 40.5            | 37.6          | 42.9        | 40.6            | 37.7          | 43.1        |
| Вінницька                    | 36.7              | 34.7          | 38.5        | 38.1            | 36.0          | 39.9        | 38.3            | 36.1          | 40.1        |
| Волинська                    | 35.4              | 33.4          | 37.0        | 36.7            | 34.5          | 38.6        | 36.8            | 34.5          | 38.7        |
| Дніпропетровська             | 39.0              | 36.5          | 41.1        | 40.2            | 37.4          | 42.5        | 40.3            | 37.5          | 42.7        |
| Донецька                     | 40.0              | 37.4          | 42.2        | 41.5            | 38.6          | 43.8        | 41.6            | 38.7          | 44.0        |
| Житомирська                  | 37.0              | 34.8          | 38.9        | 38.4            | 35.9          | 40.5        | 38.6            | 36.1          | 40.7        |
| Закарпатська                 | 35.3              | 33.5          | 36.9        | 36.3            | 34.3          | 38.1        | 36.3            | 34.3          | 38.2        |
| Запорізька                   | 39.1              | 36.6          | 41.2        | 40.6            | 37.9          | 42.9        | 40.8            | 38.0          | 43.1        |
| Івано-Франківська            | 35.5              | 33.7          | 37.1        | 37.0            | 35.0          | 38.7        | 37.2            | 35.1          | 39.0        |
| Київська                     | 36.8              | 34.6          | 38.7        | 38.3            | 36.0          | 40.3        | 38.4            | 36.1          | 40.5        |
| Кіровоградська               | 38.8              | 36.5          | 40.8        | 40.3            | 37.8          | 42.5        | 40.5            | 37.9          | 42.6        |
| Луганська                    | 39.8              | 37.2          | 42.0        | 41.3            | 38.4          | 43.7        | 41.4            | 38.5          | 43.8        |
| <b>Львівська</b>             | <b>36.7</b>       | <b>34.6</b>   | <b>38.5</b> | <b>38.1</b>     | <b>35.9</b>   | <b>40.0</b> | <b>38.3</b>     | <b>36.1</b>   | <b>40.2</b> |
| Миколаївська                 | 38.3              | 36.0          | 40.3        | 39.8            | 37.2          | 41.9        | 39.9            | 37.3          | 42.1        |
| Одеська                      | 38.3              | 35.9          | 40.4        | 39.6            | 37.1          | 41.8        | 39.7            | 37.2          | 41.9        |
| Полтавська                   | 38.7              | 36.3          | 40.7        | 40.1            | 37.5          | 42.3        | 40.2            | 37.6          | 42.5        |
| Рівненська                   | 34.4              | 32.7          | 36.0        | 36.0            | 34.0          | 37.7        | 36.2            | 34.2          | 37.9        |
| Сумська                      | 38.4              | 36.1          | 40.4        | 40.1            | 37.6          | 42.1        | 40.3            | 37.7          | 42.4        |
| Тернопільська                | 35.2              | 33.6          | 36.7        | 37.0            | 35.2          | 38.7        | 37.3            | 35.4          | 38.9        |
| Харківська                   | 39.2              | 36.5          | 41.5        | 40.3            | 37.5          | 42.7        | 40.4            | 37.6          | 42.8        |
| Херсонська                   | 38.3              | 35.9          | 40.3        | 39.8            | 37.1          | 42.0        | 39.9            | 37.2          | 42.2        |
| Хмельницька                  | 36.0              | 34.0          | 37.7        | 37.7            | 35.6          | 39.5        | 37.8            | 35.7          | 39.7        |
| Черкаська                    | 38.0              | 35.7          | 39.9        | 39.6            | 37.2          | 41.6        | 39.8            | 37.4          | 41.8        |
| Чернівецька                  | 36.1              | 34.1          | 37.8        | 37.5            | 35.4          | 39.3        | 37.6            | 35.6          | 39.4        |
| Чернігівська                 | 38.3              | 35.7          | 40.5        | 39.9            | 37.1          | 42.2        | 40.0            | 37.2          | 42.4        |
| Київ                         | 37.5              | 35.5          | 39.2        | 38.5            | 36.4          | 40.3        | 38.6            | 36.5          | 40.4        |
| Севастополь                  | 39.5              | 36.6          | 41.9        | 40.6            | 37.3          | 43.3        | 40.7            | 37.4          | 43.4        |

Продовження табл. 3.4

|                              | 2002 <sup>2</sup> |               |             | 2008            |               |             | 2009            |               |             |
|------------------------------|-------------------|---------------|-------------|-----------------|---------------|-------------|-----------------|---------------|-------------|
|                              | обидві<br>статі   | чоло-<br>віки | жінки       | обидві<br>статі | чоло-<br>віки | жінки       | обидві<br>статі | чоло-<br>віки | жінки       |
| <i>Сільське населення</i>    |                   |               |             |                 |               |             |                 |               |             |
| <b>Україна</b>               | <b>40.2</b>       | <b>36.9</b>   | <b>43.1</b> | <b>40.8</b>     | <b>37.6</b>   | <b>43.6</b> | <b>40.8</b>     | <b>37.6</b>   | <b>43.6</b> |
| Автономна<br>Республіка Крим | 37.5              | 35.2          | 39.6        | 38.9            | 36.5          | 41.1        | 39.0            | 36.6          | 41.2        |
| Вінницька                    | 42.5              | 38.3          | 45.9        | 43.0            | 39.0          | 46.3        | 43.0            | 39.0          | 46.3        |
| Волинська                    | 38.0              | 35.0          | 40.8        | 38.0            | 35.0          | 40.8        | 37.9            | 34.9          | 40.7        |
| Дніпропетровська             | 40.8              | 37.5          | 43.5        | 41.4            | 38.3          | 44.1        | 41.4            | 38.3          | 44.1        |
| Донецька                     | 41.2              | 38.2          | 43.7        | 42.3            | 39.2          | 45.0        | 42.4            | 39.3          | 45.1        |
| Житомирська                  | 41.8              | 38.0          | 45.0        | 41.8            | 38.1          | 45.0        | 41.8            | 38.1          | 45.0        |
| Закарпатська                 | 34.9              | 33.1          | 36.6        | 36.0            | 34.2          | 37.8        | 36.2            | 34.3          | 37.9        |
| Запорізька                   | 40.5              | 37.4          | 43.3        | 41.2            | 38.1          | 43.9        | 41.2            | 38.1          | 43.9        |
| Івано-Франківська            | 37.9              | 35.0          | 40.4        | 38.8            | 35.9          | 41.3        | 38.9            | 36.0          | 41.4        |
| Київська                     | 42.5              | 38.6          | 45.7        | 43.0            | 39.1          | 46.3        | 43.0            | 39.0          | 46.2        |
| Кіровоградська               | 41.3              | 37.7          | 44.3        | 41.7            | 38.3          | 44.6        | 41.8            | 38.5          | 44.7        |
| Луганська                    | 41.3              | 38.2          | 44.0        | 42.6            | 39.7          | 45.2        | 42.8            | 39.9          | 45.4        |
| <b>Львівська</b>             | <b>38.5</b>       | <b>35.4</b>   | <b>41.2</b> | <b>39.3</b>     | <b>36.4</b>   | <b>42.0</b> | <b>39.4</b>     | <b>36.5</b>   | <b>42.0</b> |
| Миколаївська                 | 38.3              | 35.4          | 40.8        | 39.2            | 36.4          | 41.8        | 39.3            | 36.4          | 41.8        |
| Одеська                      | 38.0              | 35.4          | 40.2        | 38.2            | 35.8          | 40.4        | 38.2            | 35.7          | 40.5        |
| Полтавська                   | 43.0              | 39.0          | 46.2        | 43.2            | 39.7          | 46.2        | 43.2            | 39.7          | 46.2        |
| Рівненська                   | 37.2              | 34.3          | 39.8        | 37.2            | 34.4          | 39.9        | 37.2            | 34.3          | 39.8        |
| Сумська                      | 44.3              | 40.0          | 47.8        | 44.4            | 40.5          | 47.8        | 44.4            | 40.5          | 47.8        |
| Тернопільська                | 40.6              | 37.1          | 43.6        | 41.0            | 37.5          | 43.9        | 41.0            | 37.6          | 44.0        |
| Харківська                   | 41.4              | 37.9          | 44.4        | 42.2            | 39.0          | 45.1        | 42.3            | 39.1          | 45.1        |
| Херсонська                   | 37.4              | 34.8          | 39.8        | 38.6            | 36.0          | 41.0        | 38.8            | 36.2          | 41.2        |
| Хмельницька                  | 43.3              | 39.0          | 46.8        | 43.6            | 39.5          | 47.0        | 43.7            | 39.6          | 47.1        |
| Черкаська                    | 43.2              | 39.2          | 46.4        | 43.6            | 39.9          | 46.7        | 43.6            | 39.9          | 46.7        |
| Чернівецька                  | 37.7              | 35.2          | 40.0        | 38.5            | 35.9          | 40.7        | 38.5            | 35.9          | 40.8        |
| Чернігівська                 | 47.0              | 42.4          | 50.7        | 47.1            | 42.5          | 50.8        | 47.0            | 42.4          | 50.8        |
| Київ                         | –                 | –             | –           | –               | –             | –           | –               | –             | –           |
| Севастополь                  | 38.5              | 35.7          | 41.0        | 39.7            | 36.9          | 42.2        | 39.8            | 37.0          | 42.2        |

<sup>2</sup> За даними Всеукраїнського перепису населення станом на 5 грудня 2001 року

## 4. ЗАЙНЯТИСТЬ НАСЕЛЕННЯ

### 4.1. Рівні зайнятості та безробіття населення

*(у віці 15-70 років; відсотків)*

|  | 2002        | 2003        | 2004        | 2005        | 2006        | 2007        | 2008        |
|--|-------------|-------------|-------------|-------------|-------------|-------------|-------------|
| <b>Рівень зайнятості населення</b>           | <b>54.6</b> | <b>56.0</b> | <b>55.4</b> | <b>55.8</b> | <b>56.1</b> | <b>56.6</b> | <b>57.5</b> |
| працездатного віку                           | 60.7        | 62.3        | 61.8        | 61.0        | 61.5        | 61.8        | 63.2        |
| старше працездатного віку                    | 27.8        | 28.0        | 25.7        | 31.3        | 30.4        | 30.9        | 29.4        |
| <b>Рівень безробіття за методологією МОП</b> | <b>12.6</b> | <b>10.3</b> | <b>10.0</b> | <b>8.8</b>  | <b>8.3</b>  | <b>7.7</b>  | <b>7.6</b>  |
| працездатного віку                           | 13.7        | 11.2        | 10.7        | 9.6         | 9.1         | 8.5         | 8.3         |
| старше працездатного віку                    | 0.3         | 0.7         | 0.7         | 0.2         | 0.1         | -           | -           |

### 4.2. Рівень зайнятості населення за статтю, віковими групами та місцем проживання у 2008 році

*(у віці 15-70 років; відсотків)*

|                      | Усього      | У тому числі за віковими групами |             |             |             |             |             |             |
|----------------------|-------------|----------------------------------|-------------|-------------|-------------|-------------|-------------|-------------|
|                      |             | 15-24                            | 25-29       | 30-34       | 35-39       | 40-49       | 50-59       | 60-70       |
| <b>Усе населення</b> | <b>57.5</b> | <b>31.0</b>                      | <b>72.1</b> | <b>75.1</b> | <b>76.2</b> | <b>77.2</b> | <b>62.8</b> | <b>25.8</b> |
| жінки                | 32.9        | 27.1                             | 63.5        | 66.0        | 72.2        | 78.4        | 55.2        | 23.6        |
| чоловіки             | 62.3        | 34.4                             | 80.1        | 84.4        | 80.3        | 76.0        | 72.0        | 29.1        |
| міське населення     | 56.4        | 27.6                             | 75.2        | 77.0        | 78.8        | 81.0        | 61.0        | 12.9        |
| сільське населення   | 59.2        | 36.8                             | 66.4        | 72.1        | 72.0        | 71.3        | 66.0        | 44.8        |

### 4.3. Економічна активність населення за статтю та віковими групами у 2008 році

*(у віці 15-70 років; тис. осіб)*

|                                     | Усього        | У тому числі за віковими групами |              |              |              |              |              |             |
|-------------------------------------|---------------|----------------------------------|--------------|--------------|--------------|--------------|--------------|-------------|
|                                     |               | 15-24                            | 25-29        | 30-34        | 35-39        | 40-49        | 50-59        | 60-70       |
| <b>Економічно активне населення</b> | <b>1182.2</b> | <b>153.5</b>                     | <b>156.5</b> | <b>143.5</b> | <b>146.1</b> | <b>322.8</b> | <b>196.6</b> | <b>63.2</b> |
| жінки                               | 558.2         | 61.3                             | 68.4         | 65.8         | 72.0         | 163.4        | 93.0         | 34.3        |
| чоловіки                            | 624.0         | 92.2                             | 88.1         | 77.7         | 74.1         | 159.4        | 103.6        | 28.9        |
| <b>Зайняті</b>                      | <b>1092.5</b> | <b>127.2</b>                     | <b>143.3</b> | <b>133.5</b> | <b>135.9</b> | <b>298.1</b> | <b>191.3</b> | <b>63.2</b> |
| жінки                               | 517.9         | 52.9                             | 61.0         | 59.0         | 65.4         | 153.8        | 91.5         | 34.3        |
| чоловіки                            | 574.6         | 74.3                             | 82.3         | 74.5         | 70.5         | 144.3        | 99.8         | 28.9        |
| <b>Безробітні</b>                   | <b>89.7</b>   | <b>26.3</b>                      | <b>13.2</b>  | <b>10.0</b>  | <b>10.2</b>  | <b>24.7</b>  | <b>5.3</b>   | <b>-</b>    |
| жінки                               | 40.3          | 8.4                              | 7.4          | 6.8          | 6.6          | 9.6          | 1.5          | -           |
| чоловіки                            | 49.4          | 17.9                             | 5.8          | 3.2          | 3.6          | 15.1         | 3.8          | -           |

Склад населення Львівської області за статтю та віком  
Головне управління статистики у Львівській області

#### 4.4. Зайнятість молоді за видами економічної діяльності на кінець 2008 року

|  | Кількість найманих працівників<br>у віці 15-34 роки |   |   |
|--|---|---|---|
|  | усього  | у відношенні до<br>облікової<br>кількості<br>штатних<br>працівників | частка жінок у<br>відповідній<br>категорії<br>працівників |
|  | <i>осіб</i>   | <i>відсотків</i>  |   |
| <b>Усього</b>  | <b>185417</b>                                       | <b>30.8</b>   | <b>55.0</b>   |
| Сільське господарство, мисливство<br>та лісове господарство                                | 3735  | 21.8  | 29.2  |
| сільське господарство, мисливство<br>та пов'язані з ними послуги                           | 2559  | 20.8  | 34.8  |
| лісове господарство  | 1176  | 24.1  | 17.2  |
| Рибальство, рибництво  | 57  | 14.3  | 17.5  |
| Промисловість  | 41811   | 30.9  | 43.2  |
| Будівництво  | 7973  | 29.3  | 13.9  |
| Торгівля; ремонт автомобілів,<br>побутових виробів та предметів<br>особистого вжитку       | 28109   | 50.0  | 42.7  |
| роздрібна торгівля; ремонт<br>побутових виробів та предметів<br>особистого вжитку          | 9338  | 46.9  | 66.3  |
| Діяльність готелів та ресторанів   | 3182  | 44.2  | 67.3  |
| Діяльність транспорту та зв'язку   | 16509   | 28.4  | 36.7  |
| діяльність наземного транспорту  | 4722  | 23.9  | 25.7  |
| діяльність авіаційного транспорту  | 54  | 25.2  | 46.3  |
| додаткові транспортні послуги та<br>допоміжні операції                                     | 7343  | 30.3  | 31.4  |
| діяльність пошти та зв'язку  | 4390  | 31.4  | 57.1  |
| Фінансова діяльність   | 9137  | 56.7  | 69.2  |
| Операції з нерухомим майном,<br>оренда, інжиніринг та надання<br>послуг підприємцям        | 10823   | 29.3  | 40.9  |
| дослідження та розробки  | 1433  | 20.8  | 50.4  |
| Державне управління  | 10998   | 34.2  | 69.3  |
| Освіта   | 25155   | 23.2  | 80.8  |
| Охорона здоров'я та надання<br>соціальної допомоги   | 22393   | 26.4  | 86.4  |
| Надання комунальних та інди-<br>відуальних послуг; діяльність у<br>сфері культури і спорту | 5535  | 25.9  | 60.9  |
| діяльність у сфері культури і<br>спорту, відпочинку та розваг                              | 4503  | 28.8  | 63.0  |

#### МЕТОДОЛОГІЧНІ ПОЯСНЕННЯ

**Постійне населення** – населення, яке постійно проживає в даному населеному пункті з урахуванням тимчасово відсутніх.

**Міське і сільське.** До міського населення відносять особи, які проживають у міських поселеннях, до сільського – які проживають у сільській місцевості. Міські поселення – це населені пункти, що затверджені законодавчими актами як міста та селища міського типу. Всі інші населені пункти – сільські.

**Вікові групи населення:**

- ✓ молодші за працездатний вік – це особи віком до 16 років;
- ✓ працездатного віку – жінки від 16 до 54 років та чоловіки від 16 до 59 років;
- ✓ старші за працездатний вік – жінки від 55 років і старші, чоловіки від 60 років і старші.

**Демографічне навантаження** – відношення кількості осіб непрацездатного віку до працездатного (з розрахунку на 1000 осіб населення).

**Середній вік населення** обчислюється за формулою середньої арифметичної зваженої діленням загального числа людино-років (сума добутків значень віку на чисельність населення в даному віці) на загальну чисельність населення:

$$\bar{x} = \frac{\sum_0^{\omega} x_j' S_j}{\sum_0^{\omega} S_j},$$

де  $x_j'$  – значення віку (середина інтервалу  $j$ -ї вікової групи);

$\omega$  – остання вікова група;

$S_j$  – чисельність осіб  $j$ -ї вікової групи.

**Сумарний коефіцієнт народжуваності** характеризує середню кількість дітей, народжених жінкою за все її життя, за умови збереження в кожній віковій групі існуючого рівня народжуваності. Розраховується як сума вікових коефіцієнтів народжуваності по всіх вікових інтервалах. Його розмір не залежить від вікового складу населення і характеризує середній рівень народжуваності в календарному році, для якого він визначається.

**Чистий сумарний коефіцієнт народжуваності** враховує фактор смертності. Він визначає, яку кількість дітей може народити в середньому одна жінка за умови постійної інтенсивності вікової народжуваності за роки, які вона зможе прожити у середньому в дітородному періоді за певного рівня смертності.

**Загальний (брутто) коефіцієнт відтворення жіночого населення** показує середню кількість дівчаток, яких народила б одна жінка, що прожила до кінця репродуктивного періоду (15-49 років) за умови збереження протягом її життя сучасного рівня народжуваності в кожному віці. Це – показник заміщення жіночого (материнського) покоління, який не враховує рівня смертності. Він розраховується шляхом множення сумарного показника народжуваності на частку дівчат серед народжених.

**Нетто – коефіцієнт відтворення населення** враховує, крім того, дожиття дівчаток до віку матері при їх народженні: якщо він менший за 1, тоді сучасні умови народжуваності і смертності не можуть забезпечити в майбутньому заміну материнського покоління дочірнім. Він дає узагальнену характеристику сучасних рівнів народжуваності і смертності, але вказує на ступінь заміщення поколінь лише за умови, що ці рівні зберуться довго (100-150 років), і вікова структура населення залишиться незмінною.

**Очікувана тривалість життя при народженні** – кількість років, які в середньому належить прожити даному поколінню народжених за умови, що протягом всього життя

цього покоління (при переході його від одного віку до іншого) рівень смертності буде дорівнювати сучасному рівню смертності населення в окремих вікових групах.

**Вікові коефіцієнти народжуваності** розраховані діленням кількості народжених живими за рік у жінок визначеної вікової групи на середньорічну постійну кількість жінок відповідного віку за поточною оцінкою. При визначенні показників вікової групи молодше 20 років умовно взята кількість жінок віком 15-19 років. Для розрахунку показника вікової групи 15-49 років включаються народжені у матері віком до 15 та 50 і понад.

**Економічно активне населення згідно з концепцією робочої сили** – це населення обох статей віком 15-70 років, яке протягом певного періоду забезпечує пропозицію робочої сили для виробництва товарів та послуг. До економічно активних відносяться особи, зайняті економічною діяльністю, яка приносить дохід (зайняті), та безробітні (у визначенні МОП). Кількість зазначених категорій розраховується на підставі даних щомісячних вибіркового обстеження населення (домогосподарств) з питань економічної активності населення.

**Зайнятими** (за матеріалами вибіркового обстеження робочої сили) вважаються особи у віці 15-70 років, які:

- працювали впродовж обстежуваного тижня хоча б одну годину за наймом за винагороду в грошовому чи натуральному вигляді, індивідуально (самостійно), у окремих громадян або на власному (сімейному) підприємстві;

- працювали безкоштовно на підприємстві, у бізнесі, що належить будь-кому з членів домогосподарства, або в особистому селянському господарстві з метою реалізації продукції, виробленої внаслідок цієї діяльності;

- особи, які були тимчасово відсутні на роботі, тобто формально мали робоче місце, власне підприємство (бізнес), але не працювали впродовж обстежуваного періоду з незалежних від них обставин.

**Кількість найманих працівників** охоплює зайнятих, які за місцем роботи уклали письмову трудову угоду (контракт, договір цивільно-правового характеру) на постійній або тимчасовій основі. До цієї категорії віднесені працівники великих, середніх та малих підприємств, бюджетних і фінансових установ та громадських організацій державної та недержавної форм власності, а також військові кадрової служби та іноземні громадяни.

**Рівень зайнятості** визначається як відношення кількості зайнятого населення у віці 15-70 років до всього населення зазначеного віку чи населення за відповідною соціально-демографічною ознакою.

**Безробітні (за методологією Міжнародної Організації Праці (МОП))** – особи у віці 15-70 років (зареєстровані та незареєстровані в державній службі зайнятості), які одночасно задовольняють три умови: не мали роботи (прибуткового заняття); протягом останніх чотирьох тижнів шукали роботу або намагались організувати власну справу; впродовж найближчих двох тижнів були готові приступити до роботи, тобто почати працювати за плату за наймом або на власному підприємстві.

**Рівень безробіття (за методологією МОП)** – відношення кількості безробітних віком 15-70 років до економічно активного населення (робочої сили) зазначеного віку або відповідної соціально-демографічної ознаки.





Головне управління статистики у Львівській області

***Склад населення Львівської області за статтю та віком***

*Відповідальний за випуск  
Івасіва Людмила Олексіївна*

Комп'ютерний дизайн та верстка Шпот Г.М.

Підписано до друку 22.07.2009. Формат 14.8x21  
Папір офсетний. Гарнітура Times New Roman  
Тираж 13 примірників