

ДЕРЖАВНИЙ КОМІТЕТ СТАТИСТИКИ УКРАЇНИ

ГОЛОВНЕ УПРАВЛІННЯ СТАТИСТИКИ У ЛЬВІВСЬКІЙ ОБЛАСТІ

**Виробництво  
продукції рослинництва**

**СТАТИСТИЧНИЙ ЗБІРНИК**

ЛЬВІВ – 2009

**Головне управління статистики у Львівській області**  
**Відділ статистики сільського господарства та навколишнього середовища**

Вих. № 01-08/96 від 31.03.2009р.  
Відповідальна за випуск Л.Р.Шалай

У збірнику вміщено дані про посівні і зібрані площі, валовий збір та урожайність основних сільськогосподарських культур Львівської області у 2008 р. порівняно з попередніми роками. Розрахований на широке коло читачів.

Головне управління статистики  
у Львівській області  
- адреса: пр. В.Чорновола, 4, м. Львів, 79058, Україна  
- телефон: 272-45-25  
- факс: 272-17-85  
- електронна пошта: [ve@stat.lviv.ua](mailto:ve@stat.lviv.ua)  
- адреса в Інтернеті: [www.stat.lviv.ua](http://www.stat.lviv.ua)

Розповсюдження статистичних видань  
Головного управління статистики  
У Львівській області

- адреса: пр. В.Чорновола, 4, м. Львів, 79058, Україна  
- тел.: 272-30-61

© Головне управління статистики у Львівській області, 2009  
Некомерційне тиражування і поширення дозволяється із посиланням на джерело.

## Передмова

У статистичному збірнику «Виробництво продукції рослинництва» наведена інформація, що характеризує динаміку розвитку галузі рослинництва за 2000-2008 роки. Інформація надається в усіх категоріях господарств, сільськогосподарських підприємствах і господарствах населення.

Поданий графічний і табличний матеріал дає можливість проаналізувати процеси, які відбуваються у рослинництві Львівщини.

Збірник має 3 розділи:

- у I розділі вміщено дані про розвиток галузі рослинництва України за регіонами;

- у II розділі наведено зведені дані про посівні і зібрані площі основних сільськогосподарських культур, виробництво основних видів продукції рослинництва, урожайність сільськогосподарських культур за ряд років в цілому по області та за категоріями господарств;

- у III розділі розміщені дані про посівні площі, валові збори та урожайність основних сільськогосподарських культур у розрізі районів і міст області.

У збірнику використані дані Головного управління земельних ресурсів у Львівській області ф.№6-зем «Наявність земель та розподіл їх по землекористувачах, власниках землі та угіддях».

### СКОРОЧЕННЯ У ЗБІРНИКУ:

тис. – тисяча

га – гектар

т – тонн

### УМОВНІ ПОЗНАЧЕННЯ:

крапки (...) – відомості відсутні

тире (–) - не було явища

нуль (0; 0,0) - явище існує, але у менших величинах, ніж ті, що відображені у таблицях

**Примітка.** В окремих випадках незначне відхилення між підсумками та сумою складових пояснюється округленням даних при електронній обробці інформації.

У 2008 році господарства усіх категорій області збільшили порівняно з 2007 роком виробництво зернових та зернобобових культур і цукрових буряків (фабричних).

*Зерна, включаючи кукурудзу (у вазі після доробки),* одержано у 2008 році 837,2 тис.т, що на 225,7 тис.т (36,9%) більше, ніж у 2007 році. Урожайність зернових культур зросла з 25,5 ц з одного гектара зібраної площі до 32,1 ц.

*Цукрових буряків (фабричних)* у заліковій вазі накопано 584,0 тис.т, що на 85,4 тис.т (17,1%) більше 2007 року. Їх середня урожайність підвищилась на 58 ц: з 308 ц у 2007 році до 366 ц у 2008 році.

*Картоплі* викопано 1370,8 тис.т, що на 151 тис.т (9,9%) менше від урожаю 2007 року. Урожайність картоплі зменшилась з 162 ц до 151 ц з одного гектара зібраної площі.

Виробництво *волокна льону-довгунця* залишилось на рівні минулого року - 0,1 тис.т, проте його урожайність зросла на 0,9 ц - з 2,1 ц у 2007р. до 3,0ц з гектара зібраної площі у 2008р.

*Овочів відкритого і закритого ґрунту* зібрано 422,3 тис.т, це на 10,1 тис.т (2,3%) менше порівняно з 2007 роком. Зменшилась і урожайність овочів у господарствах усіх категорій з 209 ц (2007 рік) до 193 ц (2008 рік) з кожного гектара зібраної площі.

*Плодогідних культур* зібрано 88,3 тис.т, що на 3,2 тис.т (3,5%) менше урожаю 2007 року. Урожайність плодогідних культур з кожного гектара у плодоносному віці зменшилась на 2,4 ц до 68,5 ц у 2008 році.

*Господарствами населення у 2008 році* вирощено 98,8% загального урожаю плодів і ягід, 97,4% картоплі, 93,4% овочів, 42,6% зерна та 21,7% цукрових буряків (фабричних).

## ЗМІСТ

	стор.
ПЕРЕДМОВА	3
СКОРОЧЕННЯ	3
УМОВНІ ПОЗНАЧЕННЯ	3
<b>1. ЗВЕДЕНІ ДАНІ ПО УКРАЇНІ</b>	
1.1. Площа сільськогосподарських угідь сільськогосподарських підприємств та громадян.....	8
1.2. Площа ріллі сільськогосподарських підприємств і громадян .....	9
1.3. Посівні площі сільськогосподарських культур в усіх категоріях господарств у 2008 році.....	10
1.4. Валовий збір зернових та зернобобових культур в усіх категоріях господарств.....	11
1.5. Урожайність зернових та зернобобових культур в усіх категоріях господарств.....	12
1.6. Валовий збір цукрових буряків (фабричних) в усіх категоріях господарств.....	13
1.7. Урожайність цукрових буряків (фабричних) в усіх категоріях господарств.....	14
1.8. Валовий збір картоплі в усіх категоріях господарств .....	15
1.9. Урожайність картоплі в усіх категоріях господарств.....	16
1.10. Валовий збір овочів в усіх категоріях господарств .....	17
1.11. Урожайність овочів в усіх категоріях господарств .....	18
<b>2. ЗВЕДЕНІ ДАНІ ПО ОБЛАСТІ</b>	
2.1. Площа сільськогосподарських угідь сільськогосподарських підприємств та господарств населення.....	20
2.2. Розміри посівних площі основних сільськогосподарських культур.....	21
2.3. Використання ріллі сільськогосподарськими виробниками.....	22
2.4. Виробництво основних сільськогосподарських культур.....	23
2.5. Виробництво зернових культур в усіх категоріях господарств.....	25
2.6. Структура зернових культур в усіх категоріях господарств у 2008 році (графік) .....	25
2.7. Виробництво кормових культур .....	26
2.8. Урожайність основних сільськогосподарських культур .....	28
2.9. Урожайність зернових у розрізі культур.....	30
2.10. Виробництво основних культур у 2008 році у різних категоріях господарств за формами власності і господарювання .....	31
2.11. Виробництво зернових і зернобобових культур.....	34
2.12. Виробництво технічних культур.....	37
2.13. Виробництво овочів та баштанних культур.....	38
2.14. Виробництво кормових культур.....	40
2.15. Виробництво плодоягідних культур та винограду.....	42
2.16. Групування сільськогосподарських підприємств за урожайністю сільськогосподарських культур з 1 га зібраної площі в 2008 році...	44

2.17.	Виробництво зернових і зернобобових культур (графіки) .....	45
2.18.	Виробництво цукрових буряків (фабричних) (графіки) .....	46
2.19.	Виробництво картоплі (графіки).....	47
2.20.	Виробництво овочів (графіки) .....	48
<b>3. СТАТИСТИЧНІ ДАНІ У РОЗРІЗІ РАЙОНІВ</b>		
3.1.	Площа сільськогосподарських угідь сільськогосподарських підприємств та господарств населення.....	50
3.2.	Площа ріллі сільськогосподарських підприємств та господарств населення.....	51
3.3.	Посівні площі основних сільськогосподарських культур у всіх категоріях господарств.....	52
3.4.	Посівні площі основних сільськогосподарських культур у сільськогосподарських підприємствах.....	61
3.5.	Виробництво основних сільськогосподарських культур господарствами всіх категорій.....	73
3.6.	Виробництво основних сільськогосподарських культур сільськогосподарськими підприємствами.....	80
3.7.	Виробництво основних сільськогосподарських культур господарствами населення.....	89
3.8.	Урожайність основних сільськогосподарських культур у господарствах всіх категорій.....	96
3.9.	Урожайність основних сільськогосподарських культур у сільськогосподарських підприємствах.....	103
3.10.	Урожайність основних сільськогосподарських культур у господарствах населення.....	112
3.11.	Методологічні пояснення.....	119

## **1. ЗВЕДЕНІ ДАНІ ПО УКРАЇНІ**

## 1.1. Площа сільськогосподарських угідь сільськогосподарських підприємств та громадян

*(на кінець року; тис.га)*

	2000	2002	2003	2004	2005	2006	2007
<b>Україна</b>	<b>38421,4</b>	<b>37877,2</b>	<b>37638,2</b>	<b>37321,7</b>	<b>37039,4</b>	<b>36801,5</b>	<b>36754,7</b>
Автономна Республіка Крим області	1547,6	1538,2	1521,4	1502,9	1498,7	1484,2	1478,3
Вінницька	1829,0	1830,8	1818,7	1818,5	1813,8	1814,7	1815,3
Волинська	891,2	891,0	888,7	880,5	873,7	867,5	856,2
Дніпропетровська	2234,1	2240,9	2240,3	2258,3	2255,6	2236,4	2234,0
Донецька	1918,7	1884,2	1867,9	1720,6	1677,8	1661,4	1736,1
Житомирська	1516,8	1490,2	1460,9	1429,4	1375,8	1346,6	1330,4
Закарпатська	433,4	424,9	420,4	416,7	413,8	410,5	410,5
Запорізька	2178,6	2155,1	2149,7	2150,5	2144,9	2140,9	2135,5
Івано-Франківська	524,4	512,7	504,6	501,2	498,9	497,2	490,8
Київська	1560,7	1563,6	1557,6	1547,7	1541,6	1538,3	1532,0
Кіровоградська	1862,6	1832,6	1815,2	1801,2	1791,2	1775,2	1765,3
Луганська	1810,6	1785,2	1781,6	1771,0	1758,7	1751,9	1741,6
<b>Львівська</b>	<b>1131,9</b>	<b>1099,5</b>	<b>1086,3</b>	<b>1061,6</b>	<b>1054,3</b>	<b>1052,9</b>	<b>1043,9</b>
Миколаївська	1841,0	1758,5	1783,0	1782,2	1783,6	1785,0	1793,0
Одеська	2373,0	2345,2	2326,2	2321,7	2306,1	2305,1	2290,2
Полтавська	1986,0	1956,2	1934,3	1931,7	1906,7	1903,0	1895,5
Рівненська	905,7	888,8	885,6	877,6	872,1	862,5	842,1
Сумська	1547,0	1497,1	1465,2	1456,2	1444,0	1434,9	1447,3
Тернопільська	1030,2	1013,2	1004,9	976,8	970,1	958,8	958,4
Харківська	2333,0	2266,9	2257,4	2234,7	2203,5	2190,8	2172,8
Херсонська	1766,5	1780,2	1775,4	1777,8	1773,8	1748,5	1760,6
Хмельницька	1501,6	1460,7	1452,1	1454,9	1452,3	1447,6	1453,5
Черкаська	1359,8	1317,5	1316,6	1322,9	1318,9	1315,1	1319,0
Чернівецька	458,6	458,6	458,2	457,7	454,0	450,7	451,7
Чернігівська	1879,4	1885,4	1866,0	1867,4	1855,5	1821,8	1800,7



## 1.2. Площа ріллі сільськогосподарських підприємств і громадян

(на кінець року; тис.га)

	2000	2002	2003	2004	2005	2006	2007
<b>Україна</b>	<b>31409,5</b>	<b>31313,9</b>	<b>31160,8</b>	<b>31015,7</b>	<b>30883,1</b>	<b>30801,7</b>	<b>30874,4</b>
Автономна Республіка Крим області	1165,2	1191,4	1181,6	1179,5	1178,2	1174,2	1175,7
Вінницька	1639,8	1649,6	1643,3	1645,3	1641,6	1642,7	1647,4
Волинська	618,8	616,8	615,5	612,0	609,7	610,0	610,4
Дніпропетровська	2073,2	2091,8	2083,7	2096,9	2096,1	2090,4	2090,3
Донецька	1619,6	1596,9	1590,0	1472,0	1447,6	1443,4	1517,9
Житомирська	1045,1	1068,2	1043,0	1040,0	1016,4	1007,6	1027,4
Закарпатська	198,7	197,6	197,3	197,2	196,9	195,6	196,0
Запорізька	1884,6	1894,2	1893,4	1893,6	1893,0	1891,9	1892,0
Івано-Франківська	398,9	383,4	365,6	366,0	361,2	359,1	361,0
Київська	1303,8	1315,8	1311,5	1304,7	1300,5	1300,4	1294,9
Кіровоградська	1723,8	1730,3	1723,8	1724,0	1717,7	1702,5	1704,3
Луганська	1323,4	1308,0	1294,2	1284,3	1275,8	1271,3	1225,0
<b>Львівська</b>	<b>765,9</b>	<b>738,8</b>	<b>736,1</b>	<b>732,9</b>	<b>729,4</b>	<b>728,8</b>	<b>723,6</b>
Миколаївська	1644,7	1605,9	1618,9	1614,2	1619,7	1626,1	1634,2
Одеська	2024,3	2023,1	2007,9	2005,5	1993,0	1993,5	1984,5
Полтавська	1712,2	1708,1	1703,2	1712,0	1704,6	1713,6	1715,6
Рівненська	636,3	631,8	629,6	628,1	626,6	625,8	625,6
Сумська	1187,4	1158,4	1143,7	1139,9	1138,1	1132,8	1147,0
Тернопільська	845,9	827,3	818,6	815,5	814,8	810,3	816,2
Харківська	1916,4	1885,4	1878,8	1854,7	1833,1	1824,3	1809,2
Херсонська	1653,1	1680,2	1675,1	1673,9	1667,6	1643,7	1654,1
Хмельницька	1214,9	1189,5	1183,1	1184,2	1181,5	1177,3	1183,2
Черкаська	1254,7	1233,7	1234,2	1235,3	1234,3	1233,5	1237,4
Чернівецька	332,8	334,2	333,8	332,9	331,3	329,3	326,9
Чернігівська	1226,0	1253,5	1254,9	1271,1	1274,4	1273,6	1274,6

### 1.3. Посівні площі сільськогосподарських культур в усіх категоріях господарств у 2008 році

(тис.га)

	Вся посівна площа	У тому числі			
		зернові та зернобобові культури	технічні культури	картопля і овоче-баштанні культури	кормові культури
<b>Україна</b>	<b>27133,0</b>	<b>15636,3</b>	<b>6777,9</b>	<b>1966,5</b>	<b>2752,3</b>
Автономна Республіка Крим області	821,5	615,0	99,6	40,7	66,2
Вінницька	1525,1	838,6	376,0	119,6	190,9
Волинська	492,5	266,1	27,7	79,2	119,5
Дніпропетровська	1878,6	1104,6	620,2	84,0	69,8
Донецька	1444,3	762,7	452,1	92,8	136,7
Житомирська	725,4	383,0	74,9	67,4	200,2
Закарпатська	191,8	87,3	2,2	48,6	53,8
Запорізька	1636,7	859,4	648,2	64,1	65,1
Івано-Франківська	316,4	133,4	17,9	68,0	97,1
Київська	1120,5	655,2	198,1	121,1	146,0
Кіровоградська	1602,7	844,5	630,1	66,1	62,0
Луганська	1007,7	536,6	349,9	56,5	64,6
<b>Львівська</b>	<b>549,3</b>	<b>274,4</b>	<b>45,3</b>	<b>114,8</b>	<b>114,7</b>
Миколаївська	1494,5	837,2	556,3	41,5	59,5
Одеська	1823,9	1219,8	432,3	72,8	98,9
Полтавська	1702,0	1049,1	407,8	87,4	157,7
Рівненська	511,3	265,6	60,1	76,3	109,3
Сумська	994,7	667,5	131,6	74,1	121,5
Тернопільська	761,6	488,0	137,4	67,5	68,8
Харківська	1643,0	995,6	400,0	112,7	134,8
Херсонська	1358,9	674,0	502,0	101,1	81,7
Хмельницька	988,0	581,3	181,9	81,3	143,5
Черкаська	1206,4	681,8	303,4	89,7	131,5
Чернівецька	284,6	127,6	40,6	42,6	73,7
Чернігівська	1051,6	688,0	82,3	96,6	184,8

**1.4. Валовий збір зернових та зернобобових культур  
в усіх категоріях господарств**

	<i>(тис.т)</i>						
	2000	2003	2004	2005	2006	2007	2008
<b>Україна</b>	<b>24459,0</b>	<b>20233,9</b>	<b>41808,8</b>	<b>38015,5</b>	<b>34258,3</b>	<b>29294,9</b>	<b>53290,1</b>
Автономна Республіка Крим області	1064,4	665,0	1205,0	1159,9	1220,8	1228,2	1734,1
Вінницька	1744,5	1213,4	2096,5	2034,6	2075,2	1686,1	3377,6
Волинська	503,1	560,1	779,8	677,0	524,4	572,9	717,0
Дніпропетровська	1571,4	1278,7	3056,8	2908,4	2635,3	1671,8	3693,9
Донецька	1011,0	698,9	2045,1	1911,8	1645,8	1187,4	2332,4
Житомирська	721,4	477,6	821,4	750,3	725,3	741,4	1101,5
Закарпатська	166,8	272,0	355,4	295,8	286,7	301,2	316,4
Запорізька	1150,1	621,1	1836,6	1806,4	1762,0	1241,4	2780,1
Івано-Франківська	253,1	262,7	358,4	334,9	292,6	299,7	398,6
Київська	1430,5	1369,8	2314,0	2283,8	1856,5	1795,9	2592,9
Кіровоградська	1378,4	1185,6	2679,1	2478,7	2410,5	1278,1	3003,2
Луганська	441,7	627,4	1134,0	1311,4	845,4	800,2	1639,6
<b>Львівська</b>	<b>481,4</b>	<b>576,9</b>	<b>678,0</b>	<b>626,8</b>	<b>587,4</b>	<b>611,5</b>	<b>837,2</b>
Миколаївська	921,3	800,2	2696,7	1763,4	1950,6	640,9	2385,9
Одеська	1581,3	1214,3	3646,9	2668,8	2808,0	1262,8	3681,5
Полтавська	1407,8	1528,7	3008,2	2850,7	2446,9	2866,1	4531,3
Рівненська	494,7	410,3	636,3	599,2	483,0	568,6	769,8
Сумська	967,6	807,4	1284,2	1119,2	889,7	1288,5	2365,7
Тернопільська	740,6	736,2	1034,6	1044,8	905,2	1125,5	1598,0
Харківська	1267,6	1076,2	2145,3	2406,6	1716,8	2163,0	3797,0
Херсонська	1166,3	404,6	1935,8	1539,3	1474,2	810,1	2202,3
Хмельницька	1241,7	830,1	1427,1	1204,9	937,9	1246,8	1815,0
Черкаська	1594,1	1234,8	2338,5	2217,2	2108,6	1842,4	2978,0
Чернівецька	325,9	324,6	427,0	426,9	372,8	413,5	480,0
Чернігівська	832,3	1057,3	1868,1	1594,7	1296,7	1650,9	2161,4

### 1.5. Урожайність зернових та зернобобових культур в усіх категоріях господарств

*(центнерів з 1 га зібраної площі)*

	2000	2003	2004	2005	2006	2007	2008
<b>Україна</b>	<b>19,4</b>	<b>18,2</b>	<b>28,3</b>	<b>26,0</b>	<b>24,1</b>	<b>21,8</b>	<b>34,6</b>
Автономна Республіка Крим області	20,1	14,5	22,1	21,2	24,3	22,6	28,3
Вінницька	23,6	19,2	28,6	27,4	28,8	23,7	41,0
Волинська	19,4	22,5	27,5	24,1	21,4	22,7	27,7
Дніпропетровська	20,3	17,4	29,0	28,5	24,8	16,3	34,0
Донецька	18,5	13,2	25,9	24,7	21,5	17,1	30,8
Житомирська	18,8	16,0	21,7	20,5	21,2	23,1	29,6
Закарпатська	25,8	33,5	41,6	37,0	35,0	36,0	36,8
Запорізька	15,5	11,1	24,1	23,5	23,0	15,8	32,5
Івано-Франківська	21,8	24,8	30,0	25,8	25,2	27,3	32,4
Київська	24,7	25,7	34,5	34,2	29,1	28,8	40,0
Кіровоградська	19,9	19,5	31,1	29,0	27,8	15,7	36,1
Луганська	11,8	16,3	22,2	25,4	17,1	17,4	30,9
<b>Львівська</b>	<b>20,1</b>	<b>23,4</b>	<b>26,4</b>	<b>23,4</b>	<b>23,5</b>	<b>25,5</b>	<b>32,1</b>
Миколаївська	14,7	13,8	28,4	20,8	23,0	12,3	28,7
Одеська	18,0	15,7	32,4	23,4	23,6	15,0	30,4
Полтавська	18,9	21,9	30,9	31,3	27,3	29,1	43,7
Рівненська	21,1	19,1	25,3	22,6	19,8	24,2	29,5
Сумська	18,2	18,2	25,1	21,2	18,7	24,2	35,7
Тернопільська	19,4	20,5	25,3	23,6	22,2	26,2	34,0
Харківська	18,0	17,9	27,3	29,7	20,2	24,0	38,8
Херсонська	17,2	8,9	26,3	22,1	23,8	16,0	32,9
Хмельницька	23,8	18,9	25,9	22,2	19,6	25,7	33,0
Черкаська	27,2	23,6	34,9	33,8	32,4	28,7	44,4
Чернівецька	24,2	26,1	30,9	31,3	32,8	36,3	39,8
Чернігівська	16,0	22,3	30,2	25,8	23,3	28,9	32,1

**1.6. Валовий збір цукрових буряків (фабричних)  
в усіх категоріях господарств**

	<i>(тис.т)</i>						
	2000	2003	2004	2005	2006	2007	2008
<b>Україна</b>	<b>13198,8</b>	<b>13391,9</b>	<b>16600,4</b>	<b>15467,8</b>	<b>22420,7</b>	<b>16977,7</b>	<b>13437,7</b>
Автономна Республіка Крим області	–	–	–	–	–	–	–
Вінницька	1916,3	1727,9	2487,7	2050,4	2861,1	2894,4	2236,5
Волинська	486,3	572,2	718,2	711,1	808,6	544,1	301,1
Дніпропетровська	270,2	326,4	436,9	358,6	585,2	155,8	43,1
Донецька	36,6	39,2	68,0	46,7	69,0	18,0	25,4
Житомирська	388,3	524,3	706,7	595,2	907,3	668,4	343,4
Закарпатська	–	–	–	–	–	–	–
Запорізька	26,9	27,3	49,6	25,5	47,1	7,5	7,7
Івано-Франківська	201,7	140,1	149,1	151,4	171,3	97,0	54,2
Київська	1215,9	1527,6	1659,0	1562,4	2291,3	1610,2	997,6
Кіровоградська	642,4	640,0	917,3	698,5	1118,8	398,2	516,5
Луганська	77,7	17,4	24,5	18,0	17,4	12,2	5,0
<b>Львівська</b>	<b>400,6</b>	<b>422,1</b>	<b>518,1</b>	<b>437,3</b>	<b>602,6</b>	<b>498,6</b>	<b>584,0</b>
Миколаївська	130,4	252,4	234,3	145,5	283,0	53,1	14,3
Одеська	213,5	223,8	222,5	116,2	239,8	63,2	25,0
Полтавська	975,1	1032,7	1465,2	1543,1	2364,2	2195,8	2700,9
Рівненська	431,4	423,8	571,9	582,0	899,3	1117,3	832,9
Сумська	772,8	839,4	795,7	644,3	895,1	501,7	328,0
Тернопільська	1202,3	1102,3	1279,6	1476,1	2237,1	2058,4	1403,2
Харківська	1116,5	1221,0	1345,9	1102,7	1592,8	1078,8	823,9
Херсонська	25,1	45,5	52,1	32,8	39,9	0,5	1,7
Хмельницька	1146,2	788,1	979,3	1040,6	1420,5	1342,7	863,3
Черкаська	859,7	859,3	1149,3	1252,8	2018,8	1114,3	854,0
Чернівецька	321,6	162,7	193,1	181,5	161,3	134,2	108,9
Чернігівська	341,3	476,4	576,4	695,1	789,2	413,3	367,2

**1.7. Урожайність цукрових буряків (фабричних)  
в усіх категоріях господарств**

*(центнерів з 1 гектара зібраної площі)*

	2000	2003	2004	2005	2006	2007	2008
<b>Україна</b>	<b>176,7</b>	<b>201,2</b>	<b>238,3</b>	<b>248,2</b>	<b>284,7</b>	<b>294,2</b>	<b>356,2</b>
Автономна Республіка Крим області	–	–	–	–	–	–	–
Вінницька	186,2	216,2	254,0	251,9	290,9	296,1	360,4
Волинська	182,9	191,9	248,7	245,7	241,9	278,7	316,2
Дніпропетровська	161,3	197,5	217,3	206,6	246,0	172,0	247,6
Донецька	126,2	145,0	200,7	165,1	187,9	106,8	199,0
Житомирська	214,4	242,9	243,0	254,3	288,8	308,7	307,7
Закарпатська	–	–	–	–	–	–	–
Запорізька	130,0	164,4	237,1	170,4	171,3	73,0	189,7
Івано-Франківська	232,9	206,6	194,2	205,1	228,6	226,6	269,4
Київська	219,7	250,1	264,5	284,3	342,4	311,6	334,6
Кіровоградська	135,0	174,3	247,5	251,1	280,0	210,6	365,3
Луганська	128,9	161,9	195,5	191,1	174,0	115,7	134,7
<b>Львівська</b>	<b>176,0</b>	<b>189,7</b>	<b>205,8</b>	<b>197,0</b>	<b>235,9</b>	<b>308,2</b>	<b>366,3</b>
Миколаївська	106,8	159,8	240,2	193,4	226,2	124,3	198,1
Одеська	114,2	156,1	199,5	180,9	227,3	161,5	184,7
Полтавська	165,0	191,3	247,6	251,8	294,8	301,8	421,0
Рівненська	205,5	171,9	203,3	176,5	234,6	333,1	371,0
Сумська	170,8	182,0	180,6	216,3	274,7	234,0	345,2
Тернопільська	188,2	215,8	254,4	269,3	302,9	350,0	330,6
Харківська	147,8	180,7	220,8	211,5	236,6	240,3	295,5
Херсонська	200,6	208,2	291,1	395,6	279,0	233,8	200,0
Хмельницька	197,9	217,2	236,8	277,9	307,2	377,1	414,3
Черкаська	177,3	187,9	254,3	293,3	331,3	269,3	326,8
Чернівецька	207,8	194,0	249,9	265,0	236,4	319,6	337,6
Чернігівська	185,0	245,9	267,5	318,9	350,9	308,4	366,7

## 1.8. Валовий збір картоплі в усіх категоріях господарств

(*тис.т*)

	2000	2003	2004	2005	2006	2007	2008
<b>Україна</b>	<b>19838,1</b>	<b>18453,0</b>	<b>20754,8</b>	<b>19462,4</b>	<b>19467,1</b>	<b>19102,0</b>	<b>19545,4</b>
Автономна Республіка Крим області	250,2	146,4	200,9	158,8	180,1	186,9	349,8
Вінницька	1418,1	1316,7	1578,2	1523,0	1384,7	1139,8	1548,9
Волинська	1194,3	1042,2	1030,2	975,2	853,4	899,8	936,9
Дніпропетровська	683,2	594,8	674,2	583,5	581,5	378,9	570,1
Донецька	763,2	564,1	788,9	719,6	705,5	621,1	623,6
Житомирська	1064,7	1134,1	1191,3	1110,7	991,5	1039,4	1060,2
Закарпатська	478,0	521,9	560,9	543,5	565,0	588,6	575,7
Запорізька	291,3	223,0	369,1	329,0	366,1	118,4	305,6
Івано-Франківська	845,3	833,9	856,5	755,1	741,7	775,1	551,6
Київська	1350,8	1320,1	1180,9	1121,2	1303,3	1390,0	1477,8
Кіровоградська	317,0	433,8	656,8	531,6	500,4	298,7	482,8
Луганська	358,7	356,3	445,8	669,8	602,3	509,2	534,2
<b>Львівська</b>	<b>1510,3</b>	<b>1462,1</b>	<b>1470,5</b>	<b>1297,3</b>	<b>1471,7</b>	<b>1521,8</b>	<b>1370,8</b>
Миколаївська	72,5	192,8	226,5	213,1	206,6	105,5	180,5
Одеська	316,4	135,6	337,2	406,4	297,6	109,9	201,1
Полтавська	694,2	768,5	941,7	950,4	927,2	891,7	910,4
Рівненська	875,5	962,1	1087,4	912,0	1045,7	1054,7	1011,3
Сумська	927,4	926,8	939,2	917,3	781,6	1049,3	896,4
Тернопільська	1043,0	777,0	802,7	681,7	806,6	894,0	788,6
Харківська	1182,4	829,1	1063,8	1270,5	957,7	1144,9	854,3
Херсонська	295,2	239,4	252,0	206,8	222,5	209,6	247,6
Хмельницька	1077,0	998,2	1117,4	978,2	1152,8	1432,9	1262,5
Черкаська	940,2	771,6	975,6	929,3	896,7	620,9	837,5
Чернівецька	418,1	380,9	435,3	420,1	446,4	510,7	460,7
Чернігівська	1471,1	1521,6	1571,8	1258,3	1478,5	1610,2	1507,0

## 1.9. Урожайність картоплі в усіх категоріях господарств

(центнерів з 1 гектара зібраної площі)

	2000	2003	2004	2005	2006	2007	2008
<b>Україна</b>	<b>121,6</b>	<b>116,3</b>	<b>133,4</b>	<b>128,4</b>	<b>133,2</b>	<b>131,4</b>	<b>138,7</b>
Автономна Республіка Крим області	93,9	60,1	77,3	62,9	88,9	81,8	143,6
Вінницька	116,5	112,0	132,8	130,1	124,6	103,8	151,6
Волинська	151,4	138,5	140,4	140,7	133,0	133,6	139,2
Дніпропетровська	134,9	125,2	139,9	123,8	120,5	76,2	119,6
Донецька	131,6	88,5	111,9	107,1	106,8	98,2	102,7
Житомирська	129,3	164,6	184,9	180,4	169,0	177,5	183,3
Закарпатська	139,3	152,5	160,6	156,1	161,0	165,7	162,7
Запорізька	82,4	58,9	98,9	94,1	110,0	35,9	97,0
Івано-Франківська	135,6	123,5	131,2	116,4	118,3	128,0	101,8
Київська	136,6	126,1	122,7	118,4	129,7	138,9	154,8
Кіровоградська	54,7	75,3	114,4	99,1	98,7	61,9	107,3
Луганська	75,0	88,4	114,2	171,7	149,1	122,7	134,5
<b>Львівська</b>	<b>142,6</b>	<b>142,9</b>	<b>147,2</b>	<b>130,2</b>	<b>155,9</b>	<b>161,9</b>	<b>150,7</b>
Миколаївська	27,3	75,8	90,2	83,6	92,5	47,5	91,5
Одеська	79,2	38,3	94,3	112,5	81,8	29,7	55,6
Полтавська	99,7	118,2	147,6	155,1	152,1	145,0	147,1
Рівненська	118,9	144,4	163,2	136,9	160,6	165,9	154,9
Сумська	119,7	123,9	131,6	135,7	119,4	163,2	141,1
Тернопільська	143,3	114,8	132,9	117,3	139,4	153,3	136,8
Харківська	122,2	94,5	126,3	146,5	117,5	145,8	109,1
Херсонська	129,4	102,4	106,5	95,7	97,4	90,4	102,4
Хмельницька	146,3	130,8	147,2	128,0	155,4	199,6	178,6
Черкаська	108,5	89,2	116,0	117,3	131,1	88,6	130,6
Чернівецька	133,3	114,7	133,0	130,9	139,9	161,8	148,8
Чернігівська	148,8	147,7	155,2	131,8	166,4	185,2	178,9



### 1.10. Валовий збір овочів в усіх категоріях господарств

	<i>(тис.т)</i>						
	2000	2003	2004	2005	2006	2007	2008
<b>Україна</b>	<b>5821,3</b>	<b>6538,2</b>	<b>6963,9</b>	<b>7295,0</b>	<b>8058,0</b>	<b>6835,2</b>	<b>7965,1</b>
Автономна Республіка Крим області	185,5	132,3	127,0	127,9	160,3	210,0	286,1
Вінницька	196,2	233,5	240,8	292,8	317,8	230,8	318,1
Волинська	110,6	171,0	185,0	215,2	232,9	253,1	233,9
Дніпропетровська	433,0	492,1	498,7	493,9	525,1	469,3	541,2
Донецька	444,5	400,9	518,8	474,6	532,7	453,8	413,0
Житомирська	194,5	205,2	207,2	203,1	218,7	190,1	210,6
Закарпатська	123,3	208,5	216,2	217,6	226,5	235,0	239,5
Запорізька	230,9	252,5	311,3	298,5	367,4	237,1	279,4
Івано-Франківська	133,9	150,7	130,6	127,3	126,3	123,3	106,6
Київська	295,2	333,3	308,5	401,6	458,9	439,3	513,4
Кіровоградська	212,7	324,9	300,2	269,1	253,1	163,8	247,4
Луганська	249,0	159,4	180,3	278,3	341,1	231,3	310,7
<b>Львівська</b>	<b>268,6</b>	<b>326,5</b>	<b>328,1</b>	<b>379,6</b>	<b>402,6</b>	<b>432,4</b>	<b>422,3</b>
Миколаївська	174,1	180,5	220,9	266,7	297,2	151,6	274,4
Одеська	301,0	436,0	598,9	525,7	569,4	241,0	486,4
Полтавська	199,3	343,9	376,3	350,0	409,0	399,0	377,3
Рівненська	133,6	170,0	184,7	171,4	188,6	170,5	218,5
Сумська	137,7	172,9	161,9	139,8	205,5	178,3	136,6
Тернопільська	140,0	155,6	122,8	145,2	161,1	170,2	205,7
Харківська	415,7	454,6	500,3	522,9	537,2	544,8	509,4
Херсонська	421,5	437,3	439,8	526,1	621,8	499,9	696,7
Хмельницька	155,2	168,8	225,1	225,4	210,0	195,9	213,1
Черкаська	344,2	319,6	251,9	295,8	315,6	225,0	296,5
Чернівецька	146,2	134,7	152,2	184,5	186,4	196,1	190,1
Чернігівська	174,9	173,5	176,4	162,0	192,8	193,7	238,1

### 1.11. Урожайність овочів в усіх категоріях господарств

(центнерів з 1 гектара зібраної площі)

	2000	2003	2004	2005	2006	2007	2008
<b>Україна</b>	<b>112,3</b>	<b>139,3</b>	<b>148,7</b>	<b>157,1</b>	<b>171,4</b>	<b>152,3</b>	<b>173,9</b>
Автономна Республіка Крим області	85,3	74,3	71,1	81,2	104,5	136,4	164,6
Вінницька	105,5	149,9	156,2	189,3	201,9	153,7	201,4
Волинська	108,4	163,6	174,4	202,9	207,8	224,0	201,4
Дніпропетровська	126,4	167,4	168,7	170,0	177,2	158,4	174,8
Донецька	122,4	136,4	156,7	144,5	162,7	152,3	151,6
Житомирська	141,5	203,1	211,4	211,8	229,7	203,5	222,0
Закарпатська	115,4	167,0	175,1	174,2	174,7	180,1	183,9
Запорізька	82,7	88,5	116,8	115,9	146,0	102,8	126,7
Івано-Франківська	124,1	140,6	136,1	135,8	136,6	134,3	128,6
Київська	117,0	145,6	147,2	180,9	188,5	189,1	216,9
Кіровоградська	87,4	141,6	139,2	135,6	136,4	93,9	141,7
Луганська	131,8	108,5	128,5	205,6	233,5	167,6	224,2
<b>Львівська</b>	<b>138,3</b>	<b>158,1</b>	<b>162,4</b>	<b>183,7</b>	<b>194,0</b>	<b>209,4</b>	<b>192,8</b>
Миколаївська	83,6	99,1	119,9	141,3	152,5	93,8	155,9
Одеська	87,0	132,6	169,0	152,4	171,4	81,8	162,6
Полтавська	80,0	160,5	176,2	162,7	189,3	187,6	172,3
Рівненська	138,2	178,5	199,4	176,3	190,6	174,4	200,0
Сумська	111,3	149,2	152,2	135,7	207,4	187,7	142,7
Тернопільська	111,0	149,1	145,8	158,1	172,7	193,3	216,1
Харківська	117,5	146,9	171,0	166,4	177,6	182,3	174,9
Херсонська	117,2	121,4	106,4	138,9	145,1	121,0	166,7
Хмельницька	120,8	156,8	204,9	206,1	199,3	196,6	204,4
Черкаська	155,9	171,4	134,7	149,2	153,2	114,9	135,0
Чернівецька	142,1	131,3	155,8	175,8	177,5	181,6	179,0
Чернігівська	117,6	131,7	136,6	128,4	157,4	169,6	202,1

## **2. ЗВЕДЕНІ ДАНІ ПО ОБЛАСТІ**

## 2.1. Площа сільськогосподарських угідь сільськогосподарських підприємств та господарств населення<sup>1</sup>

(на кінець року; тис.га)

	2000	2003	2004	2005	2006	2007
Сільськогосподарські угіддя - всього						
Усі категорії господарств	1131,9	1086,3	1061,6	1054,3	1052,9	1043,9
у тому числі						
організації, підприємства, установи всіх форм власності, включаючи фермерські господарства населення <sup>2</sup>	489,1	331,2	306,6	256,7	237,8	233,7
Рілля	642,8	755,1	755,0	797,6	815,1	810,2
Усі категорії господарств	765,9	736,1	732,9	729,4	728,8	723,6
у тому числі						
організації, підприємства, установи всіх форм власності, включаючи фермерські господарства населення <sup>2</sup>	377,8	258,9	243,8	210,2	196,9	196,2
Сіножаті і пасовища	388,1	477,2	489,1	519,2	531,9	527,4
Усі категорії господарств	344,0	328,4	307,0	303,4	302,5	298,8
у тому числі						
організації, підприємства, установи всіх форм власності, включаючи фермерські господарства населення <sup>2</sup>	109,2	70,4	61,0	44,8	39,2	35,9
Багаторічні насадження	234,8	258,0	246,0	258,6	263,3	262,9
Усі категорії господарств	21,4	21,3	21,2	21,0	21,1	21,0
у тому числі						
організації, підприємства, установи всіх форм власності, включаючи фермерські господарства населення <sup>2</sup>	1,5	1,4	1,3	1,2	1,2	1,1
	19,9	19,9	19,9	19,8	19,9	19,9

<sup>1</sup> За даними Головного управління земельних ресурсів у Львівській області

<sup>2</sup> Включаючи колективні сади та городи

## 2.2. Розміри посівних площ основних сільськогосподарських культур

								<i>(тис.га)</i>
	2000	2003	2004	2005	2006	2007	2008	2008 у % до 2007
<b>Всі категорії господарств</b>								
Вся посівна площа	704,5	603,9	603,4	580,9	546,3	522,7	549,3	105,1
у тому числі								
зернові та зернобобові культури	267,0	253,0	276,5	272,2	257,3	245,4	274,4	111,8
цукрові буряки (фабричні)	26,4	23,2	25,7	22,5	25,9	16,4	16,0	97,6
картопля	106,0	102,3	100,5	99,7	94,4	94,0	92,4	98,3
овочі	19,8	20,8	20,4	20,7	20,8	20,7	22,3	107,7
кормові культури	263,7	193,0	165,8	153,0	132,2	126,1	114,7	91,0
<b>Сільськогосподарські підприємства</b>								
Вся посівна площа	393,5	226,0	239,6	225,4	206,9	189,8	228,8	120,6
у тому числі								
зернові та зернобобові культури	193,2	124,4	153,1	148,9	136,1	124,3	155,9	125,4
технічні культури - всього	37,2	18,6	23,6	24,5	29,0	30,6	40,8	148,0
з них								
цукрові буряки (фабричні)	15,7	7,1	9,2	11,7	13,5	10,6	11,5	108,5
льон-довгунець	3,1	2,7	3,6	1,7	1,1	0,5	0,5	100,0
картопля	1,4	1,1	1,3	0,8	0,7	1,5	1,8	120,0
овочі	1,6	1,6	1,0	1,3	1,8	1,5	2,4	160,0
кормові культури - всього	160,0	80,2	60,6	49,9	39,2	31,8	27,8	87,4
з них								
кормові коренеплоди і цукрові буряки на годівлю худоби	2,0	0,5	0,3	0,2	0,2	0,1	0,1	100,0
кукурудза на силос і зелений корм	18,9	7,7	6,7	5,2	4,6	4,0	4,1	102,5
однорічні трави	37,8	16,8	11,5	10,5	6,5	5,3	5,0	94,3
багаторічні трави посіву минулих років	96,8	53,5	41,1	32,3	27,2	21,5	17,8	82,8

								Закінчення	
	2000	2003	2004	2005	2006	2007	2008	2008 у % до 2007	
<b>у тому числі фермерські господарства</b>									
Вся посівна площа	36,0	37,1	45,0	48,0	49,9	54,5	55,9	102,6	
у тому числі									
Зернові та зернобобові культури	19,8	22,3	30,8	34,5	36,1	38,9	40,8	104,9	
Цукрові буряки (фабричні)	1,9	1,6	2,0	1,8	2,3	2,2	1,7	77,3	
Картопля	0,6	0,7	0,6	0,5	0,3	0,5	0,5	100,0	
Овочі	0,6	0,7	0,4	0,6	0,9	0,8	1,4	175,0	
Кормові культури	11,4	10,1	8,5	8,1	6,7	6,8	6,4	94,1	
<b>Господарства населення</b>									
Вся посівна площа	311,0	377,9	363,8	355,5	339,4	332,9	320,5	96,3	
у тому числі									
Зернові та зернобобові культури	73,8	128,6	123,4	123,3	121,2	121,1	118,5	97,9	
Цукрові буряки (фабричні)	10,7	16,1	16,5	10,8	12,4	5,8	4,5	77,6	
Картопля	104,6	101,2	99,2	98,9	93,7	92,5	90,6	98,0	
Овочі	18,2	19,2	19,4	19,4	19,0	19,2	19,9	103,7	
Кормові культури	103,7	112,8	105,2	103,1	93,0	94,3	86,9	92,2	

### 2.3. Використання ріллі сільськогосподарськими виробниками

	(тис.га)						
	2000	2003	2004	2005	2006	2007	2008
Площа ріллі на початок року	840,2	799,6	799,3	799,1	797,7	797,2	797,4
Посівна площа на 1 червня	705,5	603,1	603,4	580,4	546,1	522,5	548,6
Недосіяна площа ріллі	134,7	196,5	195,9	218,7	251,6	274,7	248,8
Частка недосіяної площі, %	16,0	24,6	24,5	27,4	31,5	34,5	31,2

## 2.4. Виробництво основних сільськогосподарських культур

	<i>(тис.т)</i>							
	2000	2003	2004	2005	2006	2007	2008	2008 у % до 2007
<b>Всі категорії господарств</b>								
Зернові культури								
(у вазі після доробки)	481,4	576,9	678,0	626,8	587,4	611,5	837,2	136,9
Цукрові буряки (фабричні, у заліковій вазі)								
	400,6	422,1	518,1	437,3	602,6	498,6	584,0	117,1
Волокно льону-довгунця	1,1	1,4	1,5	0,8	0,2	0,1	0,1	100,0
Картопля	1510,3	1462,1	1470,5	1297,3	1471,7	1521,8	1370,8	90,1
Овочі	268,6	326,5	328,1	379,6	402,6	432,4	422,3	97,7
Плоди та ягоди	90,5	74,8	90,4	73,8	90,4	91,5	88,3	96,5
<b>Сільськогосподарські підприємства</b>								
Зернові культури								
(у вазі після доробки)	260,0	227,0	300,8	284,9	248,0	287,2	480,5	167,3
Цукрові буряки (фабричні, у заліковій вазі)								
	190,6	118,8	187,2	231,6	380,4	397,9	457,5	115,0
Волокно льону-довгунця	1,1	1,4	1,5	0,8	0,2	0,1	0,1	100,0
Картопля	17,0	13,6	12,4	6,7	9,8	33,5	35,3	105,4
Овочі	12,1	17,2	11,2	13,4	20,6	18,3	27,8	151,9
Плоди та ягоди	1,2	0,7	0,7	0,6	0,8	1,2	1,1	91,7

Закінчення табл. 2.4

	2000	2003	2004	2005	2006	2007	2008	2008 у % до 2007
<b>у тому числі фермерські господарства</b>								
Зернові культури								
(у вазі після доробки)	26,7	42,2	58,0	66,4	65,7	87,9	93,0	105,8
Цукрові буряки (фабричні, у заліковій вазі)	28,9	24,2	39,9	41,4	74,5	74,2	64,3	86,7
Картопля	7,3	9,4	7,2	4,2	4,6	6,4	7,9	123,4
Овочі	5,5	8,6	4,6	5,3	10,3	8,9	15,3	171,9
Плоди та ягоди	0,1	0,1	0,2	0,1	0,3	0,2	0,3	150,0
<b>Господарства населення</b>								
Зернові культури								
(у вазі після доробки)	221,4	349,9	377,2	341,9	339,4	324,3	356,7	110,0
Цукрові буряки (фабричні, у заліковій вазі)	210,0	303,3	330,9	205,7	222,2	100,7	126,5	125,6
Картопля	1493,3	1448,5	1458,1	1290,6	1461,9	1488,3	1335,5	89,7
Овочі	256,5	309,3	316,9	366,2	382,0	414,1	394,5	95,3
Плоди та ягоди	89,3	74,1	89,7	73,2	89,6	90,3	87,2	96,6



## 2.5. Виробництво зернових культур в усіх категоріях господарств

(у вазі після доробки; тис.т)

	2000	2003	2004	2005	2006	2007	2008	2008 у% до 2007
Всього зернових і зернобобових	481,4	576,9	678,0	626,8	587,4	611,5	837,2	136,9
Пшениця озима	256,7	241,2	361,4	323,0	300,2	301,1	389,5	129,4
Пшениця яра	41,9	49,2	63,2	65,3	62,6	64,6	71,7	111,0
Жито озиме	37,2	36,0	48,0	37,7	26,2	21,9	25,2	115,1
Ячмінь озимий	7,7	4,1	7,1	7,9	7,3	6,1	8,6	141,0
Ячмінь ярий	62,7	94,8	70,2	63,3	73,3	77,9	92,8	119,1
Овес	33,4	64,5	53,3	45,0	37,9	38,5	48,1	124,9
Кукурудза на зерно	24,6	67,8	63,0	73,7	70,1	92,4	192,5	208,3
Просо	0,6	0,3	0,1	0,0	0,6	0,1	0,1	100,0
Гречка	7,9	6,1	4,2	3,9	3,5	3,9	4,1	105,1
Горох	0,6	0,5	0,8	1,1	1,1	1,0	1,2	120,0
Квасоля	1,8	2,5	1,1	1,2	1,1	1,4	1,1	78,6
Кормові боби	0,1	0,7	1,0	1,1	0,9	0,5	0,5	100,0
Вика і викосуміші	5,4	8,5	4,4	3,1	2,0	1,9	1,5	78,9
Люпин кормовий	0,2	0,2	0,1	0,0	0,0	0,0	0,0	-
Інші зернові і зернобобові	0,6	0,5	0,1	0,5	0,6	0,2	0,3	150,0

## 2.6. Структура зернових культур в усіх категоріях господарств у 2008 році

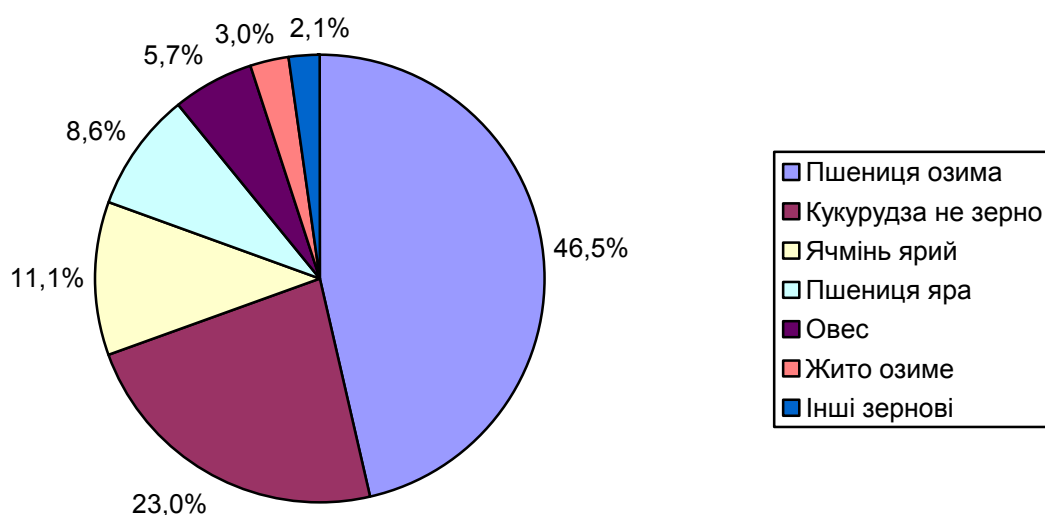

## 2.7. Виробництво кормових культур

	<i>(тис.т)</i>							
	2000	2003	2004	2005	2006	2007	2008	2008 у % до 2007
<b>Всі категорії господарств</b>								
Кормові коренеплоди і цукрові буряки на годівлю худоби	585,0	566,8	652,5	665,8	563,7	570,0	533,9	93,7
Кукурудза на силос і зелений корм (вага зеленої маси)	366,5	172,0	143,9	154,5	119,2	103,1	86,3	83,7
у тому числі на силос	275,7	112,3	93,7	101,4	84,8	78,9	65,9	83,5
Сіно сіяних трав і сіножатей	437,1	518,8	491,0	505,7	474,1	440,7	450,9	102,3
у тому числі								
однорічних трав	30,0	42,4	42,3	42,4	41,6	36,6	31,1	85,0
багаторічних трав	228,9	294,3	260,5	263,8	227,3	223,9	223,5	99,8
сіножатей	177,0	181,7	188,0	199,3	204,3	180,1	196,1	108,9
культурних пасовищ	1,2	0,4	0,2	0,2	0,9	0,1	0,2	200,0
<b>Сільськогосподарські підприємства</b>								
Кормові коренеплоди і цукрові буряки на годівлю худоби	33,6	10,2	5,8	5,5	4,5	1,9	1,7	89,5
Кукурудза на силос і зелений корм (вага зеленої маси)	322,9	132,2	114,2	114,7	100,9	93,6	79,1	84,5
у тому числі на силос	275,7	112,3	93,7	101,4	84,8	78,9	65,9	83,5
Сіно – всього	49,2	38,1	28,7	27,8	20,5	16,1	18,0	111,8
у тому числі								
однорічних трав	1,9	1,8	1,3	1,5	1,0	0,8	0,9	112,5
багаторічних трав	28,6	23,8	18,2	17,3	12,2	10,9	9,2	84,4
сіножатей	17,5	12,1	9,0	8,8	6,4	4,3	7,7	179,1
культурних пасовищ	1,2	0,4	0,2	0,2	0,9	0,1	0,2	200,0

Закінчення табл. 2.7

	2000	2003	2004	2005	2006	2007	2008	2008 у % до 2007
<b>у тому числі фермерські господарства</b>								
Кормові коренеплоди і цукрові буряки на годівлю худоби	3,2	2,1	1,6	1,6	1,2	0,7	0,6	85,7
Сіно - всього	5,7	6,1	5,2	5,1	5,0	4,4	4,1	93,2
в тому числі								
однорічних трав	0,5	0,8	0,4	0,4	0,4	0,3	0,3	100,0
багаторічних трав	3,9	4,4	3,9	3,7	3,7	3,3	2,3	69,7
сіножатей	1,3	0,9	0,9	1,0	0,9	0,7	1,4	200,0
культурних пасовищ	-	0,0	0,0	0,0	0,0	0,1	0,0	-
<b>Господарства населення</b>								
Кормові коренеплоди і цукрові буряки на годівлю худоби	551,4	556,6	646,7	660,3	559,2	568,1	532,2	93,7
Сіно - всього	387,9	480,7	462,2	477,9	453,6	424,6	432,9	102,0
в тому числі								
однорічних трав	28,1	40,6	41,0	40,9	40,6	35,8	30,2	84,4
багаторічних трав	200,3	270,5	242,2	246,5	215,1	213,0	214,3	100,6
сіножатей	159,5	169,6	179,0	190,5	197,9	175,8	188,4	107,2

## 2.8. Урожайність основних сільськогосподарських культур

(центнерів з 1 га зібраної площі)

	2000	2003	2004	2005	2006	2007	2008	2008 у % до 2007
<b>Всі категорії господарств</b>								
Зернові культури (у вазі після доробки)	20,1	23,4	26,4	23,4	23,5	25,5	32,1	125,9
Цукрові буряки (фабричні)	176	190	206	197	236	308	366	118,8
Картопля	143	143	147	130	156	162	151	93,2
Овочі	138	158	162	184	194	209	193	92,3
Кормові коренеплоди і цукрові буряки на го- дівлю худоби	258	255	311	294	311	278	352	126,6
Кукурудза на силос і зелений корм	179	176	175	216	219	228	195	85,5
Сіно:								
однорічних трав	23,8	28,3	33,1	34,8	36,9	32,7	28,2	86,2
багаторічних трав	23,8	30,8	30,8	32,8	31,5	32,4	33,9	104,6
<b>Сільськогосподарські підприємства</b>								
Зернові культури (у вазі після доробки)	15,7	19,3	22,4	19,7	19,3	24,2	33,7	139,3
Цукрові буряки (фабричні)	158	192	215	204	289	384	400	104,2
Волокно льону-довгунця	4,1	5,2	4,9	4,9	2,3	2,1	3,0	142,9
Картопля	131	119	104	91	141	219	201	91,8
Овочі	96	124	127	110	119	130	126	96,9
Кормові коренеплоди і цукрові буряки на го- дівлю худоби	203	222	185	250	284	212	275	129,7
Кукурудза на силос і зелений корм	184	175	179	226	224	237	196	82,7
Сіно:								
однорічних трав	10,1	11,2	11,7	11,6	11,5	17,1	17,3	101,2
багаторічних трав	10,4	11,7	13,4	13,6	14,3	16,3	16,0	98,2

Закінчення табл. 2.8

	2000	2003	2004	2005	2006	2007	2008	2008 у % до 2007
<b>у тому числі фермерські господарства</b>								
Зернові культури (у вазі після доробки)	14,8	19,3	21,3	19,7	19,2	23,6	24,9	105,5
Цукрові буряки (фабричні)	185	180	226	249	331	340	376	110,6
Картопля	116	134	120	97	133	142	156	109,9
Овочі	103	126	127	91	113	119	119	100,0
Кормові коренеплоди і цукрові буряки на го- дівлю худоби	156	193	187	255	266	243	276	113,6
Кукурудза на силос і зелений корм	169	195	212	177	256	181	241	133,2
Сіно:								
однорічних трав	12,1	16,9	17,0	15,1	15,5	13,7	15,0	109,5
багаторічних трав	10,7	13,4	14,1	16,3	16,7	14,3	11,4	79,7
<b>Господарства населення</b>								
Зернові культури (у вазі після доробки)	30,0	27,2	30,7	27,7	28,0	26,8	30,2	112,7
Цукрові буряки (фабричні)	196	189	201	190	180	173	281	162,4
Картопля	143	143	148	131	156	161	150	93,2
Овочі	141	161	164	188	201	215	200	93,0
Кормові коренеплоди і цукрові буряки на го- дівлю худоби	262	256	313	294	311	279	352	126,2
Кукурудза на силос і зелений корм	148	180	160	192	195	168	185	110,1
Сіно:								
однорічних трав	26,2	30,3	35,2	37,5	38,9	33,4	28,7	85,9
багаторічних трав	29,1	36,0	34,1	36,5	33,8	34,1	35,5	104,1

## 2.9. Урожайність зернових у розрізі культур

(у вазі після доробки; центнерів з 1 га зібраної площі)

	2000	2003	2004	2005	2006	2007	2008	2008 у % до 2007
<b>Сільськогосподарські підприємства, включаючи фермерські господарства</b>								
Всього зернові і зер- нобобові культури	15,7	19,3	22,4	19,7	19,3	24,2	33,7	139,3
Пшениця озима	18,3	20,3	28,6	21,0	20,8	25,5	32,8	128,6
Пшениця яра	12,4	20,1	20,1	20,0	19,9	19,1	23,3	122,0
Жито озиме	13,8	17,6	21,3	14,7	12,9	14,6	20,2	138,4
Ячмінь озимий	18,7	12,0	22,1	17,0	20,0	22,4	38,7	172,8
Ячмінь ярий	14,2	21,5	19,9	20,3	18,7	21,0	27,0	128,6
Овес	14,8	19,4	15,0	15,4	13,1	15,0	17,1	114,0
Кукурудза на зерно	29,7	33,2	40,1	62,6	51,9	70,9	71,4	100,7
Просо	8,6	8,4	11,4	5,6	14,0	12,0	7,0	58,3
Гречка	7,8	6,9	5,2	5,5	4,9	7,3	7,4	101,4
Горох	10,2	17,9	19,0	21,2	12,2	12,0	13,0	108,3
Кормові боби	9,2	13,1	16,3	16,7	11,3	10,2	12,4	121,6
Вика і викосуміші	13,0	19,2	13,8	15,5	13,2	14,9	18,8	126,2
Люпин кормовий	4,6	17,0	8,0	7,1	6,5	4,2	3,7	88,1
<b>Господарства населення</b>								
Всього зернові і зер- нобобові культури	30,0	27,2	30,7	27,7	28,0	26,8	30,2	112,7
Пшениця озима	32,9	25,4	31,3	28,4	29,5	28,4	32,7	115,1
Пшениця яра	27,8	28,6	30,9	29,1	26,8	25,8	30,6	118,6
Жито озиме	25,4	20,9	24,2	19,2	19,4	19,6	21,8	111,2
Ячмінь озимий	28,1	25,9	26,7	28,7	30,7	22,9	26,4	115,3
Ячмінь ярий	27,1	28,0	29,8	26,5	25,7	26,5	28,3	106,8
Овес	18,9	22,8	22,7	18,1	18,5	18,4	20,9	113,6
Кукурудза на зерно	46,7	42,8	42,8	41,3	41,9	36,1	38,6	106,9
Просо	10,8	9,1	-	-	-	-	-	-
Гречка	11,4	10,1	6,2	5,6	7,5	8,3	8,0	96,4
Горох	24,5	8,9	9,4	13,8	11,9	16,4	16,0	97,6
Квасоля	21,7	16,3	14,2	14,1	11,7	13,8	11,4	82,6
Кормові боби	5,6	13,5	7,0	9,0	9,0	9,0	9,0	100,0
Вика і викосуміші	17,0	20,2	18,5	16,8	14,4	19,5	16,3	83,6

## 2.10. Виробництво основних культур у 2008 році у різних категоріях господарств за формами власності і господарювання

	Зібрана площа, тис.га	Валовий збір, тис.тонн	Урожайність, ц/га
<b>Зернові і зернобобові культури</b>			
Всі категорії господарств	260,7	837,2	32,1
у тому числі			
сільськогосподарські підприємства	142,7	480,5	33,7
з них			
державні	4,1	13,4	32,8
недержавні	138,6	467,1	33,7
з них			
товариства	67,5	284,1	42,1
с/г кооперативи	1,4	3,9	27,0
приватні підприємства	27,9	73,1	26,2
фермерські господарства	32,3	93,0	24,9
господарства населення	118,0	356,7	30,2
<b>Цукрові буряки (фабричні)</b>			
Всі категорії господарств	15,9	584,0	366
у тому числі			
сільськогосподарські підприємства	11,4	457,5	400
з них			
державні	0,0	0,4	144
недержавні	11,4	457,1	400
з них			
товариства	7,6	317,3	415
с/г кооперативи	0,0	1,5	367
приватні підприємства	1,9	71,4	369
фермерські господарства	1,7	64,3	376
господарства населення	4,5	126,5	281

Продовження табл. 2.10

	Зібрана площа, тис.га	Валовий збір, тис.тонн	Урожайність, ц/га
<b>Волокно льону-довгунця</b>			
Всі категорії господарств	0,2	0,1	3,0
у тому числі			
сільськогосподарські підприємства	0,2	0,1	3,0
з них			
державні	0,0	0,0	4,1
недержавні	0,2	0,1	2,9
з них			
товариства	-	-	-
с/г кооперативи	-	-	-
приватні підприємства	0,2	0,1	2,7
фермерські господарства	-	-	-
господарства населення	-	-	-
<b>Картопля</b>			
Всі категорії господарств	91,0	1370,8	151
у тому числі			
сільськогосподарські підприємства	1,8	35,3	201
з них			
державні	0,1	0,5	69
недержавні	1,7	34,8	206
з них			
товариства	1,0	24,7	239
с/г кооперативи	0,0	0,1	254
приватні підприємства	0,1	2,0	148
фермерські господарства	0,5	7,9	156
господарства населення	89,2	1335,5	150



Закінчення табл. 2.10

	Зібрана площа, тис.га	Валовий збір, тис.тонн	Урожайність, ц/га
<b>Овочі</b>			
Всі категорії господарств	21,9	422,3	193
у тому числі			
сільськогосподарські підприємства	2,2	27,8	126
з них			
державні	0,0	0,1	68
недержавні	2,2	27,7	126
з них			
товариства	0,6	6,9	105
с/г кооперативи	0,0	0,1	222
приватні підприємства	0,2	3,7	208
фермерські господарства	1,3	15,3	119
господарства населення	19,7	394,5	200
<b>Плоди та ягоди</b>			
Всі категорії господарств	12,9	88,3	68,5
у тому числі			
сільськогосподарські підприємства	1,1	1,1	9,1
з них			
державні	0,5	0,2	3,4
недержавні	0,6	0,9	14,3
з них			
товариства	0,1	0,5	35,5
с/г кооперативи	0,0	0,1	110,7
приватні підприємства	0,2	0,0	0,5
фермерські господарства	0,3	0,3	9,0
господарства населення	11,7	87,2	74,3

## 2.11. Виробництво зернових і зернобобових культур

	Всі категорії господарств						
	2000	2003	2004	2005	2006	2007	2008
<b>Валовий збір (у вазі після доробки; тонн)</b>							
Зернові і зернобобові культури - всього	481437	576934	677985	626805	587384	611504	837212
у тому числі							
пшениця	298593	290470	424552	388281	362870	365716	461125
з неї							
озима	256695	241220	361358	322967	300226	301106	389475
яра	41898	49250	63194	65314	62644	64610	71650
жито	37519	36218	48118	37881	26412	22067	25487
з нього							
озиме	37173	36027	47959	37727	26241	21929	25170
яре	346	191	159	154	171	138	317
Ячмінь	70433	98873	77259	71200	80561	84016	101409
з нього							
озимий	7694	4080	7075	7932	7251	6108	8610
ярий	62739	94793	70184	63268	73310	77908	92799
овес	33352	64535	53266	44965	37884	38476	48065
просо	621	291	52	20	583	53	117
гречка	7940	6081	4173	3941	3470	3889	4149
кукурудза (на зерно)	24644	67787	63020	73718	70086	92441	192507
зернобобові	8201	12467	7535	6799	5518	4839	4352
з них							
горох	620	540	774	1135	1094	968	1163
квасоля	1817	2488	1148	1229	1142	1389	1134

Продовження табл. 2.11

	Всі категорії господарств						
	2000	2003	2004	2005	2006	2007	2008
<b>Урожайність з 1 га зібраної площі, центнерів</b>							
Зернові і зернобобові культури - всього	20,1	23,4	26,4	23,4	23,5	25,5	32,1
у тому числі							
пшениця	21,9	23,6	29,2	24,5	24,9	25,9	31,4
з неї							
озима	22,7	23,5	30,1	23,3	25,4	27,1	32,8
яра	17,9	24,3	24,9	23,7	22,5	21,5	25,5
жито	15,9	19,1	22,3	16,0	15,6	17,0	21,0
з нього							
озиме	16,0	19,1	22,3	24,6	15,6	17,0	21,0
яре	11,5	23,3	20,4	17,2	25,3	19,2	21,3
ячмінь	19,1	24,1	23,6	23,0	22,2	23,7	28,0
з нього							
озимий	22,9	21,0	25,1	16,0	26,3	22,7	31,4
ярий	18,7	24,3	23,5	22,7	21,9	23,8	27,7
овес	16,1	20,6	18,3	16,8	15,8	16,9	19,0
просо	8,7	8,5	11,4	5,6	14,0	12,0	7,0
гречка	8,0	7,4	5,3	5,5	5,1	7,4	7,4
кукурудза (на зерно)	44,8	42,0	42,4	46,0	45,0	50,8	61,7
зернобобові	14,2	17,9	14,4	16,1	12,4	13,3	14,0
з них							
горох	14,0	16,2	18,4	20,8	12,2	12,1	13,1
квасоля	21,3	16,2	14,3	14,0	11,7	13,8	11,6

Закінчення табл. 2.11

	Всі категорії господарств						
	2000	2003	2004	2005	2006	2007	2008
<b>Зібрана площа, гектарів</b>							
Зернові і зернобобові культури - всього	239935	246167	257050	267686	250126	239555	260734
у тому числі							
пшениця	136678	123059	145600	158810	145875	141279	147005
з неї							
озима	113250	102806	120184	131254	118080	111208	118852
яра	23428	20253	25416	27556	27795	30071	28153
жито	23563	18988	21588	23670	16885	12993	12127
з нього							
озиме	23262	18906	21510	23580	16818	12921	11978
яре	301	82	78	90	67	72	149
ячмінь	36961	40963	32754	30977	36217	35377	36275
з нього							
озимий	3360	1941	2822	3123	2756	2685	2746
ярий	33601	39022	29932	27854	33461	32692	33529
овес	20685	31286	29045	26813	23973	22752	25253
просо	717	342	45	36	418	45	167
гречка	9988	8268	7914	7135	6752	5280	5603
кукурудза (на зерно)	5503	16148	14867	16018	15569	18181	31200
зернобобові	5761	6957	5226	4227	4437	3634	3103
з них							
горох	444	333	421	546	897	800	888
квасоля	855	1534	804	876	978	1006	980

## 2.12. Виробництво технічних культур

	Всі категорії господарств						
	2000	2003	2004	2005	2006	2007	2008
<b>Валовий збір, тонн</b>							
Цукрові буряки (фабричні)	400560	422148	518083	437331	602595	498622	584032
Олійні культури - всього	14217	6207	11423	12226	22851	24594	58044
у тому числі							
соя	-	1186	902	371	582	1863	1931
ріпак	14211	2619	9409	11410	21248	22623	55507
з нього							
озимий	14093	342	6475	8917	19603	21054	53970
ярий (кольза)	118	2277	2934	2493	1645	1569	1538
Льон-довгунець							
волокно	1064	1364	1478	769	215	100	76
насіння	631	695	634	311	117	94	80
<b>Урожайність з 1 га зібраної площі, центнерів</b>							
Цукрові буряки (фабричні)	176	190	206	197	236	308	366
Олійні культури - всього	10,2	9,9	12,6	13,0	17,3	15,7	22,1
у тому числі							
соя	-	17,5	9,4	10,2	9,4	10,7	9,0
ріпак	10,2	10,7	13,9	13,2	18,2	16,6	23,8
з нього							
озимий	10,5	8,0	16,5	15,3	20,6	18,7	24,9
ярий (кольза)	2,6	11,3	10,3	8,8	7,8	6,6	9,6
Льон-довгунець							
волокно	4,1	5,2	4,9	4,9	2,3	2,1	3,0
насіння	2,4	2,7	2,1	2,0	1,3	1,8	1,9
<b>Зібрана площа, гектарів</b>							
Цукрові буряки (фабричні)	22756	22254	25180	22203	25548	16179	15942
Олійні культури - всього	13962	6302	9093	9410	13194	15629	26276
у тому числі							
соя	-	677	960	363	616	1738	2150
ріпак	13869	2439	6785	8648	11657	13658	23300
з нього							
озимий	13421	428	3926	5818	9537	11270	21697
ярий (кольза)	448	2011	2859	2830	2120	2388	1603
Льон-довгунець							
волокно	2622	2606	3023	1573	934	467	254
насіння	2628	2626	3032	1546	935	530	422

## 2.13. Виробництво овочів та баштанних культур

	Всі категорії господарств						
	2000	2003	2004	2005	2006	2007	2008
<b>Валовий збір, тонн</b>							
Овочі - всього	268604	326520	328062	379567	402563	432408	422330
у тому числі							
овочі відкритого							
грунту	262112	319901	321196	372242	394735	424694	414738
з них							
капуста всяка	123500	136130	152596	188934	195940	233620	211726
огірки	12306	17276	16149	22209	26526	26339	26114
помідори	2899	4803	2989	4330	5812	5288	5113
буряки столові	41800	56501	54821	48650	53194	50599	49691
морква столова	25903	42969	33614	36305	39319	39242	37685
цибуля на ріпку	15330	19372	17912	24625	28337	24650	28469
часник	4706	6002	4973	6110	6447	5526	5765
гарбузи столові	8561	8340	12625	14068	13670	13700	17349
кабачки	19291	20299	18068	19196	18188	18496	24907
перець солодкий і							
гіркий	432	1253	589	542	548	598	1015
овочі закритого							
грунту	6492	6619	6866	7325	7828	7714	7592
з них							
огірки	4284	4056	4351	4253	4566	4327	4783
помідори	2088	2463	2416	2968	3163	3283	2702
<b>Урожайність з 1 га зібраної площі, центнерів</b>							
Овочі - всього	138	158	162	184	194	209	193
у тому числі							
овочі відкритого							
грунту	136	156	160	181	191	207	190
з них							
капуста всяка	172	183	192	237	249	293	256
огірки	79	107	97	133	162	162	155
помідори	55	81	68	100	133	125	117
буряки столові	144	182	201	175	185	182	174
морква столова	124	167	152	160	168	171	156
цибуля на ріпку	92	102	98	125	148	127	116
часник	52	64	57	68	73	62	63
гарбузи столові	230	242	243	262	253	256	315
кабачки	212	239	220	239	229	231	305
перець солодкий і							
гіркий	35	97	53	53	54	58	94
овочі закритого							
грунту	559	645	689	721	772	770	722
з них							
огірки	622	677	705	689	741	731	749
помідори	483	624	694	811	864	873	727

Закінчення табл. 2.13

	Всі категорії господарств						
	2000	2003	2004	2005	2006	2007	2008
<b>Зібрана площа, гектарів</b>							
Овочі - всього	19418	20652	20197	20663	20746	20646	21902
у тому числі							
овочі відкритого ґрунту	19302	20549	20097	20562	20645	20546	21797
з них							
капуста всяка	7186	7451	7940	7971	7858	7981	8278
огірки	1566	1615	1663	1671	1643	1631	1690
помідори	523	597	442	434	436	425	437
буряки столові	2911	3106	2729	2774	2869	2774	2858
морква столова	2094	2570	2215	2267	2335	2297	2409
цибуля на ріпку	1666	1893	1828	1965	1917	1942	2453
часник	908	944	880	905	886	889	913
гарбузи столові	373	345	520	537	540	536	551
кабачки	910	849	820	802	794	802	816
перець солодкий і гіркий	124	129	112	103	101	104	108
овочі закритого ґрунту	116,2	102,6	99,7	101,5	101,4	100,2	105,2
з них							
огірки	68,9	59,9	61,7	61,7	61,7	59,2	63,9
помідори	43,2	39,5	34,8	36,6	36,6	37,6	37,2

## 2.14. Виробництво кормових культур

	Всі категорії господарств						
	2000	2003	2004	2005	2006	2007	2008
<b>Валовий збір, тис. тонн</b>							
Кормові коренеплоди	583,6	546,8	603,4	563,0	533,5	485,5	533,9
Цукрові буряки на годівлю худоби	1,4	20,1	49,1	102,8	30,2	84,5	0,0
Кормові баштанні	0,3	7,9	0,0	-	0,1	5,1	3,7
Кукурудза на силос, сінаж, зелений корм	366,5	172,0	143,9	154,5	119,2	103,1	86,3
Силосні культури (без кукурудзи)	18,0	5,3	10,9	5,7	2,2	2,0	2,1
Однорічні трави							
на сіно	30,0	42,4	42,3	42,4	41,6	36,6	31,1
на зелений корм	187,8	95,5	84,7	75,5	52,7	43,7	30,5
Багаторічні трави							
на сіно	228,9	294,2	260,5	263,8	227,3	223,9	223,5
на зелений корм	220,8	97,1	102,7	61,4	56,8	49,7	63,2
Сіножаті							
на сіно	177,0	181,7	188,0	199,3	204,3	180,2	196,1
на силос, сінаж, зелений корм	15,8	16,7	13,3	10,5	12,1	9,6	10,2
Культурні пасовища							
на сіно	1,2	0,4	0,2	0,2	0,9	0,1	0,2
на силос, сінаж, зелений корм	16,0	10,1	9,9	6,8	3,9	2,2	3,2
<b>Урожайність з 1 га зібраної площі, центнерів</b>							
Кормові коренеплоди	258	281	327	327	326	314	352
Цукрові буряки на годівлю худоби	114	73	194	188	171	169	267
Кормові баштанні	255	293	192	-	173	312	270
Кукурудза на силос, сінаж, зелений корм	179	176	175	216	219	228	195
Силосні культури (без кукурудзи)	75	95	243	89	102	64	98
Однорічні трави							
на сіно	23,8	28,3	33,1	34,8	36,9	32,7	28,2
на зелений корм	60	77	93	92	104	103	103
Багаторічні трави							
на сіно	23,8	30,8	30,8	32,8	31,5	32,4	33,9
на зелений корм	71	81	117	113	131	154	125



Закінчення табл. 2.14

	Всі категорії господарств						
	2000	2003	2004	2005	2006	2007	2008
Сіножаті							
на сіно	16,9	15,7	16,6	17,8	18,6	16,8	18,2
на силос, сінаж, зелений корм	38	51	51	45	46	48,5	73,9
Культурні пасовища:							
на сіно	19,2	14,2	7,1	15,9	48,3	36,1	12,1
на силос, сінаж, зелений корм	47	65	49	63	111	6	42
<b>Зібрана площа, гектарів</b>							
Кормові коренеплоди	22591	19456	18482	17196	16354	15484	15172
Цукрові буряки на годівлю худоби	123	2744	2528	5483	1770	5003	0
Кормові баштанні	13	270	1	-	3	163	137
Кукурудза на силос, сінаж, зелений корм	20488	9763	8235	7154	5441	4521	4418
Силосні культури (без кукурудзи)	2402	562	447	641	213	318	219
Однорічні трави							
на сіно	12606	15021	12765	12164	11262	11175	11037
на зелений корм	31421	12416	9108	8247	5085	4258	2961
Багаторічні трави							
на сіно	96366	95470	84573	80376	72189	69156	66001
на зелений корм	31214	12026	8791	5440	4333	3229	5068
Сіножаті							
на сіно	104833	115880	113154	112122	110094	107488	107784
на силос, сінаж, зелений корм	4176	3250	2602	2343	2638	1988	1385
Культурні пасовища							
на сіно	636	287	275	153	196	26	204
на силос, сінаж, зелений корм	3438	1551	2034	1078	350	367	779

## 2.15. Виробництво плодоягідних культур та винограду

	Всі категорії господарств						
	2000	2003	2004	2005	2006	2007	2008
<b>Валовий збір, тонн</b>							
Плоди і ягоди - всього	90532	74794	90445	73825	90423	91509	88255
у тому числі							
зерняткові	63448	55905	67755	52486	65740	67913	66683
з них							
яблуня	55431	48737	60666	38903	53126	55284	53990
груша	8006	7160	7078	13574	12605	12620	12685
айва	11	8	11	9	9	9	8
кісточкові	15907	13654	14065	16172	18409	16761	15383
з них							
слива	7472	5859	6388	10380	10408	9075	9081
вишня	5622	5235	4971	3066	4431	4430	3689
черешня	1193	1097	1142	961	1070	1056	915
абрикос	135	97	108	112	106	105	111
горіхоплідні	4644	434	2683	1571	1572	1947	1765
з них							
грецький горіх	4644	434	2683	1571	1572	1947	1765
ягоди	6533	4801	5942	3596	4702	4888	4424
з них							
суниці та полуниці	1539	641	1481	1028	1082	1313	1503
малина	868	984	912	801	900	904	878
смородина	2721	2176	2510	1227	1990	1937	1492
агрус	1205	837	853	436	709	664	480
Виноград	1415	1125	1340	1239	1234	1239	1216
Хміль	15	29	39	66	83	92	137
<b>Урожайність з 1 га площі насаджень у плодоносному віці, центнерів</b>							
Плоди і ягоди - всього	68,4	57,6	70,4	57,1	70,5	70,9	68,5
у тому числі							
зерняткові	82,7	75,5	93,2	71,8	90,9	93,7	92,5
з них							
яблуня	84,0	76,9	97,7	62,6	86,0	89,3	87,8
груша	74,9	67,2	66,8	128,1	119,6	119,7	120,2
айва	55,5	35,5	49,1	39,1	41,4	37,7	37,3
кісточкові	44,6	38,3	39,4	45,3	51,8	47,1	43,2
з них							
слива	52,8	41,9	45,3	73,4	74,4	65,0	65,1
вишня	38,9	36,0	34,1	21,0	30,4	30,4	25,3
черешня	35,1	32,2	34,0	28,5	31,8	31,2	27,1
абрикос	29,4	20,9	23,3	24,2	22,9	21,5	22,7
горіхоплідні	45,4	4,3	26,3	15,4	15,4	19,1	17,3
з них							
грецький горіх	45,5	4,3	26,3	15,4	15,4	19,1	17,3

Закінчення табл. 2.15

	Всі категорії господарств						
	2000	2003	2004	2005	2006	2007	2008
ягоди	66,7	48,4	59,9	34,8	46,4	45,4	40,6
з них							
суніці та полуниці	40,0	16,4	38,2	26,6	27,4	31,8	36,7
малина	63,4	72,0	66,7	58,6	61,3	64,0	61,2
смородина	83,5	64,3	72,9	31,8	57,1	48,6	36,0
агрус	121,7	85,1	86,7	44,3	72,0	67,4	48,8
Виноград	159,0	123,6	147,2	136,1	135,6	136,1	133,6
Хміль	0,7	3,0	4,8	6,6	8,0	8,0	10,8
<b>Площа насаджень у плодоносному віці, гектарів</b>							
Плоди і ягоди - всього	13242	12982	12853	12938	12823	12906	12876
у тому числі							
зерняткові	7669	7405	7272	7312	7232	7250	7207
з них							
яблуня	6598	6337	6211	6211	6176	6194	6149
груша	1069	1066	1059	1059	1054	1054	1055
айва	2	2	2	2	2	2	2
кісточкові	3570	3567	3567	3572	3556	3558	3558
з них							
слива	1414	1400	1410	1413	1399	1396	1395
вишня	1447	1456	1457	1458	1458	1458	1458
черешня	340	341	336	337	337	338	338
абрикос	46	46	46	46	46	49	49
горіхоплідні	1023	1018	1022	1022	1022	1022	1022
з них							
грецький горіх	1020	1018	1022	1022	1022	1022	1022
ягоди	980	992	992	1032	1013	1076	1089
з них							
суніці та полуниці	385	392	387	387	395	413	409
малина	137	137	137	137	147	141	143
смородина	326	339	344	385	348	398	414
агрус	99	98	98	98	98	99	99
Виноград	89	91	91	91	91	91	91
Хміль	206	71	59	82	104	97	100

## 2.16. Групування сільськогосподарських підприємств за урожайністю сільськогосподарських культур з 1 га зібраної площі в 2008 році

Зернові та зернобобові культури (включаючи кукурудзу)			Кукурудза на зерно		
Урожай- ність, ц/га	Кількість господарств	Зібрана площа, га	Урожайність, ц/га	Кількість господарств	Зібрана площа, га
До 10,0	149	4451	До 10,0	7	247
10,1-15,0	247	17460	10,1-20,0	9	738
15,1-20,0	267	16584	20,1-25,0	12	1079
20,1-25,0	176	18445	25,1-30,0	14	1729
25,1-30,0	134	21744	30,1-40,0	18	3508
30,1-40,0	110	32983	40,1-50,0	17	1696
40,1-50,0	28	7886	50,1-60,0	13	2132
Понад 50	23	23106	Понад 60	24	10867
<b>Всього</b>	<b>1134</b>	<b>142658</b>	<b>Всього</b>	<b>114</b>	<b>21996</b>

Пшениця озима			Цукрові буряки (фабричні)		
Урожай- ність, ц/га	Кількість господарств	Зібрана площа, га	Урожайність, ц/га	Кількість господарств	Зібрана площа, га
До 10,0	63	1288	До 50	5	19
10,1-15,0	126	3144	50,1-100,0	3	37
15,1-20,0	178	6446	100,1-150,0	7	57
20,1-25,0	132	4499	150,1-200,0	12	256
25,1-30,0	139	11391	200,1-250,0	11	810
30,1-40,0	120	17016	250,1-300,0	10	566
40,1-50,0	40	7070	300,1-400,0	25	4264
Понад 50	16	6297	Понад 400	22	5433
<b>Всього</b>	<b>814</b>	<b>57153</b>	<b>Всього</b>	<b>95</b>	<b>11440</b>

## 2.17. Виробництво зернових і зернобобових культур

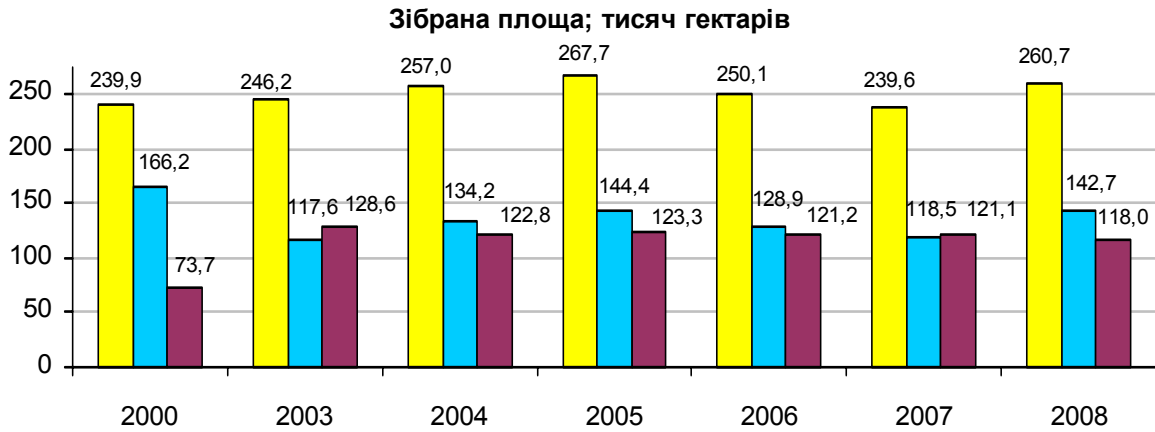

■ Всі категорії господарств      ■ Сільськогосподарські підприємства  
■ Господарства населення



◆ Всі категорії господарств      ■ Сільськогосподарські підприємства  
◆ Господарства населення

## 2.18. Виробництво цукрових буряків (фабричних)

### Зібрана площа; тисяч гектарів

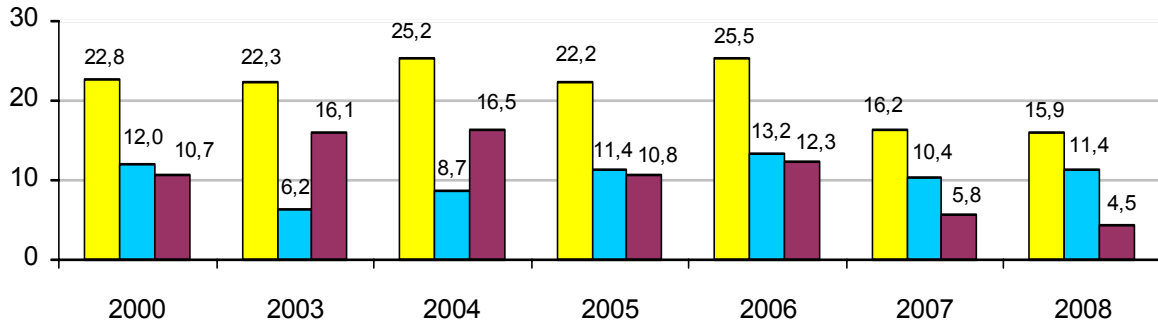

### Валовий збір; тисяч центнерів

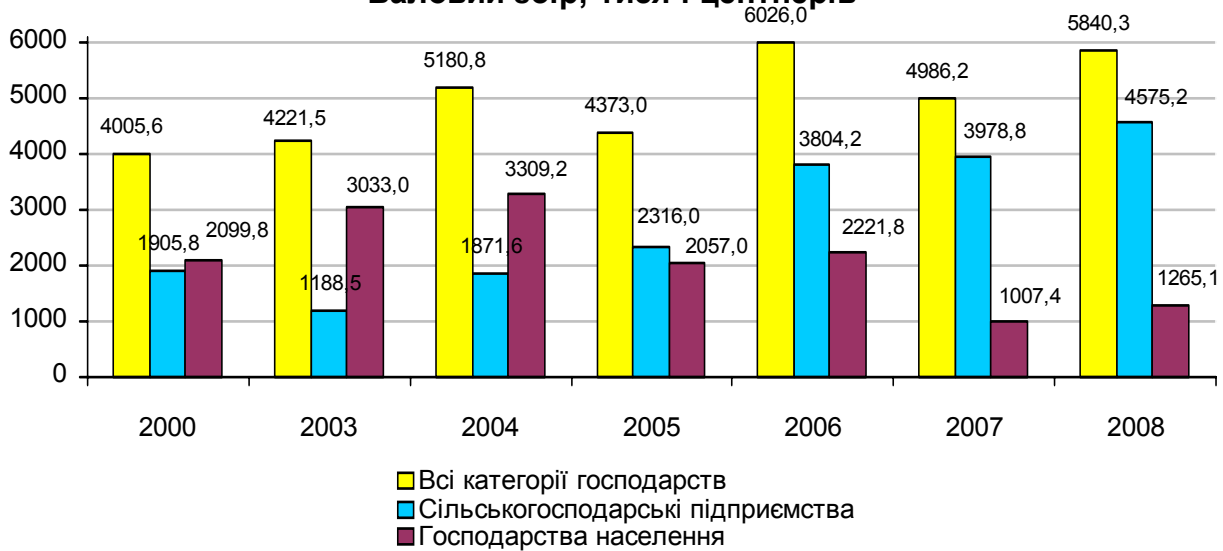

### Урожайність; ц з 1 га

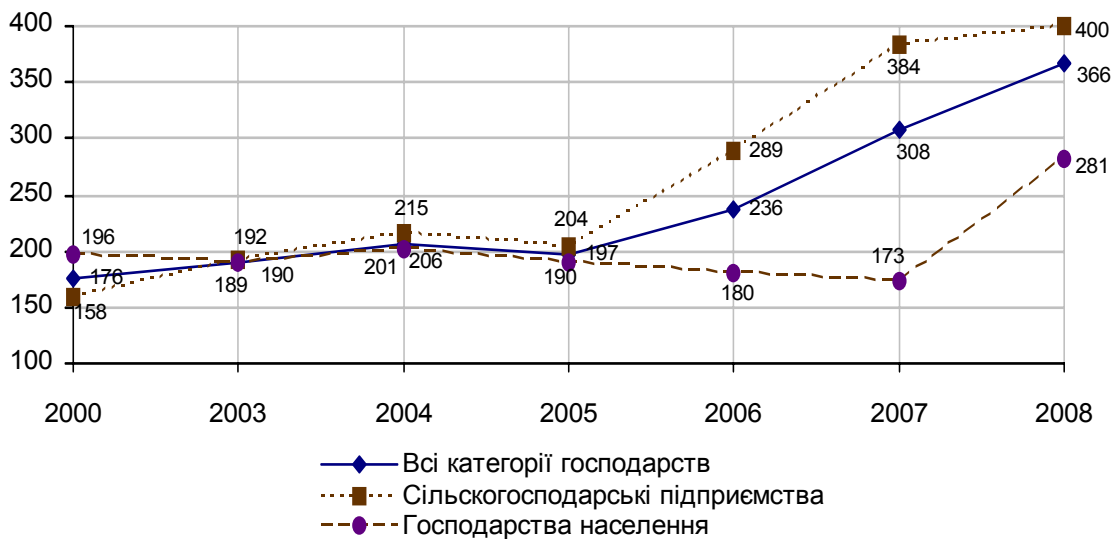

## 2.19. Виробництво картоплі

### Зібрана площа; тисяч гектарів

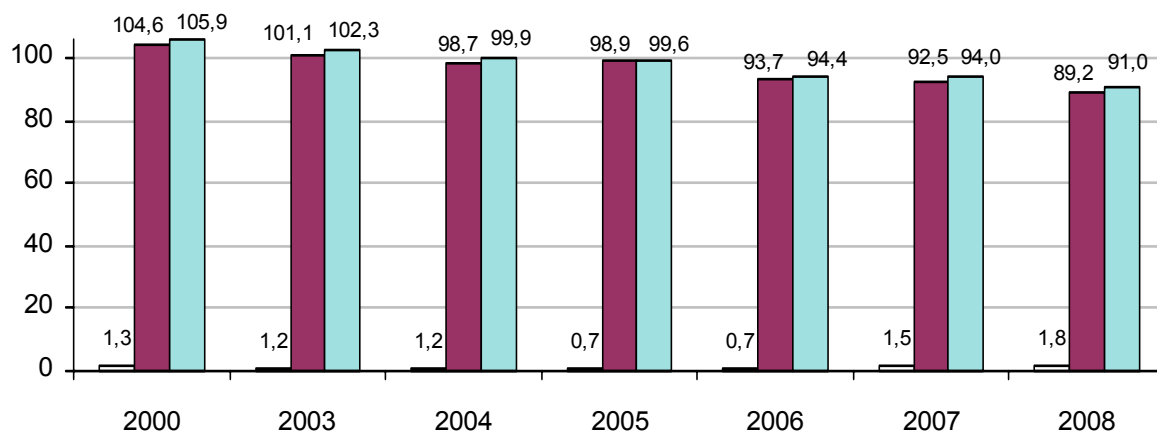

### Валовий збір; тисяч центнерів

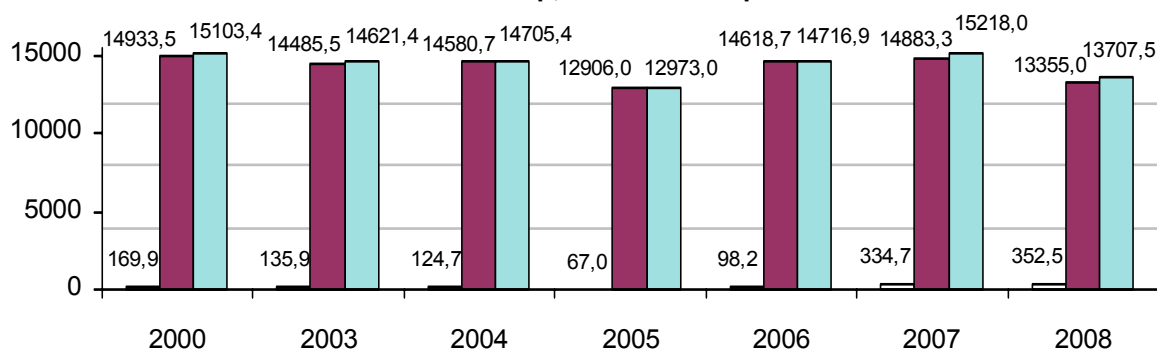

Сільськогосподарські підприємства, включаючи фермерські  
 Господарства населення  
 Всі категорії господарств

### Урожайність; ц з 1 га

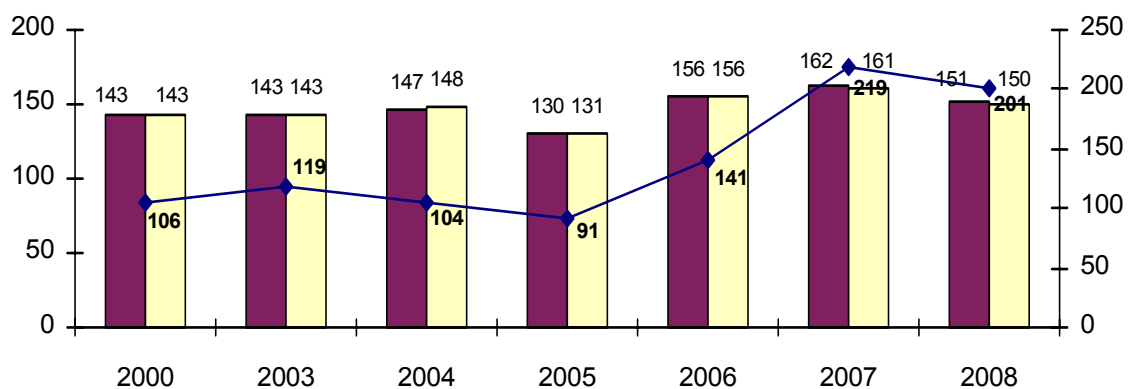

Всі категорії господарств  
 Господарства населення  
 Сільськогосподарські підприємства, включаючи фермерські

## 2.20. Виробництво овочів

### Зібрана площа; тисяч гектарів

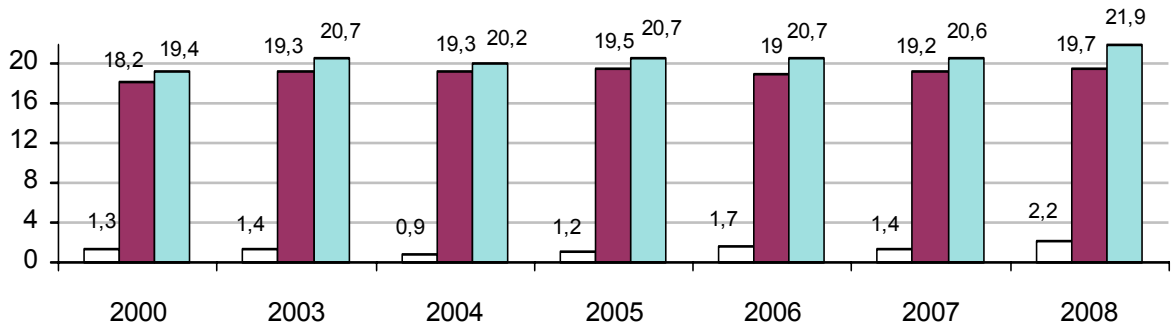

### Валовий збір; тисяч центнерів

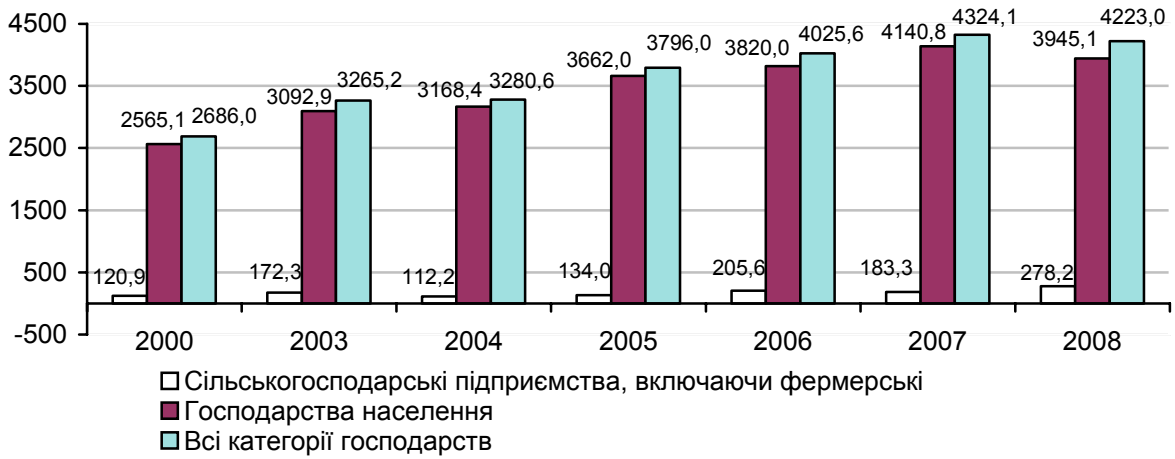

### Урожайність; ц з 1 га

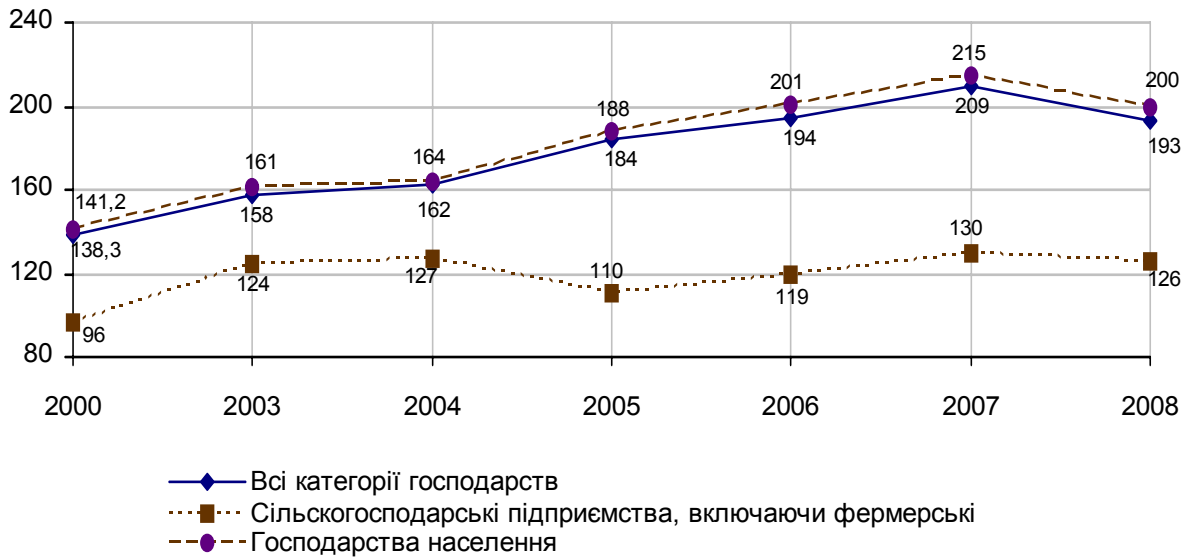



### **3. СТАТИСТИЧНІ ДАНІ У РОЗРІЗІ РАЙОНІВ**

### 3.1. Площа сільськогосподарських угідь сільськогосподарських підприємств та господарств населення<sup>1</sup>

(на кінець року; тис.га)

	2000	2002	2003	2004	2005	2006	2007
<b>Всього по області</b>	<b>1131,9</b>	<b>1099,5</b>	<b>1086,3</b>	<b>1061,6</b>	<b>1054,3</b>	<b>1052,9</b>	<b>1043,8</b>
Бродівський	59,7	56,3	54,8	54,2	53,8	54,7	54,7
Буський	49,1	46,9	48,3	48,4	48,7	48,7	48,6
Городоцький	51,3	49,9	49,6	47,4	46,7	46,6	45,6
Дрогобицький	51,6	46,6	46,6	46,3	46,2	46,0	45,4
Жидачівський	60,6	58,8	50,4	50,4	50,3	49,9	50,1
Жовківський	78,2	78,3	78,3	78,1	78,0	77,9	77,9
Золочівський	70,6	70,4	70,1	57,4	57,5	57,1	53,1
Кам'янка-Бузький	54,7	53,9	53,8	53,8	53,6	53,8	53,7
Миколаївський	37,5	37,1	36,7	36,7	36,7	36,3	36,2
Мостиський	54,0	52,3	52,4	52,6	51,7	51,7	48,9
Перемишлянський	51,1	51,2	51,1	50,9	46,7	46,6	46,7
Пустомитівський	54,0	54,0	54,5	54,7	55,0	54,6	54,9
Радехівський	68,3	67,0	65,8	57,3	56,5	56,3	55,4
Самбірський	66,1	66,3	66,1	66,2	65,8	65,8	65,7
Сколівський	30,8	26,2	26,2	26,2	26,2	26,2	26,1
Сокальський	96,4	95,0	93,9	93,8	93,7	93,7	94,2
Старосамбірський	55,7	47,3	45,6	45,6	45,7	45,7	45,7
Стрийський	43,8	43,4	43,1	42,8	42,7	43,0	43,0
Турківський	32,4	32,7	32,7	32,6	32,6	32,4	32,3
Яворівський	61,5	61,5	61,6	61,6	61,6	61,3	61,3
Львів	1,3	1,3	1,3	1,3	1,3	1,3	0,8
Борислав	0,9	0,9	0,9	0,9	0,9	0,9	1,1
Дрогобич	1,2	1,2	1,2	1,1	1,1	1,1	1,2
Моршин	...	...	0,0	0,0	0,0	0,0	0,0
Новий Розділ	...	...	0,3	0,3	0,3	0,3	0,3
Самбір	0,3	0,3	0,3	0,3	0,3	0,3	0,3
Стрий	0,3	0,3	0,3	0,3	0,3	0,3	0,3
Трускавець	0,1	0,0	0,0	0,0	0,0	0,0	0,0
Червоноград	0,4	0,4	0,4	0,4	0,4	0,4	0,4

<sup>1</sup>за даними Головного управління земельних ресурсів у Львівській області

### 3.2. Площа ріллі сільськогосподарських підприємств та господарств населення<sup>1</sup>

(на кінець року; тис.га)

	2000	2002	2003	2004	2005	2006	2007
<b>Всього по області</b>	<b>765,9</b>	<b>738,8</b>	<b>736,1</b>	<b>732,9</b>	<b>729,4</b>	<b>728,8</b>	<b>723,6</b>
Бродівський	42,6	40,2	39,9	39,4	38,8	39,5	39,6
Буський	31,2	29,6	30,6	30,8	31,1	31,0	30,9
Городоцький	35,3	34,1	33,8	31,7	31,3	31,1	30,2
Дрогобицький	37,2	36,4	36,3	36,3	36,3	36,2	35,9
Жидачівський	44,6	41,1	39,7	39,7	39,8	39,4	39,5
Жовківський	54,9	55,0	55,1	54,8	54,6	54,6	54,5
Золочівський	44,5	43,5	43,5	43,0	43,2	43,2	40,5
Кам'янка-Бузький	39,5	38,8	38,8	38,8	38,7	38,9	38,9
Миколаївський	21,5	21,0	20,7	20,7	20,6	20,5	20,4
Мостиський	38,8	36,7	36,8	37,0	37,6	37,5	36,4
Перемишлянський	36,7	36,8	36,6	36,4	34,0	33,9	33,9
Пустомитівський	45,3	45,3	45,4	45,6	45,7	45,4	45,7
Радехівський	48,5	47,3	46,6	47,0	46,5	46,1	45,3
Самбірський	40,7	41,3	41,2	41,2	40,9	40,8	41,2
Сколівський	12,5	12,3	12,3	12,3	12,3	12,3	12,2
Сокальський	70,1	62,2	61,5	61,4	61,3	61,5	61,9
Старосамбірський	34,5	34,4	34,5	34,4	34,4	34,4	34,4
Стрийський	30,6	30,7	30,5	30,1	30,1	30,4	30,4
Турківський	13,7	13,8	13,8	13,9	13,8	13,8	13,7
Яворівський	40,3	35,4	35,4	35,4	35,4	35,3	35,3
Львів	0,7	0,8	0,8	0,8	0,8	0,8	0,6
Борислав	0,7	0,7	0,7	0,7	0,7	0,7	0,7
Дрогобич	0,8	0,8	0,8	0,7	0,7	0,7	0,7
Моршин	...	...	0,0	0,0	0,0	0,0	0,0
Новий Розділ	...	...	0,2	0,2	0,2	0,2	0,2
Самбір	0,3	0,2	0,2	0,2	0,2	0,2	0,3
Стрий	0,2	0,2	0,2	0,2	0,2	0,2	0,2
Трускавець	0,0	0,0	0,0	0,0	0,0	0,0	0,0
Червоноград	0,2	0,2	0,2	0,2	0,2	0,2	0,2

<sup>1</sup>за даними Головного управління земельних ресурсів у Львівській області

### 3.3. Посівні площі основних сільськогосподарських культур у всіх категоріях господарств

(га)

	Вся посівна площа						
	2000	2003	2004	2005	2006	2007	2008
<b>Всього по області</b>	<b>704509</b>	<b>603917</b>	<b>603413</b>	<b>580942</b>	<b>546260</b>	<b>522753</b>	<b>549274</b>
Бродівський	38504	33520	34969	34880	34057	33629	34712
Буський	31335	27706	28962	28118	25292	26590	27871
Городоцький	33162	31742	30208	27238	23350	21768	23057
Дрогобицький	35553	31030	32147	29286	23534	22958	22706
Жидачівський	35066	25208	27698	28507	26074	24132	32447
Жовківський	53051	52178	50998	48255	45925	43948	43762
Золочівський	37921	26563	29975	32442	34904	35234	42586
Кам'янка-Бузький	40065	34162	32740	31124	29526	24334	26036
Миколаївський	19206	17385	16745	15308	14126	12486	14074
Мостиський	36989	28118	29594	28179	28301	26618	26638
Перемишлянський	33503	27744	24016	23002	21643	20656	21103
Пустомитівський	34092	38931	39917	36798	35527	35151	33007
Радехівський	44106	29553	28587	29136	25207	26324	30131
Самбірський	40162	27426	31435	29184	25891	21939	20972
Сколівський	12690	12903	12954	11578	10073	9964	9953
Сокальський	67256	49614	51814	51045	52537	52461	55919
Старосамбірський	29698	31475	23724	23654	22388	20951	20967
Стрийський	26931	22745	23124	21858	17750	15346	16603
Турківський	13533	18649	18732	18445	18255	17385	17162
Яворівський	38462	34883	32679	30511	29522	28490	27386
Львів	1555	462	454	457	438	450	447
Борислав	545	545	545	545	545	545	545
Дрогобич	552	552	552	552	552	552	552
Моршин	...	124	124	124	124	124	33
Новий Розділ	...	130	150	150	150	150	150
Самбір	180	179	180	176	179	178	176
Стрий	118	116	116	116	116	116	116
Трускавець	20	20	20	20	20	20	1
Червоноград	254	254	254	254	254	254	162

	Зернові і зернобобові культури						
	2000	2003	2004	2005	2006	2007	2008
<b>Всього по області</b>	<b>266954</b>	<b>252980</b>	<b>276477</b>	<b>272194</b>	<b>257279</b>	<b>245427</b>	<b>274376</b>
Бродівський	17752	16874	19119	18744	18503	17265	19438
Буський	15481	16994	17553	18007	16782	17004	19395
Городоцький	12416	14014	15184	15054	12663	12790	13957
Дрогобицький	7398	8363	8955	8099	7925	7538	8914
Жидачівський	13611	11327	14388	14497	13006	11538	17834
Жовківський	18734	19944	22206	20608	19996	18965	20347
Золочівський	20974	16386	18169	20624	21556	21208	23849
Кам'янка-Бузький	14850	14446	15935	15499	14896	12853	13536
Миколаївський	8147	7696	8477	7497	6572	5316	6178
Мостиський	14343	10713	12424	11579	11236	11001	12089
Перемишлянський	14133	14307	13164	12709	11784	10573	10497
Пустомитівський	15393	13795	16580	16871	15911	15221	15205
Радехівський	20823	16413	18053	18933	16979	17855	20987
Самбірський	15452	14528	14684	13143	12942	11633	11139
Сколівський	737	650	664	636	380	298	349
Сокальський	28025	24717	27984	28668	29292	29459	34756
Старосамбірський	8303	8870	7740	7341	6472	6144	6346
Стрийський	6824	9165	10621	10015	6667	5670	6388
Турківський	2155	2165	2022	1641	1626	1683	1599
Яворівський	10791	11481	12407	11875	11945	11281	11447
Львів	561	41	41	51	40	26	31
Борислав	33	33	33	33	33	33	33
Дрогобич	8	5	5	5	5	5	5
Моршин	...	8	8	8	8	8	-
Новий Розділ	...	35	50	50	50	50	50
Самбір	4	4	5	1	4	4	1
Стрий	4	4	4	4	4	4	4
Трускавець	-	-	-	-	-	-	-
Червоноград	2	2	2	2	2	2	2

Продовження табл. 3.3

	Технічні культури						
	2000	2003	2004	2005	2006	2007	2008
<b>Всього по області</b>	<b>47970</b>	<b>34627</b>	<b>40137</b>	<b>35374</b>	<b>41441</b>	<b>36461</b>	<b>45343</b>
Бродівський	3120	4910	5864	6223	5996	6034	5652
Буський	3808	2062	2348	1936	2548	3181	3724
Городоцький	2192	1465	1422	1217	2185	1433	1409
Дрогобицький	808	208	154	66	57	182	190
Жидачівський	3344	1388	2124	2179	2145	1583	3894
Жовківський	3846	2839	3303	2758	2233	1996	2158
Золочівський	3577	2503	2990	3532	6139	5905	11099
Кам'янка-Бузький	4150	2699	3484	2449	2316	1424	2657
Миколаївський	1359	595	915	908	943	571	276
Мостиський	1884	827	996	871	890	382	718
Перемишлянський	3250	1788	1438	1184	1302	837	857
Пустомитівський	1772	2096	2338	1495	2417	1781	426
Радехівський	3181	2400	2246	1642	2031	1969	2735
Самбірський	2137	2033	2381	2243	1686	1332	1091
Сколівський	-	-	-	-	-	-	-
Сокальський	6645	5540	6574	5631	7419	6819	6161
Старосамбірський	805	634	504	264	349	292	330
Стрийський	899	89	276	151	256	324	1080
Турківський	-	-	-	-	-	-	-
Яворівський	1141	547	778	624	527	386	863
Львів	51	1	-	-	-	30	23
Борислав	-	-	-	-	-	-	-
Дрогобич	-	-	-	-	-	-	-
Моршин	...	-	-	-	-	-	-
Новий Розділ	...	3	2	1	2	-	2
Самбір	1	-	-	-	-	-	-
Стрий	-	-	-	-	-	-	-
Трускавець	-	-	-	-	-	-	-
Червоноград	-	-	-	-	-	-	-

Продовження табл. 3.3

	Цукрові буряки (фабричні)						
	2000	2003	2004	2005	2006	2007	2008
<b>Всього по області</b>	<b>26361</b>	<b>23159</b>	<b>25699</b>	<b>22520</b>	<b>25886</b>	<b>16407</b>	<b>15961</b>
Бродівський	2236	2309	2132	2199	2577	1523	3277
Буський	2085	1428	1580	1288	1632	1032	1022
Городоцький	961	934	1119	909	1074	499	182
Дрогобицький	243	134	119	59	17	4	-
Жидачівський	1986	1218	1422	1604	1477	1022	1046
Жовківський	1630	1715	2205	1518	1657	800	306
Золочівський	1849	1718	2405	2655	3677	3283	3403
Кам'янка-Бузький	1763	1656	2030	1786	1298	660	723
Миколаївський	783	488	535	425	470	92	65
Мостиський	742	510	595	590	488	109	64
Перемишлянський	1246	999	841	615	936	491	349
Пустомитівський	905	917	1221	867	984	230	250
Радехівський	2615	2258	2150	1434	1836	1197	1390
Самбірський	1021	1036	974	1239	833	138	45
Сколівський	-	-	-	-	-	-	-
Сокальський	5510	5273	5657	4799	6370	5210	3707
Старосамбірський	309	249	286	240	245	50	18
Стрийський	53	49	53	12	1	2	3
Турківський	-	-	-	-	-	-	-
Яворівський	403	265	373	280	312	65	107
Львів	20	-	-	-	-	-	2
Борислав	-	-	-	-	-	-	-
Дрогобич	-	-	-	-	-	-	-
Моршин	...	-	-	-	-	-	-
Новий Розділ	...	3	2	1	2	-	2
Самбір	1	-	-	-	-	-	-
Стрий	-	-	-	-	-	-	-
Трускавець	-	-	-	-	-	-	-
Червоноград	-	-	-	-	-	-	-

	Картопля						
	2000	2003	2004	2005	2006	2007	2008
<b>Всього по області</b>	<b>106005</b>	<b>102303</b>	<b>100511</b>	<b>99658</b>	<b>94412</b>	<b>94004</b>	<b>92445</b>
Бродівський	4122	3740	3372	3334	3394	3419	3459
Буський	3776	2758	2763	2659	2634	2510	2569
Городоцький	5357	5737	5816	5045	4371	4155	4632
Дрогобицький	6638	7142	7770	7561	6407	6813	6340
Жидачівський	5415	5058	4780	5098	4997	4967	4829
Жовківський	8171	8177	7849	7770	7159	7249	7248
Золочівський	3419	3546	3594	3859	3734	3909	3800
Кам'янка-Бузький	5222	4690	4168	4270	4210	4544	4831
Миколаївський	3617	3549	3472	3344	3225	3155	3074
Мостиський	4415	4448	4307	4181	4192	4100	3846
Перемишлянський	4591	4810	4108	3731	3749	3572	3227
Пустомитівський	7572	8210	8236	8167	7774	7924	7297
Радехівський	4182	2771	2353	2437	2363	2582	2855
Самбірський	5749	4223	4503	4842	4829	4357	4406
Сколівський	3498	2860	3277	3107	2128	2067	2032
Сокальський	6502	5531	5599	5609	5999	6288	6549
Старосамбірський	6293	6815	5865	6296	5918	5732	5710
Стрийський	5372	5573	5494	5443	4719	4507	4194
Турківський	3258	3336	3195	3075	2887	2879	2833
Яворівський	7308	7651	8313	8154	8050	7602	7233
Львів	255	243	242	241	238	238	238
Борислав	407	407	407	407	407	407	407
Дрогобич	406	406	406	406	406	406	406
Моршин	...	84	84	84	84	84	1
Новий Розділ	...	80	80	80	80	80	80
Самбір	146	146	146	146	146	146	146
Стрий	92	90	90	90	90	90	90
Трускавець	19	19	19	19	19	19	1
Червоноград	203	203	203	203	203	203	112



	Овочі – всього						
	2000	2003	2004	2005	2006	2007	2008
<b>Всього по області</b>	<b>19765</b>	<b>20832</b>	<b>20352</b>	<b>20709</b>	<b>20795</b>	<b>20704</b>	<b>22318</b>
Бродівський	1073	816	773	981	1039	1106	1263
Буський	403	429	455	546	514	561	381
Городоцький	794	912	1009	840	700	702	800
Дрогобицький	684	888	1479	1446	1406	1486	1425
Жидачівський	641	608	527	577	588	574	694
Жовківський	3888	4412	3929	4174	4092	4223	4585
Золочівський	772	583	701	651	628	649	647
Кам'янка-Бузький	686	949	742	820	1108	916	989
Миколаївський	514	579	500	482	445	469	827
Мостиський	722	870	834	824	882	854	949
Перемишлянський	973	869	661	599	625	612	551
Пустомитівський	2173	2915	2832	2597	2636	2586	2993
Радехівський	620	584	418	482	427	410	399
Самбірський	568	561	508	535	554	541	624
Сколівський	154	111	133	133	143	145	158
Сокальський	1497	1205	1171	1151	1115	1094	1263
Старосамбірський	886	898	647	722	736	750	779
Стрийський	723	775	731	769	821	719	740
Турківський	358	151	133	149	151	151	153
Яворівський	1266	1305	1762	1825	1783	1758	1702
Львів	132	132	129	127	123	119	118
Борислав	41	41	41	41	41	41	41
Дрогобич	107	107	107	107	107	107	107
Моршин	...	32	32	32	32	32	32
Новий Розділ	...	10	10	10	10	10	10
Самбір	19	19	19	19	19	19	18
Стрий	21	21	21	21	21	21	21
Трускавець	1	1	1	1	1	1	0
Червоноград	49	49	48	48	48	48	49

Продовження табл. 3.3

	Кормові культури - всього						
	2000	2003	2004	2005	2006	2007	2008
<b>Всього по області</b>	<b>263653</b>	<b>193064</b>	<b>165853</b>	<b>152963</b>	<b>132232</b>	<b>126107</b>	<b>114744</b>
Бродівський	12386	7137	5814	5593	5058	5806	4899
Буський	7867	5462	5843	4969	2813	3335	1801
Городоцький	12404	9613	6777	5082	3432	2688	2260
Дрогобицький	20025	14428	13788	12114	7740	6939	5836
Жидачівський	12053	6827	5876	6150	5334	5465	5188
Жовківський	18412	16808	13710	12946	12445	11514	9424
Золочівський	9135	3533	4512	3772	2847	3555	3179
Кам'янка-Бузький	15158	11379	8412	8086	6997	4596	4022
Миколаївський	5570	4967	3381	3077	2942	2976	3719
Мостиський	15618	11256	11032	10724	11100	10282	9037
Перемишлянський	10556	5970	4645	4779	4183	5062	5971
Пустомитівський	7181	11908	9927	7665	6787	7624	7081
Радехівський	15254	7382	5516	5640	3403	3508	3155
Самбірський	16252	6076	9358	8420	5879	4076	3712
Сколівський	8301	9282	8880	7703	7422	7454	7414
Сокальський	24587	12621	10486	9986	8713	8802	7191
Старосамбірський	13409	14257	8969	9031	8910	8033	7803
Стрийський	13106	7133	5992	5480	5287	4126	4202
Турківський	7761	12997	13384	13579	13591	12672	12577
Яворівський	17956	13872	9392	8010	7194	7439	6119
Львів	556	45	42	39	38	36	37
Борислав	64	64	64	64	64	64	64
Дрогобич	31	34	34	34	34	34	34
Моршин	...	-	-	-	-	-	-
Новий Розділ	...	2	8	8	8	10	8
Самбір	10	10	10	10	10	10	10
Стрий	1	1	1	1	1	1	1
Трускавець	-	-	-	-	-	-	-
Червоноград	-	-	-	-	-	-	-

Продовження табл. 3.3

	Однорічні трави						
	2000	2003	2004	2005	2006	2007	2008
<b>Всього по області</b>	<b>48548</b>	<b>30169</b>	<b>23122</b>	<b>21412</b>	<b>16962</b>	<b>15985</b>	<b>15512</b>
Бродівський	2778	1839	1354	1212	1165	908	862
Буський	1862	1070	1107	982	482	474	363
Городоцький	3316	1078	783	546	324	208	261
Дрогобицький	2189	856	866	905	476	335	408
Жидачівський	3452	1226	1068	1301	941	879	999
Жовківський	2767	3791	2290	2567	2048	1567	1228
Золочівський	2107	1215	1322	1107	649	737	698
Кам'янка-Бузький	3161	2033	1169	847	390	472	434
Миколаївський	1541	1321	753	801	612	796	1425
Мостиський	1800	1422	978	999	1009	968	885
Перемишлянський	1965	1918	1412	1382	1297	1556	1292
Пустомитівський	1257	1531	1395	905	710	775	872
Радехівський	4731	1584	1136	893	576	696	478
Самбірський	1544	799	811	498	425	312	359
Сколівський	1427	1593	1524	1321	1270	1278	1270
Сокальський	4597	2738	2096	1982	1772	1524	1202
Старосамбірський	976	1676	968	985	923	875	887
Стрийський	2931	913	900	934	947	607	817
Турківський	103	186	186	189	188	177	175
Яворівський	3954	1357	975	1029	733	818	575
Львів	77	10	13	10	9	7	8
Борислав	8	8	8	8	8	8	8
Дрогобич	1	1	1	1	1	1	1
Моршин	...	-	-	-	-	-	-
Новий Розділ	...	-	3	3	3	3	3
Самбір	4	4	4	4	4	4	4
Стрий	-	-	-	-	-	-	-
Трускавець	-	-	-	-	-	-	-
Червоноград	-	-	-	-	-	-	-

	Багаторічні трави						
	2000	2003	2004	2005	2006	2007	2008
<b>Всього по області</b>	<b>177910</b>	<b>132911</b>	<b>115120</b>	<b>102649</b>	<b>92990</b>	<b>85796</b>	<b>79608</b>
Бродівський	7166	3735	2622	2409	2716	3092	2624
Буський	4764	3647	3488	2464	1228	1847	934
Городоцький	6884	6616	5031	3181	2345	1707	1552
Дрогобицький	15143	11731	11257	9609	6343	5626	4675
Жидачівський	5748	3298	3080	2603	2509	2494	2388
Жовківський	12705	9987	8313	7785	8240	8013	6514
Золочівський	5637	1672	1908	1533	1504	1580	1398
Кам'янка-Бузький	8705	7680	5871	6040	5699	3179	2840
Миколаївський	2898	2078	1703	1269	1645	1439	1708
Мостиський	12528	8838	9169	8796	8963	8284	7210
Перемишлянський	7821	2891	1962	1937	1908	2297	3937
Пустомитівський	4215	8054	6664	4788	4521	4986	4908
Радехівський	10019	5137	3657	3403	1788	1816	1863
Самбірський	12196	3889	6942	6872	4551	2808	2617
Сколівський	6256	7389	6995	6069	5851	5882	5844
Сокальський	15072	6138	5258	4496	4140	4092	3346
Старосамбірський	11205	11397	7057	7105	7043	6277	6047
Стрийський	9171	5289	4093	3496	3701	2760	2689
Турківський	7342	12438	12875	13107	13125	12245	12141
Яворівський	11861	10908	7077	5589	5073	5274	4275
Львів	498	20	19	19	19	19	19
Борислав	53	53	53	53	52	53	53
Дрогобич	23	26	26	26	26	26	26
Моршин	...	-	-	-	-	-	-
Новий Розділ	...	-	-	-	-	-	-
Самбір	-	-	-	-	-	-	-
Стрий	-	-	-	-	-	-	-
Трускавець	-	-	-	-	-	-	-
Червоноград	-	-	-	-	-	-	-

### 3.4. Посівні площі основних сільськогосподарських культур у сільськогосподарських підприємствах

(га)

	Вся посівна площа						
	2000	2003	2004	2005	2006	2007	2008
<b>Всього по області</b>	<b>393531</b>	<b>226001</b>	<b>239650</b>	<b>225412</b>	<b>206893</b>	<b>189837</b>	<b>228765</b>
Бродівський	26642	19398	21263	21328	20607	20051	21544
Буський	22356	16730	17573	16835	14352	15844	17997
Городоцький	21241	8997	9514	9365	8698	7131	8509
Дрогобицький	12523	7614	7535	6016	5526	5008	5095
Жидачівський	22500	11421	14140	13512	11349	9552	18123
Жовківський	23497	16956	17036	15250	13768	13302	14329
Золочівський	27839	15158	18255	20436	23377	23329	31015
Кам'янка-Бузький	27848	18472	18631	16161	14969	10897	12307
Миколаївський	12409	8615	8428	7071	6225	5135	6649
Мостиський	21020	7196	7722	6972	6145	4543	6564
Перемишлянський	15196	4847	4683	4277	3438	2613	6403
Пустомитівський	15898	11007	12652	12245	11624	11301	10711
Радохівський	32824	15373	14245	13782	10043	11431	15098
Самбірський	22578	12187	17365	15549	12832	9039	8520
Сколівський	146	17	16	16	16	16	16
Сокальський	50643	28836	30442	30097	30033	29475	33076
Старосамбірський	5755	3467	3217	2665	2724	2291	2373
Стрийський	16537	8663	8775	7626	5609	4069	4971
Турківський	149	145	133	128	143	52	51
Яворівський	14708	10774	7903	5960	5310	4642	5303
Львів	1199	106	99	102	83	95	92
Борислав	-	-	-	-	-	-	-
Дрогобич	19	19	19	19	19	19	19
Моршин	...	-	-	-	-	-	-
Новий Розділ	...	-	-	-	-	-	-
Самбір	4	3	4	-	3	2	-
Стрий	-	-	-	-	-	-	-
Трускавець	-	-	-	-	-	-	-
Червоноград	-	-	-	-	-	-	-

	Зернові і зернобобові культури						
	2000	2003	2004	2005	2006	2007	2008
<b>Всього по області</b>	<b>193174</b>	<b>124430</b>	<b>153081</b>	<b>148937</b>	<b>136042</b>	<b>124354</b>	<b>155866</b>
Бродівський	14109	10456	12783	12750	12418	11049	13194
Буський	12168	10331	11432	11923	10701	10665	13454
Городоцький	9873	5794	7299	7651	6291	5682	6902
Дрогобицький	4500	3065	3874	2744	2545	2177	2984
Жидачівський	11328	7251	10195	9800	8487	7202	13744
Жовківський	11267	8421	10642	8904	8166	7704	8807
Золочівський	17367	10974	14079	16147	17139	16598	19167
Кам'янка-Бузький	11591	8971	10390	9474	8547	7052	7468
Миколаївський	6700	4777	5404	4510	3637	2717	3657
Мостиський	10481	3672	5316	4583	3698	3109	4910
Перемишлянський	6424	3218	3490	3173	2576	1883	3628
Пустомитівський	9704	6381	9179	9601	8562	8322	8413
Радехівський	16912	8453	9227	9285	6357	7530	10890
Самбірський	12150	6668	8915	8235	8696	6026	6461
Сколівський	113	-	-	-	-	-	-
Сокальський	23609	16775	19556	19993	19714	19297	23588
Старосамбірський	2861	1738	1988	1662	1574	1458	1634
Стрийський	5136	4115	5148	4805	3116	2572	3286
Турківський	1	3	3	1	1	-	-
Яворівський	6317	3327	4120	3649	3778	3286	3652
Львів	557	37	37	47	36	22	27
Борислав	-	-	-	-	-	-	-
Дрогобич	3	-	-	-	-	-	-
Моршин	...	-	-	-	-	-	-
Новий Розділ	...	-	-	-	-	-	-
Самбір	3	3	4	-	3	3	-
Стрий	-	-	-	-	-	-	-
Трускавець	-	-	-	-	-	-	-
Червоноград	-	-	-	-	-	-	-

	Технічні культури						
	2000	2003	2004	2005	2006	2007	2008
<b>Всього по області</b>	<b>37234</b>	<b>18566</b>	<b>23637</b>	<b>24497</b>	<b>29030</b>	<b>30618</b>	<b>40804</b>
Бродівський	2447	3743	4824	5429	4900	5757	5242
Буський	3112	1187	1494	1494	2037	3034	3439
Городоцький	1805	649	365	439	1473	934	1227
Дрогобицький	798	94	66	26	40	178	190
Жидачівський	2843	673	1415	1504	1422	1215	3451
Жовківський	2601	1303	1431	1728	1013	1270	1941
Золочівський	2946	1615	2135	2952	5475	5734	10694
Кам'янка-Бузький	3521	1434	2037	1389	1576	960	2269
Миколаївський	1144	279	567	721	624	500	214
Мостиський	1398	347	486	307	406	273	654
Перемишлянський	2272	980	718	687	561	527	590
Пустомитівський	1064	1343	1434	836	1481	1552	177
Радехівський	2026	660	741	870	1506	1649	2299
Самбірський	1955	1099	1702	1750	1243	1205	1046
Сколівський	-	-	-	-	-	-	-
Сокальський	4895	2415	3333	3849	4671	4928	5207
Старосамбірський	603	387	224	30	105	242	312
Стрийський	886	78	272	139	245	316	1074
Турківський	-	-	-	-	-	-	-
Яворівський	867	280	393	347	252	314	756
Львів	50	-	-	-	-	30	23
Борислав	-	-	-	-	-	-	-
Дрогобич	-	-	-	-	-	-	-
Моршин	...	-	-	-	-	-	-
Новий Розділ	...	-	-	-	-	-	-
Самбір	1	-	-	-	-	-	-
Стрий	-	-	-	-	-	-	-
Трускавець	-	-	-	-	-	-	-
Червоноград	-	-	-	-	-	-	-

	Льон - довгунець						
	2000	2003	2004	2005	2006	2007	2008
<b>Всього по області</b>	<b>3045</b>	<b>2707</b>	<b>3554</b>	<b>1680</b>	<b>1061</b>	<b>545</b>	<b>522</b>
Бродівський	258	244	407	208	99	102	13
Буський	-	-	-	-	-	-	-
Городоцький	26	-	-	-	-	-	-
Дрогобицький	19	-	-	-	-	-	-
Жидачівський	154	60	70	70	20	-	-
Жовківський	105	133	246	183	30	28	13
Золочівський	70	124	100	70	50	20	47
Кам'янка-Бузький	123	395	799	287	283	-	-
Миколаївський	10	3	5	5	5	5	-
Мостиський	70	9	-	-	-	-	-
Перемишлянський	375	370	277	210	120	55	32
Пустомитівський	7	3	3	3	2	1	1
Радехівський	-	-	-	-	-	-	-
Самбірський	602	710	923	361	271	146	82
Сколівський	-	-	-	-	-	-	-
Сокальський	289	134	205	53	19	3	-
Старосамбірський	357	355	217	20	70	95	230
Стрийський	20	-	0	0	-	-	-
Турківський	-	-	-	-	-	-	-
Яворівський	560	167	302	210	92	90	104
Львів	-	-	-	-	-	-	-
Борислав	-	-	-	-	-	-	-
Дрогобич	-	-	-	-	-	-	-
Моршин	...	-	-	-	-	-	-
Новий Розділ	...	-	-	-	-	-	-
Самбір	-	-	-	-	-	-	-
Стрий	-	-	-	-	-	-	-
Трускавець	-	-	-	-	-	-	-
Червоноград	-	-	-	-	-	-	-



Продовження табл. 3.4

	Цукрові буряки (фабричні)						
	2000	2003	2004	2005	2006	2007	2008
<b>Всього по області</b>	<b>15640</b>	<b>7111</b>	<b>9219</b>	<b>11695</b>	<b>13520</b>	<b>10584</b>	<b>11451</b>
Бродівський	1563	1142	1092	1437	1502	1247	2867
Буський	1403	553	727	845	1121	884	736
Городоцький	574	118	62	133	368	-	-
Дрогобицький	233	20	30	20	-	-	-
Жидачівський	1485	503	714	929	754	655	604
Жовківський	385	179	340	488	436	74	94
Золочівський	1218	830	1550	2075	3014	3112	2999
Кам'янка-Бузький	1134	391	583	726	559	196	335
Миколаївський	568	172	186	238	152	21	3
Мостиський	256	30	85	26	4	-	-
Перемишлянський	268	191	121	118	195	181	82
Пустомитівський	197	164	317	208	48	1	1
Радехівський	1460	518	645	662	1311	882	973
Самбірський	839	102	295	746	389	10	-
Сколівський	-	-	-	-	-	-	-
Сокальський	3760	2148	2416	3017	3622	3320	2755
Старосамбірський	107	2	6	6	-	-	-
Стрийський	40	38	48	10	-	-	-
Турківський	-	-	-	-	-	-	-
Яворівський	129	10	2	11	45	1	-
Львів	20	-	-	-	-	-	2
Борислав	-	-	-	-	-	-	-
Дрогобич	-	-	-	-	-	-	-
Моршин	...	-	-	-	-	-	-
Новий Розділ	...	-	-	-	-	-	-
Самбір	1	-	-	-	-	-	-
Стрий	-	-	-	-	-	-	-
Трускавець	-	-	-	-	-	-	-
Червоноград	-	-	-	-	-	-	-

	Картопля						
	2000	2003	2004	2005	2006	2007	2008
<b>Всього по області</b>	<b>1396</b>	<b>1147</b>	<b>1288</b>	<b>765</b>	<b>703</b>	<b>1531</b>	<b>1824</b>
Бродівський	17	15	15	14	14	9	7
Буський	31	55	45	34	20	32	35
Городоцький	62	24	82	30	14	13	9
Дрогобицький	69	50	32	18	23	14	11
Жидачівський	80	42	47	50	53	47	48
Жовківський	253	355	276	174	124	140	147
Золочівський	20	66	76	26	24	35	16
Кам'янка-Бузький	205	38	132	43	127	741	962
Миколаївський	63	39	52	38	58	160	181
Мостиський	54	57	57	50	45	48	52
Перемишлянський	24	17	11	13	6	18	14
Пустомитівський	126	107	184	68	40	95	142
Радехівський	38	21	17	10	8	15	11
Самбірський	57	23	17	12	7	11	18
Сколівський	2	2	2	2	1	2	1
Сокальський	100	76	77	45	37	39	32
Старосамбірський	74	59	63	50	35	38	65
Стрийський	54	58	59	54	37	47	51
Турківський	3	3	3	1	2	-	-
Яворівський	47	35	37	30	28	27	22
Львів	17	5	4	3	-	-	0
Борислав	-	-	-	-	-	-	-
Дрогобич	-	-	-	-	-	-	-
Моршин	...	-	-	-	-	-	-
Новий Розділ	...	-	-	-	-	-	-
Самбір	-	-	-	-	-	-	-
Стрий	-	-	-	-	-	-	-
Трускавець	-	-	-	-	-	-	-
Червоноград	-	-	-	-	-	-	-

Продовження табл. 3.4

	Овочі - всього						
	2000	2003	2004	2005	2006	2007	2008
<b>Всього по області</b>	<b>1603</b>	<b>1567</b>	<b>964</b>	<b>1265</b>	<b>1774</b>	<b>1461</b>	<b>2409</b>
Бродівський	314	321	247	446	593	486	593
Буський	70	111	65	173	157	255	24
Городоцький	64	93	21	36	29	8	6
Дрогобицький	29	10	4	4	3	-	4
Жидачівський	59	37	19	20	54	41	153
Жовківський	237	298	172	159	198	171	219
Золочівський	71	90	23	32	29	20	14
Кам'янка-Бузький	34	61	49	78	322	216	211
Миколаївський	90	77	67	32	44	48	360
Мостиський	49	79	48	47	70	31	33
Перемишлянський	58	13	5	10	3	5	-
Пустомитівський	258	132	78	77	105	42	534
Радехівський	50	12	7	12	2	2	2
Самбірський	28	49	13	26	29	13	70
Сколівський	0	-	0	0	0	0	0
Сокальський	30	56	34	30	46	44	96
Старосамбірський	44	36	29	18	25	23	29
Стрийський	43	37	34	14	22	18	30
Турківський	1	-	-	-	-	-	-
Яворівський	44	25	22	26	22	21	15
Львів	30	30	27	25	21	17	16
Борислав	-	-	-	-	-	-	-
Дрогобич	-	0	0	-	-	-	-
Моршин	...	-	-	-	-	-	-
Новий Розділ	...	-	-	-	-	-	-
Самбір	-	0	0	-	-	-	-
Стрий	-	-	-	-	-	-	-
Трускавець	0	-	-	-	-	-	-
Червоноград	-	-	-	-	-	-	-

Продовження табл. 3.4

	Кормові культури - всього						
	2000	2003	2004	2005	2006	2007	2008
<b>Всього по області</b>	<b>159981</b>	<b>80227</b>	<b>60634</b>	<b>49928</b>	<b>39267</b>	<b>31846</b>	<b>27838</b>
Бродівський	9704	4820	3367	2684	2615	2750	2507
Буський	6975	5045	4537	3211	1437	1858	1044
Городоцький	9437	2436	1746	1209	891	494	365
Дрогобицький	7127	4394	3559	3224	2916	2640	1905
Жидачівський	8188	3418	2460	2133	1330	1041	718
Жовківський	9139	6581	4513	4285	4268	4017	3216
Золочівський	7392	2402	1933	1275	708	935	1112
Кам'янка-Бузький	12498	7969	6022	5178	4397	1928	1397
Миколаївський	4412	3443	2339	1771	1862	1711	2237
Мостиський	9038	3041	1814	1985	1925	1082	916
Перемишлянський	6418	619	459	394	292	180	2171
Пустомитівський	4745	3038	1773	1659	1434	1274	1441
Радехівський	13752	6224	4252	3603	2166	2235	1895
Самбірський	8388	4347	6718	5525	2858	1785	925
Сколівський	31	14	13	14	15	14	14
Сокальський	22009	9514	7443	6180	5566	5167	4153
Старосамбірський	2173	1248	914	904	983	531	334
Стрийський	10417	4375	3263	2614	2189	1115	532
Турківський	144	139	127	125	140	52	52
Яворівський	7433	7107	3332	1908	1229	993	859
Львів	545	34	31	28	27	25	26
Борислав	-	-	-	-	-	-	-
Дрогобич	16	19	19	19	19	19	19
Моршин	...	-	-	-	-	-	-
Новий Розділ	...	-	-	-	-	-	-
Самбір	-	-	-	-	0	0	-
Стрий	-	-	-	-	-	-	-
Трускавець	-	-	-	-	-	-	-
Червоноград	-	-	-	-	-	-	-

Продовження табл. 3.4

	Кормові коренеплоди, включаючи цукрові буряки на годівлю худоби						
	2000	2003	2004	2005	2006	2007	2008
<b>Всього по області</b>	<b>1950</b>	<b>500</b>	<b>321</b>	<b>235</b>	<b>163</b>	<b>95</b>	<b>64</b>
Бродівський	51	2	6	3	3	2	2
Буський	23	8	4	3	2	2	1
Городоцький	77	5	6	5	2	3	3
Дрогобицький	33	23	7	1	0	-	-
Жидачівський	136	51	19	26	19	7	5
Жовківський	130	20	27	14	8	3	3
Золочівський	123	44	14	12	6	8	5
Кам'янка-Бузький	116	19	15	3	1	1	1
Миколаївський	61	12	9	6	2	1	1
Мостиський	23	14	6	9	7	5	4
Перемишлянський	75	15	11	5	4	3	4
Пустомитівський	79	5	2	8	3	3	6
Радехівський	115	15	8	8	6	3	2
Самбірський	50	14	2	4	3	1	1
Сколівський	-	-	-	-	-	0	0
Сокальський	687	227	163	114	85	38	15
Старосамбірський	13	8	7	5	7	7	5
Стрийський	71	14	13	9	4	7	6
Турківський	1	0	0	0	0	-	-
Яворівський	68	1	1	0	1	1	1
Львів	18	3	1	-	-	-	-
Борислав	-	-	-	-	-	-	-
Дрогобич	-	-	-	-	-	-	-
Моршин	...	-	-	-	-	-	-
Новий Розділ	...	-	-	-	-	-	-
Самбір	-	-	-	0	0	0	-
Стрий	-	-	-	-	-	-	-
Трускавець	-	-	-	-	-	-	-
Червоноград	-	-	-	-	-	-	-

Продовження табл. 3.4

	Кукурудза на силос і зелений корм						
	2000	2003	2004	2005	2006	2007	2008
<b>Всього по області</b>	<b>18881</b>	<b>7708</b>	<b>6724</b>	<b>5222</b>	<b>4620</b>	<b>4013</b>	<b>4150</b>
Бродівський	1856	1001	874	814	863	902	730
Буський	1017	394	383	278	168	114	108
Городоцький	1158	278	248	130	76	20	12
Дрогобицький	241	244	129	107	122	59	70
Жидачівський	860	394	277	182	103	64	124
Жовківський	516	291	515	301	287	227	167
Золочівський	1380	410	383	81	46	147	595
Кам'янка-Бузький	2204	854	552	403	221	182	176
Миколаївський	696	617	440	343	266	148	65
Мостиський	292	36	4	4	0	17	33
Перемишлянський	117	55	30	37	8	-	-
Пустомитівський	751	180	258	170	293	209	260
Радехівський	2145	311	268	225	225	161	256
Самбірський	790	375	325	219	242	171	99
Сколівський	-	-	-	-	-	0	0
Сокальський	4052	2136	1867	1774	1659	1548	1410
Старосамбірський	70	-	-	-	-	-	-
Стрийський	357	101	138	126	14	15	18
Турківський	-	-	-	-	-	-	-
Яворівський	354	29	33	28	27	29	26
Львів	25	2	-	-	-	-	-
Борислав	-	-	-	-	-	-	-
Дрогобич	-	-	-	-	-	-	-
Моршин	...	-	-	-	-	-	-
Новий Розділ	...	-	-	-	-	-	-
Самбір	-	-	-	-	-	-	-
Стрий	-	-	-	-	-	-	-
Трускавець	-	-	-	-	-	-	-
Червоноград	-	-	-	-	-	-	-

Продовження табл. 3.4

	Однорічні трави						
	2000	2003	2004	2005	2006	2007	2008
<b>Всього по області</b>	<b>37781</b>	<b>16755</b>	<b>11485</b>	<b>10505</b>	<b>6520</b>	<b>5267</b>	<b>4996</b>
Бродівський	2555	1235	972	836	811	540	499
Буський	1805	1069	1022	878	384	350	259
Городоцький	2973	269	266	189	76	15	68
Дрогобицький	1444	319	409	510	263	148	232
Жидачівський	3025	1049	505	663	282	170	176
Жовківський	1981	2427	1037	1455	933	589	403
Золочівський	1850	908	815	637	211	250	224
Кам'янка-Бузький	2970	1593	987	648	213	295	243
Миколаївський	1374	941	468	494	316	480	978
Мостиський	1127	602	114	172	158	100	121
Перемишлянський	643	156	97	70	76	23	14
Пустомитівський	1087	631	571	373	207	191	299
Радехівський	4639	1346	1124	887	570	688	461
Самбірський	1263	659	614	230	129	123	90
Сколівський	7	4	4	3	1	1	1
Сокальський	4519	2503	1755	1634	1419	1132	802
Старосамбірський	257	76	34	42	3	4	19
Стрийський	2736	394	393	394	361	51	80
Турківський	-	1	1	1	0	-	-
Яворівський	1449	563	284	379	98	110	20
Львів	77	10	13	10	9	7	8
Борислав	-	-	-	-	-	-	-
Дрогобич	-	-	-	-	-	-	-
Моршин	...	-	-	-	-	-	-
Новий Розділ	...	-	-	-	-	-	-
Самбір	-	-	-	-	-	-	-
Стрий	-	-	-	-	-	-	-
Трускавець	-	-	-	-	-	-	-
Червоноград	-	-	-	-	-	-	-

Закінчення табл. 3.4

	Багаторічні трави - всього						
	2000	2003	2004	2005	2006	2007	2008
<b>Всього по області</b>	<b>108582</b>	<b>57686</b>	<b>44076</b>	<b>35023</b>	<b>29339</b>	<b>23358</b>	<b>19015</b>
Бродівський	5953	2919	1719	1142	1288	1606	1276
Буський	4516	3638	3337	2143	878	1392	675
Городоцький	5472	1904	1229	890	737	457	282
Дрогобицький	4925	3673	2868	2373	2530	2282	1535
Жидачівський	4305	1861	1643	1174	926	790	413
Жовківський	6802	3942	3086	2656	3150	3546	2742
Золочівський	4844	1397	996	671	555	525	370
Кам'янка-Бузький	7533	5528	4479	4114	3963	1450	977
Миколаївський	2583	1912	1470	1001	1310	1082	1204
Мостиський	7614	2512	1820	1801	1781	959	758
Перемишлянський	5591	438	356	322	204	158	2153
Пустомитівський	2789	2230	943	1105	930	877	876
Радехівський	9511	5137	3459	2775	1564	1535	1240
Самбірський	5922	3229	5766	5057	2483	1490	735
Сколівський	24	10	9	11	14	14	13
Сокальський	14762	5594	4163	3316	2955	2775	2202
Старосамбірський	1851	1157	876	856	972	521	310
Стрийський	7767	4009	2800	2085	1904	1054	428
Турківський	143	138	126	124	140	52	52
Яворівський	5162	6420	2894	1370	1018	756	737
Львів	497	19	18	18	18	18	18
Борислав	-	-	-	-	-	-	-
Дрогобич	16	-	19	19	19	19	19
Моршин	...	-	-	-	-	-	-
Новий Розділ	...	-	-	-	-	-	-
Самбір	-	-	-	-	-	-	-
Стрий	-	-	-	-	-	-	-
Трускавець	-	-	-	-	-	-	-
Червоноград	-	-	-	-	-	-	-



### 3.5. Виробництво основних сільськогосподарських культур господарствами всіх категорій

(т)

	Зернові і зернобобові культури							Частка районів в області за 2008 рік, %
	2000	2003	2004	2005	2006	2007	2008	
	у вазі після доробки							
<b>Всього по області</b>	<b>481437</b>	<b>576934</b>	<b>677985</b>	<b>626805</b>	<b>587384</b>	<b>611504</b>	<b>837212</b>	<b>100</b>
Бродівський	36305	43581	58899	50037	43561	42041	56118	6,7
Буський	27016	42968	52525	48008	44224	44461	59593	7,1
Городоцький	16908	30389	35325	36544	31828	35228	57819	6,9
Дрогобицький	14205	18677	18879	15731	13989	14377	18125	2,2
Жидачівський	21878	24168	27910	27167	23530	20725	55196	6,6
Жовківський	39408	44694	50895	45307	43575	41098	51313	6,1
Золочівський	37435	35984	45763	50628	52733	72774	97390	11,6
Кам'янка-Бузький	31424	30605	32689	30783	30245	29766	42306	5,0
Миколаївський	14387	18356	20077	14856	12706	11475	16590	2,0
Мостиський	22465	28554	30489	25609	26473	26523	31828	3,8
Перемишлянський	25091	31547	28383	25383	24398	24461	29557	3,5
Пустомитівський	27151	35720	47481	48402	45496	48694	72709	8,7
Радехівський	31266	33318	45546	45667	43867	47287	65023	7,8
Самбірський	22920	31283	29180	23918	24007	25341	26621	3,2
Сколівський	495	1058	1283	958	556	422	550	0,1
Сокальський	64179	66576	83234	78883	74146	77218	102831	12,3
Старосамбірський	15409	17135	18867	15629	14061	13289	13197	1,6
Стрийський	11837	16542	17648	16642	12455	11371	14525	1,7
Турківський	2413	3630	3599	2721	2660	2694	2556	0,3
Яворівський	18478	21816	28978	23584	22590	21988	23084	2,8
Львів	651	68	32	110	44	31	44	0,0
Борислав	82	93	90	73	74	59	72	0,0
Дрогобич	20	6	6	6	5	6	6	0,0
Моршин	...	24	20	16	16	13	-	-
Новий Розділ	...	118	167	128	129	146	146	0,0
Самбір	3	6	3	2	4	6	3	0,0
Стрий	7	14	14	10	10	7	8	0,0
Трускавець	-	-	-	-	-	-	-	-
Червоноград	4	5	3	3	2	3	2	0,0

Продовження табл. 3.5

	Цукрові буряки(фабричні)							Частка районів в області за 2008 рік,%
	2000	2003	2004	2005	2006	2007	2008	
<b>Всього по області</b>	<b>400560</b>	<b>422148</b>	<b>518083</b>	<b>437331</b>	<b>602595</b>	<b>498622</b>	<b>584032</b>	<b>100</b>
Бродівський	28926	39683	44365	40536	75230	53478	112909	19,3
Буський	24535	22053	30683	24397	33903	28647	33156	5,7
Городоцький	11424	18075	20430	12857	14732	6321	4024	0,7
Дрогобицький	2684	2328	2130	964	250	62	-	-
Жидачівський	24938	24740	24869	24813	29725	21276	21957	3,7
Жовківський	19162	32357	38736	29746	29175	13359	8499	1,4
Золочівський	28538	27627	44988	63253	106192	153408	156948	26,9
Кам'янка-Бузький	31088	32592	40847	29582	31283	21371	29608	5,1
Миколаївський	12280	9932	10883	7537	5554	1346	1388	0,2
Мостиський	9728	8043	10497	7918	7255	2564	1539	0,3
Перемишлянський	11946	17534	17529	11414	17854	11516	9295	1,6
Пустомитівський	13300	17099	22028	14839	13155	2865	6804	1,2
Радехівський	34709	35163	44514	29972	49136	41256	56503	9,7
Самбірський	18830	12463	16791	16111	17376	2524	1479	0,3
Сколівський	-	-	-	-	-	-	-	-
Сокальський	119240	114172	137343	114784	163681	136959	137000	23,4
Старосамбірський	5015	4518	5848	4601	3193	726	410	0,1
Стрийський	912	423	390	74	18	29	60	0,0
Турківський	-	-	-	-	-	-	-	-
Яворівський	3173	3295	5179	3914	4859	915	2414	0,4
Львів	120	-	-	-	-	-	3	0,0
Борислав	-	-	-	-	-	-	-	-
Дрогобич	-	-	-	-	-	-	-	-
Моршин	...	-	-	-	-	-	-	-
Новий Розділ	...	51	33	19	24	-	3	0,0
Самбір	12	-	-	-	-	-	-	-
Стрий	-	-	-	-	-	-	-	-
Трускавець	-	-	-	-	-	-	-	-
Червоноград	-	-	-	-	-	-	-	-

Продовження табл. 3.5

	Картопля							Частка районів в області за 2008 рік, %
	2000	2003	2004	2005	2006	2007	2008	
<b>Всього по області</b>	<b>1510338</b>	<b>1462143</b>	<b>1470540</b>	<b>1297287</b>	<b>1471688</b>	<b>1521796</b>	<b>1370753</b>	<b>100</b>
Бродівський	76438	59121	53511	52593	63602	62728	59794	4,4
Буський	45284	46878	47182	43569	51519	49725	45085	3,3
Городоцький	95803	95936	96812	75498	67996	73103	66273	4,8
Дрогобицький	74635	77631	84205	84292	84806	87394	76169	5,6
Жидачівський	60292	62815	70174	66350	76975	72437	65968	4,8
Жовківський	145742	107431	119676	95490	116797	123103	108687	7,9
Золочівський	67442	45361	56285	45671	60550	63990	55428	4,1
Кам'янка-Бузький	104519	80189	70268	68567	81063	97900	92019	6,7
Миколаївський	73847	52011	51172	41208	47182	45757	41530	3,0
Мостиський	79065	74416	72369	74146	78557	76527	66128	4,8
Перемишлянський	73229	66235	61099	38072	45438	48446	47797	3,5
Пустомитівський	99742	147276	122201	97028	109947	117367	105766	7,7
Радехівський	64330	46087	39836	38465	44287	48696	48086	3,5
Самбірський	69059	70430	68019	59673	70740	76585	67565	4,9
Сколівський	31483	25527	29254	25696	20908	19876	18020	1,3
Сокальський	101517	91814	93698	92266	117429	117601	112182	8,2
Старосамбірський	78722	92450	84981	71472	80036	86573	79893	5,8
Стрийський	53216	82242	76598	70788	73046	66863	55220	4,0
Турківський	32154	31037	29870	27926	31136	33496	29846	2,2
Яворівський	64518	82021	122677	108629	126079	127947	109162	8,0
Львів	3389	3071	3483	2869	3379	3893	3414	0,2
Борислав	5291	6808	4208	4417	5246	6406	4960	0,4
Дрогобич	5278	6808	4198	4406	5233	5197	4947	0,4
Моршин	...	1449	1016	1096	1302	1252	12	0,0
Новий Розділ	...	1160	1182	820	974	1168	1330	0,1
Самбір	1537	1883	2062	1905	2263	2570	2428	0,2
Стрий	920	1593	1089	817	971	1157	1097	0,1
Трускавець	247	290	196	206	245	243	12	0,0
Червоноград	2639	2173	3219	3352	3982	3796	1935	0,1

Продовження табл. 3.5

	Овочі - всього							Частка районів в області за 2008 рік, %
	2000	2003	2004	2005	2006	2007	2008	
<b>Всього по області</b>	<b>268604</b>	<b>326520</b>	<b>328062</b>	<b>379567</b>	<b>402563</b>	<b>432408</b>	<b>422330</b>	<b>100</b>
Бродівський	14473	10218	9423	11365	11339	14212	15352	3,6
Буський	4636	7534	8091	7958	8566	9211	8338	2,0
Городоцький	12049	17262	17339	18096	15531	16488	17276	4,1
Дрогобицький	9484	12133	19472	21186	22083	25141	24965	5,9
Жидачівський	4165	8621	8966	10708	11261	11578	11415	2,7
Жовківський	73206	72241	60865	77472	80842	93411	100471	23,8
Золочівський	9438	10682	10790	12479	13117	13529	11973	2,8
Кам'янка-Бузький	14835	15709	14569	19065	24957	24174	22230	5,3
Миколаївський	4590	8851	8455	9165	8605	8662	12694	3,0
Мостиський	9255	12856	13066	15727	17920	17892	17507	4,1
Перемишлянський	12022	12089	11635	10699	12225	12639	10475	2,5
Пустомитівський	20995	47582	48460	54746	58040	62522	57177	13,5
Радехівський	4202	9899	7801	9418	9105	9419	7925	1,9
Самбірський	5535	8435	8663	10572	11120	12154	10788	2,5
Сколівський	1238	1352	1751	2210	2515	2536	2547	0,6
Сокальський	21029	19877	21429	24047	25257	27010	26466	6,3
Старосамбірський	14215	11416	12986	9945	11260	11931	12798	3,0
Стрийський	8894	13541	12433	14132	16031	16404	13808	3,3
Турківський	4395	1811	1900	1997	2128	2330	2505	0,6
Яворівський	15130	18228	22971	30620	31892	34135	28704	6,8
Львів	2490	2658	3121	4000	4454	3167	2974	0,7
Борислав	407	546	648	591	628	574	612	0,1
Дрогобич	1055	1324	1530	1487	1612	1416	1537	0,4
Моршин	...	372	425	415	448	416	377	0,1
Новий Розділ	...	162	176	170	178	123	151	0,0
Самбір	160	240	214	296	325	312	305	0,1
Стрий	206	254	230	274	296	282	257	0,1
Трускавець	12	7	11	14	17	19	3	0,0
Червоноград	488	620	642	713	811	721	700	0,2

Продовження табл. 3.5

	Кормові коренеплоди і цукрові буряки на годівлю худоби							Частка районів в області за 2008 рік, %
	2000	2003	2004	2005	2006	2007	2008	
<b>Всього по області</b>	<b>585040</b>	<b>566824</b>	<b>652489</b>	<b>665824</b>	<b>563668</b>	<b>569992</b>	<b>533883</b>	<b>100</b>
Бродівський	34233	14100	32688	28098	21128	36956	24428	4,6
Буський	14344	7148	27227	34597	26076	18262	15972	3,0
Городоцький	32269	33945	28437	30430	20833	20947	16559	3,1
Дрогобицький	34575	20497	32709	23159	19542	18831	23637	4,4
Жидачівський	61338	56105	38753	57323	54603	46694	53752	10,1
Жовківський	60777	42253	50268	50815	54394	44543	54809	10,3
Золочівський	15595	15301	32745	29178	22339	20467	21177	4,0
Кам'янка-Бузький	37445	25386	26354	25175	21639	17778	20575	3,8
Миколаївський	14977	27910	13968	22924	15738	18861	21405	4,0
Мостиський	22406	30719	38497	29870	33411	31409	20560	3,9
Перемишлянський	26141	28543	34083	31579	20682	23501	22855	4,3
Пустомитівський	15987	65211	54677	55601	41691	54490	38785	7,3
Радехівський	19603	16820	30626	30094	24563	26588	25664	4,8
Самбірський	30582	19562	29681	28379	25248	29177	24542	4,6
Сколівський	7578	1608	3491	5635	5114	5849	7505	1,4
Сокальський	83890	72584	77545	84273	65097	66099	46343	8,7
Старосамбірський	36353	27306	34940	29172	28045	27858	24076	4,5
Стрийський	12623	21788	19695	19104	20089	18161	17527	3,3
Турківський	5854	3233	8730	6420	6233	6246	7412	1,4
Яворівський	17612	35700	36317	42916	36146	36195	45455	8,5
Львів	560	569	340	389	383	317	224	0,0
Борислав	36	54	118	75	74	82	82	0,0
Дрогобич	155	161	276	175	173	192	192	0,0
Моршин	...	...	-	-	-	-	-	-
Новий Розділ	...	53	131	188	173	218	178	0,0
Самбір	97	214	169	232	232	244	142	0,0
Стрий	10	54	24	22	22	27	27	0,0
Трускавець	-	-	-	-	-	-	-	-
Червоноград	-	-	-	-	-	-	-	-

Продовження табл. 3.5

	Сіно однорічних трав							Частка районів в області за 2008 рік, %
	2000	2003	2004	2005	2006	2007	2008	
<b>Всього по області</b>	<b>30019</b>	<b>42449</b>	<b>42286</b>	<b>42353</b>	<b>41563</b>	<b>36577</b>	<b>31085</b>	<b>100</b>
Бродівський	564	1099	1485	1353	1314	1173	1218	3,9
Буський	269	126	368	524	463	455	307	1,0
Городоцький	703	2074	1908	1666	1207	800	736	2,4
Дрогобицький	2658	1868	1445	970	512	385	402	1,3
Жидачівський	619	624	1699	3308	3152	2869	1850	6,0
Жовківський	2470	2727	3974	4052	3954	2909	2676	8,6
Золочівський	1167	1407	2480	2674	2161	2055	1622	5,2
Кам'янка-Бузький	1354	1185	701	643	630	509	654	2,1
Миколаївський	758	875	1248	1052	1376	1264	1528	4,9
Мостиський	1746	2149	3261	3028	3182	2755	1949	6,3
Перемишлянський	5444	4490	4508	3749	3973	4274	3240	10,4
Пустомитівський	601	3185	4289	2424	2421	2313	1940	6,3
Радехівський	351	873	120	68	29	70	191	0,6
Самбірський	1105	670	1083	1079	1142	803	1071	3,4
Сколівський	2846	6797	4068	5639	5607	4844	3833	12,3
Сокальський	394	1240	1088	1293	1412	1199	1479	4,8
Старосамбірський	3309	6928	3735	4221	4251	3461	2743	8,8
Стрийський	320	1307	1686	1582	1742	1427	1632	5,3
Турківський	226	774	675	568	587	472	441	1,4
Яворівський	3088	1995	2406	2406	2402	2500	1542	5,0
Львів	-	-	-	9	-	-	1	0,0
Борислав	10	41	24	19	19	17	12	0,0
Дрогобич	3	3	3	2	2	2	3	0,0
Моршин	...	-	-	-	-	-	-	-
Новий Розділ	...	-	13	9	10	8	6	0,0
Самбір	14	12	19	15	15	13	9	0,0
Стрий	-	-	-	-	-	-	-	-
Трускавець	-	-	-	-	-	-	-	-
Червоноград	-	-	-	-	-	-	-	-

	Сіно багаторічних трав							Частка районів в області за 2008 рік, %
	2000	2003	2004	2005	2006	2007	2008	
<b>Всього по області</b>	<b>228907</b>	<b>294223</b>	<b>260512</b>	<b>263791</b>	<b>227288</b>	<b>223916</b>	<b>223450</b>	<b>100</b>
Бродівський	3463	4446	3897	5373	5149	5824	5686	2,6
Буський	1964	1067	934	2011	1737	2006	1132	0,5
Городоцький	4009	17952	14937	10747	7156	5498	4697	2,1
Дрогобицький	26036	27875	29273	18577	9319	8405	10351	4,6
Жидачівський	3838	8675	7439	8895	8214	8733	5960	2,7
Жовківський	21438	21482	17805	17806	16438	14238	13673	6,1
Золочівський	4084	1465	4039	4778	4351	5040	5250	2,4
Кам'янка-Бузький	6233	9230	5423	7099	5353	5401	8719	3,9
Миколаївський	2428	2286	2322	1705	1768	1663	1713	0,8
Мостиський	20003	22916	20416	26569	24903	25252	20221	9,0
Перемишлянський	8589	13456	7114	4976	4980	6221	6311	2,8
Пустомитівський	5555	25107	25206	17633	15524	17810	20658	9,2
Радехівський	3054	2772	2270	4035	1563	1876	3057	1,4
Самбірський	30768	4746	4597	8328	7997	5180	8091	3,6
Сколівський	11263	24131	21673	26959	23714	23919	23125	10,3
Сокальський	5885	5270	6354	6435	5834	6415	7059	3,2
Старосамбірський	42759	35306	26742	29359	26017	24738	22808	10,2
Стрийський	3201	5834	4725	5005	5478	4825	8159	3,7
Турківський	12602	40674	40154	40863	37318	34853	31960	14,3
Яворівський	11517	19309	14992	16487	14335	15880	14586	6,5
Львів	137	28	21	25	23	21	25	0,0
Борислав	58	170	156	109	102	103	188	0,1
Дрогобич	23	26	23	17	15	15	21	0,0
Моршин	...	-	-	-	-	-	-	-
Новий Розділ	...	-	-	-	-	-	-	-
Самбір	-	-	-	-	-	-	-	-
Стрий	-	-	-	-	-	-	-	-
Трускавець	-	-	-	-	-	-	-	-
Червоноград	-	-	-	-	-	-	-	-

### 3.6. Виробництво основних сільськогосподарських культур сільськогосподарськими підприємствами

(т)

	Зернові і зернобобові культури							Частка районів в області за 2008 рік, %
	2000	2003	2004	2005	2006	2007	2008	
	у вазі після доробки							
<b>Всього по області</b>	<b>260040</b>	<b>227059</b>	<b>300795</b>	<b>284859</b>	<b>248023</b>	<b>287221</b>	<b>480506</b>	<b>100</b>
Бродівський	25319	23928	36532	31049	24147	22825	34052	7,1
Буський	16244	18910	26654	26531	22756	24005	38705	8,0
Городоцький	9284	9164	9431	14759	12014	15634	35717	7,4
Дрогобицький	6332	5804	6276	3515	3143	3629	4093	0,9
Жидачівський	14824	12842	15201	14809	11904	9988	44959	9,3
Жовківський	14888	14240	17891	13858	11679	12274	17768	3,7
Золочівський	24704	20650	31367	36320	38885	59561	82122	17,1
Кам'янка-Бузький	16984	13623	15578	13105	11584	12202	22372	4,7
Миколаївський	10087	9875	10242	6300	4277	3756	9015	1,9
Мостиський	7924	5176	6850	6141	5493	6205	8627	1,8
Перемишлянський	6871	4580	4721	4263	3275	3370	11484	2,4
Пустомитівський	10207	11539	23461	27684	24887	30671	52917	11,0
Радехівський	17717	12034	16035	14260	9382	15766	29626	6,2
Самбірський	12622	11295	13745	10653	11547	10296	11493	2,4
Сколівський	76	-	-	-	-	-	-	-
Сокальський	47990	39989	50946	48409	42264	45374	63125	13,1
Старосамбірський	2840	2685	3322	2651	2295	2780	2571	0,5
Стрийський	7273	5122	6045	5386	4070	4512	7674	1,6
Турківський	1	4	4	2	1	-	-	-
Яворівський	7202	5543	6474	5067	4387	4351	4155	0,9
Львів	641	53	19	97	31	19	31	0,0
Борислав	-	-	-	-	-	-	-	-
Дрогобич	9	-	-	-	-	-	-	-
Моршин	...	-	-	-	-	-	-	-
Новий Розділ	...	-	-	-	-	-	-	-
Самбір	1	3	1	-	2	3	-	-
Стрий	-	-	-	-	-	-	-	-
Трускавець	-	-	-	-	-	-	-	-
Червоноград	-	-	-	-	-	-	-	-



Продовження табл. 3.6

	Озимі зернові культури							Частка районів в області за 2008 рік, %
	2000	2003	2004	2005	2006	2007	2008	
	у вазі після доробки							
<b>Всього по області</b>	<b>174722</b>	<b>100017</b>	<b>190318</b>	<b>166509</b>	<b>131249</b>	<b>140870</b>	<b>203922</b>	<b>100</b>
Бродівський	15527	11796	25231	21057	13340	11343	19299	9,5
Буський	9909	8113	16110	16377	14360	13899	17018	8,3
Городоцький	6964	4054	6120	8887	5116	4316	8590	4,2
Дрогобицький	5145	2830	4177	2183	1963	2493	2138	1,0
Жидачівський	10890	4990	11099	10032	7930	5954	12581	6,2
Жовківський	10488	5116	12377	8161	7354	8009	11047	5,4
Золочівський	15808	7872	19881	18125	17053	25143	30718	15,1
Кам'янка-Бузький	11478	6387	10367	8489	6728	5540	12468	6,1
Миколаївський	7682	4360	7296	3567	2491	2200	3673	1,8
Мостиський	6004	2339	4248	3950	3427	3573	4751	2,3
Перемишлянський	4772	1722	2989	2620	1639	1945	5418	2,7
Пустомитівський	7592	4891	10339	9695	7380	8925	10569	5,2
Радехівський	10417	5550	10093	8747	4886	9123	14944	7,3
Самбірський	8517	4536	8689	6285	6852	4171	5228	2,6
Сколівський	59	-	-	-	-	-	-	-
Сокальський	31550	19724	31246	30540	24622	27339	36470	17,9
Старосамбірський	1968	1397	2253	1680	1523	1944	1504	0,7
Стрийський	4516	1926	3389	2767	1978	2305	5042	2,5
Турківський	-	1	1	1	0	-	-	-
Яворівський	5040	2402	4409	3289	2583	2630	2437	1,2
Львів	396	11	4	57	24	18	30	0,0
Борислав	-	-	-	-	-	-	-	-
Дрогобич	-	-	-	-	-	-	-	-
Моршин	...	-	-	-	-	-	-	-
Новий Розділ	...	-	-	-	-	-	-	-
Самбір	-	-	-	-	-	-	-	-
Стрий	-	-	-	-	-	-	-	-
Трускавець	-	-	-	-	-	-	-	-
Червоноград	-	-	-	-	-	-	-	-

Продовження табл. 3.6

	Ярі зернові культури							Частка районів в області за 2008 рік, %
	2000	2003	2004	2005	2006	2007	2008	
	у вазі після доробки							
<b>Всього по області</b>	<b>85318</b>	<b>127042</b>	<b>110477</b>	<b>118350</b>	<b>116774</b>	<b>146351</b>	<b>276584</b>	<b>100</b>
Бродівський	9791	12132	11301	9992	10807	11482	14753	5,3
Буський	6335	10797	10543	10153	8396	10106	21687	7,9
Городоцький	2320	5110	3311	5872	6898	11318	27127	9,8
Дрогобицький	1187	2974	2099	1332	1180	1136	1956	0,7
Жидачівський	3934	7852	4102	4777	3974	4034	32378	11,7
Жовківський	4400	9124	5514	5697	4325	4265	6721	2,4
Золочівський	8896	12778	11487	18196	21832	34418	51404	18,6
Кам'янка-Бузький	5506	7236	5211	4616	4856	6662	9904	3,6
Миколаївський	2405	5515	2946	2732	1786	1556	5342	1,9
Мостиський	1920	2837	2602	2191	2066	2632	3876	1,4
Перемишлянський	2099	2858	1732	1644	1636	1425	6065	2,2
Пустомитівський	2615	6648	13122	17990	17507	21746	42348	15,3
Радехівський	7300	6484	5942	5513	4496	6643	14682	5,3
Самбірський	4105	6759	5056	4367	4695	6125	6266	2,3
Сколівський	17	-	-	-	-	-	-	-
Сокальський	16440	20265	19700	17869	17642	18035	26654	9,6
Старосамбірський	873	1288	1069	971	772	836	1067	0,4
Стрийський	2757	3196	2656	2620	2092	2207	2632	1,0
Турківський	1	3	3	1	1	-	-	-
Яворівський	2162	3141	2065	1777	1804	1721	1718	0,6
Львів	245	42	15	40	7	1	1	0,0
Борислав	-	-	-	-	-	-	-	-
Дрогобич	9	-	-	-	-	-	-	-
Моршин	...	-	-	-	-	-	-	-
Новий Розділ	...	-	-	-	-	-	-	-
Самбір	1	3	1	-	2	3	-	-
Стрий	-	-	-	-	-	-	-	-
Трускавець	-	-	-	-	-	-	-	-
Червоноград	-	-	-	-	-	-	-	-

Продовження табл. 3.6

	Волокно льону - довгунця							Частка районів в області за 2008 рік, %
	2000	2003	2004	2005	2006	2007	2008	
<b>Всього по області</b>	<b>1064</b>	<b>1363</b>	<b>1475</b>	<b>769</b>	<b>215</b>	<b>100</b>	<b>76</b>	<b>100</b>
Бродівський	67	94	97	57	28	11	4	5,3
Буський	-	-	-	-	-	-	-	-
Городоцький	2	-	-	-	-	-	-	-
Дрогобицький	4	-	-	-	-	-	-	-
Жидачівський	29	27	35	22	4	-	-	-
Жовківський	27	81	63	48	13	7	6	7,9
Золочівський	22	40	55	55	6	13	1	1,3
Кам'янка-Бузький	28	328	555	265	36	-	-	-
Миколаївський	-	-	-	-	-	-	-	-
Мостиський	11	-	-	-	-	-	-	-
Перемишлянський	167	125	65	69	25	2	2	2,6
Пустомитівський	-	-	-	-	1	0	0	0,0
Радехівський	-	-	-	-	-	-	-	-
Самбірський	315	327	275	146	71	22	2	2,7
Сколівський	-	-	-	-	-	-	-	-
Сокальський	141	59	84	34	-	-	-	-
Старосамбірський	79	143	83	6	17	35	52	68,4
Стрийський	7	-	-	-	-	0	-	-
Турківський	-	-	-	-	-	-	-	-
Яворівський	165	139	163	67	14	10	9	11,8
Львів	-	-	-	-	-	-	-	-
Борислав	-	-	-	-	-	-	-	-
Дрогобич	-	-	-	-	-	-	-	-
Моршин	...	-	-	-	-	-	-	-
Новий Розділ	...	-	-	-	-	-	-	-
Самбір	-	-	-	-	-	-	-	-
Стрий	-	-	-	-	-	-	-	-
Трускавець	-	-	-	-	-	-	-	-
Червоноград	-	-	-	-	-	-	-	-

Продовження табл. 3.6

	Цукрові буряки (фабричні)							Частка районів в області за 2008 рік, %
	2000	2003	2004	2005	2006	2007	2008	
<b>Всього по області</b>	<b>190579</b>	<b>118843</b>	<b>187164</b>	<b>231653</b>	<b>380417</b>	<b>397885</b>	<b>457519</b>	<b>100</b>
Бродівський	20660	17985	22165	24915	42176	45554	100949	22,1
Буський	11539	8200	16520	17050	26183	26553	25727	5,6
Городоцький	5141	872	729	1830	5194	-	-	-
Дрогобицький	2275	846	888	439	-	-	-	-
Жидачівський	16084	8295	9368	11311	16100	14631	12520	2,7
Жовківський	3256	1176	2926	9142	8877	2017	1492	0,3
Золочівський	15074	12353	30094	52822	95633	150995	145313	31,8
Кам'янка-Бузький	11962	5064	8838	11327	13940	11145	16717	3,7
Миколаївський	9332	4561	5113	3834	1744	547	4	0,0
Мостиський	1251	315	682	323	37	-	-	-
Перемишлянський	2266	4202	3333	1801	6848	7184	3264	0,7
Пустомитівський	1264	2114	2774	1590	677	-	-	-
Радехівський	10301	5015	14253	15687	34071	32517	42204	9,2
Самбірський	11839	1818	4283	6219	9238	23	-	-
Сколівський	-	-	-	-	-	-	-	-
Сокальський	65856	45612	64693	73103	118810	106709	109326	23,9
Старосамбірський	659	64	187	96	-	-	-	-
Стрийський	749	288	276	51	-	-	-	-
Турківський	-	-	-	-	-	-	-	-
Яворівський	938	63	42	113	889	10	-	-
Львів	120	-	-	-	-	-	3	0,0
Борислав	-	-	-	-	-	-	-	-
Дрогобич	-	-	-	-	-	-	-	-
Моршин	...	-	-	-	-	-	-	-
Новий Розділ	...	-	-	-	-	-	-	-
Самбір	13	-	-	-	-	-	-	-
Стрий	-	-	-	-	-	-	-	-
Трускавець	-	-	-	-	-	-	-	-
Червоноград	-	-	-	-	-	-	-	-

Продовження табл. 3.6

	Картопля							Частка районів в області за 2008 рік, %
	2000	2003	2004	2005	2006	2007	2008	
<b>Всього по області</b>	<b>16985</b>	<b>13589</b>	<b>12468</b>	<b>6738</b>	<b>9820</b>	<b>33470</b>	<b>35258</b>	<b>100</b>
Бродівський	85	123	135	108	122	136	48	0,1
Буський	354	427	346	227	246	330	510	1,5
Городоцький	507	219	481	146	195	145	144	0,4
Дрогобицький	1135	882	475	310	399	384	93	0,3
Жидачівський	570	378	495	474	324	578	747	2,1
Жовківський	2899	5018	3048	1629	1496	1730	1565	4,4
Золочівський	142	1036	700	142	196	269	118	0,3
Кам'янка-Бузький	4179	392	849	331	2775	22965	23977	68,0
Миколаївський	635	443	657	337	679	1992	2176	6,2
Мостиський	567	395	544	366	570	501	377	1,1
Перемишлянський	157	107	54	96	39	226	176	0,5
Пустомитівський	1455	1086	1417	808	802	1732	3201	9,1
Радехівський	288	177	126	82	56	137	109	0,3
Самбірський	470	123	99	78	44	66	61	0,2
Сколівський	19	19	19	20	13	17	9	0,0
Сокальський	1006	672	877	427	498	717	392	1,1
Старосамбірський	984	901	825	393	506	544	822	2,3
Стрийський	567	722	766	458	461	604	373	1,1
Турківський	51	38	30	12	18	-	-	-
Яворівський	621	402	520	269	381	395	357	1,0
Львів	294	29	5	25	-	2	3	0,0
Борислав	-	-	-	-	-	-	-	-
Дрогобич	-	-	-	-	-	-	-	-
Моршин	...	-	-	-	-	-	-	-
Новий Розділ	...	-	-	-	-	-	-	-
Самбір	-	-	-	-	-	-	-	-
Стрий	-	-	-	-	-	-	-	-
Трускавець	-	-	-	-	-	-	-	-
Червоноград	-	-	-	-	-	-	-	-

Продовження табл. 3.6

	Овочі - всього							Частка районів в області за 2008 рік, %
	2000	2003	2004	2005	2006	2007	2008	
<b>Всього по області</b>	<b>12090</b>	<b>17234</b>	<b>11223</b>	<b>13432</b>	<b>20562</b>	<b>18334</b>	<b>27821</b>	<b>100</b>
Бродівський	978	2236	1121	2052	2964	2112	2361	8,5
Буський	729	710	651	549	820	1072	509	1,8
Городоцький	635	806	229	341	432	109	134	0,5
Дрогобицький	148	144	64	49	17	-	63	0,2
Жидачівський	332	344	221	271	525	752	2512	9,0
Жовківський	1949	3425	1562	1925	2039	3245	3178	11,4
Золочівський	320	512	292	185	347	207	119	0,4
Кам'янка-Бузький	432	321	272	1459	5094	3545	3212	11,6
Миколаївський	249	592	471	389	457	426	4485	16,1
Мостиський	509	573	497	511	731	284	485	1,8
Перемишлянський	76	73	19	110	9	80	-	-
Пустомитівський	1229	1626	882	518	855	450	3183	11,5
Радехівський	177	80	47	58	7	15	7	0,0
Самбірський	122	298	98	117	138	50	47	0,2
Сколівський	1	2	4	1	1	2	3	0,0
Сокальський	322	1167	377	294	875	1869	3577	12,9
Старосамбірський	552	654	442	255	416	254	491	1,8
Стрийський	1411	1826	1862	1852	2013	2031	1901	6,8
Турківський	4	-	-	-	-	-	-	-
Яворівський	450	202	209	169	169	156	123	0,4
Львів	1464	1634	1896	2327	2650	1675	1431	5,1
Борислав	-	-	-	-	-	-	-	-
Дрогобич	-	9	7	-	-	-	-	-
Моршин	...	-	-	-	-	-	-	-
Новий Розділ	...	-	-	-	-	-	-	-
Самбір	-	-	0	-	3	-	-	-
Стрий	-	-	-	-	-	-	-	-
Трускавець	1	-	-	-	-	-	-	-
Червоноград	-	-	-	-	-	-	-	-

Продовження табл. 3.6

	Кормові коренеплоди і цукрові буряки на годівлю худоби							Частка районів в області за 2008 рік, %
	2000	2003	2004	2005	2006	2007	2008	
<b>Всього по області</b>	<b>33612</b>	<b>10259</b>	<b>5814</b>	<b>5461</b>	<b>4482</b>	<b>1942</b>	<b>1644</b>	<b>100</b>
Бродівський	632	14	28	24	12	5	8	0,5
Буський	376	82	80	64	36	8	13	0,8
Городоцький	1082	81	79	106	54	43	79	4,8
Дрогобицький	825	964	368	10	2	-	-	-
Жидачівський	1398	509	369	380	435	126	69	4,2
Жовківський	1705	228	260	157	148	74	47	2,8
Золочівський	2472	968	311	237	171	187	123	7,5
Кам'янка-Бузький	1554	195	167	31	20	25	30	1,8
Миколаївський	1186	203	209	165	30	9	11	0,7
Мостиський	294	312	173	157	164	96	120	7,3
Перемишлянський	338	171	135	33	60	48	68	4,1
Пустомитівський	887	83	86	62	15	28	56	3,4
Радехівський	1447	300	220	118	55	40	44	2,7
Самбірський	472	145	35	55	40	50	23	1,4
Сколівський	-	-	-	-	-	0	0	0,0
Сокальський	16889	5551	3002	3684	3052	1019	767	46,6
Старосамбірський	145	195	132	85	121	121	74	4,5
Стрийський	823	187	138	86	54	53	69	4,2
Турківський	8	8	8	4	6	-	-	-
Яворівський	709	30	11	3	4	9	44	2,7
Львів	370	33	3	0	-	-	-	-
Борислав	-	-	-	-	-	-	-	-
Дрогобич	-	-	-	-	-	-	-	-
Моршин	...	-	-	-	-	-	-	-
Новий Розділ	...	-	-	-	-	-	-	-
Самбір	-	-	-	-	3	1	-	-
Стрий	-	-	-	-	-	-	-	-
Трускавець	-	-	-	-	-	-	-	-
Червоноград	-	-	-	-	-	-	-	-

Закінчення табл. 3.6

	Кукурудза на силос і зелений корм							Частка районів в області за 2008 рік, %
	2000	2003	2004	2005	2006	2007	2008	
<b>Всього по області</b>	<b>322901</b>	<b>132172</b>	<b>114194</b>	<b>114693</b>	<b>100946</b>	<b>93629</b>	<b>79064</b>	<b>100</b>
Бродівський	43857	20397	19709	25285	18674	22763	10471	13,2
Буський	15624	7070	7019	6982	4206	4300	2734	3,5
Городоцький	20788	4106	3048	2868	1614	720	39	0,0
Дрогобицький	5390	4539	2969	2669	3920	1927	2259	2,9
Жидачівський	14140	5166	4586	3030	2078	1338	1424	1,8
Жовківський	7787	3767	4510	5235	5061	4014	4782	6,0
Золочівський	21762	9067	4813	1205	1691	1585	4856	6,1
Кам'янка-Бузький	43655	18511	8779	5490	3552	4371	2308	2,9
Миколаївський	11697	8240	6171	5470	3434	2500	1860	2,4
Мостиський	5583	445	32	26	3	217	17	0,0
Перемишлянський	1439	1040	460	710	-	-	-	-
Пустомитівський	8694	2892	2067	2459	2663	2297	3604	4,6
Радехівський	18823	3952	2355	3994	4774	2651	5545	7,0
Самбірський	14994	7042	6004	4554	4170	5140	2539	3,2
Сколівський	-	-	-	-	-	3	2	0,0
Сокальський	74665	33636	38754	43166	43969	38775	35720	45,2
Старосамбірський	490	-	-	-	-	-	-	-
Стрийський	7787	1407	2048	1165	241	238	360	0,5
Турківський	-	-	-	-	-	-	-	-
Яворівський	5346	852	870	385	896	790	546	0,7
Львів	380	43	-	-	-	-	-	-
Борислав	-	-	-	-	-	-	-	-
Дрогобич	-	-	-	-	-	-	-	-
Моршин	...	-	-	-	-	-	-	-
Новий Розділ	...	-	-	-	-	-	-	-
Самбір	-	-	-	-	-	-	-	-
Стрий	-	-	-	-	-	-	-	-
Трускавець	-	-	-	-	-	-	-	-
Червоноград	-	-	-	-	-	-	-	-



### 3.7. Виробництво основних сільськогосподарських культур господарствами населення

(т)

	Зернові і зернобобові культури							Частка районів в області за 2008 рік, %
	2000	2003	2004	2005	2006	2007	2008	
	у вазі після доробки							
<b>Всього по області</b>	<b>221397</b>	<b>349875</b>	<b>377190</b>	<b>341946</b>	<b>339361</b>	<b>324283</b>	<b>356706</b>	<b>100</b>
Бродівський	10986	19653	22367	18988	19414	19216	22066	6,2
Буський	10772	24058	25871	21477	21468	20456	20888	5,9
Городоцький	7623	21225	25894	21785	19814	19594	22102	6,2
Дрогобицький	7873	12872	12603	12216	10846	10748	14032	3,9
Жидачівський	7054	11326	12709	12358	11626	10737	10237	2,9
Жовківський	24520	30454	33004	31449	31896	28824	33545	9,4
Золочівський	12731	15334	14396	14308	13848	13213	15268	4,3
Кам'янка-Бузький	14440	16983	17111	17678	18661	17564	19934	5,6
Миколаївський	4300	8481	9835	8556	8429	7719	7575	2,1
Мостиський	14541	23378	23639	19468	20980	20318	23201	6,5
Перемишлянський	18220	26967	23662	21120	21123	21091	18073	5,1
Пустомитівський	16944	24181	24020	20718	20609	18023	19792	5,6
Радехівський	13549	21284	29511	31407	34485	31521	35397	9,9
Самбірський	10298	19988	15435	13265	12460	15045	15128	4,2
Сколівський	419	1058	1283	958	556	422	550	0,2
Сокальський	16189	26588	32288	30474	31882	31844	39706	11,1
Старосамбірський	12569	14450	15545	12978	11766	10509	10626	3,0
Стрийський	4564	11419	11603	11256	8385	6859	6851	1,9
Турківський	2412	3626	3595	2719	2659	2694	2556	0,7
Яворівський	11276	16273	22504	18517	18203	17637	18929	5,3
Львів	10	14	15	13	13	12	13	0,0
Борислав	82	93	90	73	74	59	72	0,0
Дрогобич	11	6	6	6	5	6	6	0,0
Моршин	...	24	20	16	16	13	-	-
Новий Розділ	...	119	167	128	129	146	146	0,0
Самбір	2	2	2	2	2	3	3	0,0
Стрий	8	14	12	10	10	7	8	0,0
Трускавець	-	-	-	-	-	-	-	-
Червоноград	4	5	3	3	2	3	2	0,0

Продовження табл.3.7

	Цукрові буряки (фабричні)							Частка районів в області за 2008 рік,%
	2000	2003	2004	2005	2006	2007	2008	
<b>Всього по області</b>	<b>209981</b>	<b>303305</b>	<b>330919</b>	<b>205678</b>	<b>222178</b>	<b>100737</b>	<b>126513</b>	<b>100</b>
Бродівський	8266	21698	22200	15621	33054	7924	11960	9,4
Буський	12995	13853	14163	7347	7720	2094	7429	5,9
Городоцький	6283	17203	19701	11027	9538	6321	4024	3,2
Дрогобицький	409	1482	1242	525	250	62	-	-
Жидачівський	8854	16445	15501	13502	13625	6645	9437	7,5
Жовківський	15906	31181	35810	20604	20298	11342	7007	5,5
Золочівський	13464	15274	14894	10431	10559	2413	11635	9,2
Кам'янка-Бузький	19126	27528	32009	18255	17343	10226	12891	10,2
Миколаївський	2948	5371	5770	3703	3810	799	1384	1,1
Мостиський	8477	7728	9815	7595	7218	2564	1539	1,2
Перемишлянський	9680	13332	14196	9613	11006	4332	6031	4,8
Пустомитівський	12036	14985	19254	13249	12478	2865	6804	5,4
Радехівський	24408	30148	30261	14285	15065	8739	14299	11,3
Самбірський	6991	10645	12508	9892	8138	2501	1479	1,2
Сколівський	-	-	-	-	-	-	-	-
Сокальський	53385	68560	72650	41681	44871	30250	27674	21,9
Старосамбірський	4356	4454	5661	4505	3193	726	410	0,3
Стрийський	162	135	114	23	18	29	60	0,0
Турківський	-	-	-	-	-	-	-	-
Яворівський	2235	3232	5137	3801	3970	905	2414	1,9
Львів	-	-	-	-	-	-	-	-
Борислав	-	-	-	-	-	-	-	-
Дрогобич	-	-	-	-	-	-	-	-
Моршин	...	-	-	-	-	-	-	-
Новий Розділ	...	51	33	19	24	-	36	0,0
Самбір	-	-	-	-	-	-	-	-
Стрий	-	-	-	-	-	-	-	-
Трускавець	-	-	-	-	-	-	-	-
Червоноград	-	-	-	-	-	-	-	-

Продовження табл.3.7

	Картопля							Частка районів в області за 2008 рік, %
	2000	2003	2004	2005	2006	2007	2008	
<b>Всього по області</b>	<b>1493353</b>	<b>1448554</b>	<b>1458072</b>	<b>1290549</b>	<b>1461868</b>	<b>1488326</b>	<b>1335495</b>	<b>100</b>
Бродівський	76353	58998	53376	52485	63480	62592	59746	4,5
Буський	44931	46451	46836	43342	51273	49395	44575	3,3
Городоцький	95296	95717	96331	75352	67801	72958	66129	5,0
Дрогобицький	73500	76749	83730	83982	84407	87010	76076	5,7
Жидачівський	59722	62437	69679	65876	76651	71859	65221	4,9
Жовківський	142843	102413	116628	93861	115301	121373	107122	8,0
Золочівський	67300	44325	55585	45529	60354	63721	55310	4,1
Кам'янка-Бузький	100340	79797	69419	68236	78288	74935	68042	5,1
Миколаївський	73212	51568	50515	40871	46503	43765	39354	2,9
Мостиський	78498	74021	71825	73780	77987	76026	65751	4,9
Перемишлянський	73072	66128	61045	37976	45399	48220	47621	3,6
Пустомитівський	98288	146190	120784	96220	109145	115635	102565	7,7
Радехівський	64042	45910	39710	38383	44231	48559	47977	3,6
Самбірський	68589	70307	67920	59595	70696	76519	67504	5,1
Сколівський	31464	25508	29235	25676	20895	19859	18011	1,3
Сокальський	100511	91142	92821	91839	116931	116884	111790	8,4
Старосамбірський	77738	91549	84156	71079	79530	86029	79071	5,9
Стрийський	52648	81520	75832	70330	72585	66259	54847	4,1
Турківський	32103	30999	29840	27914	31118	33496	29846	2,2
Яворівський	63897	81619	122157	108360	125698	127552	108805	8,1
Львів	3094	3042	3483	2869	3379	3891	3411	0,3
Борислав	5291	6808	4208	4417	5246	6406	4960	0,4
Дрогобич	5278	6808	4198	4406	5233	5197	4947	0,4
Моршин	...	1449	1016	1096	1302	1252	12	0,0
Новий Розділ	...	1160	1182	820	974	1168	1330	0,1
Самбір	1537	1883	2062	1905	2263	2570	2428	0,2
Стрий	920	1593	1089	817	971	1157	1097	0,1
Трускавець	247	290	196	206	245	243	12	0,0
Червоноград	2639	2173	3219	3352	3982	3796	1935	0,1

Продовження табл.3.7

	Овочі – всього							Частка районів в області за 2008 рік,%
	2000	2003	2004	2005	2006	2007	2008	
<b>Всього по області</b>	<b>256515</b>	<b>309286</b>	<b>316839</b>	<b>366135</b>	<b>382001</b>	<b>414074</b>	<b>394509</b>	<b>100</b>
Бродівський	13496	7982	8302	9313	8375	12100	12991	3,3
Буський	3907	6824	7440	7409	7746	8139	7829	2,0
Городоцький	11414	16456	17110	17755	15099	16379	17142	4,3
Дрогобицький	9336	11989	19408	21137	22066	25141	24902	6,3
Жидачівський	3833	8277	8745	10437	10736	10826	8903	2,3
Жовківський	71257	68816	59303	75547	78803	90166	97293	24,7
Золочівський	9118	10170	10498	12294	12770	13322	11854	3,0
Кам'янка-Бузький	14403	15388	14297	17606	19863	20629	19018	4,8
Миколаївський	4341	8259	7984	8776	8148	8236	8209	2,1
Мостиський	8746	12283	12569	15216	17189	17608	17022	4,3
Перемишлянський	11945	12016	11616	10589	12216	12559	10475	2,7
Пустомитівський	19766	45956	47578	54228	57185	62072	53994	13,7
Радехівський	4025	9819	7754	9360	9098	9404	7918	2,0
Самбірський	5413	8137	8565	10455	10982	12104	10741	2,7
Сколівський	1237	1350	1747	2209	2514	2534	2544	0,6
Сокальський	20707	18710	21052	23753	24382	25141	22889	5,8
Старосамбірський	13663	10762	12544	9690	10844	11677	12307	3,1
Стрийський	7484	11715	10571	12280	14018	14373	11907	3,0
Турківський	4391	1811	1900	1997	2128	2330	2505	0,6
Яворівський	14680	18026	22762	30451	31723	33979	28581	7,2
Львів	1027	1024	1225	1673	1804	1492	1543	0,4
Борислав	407	546	648	591	628	574	612	0,2
Дрогобич	1055	1315	1523	1487	1612	1416	1537	0,4
Моршин	...	372	425	415	448	416	377	0,1
Новий Розділ	...	162	176	170	178	123	151	0,0
Самбір	160	240	214	296	322	312	305	0,1
Стрий	206	254	230	274	296	282	257	0,1
Трускавець	11	7	11	14	17	19	3	0,0
Червоноград	488	620	642	713	811	721	700	0,2

Продовження табл.3.7

	Кормові коренеплоди і цукрові буряки на годівлю худоби							Частка районів в області за 2008 рік, %
	2000	2003	2004	2005	2006	2007	2008	
<b>Всього по області</b>	<b>551428</b>	<b>556565</b>	<b>646676</b>	<b>660364</b>	<b>559186</b>	<b>568050</b>	<b>532239</b>	<b>100</b>
Бродівський	33602	14086	32660	28073	21117	36951	24420	4,6
Буський	13968	7076	27147	34534	26040	18254	15959	3,0
Городоцький	31186	33865	28358	30324	20779	20904	16480	3,1
Дрогобицький	33750	19533	32342	23149	19540	18831	23637	4,5
Жидачівський	59940	55596	38384	56942	54168	46568	53684	10,1
Жовківський	59072	42025	50008	50658	54246	44469	54762	10,3
Золочівський	13123	14333	32434	28941	22169	20280	21054	4,0
Кам'янка-Бузький	35891	25193	26188	25145	21618	17753	20545	3,9
Миколаївський	13791	27707	13758	22759	15708	18852	21394	4,0
Мостиський	22113	30406	38325	29713	33248	31313	20440	3,8
Перемишлянський	25802	28371	33948	31546	20622	23453	22788	4,3
Пустомитівський	15100	65128	54591	55539	41675	54462	38729	7,3
Радехівський	18156	16520	30406	29976	24508	26548	25620	4,8
Самбірський	30109	19418	29646	28324	25208	29127	24519	4,6
Сколівський	7578	1608	3491	5635	5113	5849	7504	1,4
Сокальський	67001	67032	74544	80589	62045	65080	45576	8,6
Старосамбірський	36208	27110	34808	29088	27924	27737	24002	4,5
Стрийський	11800	21601	19556	19018	20035	18108	17458	3,3
Турківський	5846	3225	8722	6415	6227	6246	7412	1,4
Яворівський	16903	35670	36305	42913	36142	36186	45412	8,5
Львів	190	536	339	389	383	317	224	0,0
Борислав	36	54	118	75	74	82	82	0,0
Дрогобич	155	161	276	175	173	192	192	0,0
Моршин	...	-	-	-	-	-	-	-
Новий Розділ	...	53	131	188	173	218	178	0,0
Самбір	97	214	167	233	229	243	142	0,0
Стрий	11	54	24	23	22	27	27	0,0
Трускавець	-	-	-	-	-	-	-	-
Червоноград	-	-	-	-	-	-	-	-

Продовження табл.3.7

	Сіно однорічних трав							Частка районів в області за 2008 рік, %
	2000	2003	2004	2005	2006	2007	2008	
<b>Всього по області</b>	<b>28157</b>	<b>40644</b>	<b>40962</b>	<b>40902</b>	<b>40620</b>	<b>35796</b>	<b>30184</b>	<b>100</b>
Бродівський	552	1097	1485	1353	1315	1173	1217	4,0
Буський	233	2	245	418	406	443	296	1,0
Городоцький	686	2032	1800	1666	1198	800	637	2,1
Дрогобицький	2608	1854	1390	916	512	385	387	1,3
Жидачівський	539	447	1680	3273	3099	2862	1841	6,1
Жовківський	2397	2357	3755	3486	3618	2727	2496	8,3
Золочівський	945	1138	2407	2617	2121	2024	1570	5,2
Кам'янка-Бузький	861	1097	552	643	595	509	654	2,2
Миколаївський	681	771	1218	964	1359	1247	1461	4,8
Мостиський	1716	2114	3209	2953	3141	2747	1929	6,4
Перемишлянський	5288	4430	4483	3718	3973	4274	3240	10,7
Пустомитівський	510	3170	4249	2367	2313	2304	1802	6,0
Радехівський	287	813	42	25	28	32	57	0,2
Самбірський	989	488	923	992	1132	620	1020	3,4
Сколівський	2840	6788	4059	5633	5607	4843	3830	12,7
Сокальський	226	1097	968	1156	1211	1154	1366	4,5
Старосамбірський	3307	6869	3731	4210	4251	3456	2735	9,1
Стрийський	234	1301	1629	1546	1733	1412	1632	5,4
Турківський	226	772	673	567	586	472	441	1,5
Яворівський	3006	1951	2405	2354	2376	2272	1542	5,1
Львів	-	-	-	-	-	-	-	-
Борислав	10	41	24	19	19	17	12	0,0
Дрогобич	2	3	3	2	2	2	3	0,0
Моршин	...	-	-	-	-	-	-	-
Новий Розділ	...	-	13	9	10	8	6	0,0
Самбір	14	12	19	15	15	13	9	0,0
Стрий	-	-	-	-	-	-	-	-
Трускавець	-	-	-	-	-	-	-	-
Червоноград	-	-	-	-	-	-	-	-

Закінчення табл.3.7

	Сіно багаторічних трав							Частка районів в області за 2008 рік, %
	2000	2003	2004	2005	2006	2007	2008	
<b>Всього по області</b>	<b>200252</b>	<b>270462</b>	<b>242262</b>	<b>246509</b>	<b>215079</b>	<b>212966</b>	<b>214315</b>	<b>100</b>
Бродівський	2815	3773	3320	4738	4871	5080	4503	2,1
Буський	885	31	446	1347	1343	1751	855	0,4
Городоцький	2578	16891	13700	9911	6487	5067	4426	2,1
Дрогобицький	23964	26708	27711	17253	8291	7302	9712	4,5
Жидачівський	1981	7075	6081	7637	7313	7893	5629	2,6
Жовківський	19245	20053	16356	16187	14714	12945	12331	5,7
Золочівський	2338	868	3413	4332	4048	4601	4794	2,2
Кам'янка-Бузький	4047	7440	4510	6109	5078	5073	8703	4,1
Миколаївський	1449	786	1051	877	1096	1175	1522	0,7
Мостиський	18504	22011	19539	25963	24300	24825	19847	9,3
Перемишлянський	7905	13102	6825	4761	4885	6157	6277	2,9
Пустомитівський	4803	24108	24752	17046	15163	17389	20274	9,5
Радехівський	1981	-	691	2993	970	1221	2414	1,1
Самбірський	29362	2882	3403	6997	7279	4651	7609	3,6
Сколівський	11218	24108	21653	26936	23686	23890	23099	10,8
Сокальський	1550	3145	4538	4078	4228	4717	5356	2,5
Старосамбірський	42093	34851	26260	29041	25750	24472	22682	10,6
Стрийський	1549	4740	4003	3999	4721	4499	8017	3,7
Турківський	12454	40354	39875	40638	37066	34846	31950	14,9
Яворівський	9457	17342	13953	15537	13669	15291	14103	6,6
Львів	1	3	2	3	3	3	4	0,0
Борислав	58	170	157	109	103	103	188	0,1
Дрогобич	15	21	23	17	15	15	21	0,0
Моршин	...	-	-	-	-	-	-	-
Новий Розділ	...	-	-	-	-	-	-	-
Самбір	-	-	-	-	-	-	-	-
Стрий	-	-	-	-	-	-	-	-
Трускавець	-	-	-	-	-	-	-	-
Червоноград	-	-	-	-	-	-	-	-

### 3.8. Урожайність основних сільськогосподарських культур у господарствах всіх категорій

(центнерів з 1 гектара зібраної площі)

	Зернові і зернобобові культури							2008 у %до 2007
	2000	2003	2004	2005	2006	2007	2008	
	у вазі після доробки							
<b>Всього по області</b>	<b>20,1</b>	<b>23,4</b>	<b>26,4</b>	<b>23,4</b>	<b>23,5</b>	<b>25,5</b>	<b>32,1</b>	<b>125,9</b>
Бродівський	20,9	26,3	31,9	27,1	24,0	26,5	29,3	110,6
Буський	21,1	29,0	33,4	27,7	28,1	28,9	31,6	109,3
Городоцький	15,8	22,3	25,6	24,4	25,2	27,7	44,5	160,6
Дрогобицький	19,4	22,3	23,3	19,6	18,0	19,3	21,3	110,4
Жидачівський	17,6	21,5	22,5	19,0	18,4	18,1	34,2	189,0
Жовківський	22,1	22,6	24,0	22,4	23,2	21,8	25,4	116,5
Золочівський	18,6	22,0	25,6	24,7	25,1	34,5	42,6	123,5
Кам'янка-Бузький	29,3	25,5	23,1	21,0	20,3	23,8	32,4	136,1
Миколаївський	19,0	24,3	25,5	20,3	19,9	21,6	29,4	136,1
Мостиський	19,0	26,8	26,9	22,1	23,6	24,1	27,2	112,9
Перемишлянський	19,9	22,1	22,9	20,4	21,5	23,2	29,6	127,6
Пустомитівський	20,5	26,0	31,0	28,9	30,3	34,8	52,1	149,7
Радехівський	19,1	20,6	26,4	24,2	26,2	26,5	31,7	119,6
Самбірський	17,4	21,7	22,9	18,7	19,7	22,5	27,6	122,7
Сколівський	6,7	16,3	19,3	15,1	14,6	14,2	15,8	111,3
Сокальський	23,8	27,3	30,6	27,7	25,8	26,3	30,6	116,3
Старосамбірський	18,7	19,4	24,8	21,5	22,1	21,6	22,3	103,2
Стрийський	17,8	18,6	19,5	17,4	19,5	20,5	25,2	122,9
Турківський	11,2	16,8	17,8	16,6	16,4	16,0	16,1	100,6
Яворівський	17,7	19,1	25,1	20,1	19,3	19,7	22,8	115,7
Львів	13,2	17,8	8,3	21,6	12,6	11,7	14,1	120,5
Борислав	24,7	28,2	27,3	22,0	22,3	17,8	21,8	122,5
Дрогобич	25,0	11,6	11,8	12,4	10,6	12,8	11,2	87,5
Моршин	...	29,9	25,6	20,3	19,5	16,3	-	-
Новий Розділ	...	33,9	33,4	25,6	25,8	29,1	29,2	100,3
Самбір	7,3	14,5	7,1	21,0	10,5	18,0	31,0	172,2
Стрий	18,5	34,3	30,8	25,8	25,0	17,0	19,8	116,5
Трускавець	-	-	-	-	-	-	-	-
Червоноград	22,0	24,5	12,5	13,5	11,5	13,5	11,0	81,5



Продовження табл.3.8

	Цукрові буряки (фабричні)							
	2000	2003	2004	2005	2006	2007	2008	2008 у %до 2007
<b>Всього по області</b>	<b>176</b>	<b>190</b>	<b>206</b>	<b>197</b>	<b>236</b>	<b>308</b>	<b>366</b>	<b>118,8</b>
Бродівський	134	193	211	184	292	352	345	98,0
Буський	166	177	200	192	239	303	327	107,9
Городоцький	154	204	186	141	137	127	221	174,0
Дрогобицький	220	177	180	162	149	141	-	-
Жидачівський	160	220	180	158	203	209	211	101,0
Жовківський	125	196	179	196	179	167	278	166,5
Золочівський	170	161	188	238	291	468	461	98,5
Кам'янка-Бузький	262	207	220	175	241	324	409	126,2
Миколаївський	171	204	204	182	123	146	228	156,2
Мостиський	155	161	176	134	148	235	240	102,1
Перемишлянський	100	182	210	193	191	237	266	112,2
Пустомитівський	159	188	195	185	134	125	273	218,4
Радехівський	152	156	207	210	268	345	406	117,7
Самбірський	252	120	173	134	209	183	332	181,4
Сколівський	-	-	-	-	-	-	-	-
Сокальський	230	221	244	241	259	269	370	137,5
Старосамбірський	187	181	204	192	130	144	233	161,8
Стрийський	172	124	162	63	149	128	206	160,9
Турківський	-	-	-	-	-	-	-	-
Яворівський	89	124	139	140	156	140	226	161,4
Львів	120	-	-	-	-	-	17	-
Борислав	-	-	-	-	-	-	-	-
Дрогобич	-	-	-	-	-	-	-	-
Моршин	...	-	-	-	-	-	-	-
Новий Розділ	...	170	165	157	120	-	182	-
Самбір	125	-	-	-	-	-	-	-
Стрий	-	-	-	-	-	-	-	-
Трускавець	-	-	-	-	-	-	-	-
Червоноград	-	-	-	-	-	-	-	-

Продовження табл.3.8

	Картопля							2008 у %до 2007
	2000	2003	2004	2005	2006	2007	2008	
<b>Всього по області</b>	<b>143</b>	<b>143</b>	<b>147</b>	<b>130</b>	<b>156</b>	<b>162</b>	<b>151</b>	<b>93,2</b>
Бродівський	186	158	159	158	187	184	173	94,0
Буський	120	170	171	164	196	198	176	88,9
Городоцький	179	167	167	150	156	176	144	81,8
Дрогобицький	112	109	108	112	132	128	122	95,3
Жидачівський	111	124	148	130	154	147	148	100,7
Жовківський	179	131	153	123	163	170	150	88,2
Золочівський	197	128	157	118	162	164	146	89,0
Кам'янка-Бузький	202	171	169	161	193	216	191	88,4
Миколаївський	205	147	148	123	146	145	140	96,6
Мостиський	179	167	168	177	187	187	172	92,0
Перемишлянський	160	138	149	102	121	136	148	108,8
Пустомитівський	132	179	149	119	141	148	145	98,0
Радехівський	154	166	169	158	187	189	169	89,4
Самбірський	120	167	151	123	147	176	166	94,3
Сколівський	90	89	94	83	98	96	90	93,8
Сокальський	156	166	167	165	196	187	171	91,4
Старосамбірський	125	136	145	114	135	151	144	95,4
Стрийський	99	148	148	130	155	149	142	95,3
Турківський	99	93	94	91	108	116	107	92,2
Яворівський	88	107	148	133	157	168	151	89,9
Львів	133	126	144	119	142	164	143	87,2
Борислав	130	167	103	109	129	157	122	77,7
Дрогобич	130	167	103	109	129	128	122	95,3
Моршин	...	173	121	131	155	149	122	81,9
Новий Розділ	...	145	148	103	122	146	166	113,7
Самбір	105	129	141	131	155	176	166	94,3
Стрий	100	177	121	91	108	129	122	94,6
Трускавець	130	153	103	109	129	128	122	95,3
Червоноград	130	107	159	165	196	187	173	92,5

Продовження табл.3.8

	Овочі - всього							2008 у %до 2007
	2000	2003	2004	2005	2006	2007	2008	
<b>Всього по області</b>	<b>138</b>	<b>158</b>	<b>162</b>	<b>184</b>	<b>194</b>	<b>209</b>	<b>193</b>	<b>92,3</b>
Бродівський	138	126	123	118	110	129	123	95,3
Буський	118	205	181	146	167	173	219	126,6
Городоцький	154	192	173	216	222	235	218	92,8
Дрогобицький	139	137	132	147	157	169	177	104,7
Жидачівський	66	143	171	186	193	204	176	86,3
Жовківський	190	164	156	186	198	221	220	99,5
Золочівський	125	183	154	192	209	209	185	88,5
Кам'янка-Бузький	219	170	203	233	226	264	235	89,0
Миколаївський	96	157	171	190	197	185	164	88,6
Мостиський	129	151	157	191	203	210	185	88,1
Перемишлянський	130	139	176	179	196	207	190	91,8
Пустомитівський	102	164	172	212	221	243	191	78,6
Радехівський	68	170	187	196	214	230	199	86,5
Самбірський	99	150	171	198	204	226	230	101,8
Сколівський	80	122	139	166	176	175	168	96,0
Сокальський	141	166	183	209	228	247	210	85,0
Старосамбірський	163	127	201	138	153	159	169	106,3
Стрийський	124	176	188	184	195	229	195	85,2
Турківський	123	120	143	134	141	155	168	108,4
Яворівський	120	140	130	168	179	194	169	87,1
Львів	189	202	243	321	363	274	251	91,6
Борислав	99	132	157	143	152	139	149	107,2
Дрогобич	98	123	142	138	150	132	143	108,3
Моршин	...	116	133	130	140	130	118	90,8
Новий Розділ	...	162	176	170	178	123	151	122,8
Самбір	86	130	115	160	173	169	165	97,6
Стрий	97	121	109	130	141	134	122	91,0
Трускавець	113	69	101	130	160	184	417	226,6
Червоноград	100	127	132	147	167	148	144	97,3

Продовження табл.3.8

	Кормові коренеплоди і цукрові буряки на годівлю худоби							
	2000	2003	2004	2005	2006	2007	2008	2008 у %до 2007
<b>Всього по області</b>	<b>258</b>	<b>255</b>	<b>311</b>	<b>294</b>	<b>311</b>	<b>278</b>	<b>352</b>	<b>126,6</b>
Бродівський	311	206	318	321	380	311	401	128,9
Буський	298	172	253	258	280	205	410	200,0
Городоцький	278	326	397	271	306	277	405	146,2
Дрогобицький	252	205	395	298	295	268	399	148,9
Жидачівський	294	308	272	296	307	234	336	143,6
Жовківський	277	178	300	229	303	236	361	153,0
Золочівський	219	258	305	315	349	188	390	207,4
Кам'янка-Бузький	305	306	318	327	324	238	362	152,1
Миколаївський	208	281	261	311	346	346	415	119,9
Мостиський	302	287	389	334	302	329	237	72,0
Перемишлянський	298	248	267	216	213	195	322	165,1
Пустомитівський	195	303	339	309	330	330	375	113,6
Радехівський	196	183	288	213	242	272	420	154,4
Самбірський	254	208	234	348	381	373	401	107,5
Сколівський	180	80	134	235	232	218	263	120,6
Сокальський	302	305	438	374	386	348	323	92,8
Старосамбірський	333	232	369	310	306	318	280	88,1
Стрийський	118	272	244	247	289	270	273	101,1
Турківський	185	86	270	227	224	249	341	136,9
Яворівський	137	286	379	402	327	326	407	124,8
Львів	200	438	330	387	383	317	224	70,7
Борислав	120	179	394	251	247	274	274	100,0
Дрогобич	221	230	394	251	247	274	274	100,0
Моршин	...	-	-	-	-	-	-	-
Новий Розділ	...	268	262	326	347	311	355	114,1
Самбір	162	357	271	388	371	397	237	59,7
Стрий	103	536	246	227	223	274	274	100,0
Трускавець	-	-	-	-	-	-	-	-
Червоноград	-	-	-	-	-	-	-	-

Продовження табл.3.8

	Сіно однорічних трав							2008 у %до 2007
	2000	2003	2004	2005	2006	2007	2008	
<b>Всього по області</b>	<b>23,8</b>	<b>28,3</b>	<b>33,1</b>	<b>34,8</b>	<b>36,9</b>	<b>32,7</b>	<b>28,2</b>	<b>86,2</b>
Бродівський	24,7	18,0	38,8	35,9	37,1	31,8	33,6	105,7
Буський	35,4	7,7	18,6	21,0	42,5	34,7	26,9	77,5
Городоцький	19,5	25,3	34,1	46,6	46,2	41,4	29,0	70,0
Дрогобицький	33,0	34,4	29,1	21,6	24,0	20,6	22,2	107,8
Жидачівський	11,2	21,8	29,0	50,0	45,7	40,3	22,4	55,6
Жовківський	27,2	14,5	26,2	25,2	25,2	24,9	28,3	113,7
Золочівський	32,8	29,2	37,7	53,2	45,9	40,3	32,6	80,9
Кам'янка-Бузький	22,0	22,8	23,5	32,4	31,5	28,7	34,3	119,5
Миколаївський	28,3	17,9	41,7	27,3	44,3	35,2	29,5	83,8
Мостиський	24,2	25,2	36,2	34,9	35,7	31,4	24,7	78,7
Перемишлянський	39,5	25,1	34,0	28,1	32,5	27,9	25,4	91,0
Пустомитівський	23,2	35,1	50,8	43,5	45,2	39,3	30,4	77,4
Радехівський	16,1	29,9	17,7	15,3	47,4	20,3	39,4	194,1
Самбірський	20,9	24,7	33,2	28,4	37,9	30,6	36,0	117,6
Сколівський	20,0	42,7	26,7	42,7	44,2	37,9	30,2	79,7
Сокальський	19,4	38,8	26,6	28,6	31,5	28,7	32,1	111,8
Старосамбірський	46,0	42,5	39,9	44,2	46,2	39,6	31,1	78,5
Стрийський	11,0	24,6	31,3	27,6	28,9	25,4	22,1	87,0
Турківський	21,9	41,6	36,2	30,1	31,1	26,7	25,2	94,4
Яворівський	12,0	23,8	34,8	35,2	35,0	33,3	27,8	83,5
Львів	-	-	-	20,7	-	-	14,3	-
Борислав	12,0	50,8	30,5	23,3	24,1	20,6	15,1	73,3
Дрогобич	25,0	33,0	30,0	23,0	24,0	20,0	30,0	150,0
Моршин	...	-	-	-	-	-	-	-
Новий Розділ	...	-	42,7	31,3	32,3	27,7	20,0	72,2
Самбір	33,8	30,5	47,0	37,0	38,3	33,0	22,8	69,1
Стрий	-	-	-	-	-	-	-	-
Трускавець	-	-	-	-	-	-	-	-
Червоноград	-	-	-	-	-	-	-	-

Закінчення табл.3.8

	Сіно багаторічних трав							2008 у % до 2007
	2000	2003	2004	2005	2006	2007	2008	
<b>Всього по області</b>	<b>23,8</b>	<b>30,8</b>	<b>30,8</b>	<b>32,8</b>	<b>31,5</b>	<b>32,4</b>	<b>33,9</b>	104,6
Бродівський	19,6	33,0	29,9	32,0	29,5	30,4	30,3	99,7
Буський	14,7	10,6	15,3	19,6	35,7	31,9	28,2	88,4
Городоцький	12,6	31,4	32,5	37,8	33,4	35,5	31,7	89,3
Дрогобицький	21,1	30,1	30,5	22,5	20,8	21,1	30,3	143,6
Жидачівський	12,3	32,7	32,8	42,5	39,4	42,0	28,9	68,8
Жовківський	28,8	28,3	27,9	27,9	25,3	26,6	27,3	102,6
Золочівський	19,3	21,4	31,6	45,4	39,9	39,8	43,1	108,3
Кам'янка-Бузький	20,1	23,1	19,9	20,1	21,9	26,3	46,4	176,4
Миколаївський	18,5	18,4	23,9	24,7	26,3	23,3	24,8	106,4
Мостиський	30,7	31,3	25,3	34,8	32,1	32,9	29,8	90,6
Перемишлянський	32,5	51,0	40,4	27,6	28,4	28,9	35,2	121,8
Пустомитівський	25,7	37,2	42,0	42,1	39,8	40,6	48,4	119,2
Радехівський	21,3	14,3	16,1	26,2	27,5	27,8	33,2	119,4
Самбірський	37,1	22,2	20,9	30,0	29,8	29,6	38,9	131,4
Сколівський	18,0	32,7	31,3	44,4	40,6	40,7	39,6	97,3
Сокальський	16,0	26,9	28,4	30,5	31,2	28,7	38,0	132,4
Старосамбірський	42,7	33,4	41,5	45,6	41,8	42,1	39,7	94,3
Стрийський	9,5	24,5	25,5	21,9	23,2	25,9	34,6	133,6
Турківський	17,2	32,7	31,3	31,3	28,6	28,6	26,4	92,3
Яворівський	13,1	30,4	30,2	34,0	32,4	32,6	35,1	107,7
Львів	19,6	20,7	21,1	25,0	23,3	20,9	13,4	64,1
Борислав	10,9	32,0	29,5	20,6	19,3	19,5	35,4	181,5
Дрогобич	10,2	10,0	33,4	24,1	22,0	22,0	29,7	135,0
Моршин	...	-	-	-	-	-	-	-
Новий Розділ	...	-	-	-	-	-	-	-
Самбір	-	-	-	-	-	-	-	-
Стрий	-	-	-	-	-	-	-	-
Трускавець	-	-	-	-	-	-	-	-
Червоноград	-	-	-	-	-	-	-	-

### 3.9. Урожайність основних сільськогосподарських культур у сільськогосподарських підприємствах

(центнерів з 1 гектара зібраної площі)

	Зернові культури							
	2000	2003	2004	2005	2006	2007	2008	2008 у % до 2007
	у вазі після доробки							
<b>Всього по області</b>	<b>15,7</b>	<b>19,3</b>	<b>22,4</b>	<b>19,7</b>	<b>19,3</b>	<b>24,2</b>	<b>33,7</b>	<b>138,7</b>
Бродівський	18,5	23,6	30,2	25,0	20,0	23,6	26,4	111,9
Буський	17,1	23,2	27,7	23,6	23,6	26,6	29,9	112,4
Городоцький	11,4	17,0	16,1	19,6	19,2	28,1	60,3	214,6
Дрогобицький	14,3	19,0	20,7	13,2	13,0	17,4	15,9	91,4
Жидачівський	14,6	18,0	18,4	15,4	14,4	14,1	36,8	261,0
Жовківський	14,4	17,2	18,6	16,3	16,7	16,2	20,6	127,2
Золочівський	15,0	18,9	22,6	22,6	23,5	36,2	45,1	124,6
Кам'янка-Бузький	22,7	20,9	18,2	15,2	13,6	18,2	32,1	176,4
Миколаївський	16,5	21,3	21,3	14,6	12,3	13,8	28,7	208,0
Мостиський	9,9	14,4	16,1	13,4	14,9	20,0	19,1	95,5
Перемишлянський	14,0	14,3	17,4	14,8	15,4	18,1	36,9	203,9
Пустомитівський	13,4	18,2	29,6	29,3	32,4	43,2	73,8	170,8
Радохівський	14,2	14,6	19,0	15,4	15,4	21,0	28,4	135,2
Самбірський	12,8	17,2	19,6	13,5	14,6	18,2	22,6	124,2
Сколівський	6,7	-	-	-	-	-	-	-
Сокальський	21,3	24,3	27,1	24,4	22,0	23,7	28,1	118,6
Старосамбірський	10,2	15,6	17,8	16,7	15,7	19,1	20,4	106,8
Стрийський	14,7	13,3	14,6	12,3	14,4	18,4	28,1	152,7
Турківський	9,0	14,0	14,0	12,6	11,6	-	-	-
Яворівський	12,0	16,9	19,7	14,4	12,3	13,6	17,7	130,1
Львів	13,1	14,3	5,0	20,7	9,9	8,3	11,5	138,6
Борислав	-	-	-	-	-	-	-	-
Дрогобич	30,0	-	-	-	-	-	-	-
Моршин	...	-	-	-	-	-	-	-
Новий Розділ	...	-	-	-	-	-	-	-
Самбір	2,7	11,0	3,1	-	7,3	12,4	-	-
Стрий	-	-	-	-	-	-	-	-
Трускавець	-	-	-	-	-	-	-	-
Червоноград	-	-	-	-	-	-	-	-

Продовження табл. 3.9

	Озимі зернові культури							
	2000	2003	2004	2005	2006	2007	2008	2008 у % до 2007
	у вазі після доробки							
<b>Всього по області</b>	<b>17,5</b>	<b>19,7</b>	<b>27,0</b>	<b>19,7</b>	<b>19,7</b>	<b>24,2</b>	<b>31,8</b>	<b>131,4</b>
Бродівський	21,8	26,4	36,6	26,0	20,3	26,1	31,2	119,5
Буський	18,0	25,6	35,4	25,3	27,3	27,8	30,6	110,1
Городоцький	12,2	15,4	22,0	19,4	17,2	18,4	35,2	191,3
Дрогобицький	14,7	19,1	25,8	14,0	13,2	18,8	18,3	97,3
Жидачівський	16,9	17,9	23,6	16,1	16,9	16,3	27,5	168,7
Жовківський	16,2	17,0	22,8	17,7	18,9	18,6	23,8	128,0
Золочівський	18,5	19,0	27,6	21,4	23,8	33,8	44,7	132,2
Кам'янка-Бузький	25,1	19,2	20,3	14,9	15,2	18,1	35,8	197,8
Миколаївський	19,1	20,9	25,8	14,1	14,1	16,3	21,9	134,4
Мостиський	11,2	15,1	21,7	13,2	17,1	22,9	22,9	100,0
Перемишлянський	16,2	12,4	21,2	15,1	15,2	20,2	37,6	186,1
Пустомитівський	14,8	16,4	27,1	19,1	22,1	27,7	37,1	133,9
Радехівський	16,8	15,6	23,2	16,6	15,7	25,3	31,5	124,5
Самбірський	13,5	15,5	25,5	13,4	16,0	17,3	25,9	149,7
Сколівський	6,5	-	-	-	-	-	-	-
Сокальський	24,4	26,8	32,5	27,2	23,6	28,0	32,9	117,5
Старосамбірський	10,4	15,7	22,5	17,5	16,2	21,5	23,8	110,7
Стрийський	15,8	12,5	19,5	12,9	14,7	19,5	32,6	167,2
Турківський	-	12,9	14,0	13,2	11,7	-	-	-
Яворівський	12,0	15,7	22,9	15,0	12,9	15,0	21,3	142,0
Львів	14,5	10,6	14,4	20,8	9,7	8,3	11,3	136,1
Борислав	-	-	-	-	-	-	-	-
Дрогобич	-	-	-	-	-	-	-	-
Моршин	...	-	-	-	-	-	-	-
Новий Розділ	...	-	-	-	-	-	-	-
Самбір	-	-	-	-	-	-	-	-
Стрий	-	-	-	-	-	-	-	-
Трускавець	-	-	-	-	-	-	-	-
Червоноград	-	-	-	-	-	-	-	-



Продовження табл. 3.9

	Ярі зернові культури							2008 у % до 2007
	2000	2003	2004	2005	2006	2007	2008	
	у вазі після доробки							
<b>Всього по області</b>	<b>12,9</b>	<b>19,0</b>	<b>17,3</b>	<b>19,8</b>	<b>18,8</b>	<b>24,3</b>	<b>35,2</b>	<b>144,9</b>
Бродівський	14,9	21,4	21,7	22,9	19,5	21,6	22,0	101,9
Буський	15,8	21,7	20,8	21,2	19,1	25,1	29,5	117,5
Городоцький	9,4	18,5	10,7	20,0	21,0	35,2	77,9	221,3
Дрогобицький	12,7	18,8	11,8	12,2	12,7	15,1	13,8	91,4
Жидачівський	10,7	18,0	11,6	14,3	11,1	11,7	42,5	363,2
Жовківський	11,3	17,3	13,2	14,7	14,0	12,9	16,8	130,2
Золочівський	11,2	18,9	17,3	24,0	23,2	38,1	45,4	119,2
Кам'янка-Бузький	19,0	22,7	15,0	15,7	11,8	18,3	28,4	155,2
Миколаївський	11,4	21,7	14,9	15,3	10,5	11,4	36,5	320,2
Мостиський	7,4	13,8	11,4	13,8	12,2	17,0	15,9	93,5
Перемишлянський	10,7	15,9	13,3	14,2	15,7	15,8	36,3	229,7
Пустомитівський	10,5	19,8	31,9	41,0	40,3	56,1	98,0	174,7
Радехівський	11,6	13,8	14,6	13,9	15,0	17,1	25,8	150,9
Самбірський	11,7	18,7	14,1	13,7	12,9	18,9	20,4	107,9
Сколівський	7,6	-	-	-	-	-	-	-
Сокальський	17,1	22,2	21,4	20,8	20,1	19,2	23,4	121,9
Старосамбірський	9,9	15,4	12,3	15,5	15,0	15,2	17,0	111,8
Стрийський	13,1	13,9	11,1	11,7	14,1	17,5	22,2	126,9
Турківський	7,0	14,6	14,1	12,1	11,5	-	-	-
Яворівський	12,0	18,0	15,2	13,5	11,7	12,0	14,3	119,2
Львів	11,4	15,8	4,3	20,5	10,8	7,9	17,1	216,5
Борислав	-	-	-	-	-	-	-	-
Дрогобич	30,0	-	-	-	-	-	-	-
Моршин	...	-	-	-	-	-	-	-
Новий Розділ	...	-	-	-	-	-	-	-
Самбір	2,7	11,0	3,1	-	7,3	12,4	-	-
Стрий	-	-	-	-	-	-	-	-
Трускавець	-	-	-	-	-	-	-	-
Червоноград	-	-	-	-	-	-	-	-

Продовження табл. 3.9

	Волокно льону-довгунця							2008 у % до 2007
	2000	2003	2004	2005	2006	2007	2008	
<b>Всього по області</b>	<b>4,1</b>	<b>5,2</b>	<b>4,9</b>	<b>4,9</b>	<b>2,3</b>	<b>2,1</b>	<b>3,0</b>	<b>142,9</b>
Бродівський	3,1	4,6	3,0	2,8	2,8	1,1	2,9	263,6
Буський	-	-	-	-	-	-	-	-
Городоцький	1,6	-	-	-	-	-	-	-
Дрогобицький	4,8	-	-	-	-	-	-	-
Жидачівський	3,2	4,6	5,0	3,1	2,0	-	-	-
Жовківський	2,6	6,1	3,3	3,1	4,5	2,4	4,3	179,2
Золочівський	3,1	3,3	5,5	7,9	1,1	6,3	6,2	98,4
Кам'янка-Бузький	2,7	8,7	7,0	9,3	1,3	-	-	-
Миколаївський	-	-	-	-	-	-	-	-
Мостиський	2,3	-	-	-	-	-	-	-
Перемишлянський	5,0	3,4	3,6	4,6	2,7	0,3	3,7	у 12,3 р.
Пустомитівський	-	-	-	-	2,8	1,9	3,4	178,9
Радехівський	-	-	-	-	-	-	-	-
Самбірський	6,7	4,9	4,1	4,2	3,4	2,2	1,6	72,7
Сколівський	-	-	-	-	-	-	-	-
Сокальський	5,1	4,4	4,1	6,4	-	-	-	-
Старосамбірський	2,5	4,0	4,4	3,0	3,6	3,7	3,6	97,3
Стрийський	3,7	-	-	-	-	6,7	-	-
Турківський	-	-	-	-	-	-	-	-
Яворівський	3,1	8,3	5,7	3,2	1,6	1,5	1,5	100,0
Львів	-	-	-	-	-	-	-	-
Борислав	-	-	-	-	-	-	-	-
Дрогобич	-	-	-	-	-	-	-	-
Моршин	...	-	-	-	-	-	-	-
Новий Розділ	...	-	-	-	-	-	-	-
Самбір	-	-	-	-	-	-	-	-
Стрий	-	-	-	-	-	-	-	-
Трускавець	-	-	-	-	-	-	-	-
Червоноград	-	-	-	-	-	-	-	-

Продовження табл. 3.9

	Цукрові буряки (фабричні)							2008 у % до 2007
	2000	2003	2004	2005	2006	2007	2008	
<b>Всього по області</b>	<b>158</b>	<b>192</b>	<b>215</b>	<b>204</b>	<b>289</b>	<b>384</b>	<b>400</b>	<b>104,2</b>
Бродівський	139	203	209	173	281	366	352	96,2
Буський	145	220	242	206	288	333	353	106,0
Городоцький	145	121	166	138	141	-	-	-
Дрогобицький	203	423	296	219	-	-	-	-
Жидачівський	152	203	137	126	217	225	207	92,0
Жовківський	113	106	98	188	211	275	159	57,8
Золочівський	143	149	196	255	320	486	485	99,8
Кам'янка-Бузький	214	165	214	179	250	570	499	87,5
Миколаївський	185	266	276	168	132	261	46	17,6
Мостиський	88	164	80	122	85	-	-	-
Перемишлянський	104	266	295	190	353	408	398	97,5
Пустомитівський	98	135	123	110	144	-	-	-
Радехівський	92	97	221	240	260	369	434	117,6
Самбірський	209	178	148	88	238	23	-	-
Сколівський	-	-	-	-	-	-	-	-
Сокальський	191	224	271	245	333	334	397	118,9
Старосамбірський	100	256	312	160	-	-	-	-
Стрийський	187	125	141	51	-	-	-	-
Турківський	-	-	-	-	-	-	-	-
Яворівський	112	63	223	101	196	200	-	-
Львів	120	-	-	-	-	-	17	-
Борислав	-	-	-	-	-	-	-	-
Дрогобич	-	-	-	-	-	-	-	-
Моршин	...	-	-	-	-	-	-	-
Новий Розділ	...	-	-	-	-	-	-	-
Самбір	125	-	-	-	-	-	-	-
Стрий	-	-	-	-	-	-	-	-
Трускавець	-	-	-	-	-	-	-	-
Червоноград	-	-	-	-	-	-	-	-

Продовження табл. 3.9

	Картопля							2008 у % до 2007
	2000	2003	2004	2005	2006	2007	2008	
<b>Всього по області</b>	<b>131</b>	<b>119</b>	<b>104</b>	<b>91</b>	<b>141</b>	<b>219</b>	<b>201</b>	<b>91,8</b>
Бродівський	53	82	90	84	89	158	65	41,1
Буський	122	78	80	66	127	104	149	143,3
Городоцький	94	91	59	48	143	109	163	149,5
Дрогобицький	165	177	147	172	175	285	80	28,1
Жидачівський	71	90	106	97	61	126	161	127,8
Жовківський	118	143	116	100	123	125	108	86,4
Золочівський	75	156	92	54	80	78	76	97,4
Кам'янка-Бузький	284	109	67	85	218	310	250	80,6
Миколаївський	109	115	131	89	118	125	155	124,0
Мостиський	107	69	96	73	126	105	72	68,6
Перемишлянський	71	63	49	74	65	125	125	100,0
Пустомитівський	118	102	113	119	201	182	227	124,7
Радехівський	78	84	78	80	73	92	101	109,8
Самбірський	87	53	63	64	67	63	44	69,8
Сколівський	95	95	79	91	101	115	64	55,7
Сокальський	101	88	114	95	137	185	122	65,9
Старосамбірський	133	154	137	82	147	144	140	97,2
Стрийський	105	125	131	91	126	127	100	78,7
Турківський	170	122	97	90	94	-	-	-
Яворівський	135	115	141	89	136	145	165	113,8
Львів	173	58	13	92	-	200	250	125,0
Борислав	-	-	-	-	-	-	-	-
Дрогобич	-	-	-	-	-	-	-	-
Моршин	...	-	-	-	-	-	-	-
Новий Розділ	...	-	-	-	-	-	-	-
Самбір	-	-	-	-	-	-	-	-
Стрий	-	-	-	-	-	-	-	-
Трускавець	-	-	-	-	-	-	-	-
Червоноград	-	-	-	-	-	-	-	-

Продовження табл. 3.9

	Овочі – всього							2008 у % до 2007
	2000	2003	2004	2005	2006	2007	2008	
<b>Всього по області</b>	<b>96</b>	<b>124</b>	<b>127</b>	<b>110</b>	<b>119</b>	<b>130</b>	<b>126</b>	<b>96,9</b>
Бродівський	33	71	46	48	51	44	41	93,2
Буський	121	142	115	32	52	47	208	442,6
Городоцький	123	100	129	98	154	161	232	144,1
Дрогобицький	51	144	164	123	68	-	126	-
Жидачівський	61	104	118	138	104	197	167	84,8
Жовківський	97	117	105	123	104	189	161	85,2
Золочівський	60	57	129	59	120	107	84	78,5
Кам'янка-Бузький	173	88	103	195	159	164	192	117,1
Миколаївський	46	94	76	124	129	91	141	154,9
Мостиський	111	91	103	109	105	91	149	163,7
Перемишлянський	63	56	38	110	30	160	-	-
Пустомитівський	84	142	123	86	88	135	60	44,4
Радехівський	40	69	68	51	43	77	40	51,9
Самбірський	68	61	78	45	66	55	80	145,5
Сколівський	60	53	82	100	118	129	119	92,2
Сокальський	107	250	117	101	230	430	371	86,3
Старосамбірський	185	185	154	140	160	110	189	171,8
Стрийський	366	554	626	1317	916	1136	693	61,0
Турківський	59	-	-	-	-	-	-	-
Яворівський	118	102	95	78	81	73	81	111,0
Львів	493	551	715	1029	1263	1218	870	71,4
Борислав	-	-	-	-	-	-	-	-
Дрогобич	-	4400	3350	-	-	-	-	-
Моршин	...	-	-	-	-	-	-	-
Новий Розділ	...	-	-	-	-	-	-	-
Самбір	-	-	16	-	139	-	-	-
Стрий	-	-	-	-	-	-	-	-
Трускавець	0	-	-	-	-	-	-	-
Червоноград	-	-	-	-	-	-	-	-

Продовження табл. 3.9

	Кормові коренеплоди, включаючи цукрові буряки на годівлю							
	2000	2003	2004	2005	2006	2007	2008	2008 у % до 2007
<b>Всього по області</b>	<b>203</b>	<b>222</b>	<b>185</b>	<b>250</b>	<b>284</b>	<b>212</b>	<b>275</b>	<b>129,7</b>
Бродівський	132	137	57	78	41	22	36	163,6
Буський	251	118	184	195	163	82	105	128,0
Городоцький	200	265	170	223	258	155	287	185,2
Дрогобицький	330	419	504	83	200	-	-	-
Жидачівський	157	188	197	298	229	190	143	75,3
Жовківський	148	152	95	115	190	219	158	72,1
Золочівський	213	223	219	190	268	223	255	114,3
Кам'янка-Бузький	268	163	135	102	400	250	300	120,0
Миколаївський	198	169	222	267	143	173	196	113,3
Мостиський	163	223	309	256	235	196	301	153,6
Перемишлянський	69	156	123	66	150	160	169	105,6
Пустомитівський	136	208	458	80	600	86	223	259,3
Радехівський	148	196	269	157	94	119	205	172,3
Самбірський	121	103	214	152	130	475	321	67,6
Сколівський	-	-	-	-	-	180	160	88,9
Сокальський	258	245	186	325	371	286	498	174,1
Старосамбірський	182	244	192	163	164	178	200	112,4
Стрийський	119	133	110	91	128	77	119	154,5
Турківський	81	242	253	244	259	-	-	-
Яворівський	118	38	230	300	80	134	335	250,0
Львів	206	110	40	60	-	-	-	-
Борислав	-	-	-	-	-	-	-	-
Дрогобич	-	-	-	-	-	-	-	-
Моршин	...	-	-	-	-	-	-	-
Новий Розділ	...	-	-	-	-	-	-	-
Самбір	-	-	76	-	101	63	-	-
Стрий	-	-	-	-	-	-	-	-
Трускавець	-	-	-	-	-	-	-	-
Червоноград	-	-	-	-	-	-	-	-

Закінчення табл. 3.9

	Кукурудза на силос і зелений корм							2008 у % до 2007
	2000	2003	2004	2005	2006	2007	2008	
<b>Всього по області</b>	<b>184</b>	<b>175</b>	<b>179</b>	<b>226</b>	<b>224</b>	<b>237</b>	<b>196</b>	<b>82,7</b>
Бродівський	247	204	241	311	216	252	143	56,7
Буський	167	179	193	251	250	376	253	67,3
Городоцький	222	148	142	221	212	362	196	54,1
Дрогобицький	236	186	230	250	321	327	323	98,8
Жидачівський	175	145	187	187	203	208	314	151,0
Жовківський	167	130	93	174	179	177	286	161,6
Золочівський	158	221	126	150	368	132	82	62,1
Кам'янка-Бузький	243	233	171	171	161	240	131	54,6
Миколаївський	180	134	140	177	142	168	285	169,6
Мостиський	229	124	78	66	150	126	5	4,0
Перемишлянський	141	189	153	192	-	-	-	-
Пустомитівський	124	174	80	147	91	119	158	132,8
Радехівський	90	127	88	177	212	165	217	131,5
Самбірський	233	188	198	208	203	301	256	85,0
Сколівський	-	-	-	-	-	400	360	90,0
Сокальський	187	161	220	243	271	253	253	100,0
Старосамбірський	70	-	-	-	-	-	-	-
Стрийський	223	139	162	92	174	156	197	126,3
Турківський	-	-	-	-	-	-	-	-
Яворівський	153	294	266	135	330	271	208	76,8
Львів	152	215	-	-	-	-	-	-
Борислав	-	-	-	-	-	-	-	-
Дрогобич	-	-	-	-	-	-	-	-
Моршин	...	-	-	-	-	-	-	-
Новий Розділ	...	-	-	-	-	-	-	-
Самбір	-	-	-	-	-	-	-	-
Стрий	-	-	-	-	-	-	-	-
Трускавець	-	-	-	-	-	-	-	-
Червоноград	-	-	-	-	-	-	-	-

### 3.10. Урожайність основних сільськогосподарських культур у господарствах населення

(центнерів з 1 гектара зібраної площі)

	Зернові і зернобобові культури							2008 у % до 2007
	2000	2003	2004	2005	2006	2007	2008	
	у вазі після доробки							
<b>Всього по області</b>	<b>30,0</b>	<b>27,2</b>	<b>30,7</b>	<b>27,7</b>	<b>28,0</b>	<b>26,8</b>	<b>30,2</b>	<b>112,7</b>
Бродівський	30,2	30,6	35,3	31,7	31,9	30,9	35,3	114,2
Буський	32,5	36,1	42,3	35,3	35,3	32,3	35,2	109,0
Городоцький	29,8	25,7	32,7	29,3	30,9	27,5	31,3	113,8
Дрогобицький	27,2	24,3	24,8	22,8	20,2	20,1	23,7	117,9
Жидачівський	30,9	27,8	30,5	26,3	25,7	24,8	26,0	104,8
Жовківський	32,8	26,4	28,5	26,9	27,0	25,6	29,1	113,7
Золочівський	35,3	28,3	35,2	32,0	31,4	28,7	32,6	113,6
Кам'янка-Бузький	44,3	31,0	30,9	29,3	29,4	30,3	32,9	108,6
Миколаївський	29,7	29,1	32,0	28,6	28,7	29,7	30,3	102,0
Мостиський	37,7	33,2	33,3	27,8	27,8	25,8	32,3	125,2
Перемишлянський	23,6	24,3	24,5	22,2	22,9	24,3	26,3	108,2
Пустомитівський	30,0	32,6	32,5	28,5	28,1	26,1	29,1	111,5
Радехівський	34,6	26,7	33,4	32,6	32,5	30,5	35,1	115,1
Самбірський	31,2	25,4	26,8	27,0	29,3	26,8	33,3	124,3
Сколівський	6,7	16,3	19,3	15,1	14,6	14,2	15,8	111,3
Сокальський	36,7	33,5	38,3	35,1	33,3	31,3	35,6	113,7
Старосамбірський	23,1	20,3	27,0	22,9	24,0	22,4	22,8	101,8
Стрийський	27,0	22,6	23,6	21,6	23,6	22,1	22,6	102,3
Турківський	11,2	16,8	17,8	16,6	16,4	16,0	16,1	100,6
Яворівський	25,2	20,0	27,2	22,5	22,3	22,1	24,3	110,0
Львів	25,8	36,0	38,8	32,8	33,0	30,8	31,5	102,3
Борислав	24,7	28,2	27,3	22,0	22,3	17,8	21,8	122,5
Дрогобич	22,0	11,6	11,8	12,4	10,6	12,8	11,2	87,5
Моршин	...	29,9	25,6	20,3	19,5	16,3	-	-
Новий Розділ	...	33,9	33,4	25,6	25,8	29,1	29,2	100,3
Самбір	21,0	25,0	21,0	21,0	20,0	32,0	31,0	96,9
Стрий	18,5	34,3	30,8	25,8	25,0	17,0	19,8	116,5
Трускавець	-	-	-	-	-	-	-	-
Червоноград	22,0	24,5	12,5	13,5	11,5	13,5	11,0	81,5



Продовження табл. 3.10

	Цукрові буряки (фабричні)							2008 у % до 2007
	2000	2003	2004	2005	2006	2007	2008	
<b>Всього по області</b>	<b>196</b>	<b>189</b>	<b>201</b>	<b>190</b>	<b>180</b>	<b>173</b>	<b>281</b>	<b>162,4</b>
Бродівський	123	186	214	205	308	289	292	101,0
Буський	191	158	166	166	151	142	260	183,1
Городоцький	162	211	186	142	135	127	221	174,0
Дрогобицький	409	130	140	133	149	141	-	-
Жидачівський	177	230	221	200	188	181	216	119,3
Жовківський	128	203	192	200	166	156	330	211,5
Золочівський	213	172	174	180	159	142	288	202,8
Кам'янка-Бузький	304	218	221	172	235	220	332	150,9
Миколаївський	137	170	165	198	120	112	232	207,1
Мостиський	174	161	193	135	149	235	240	102,1
Перемишлянський	99	165	197	194	149	140	226	161,4
Пустомитівський	170	199	213	201	133	125	273	218,4
Радехівський	211	173	201	185	287	278	343	123,4
Самбірський	384	114	184	201	183	195	332	170,3
Сколівський	-	-	-	-	-	-	-	-
Сокальський	305	219	224	234	163	160	291	181,9
Старосамбірський	216	180	202	193	130	144	233	161,8
Стрийський	125	122	247	135	149	128	206	160,9
Турківський	-	-	-	-	-	-	-	-
Яворівський	82	127	139	141	149	140	226	161,4
Львів	-	-	-	-	-	-	-	-
Борислав	-	-	-	-	-	-	-	-
Дрогобич	-	-	-	-	-	-	-	-
Моршин	...	-	-	-	-	-	-	-
Новий Розділ	...	170	165	157	120	-	182	-
Самбір	-	-	-	-	-	-	-	-
Стрий	-	-	-	-	-	-	-	-
Трускавець	-	-	-	-	-	-	-	-
Червоноград	-	-	-	-	-	-	-	-

Продовження табл. 3.10

	Картопля							2008 у %до 2007
	2000	2003	2004	2005	2006	2007	2008	
<b>Всього по області</b>	<b>143</b>	<b>143</b>	<b>148</b>	<b>131</b>	<b>156</b>	<b>161</b>	<b>150</b>	<b>93,2</b>
Бродівський	186	158	159	158	188	184	173	94,0
Буський	120	172	172	165	196	199	176	88,4
Городоцький	180	168	168	150	156	176	144	81,8
Дрогобицький	112	108	108	111	132	128	122	95,3
Жидачівський	112	125	148	131	155	147	148	100,7
Жовківський	180	131	154	124	164	171	151	88,3
Золочівський	198	127	158	119	163	165	146	88,5
Кам'янка-Бузький	200	172	172	161	192	197	176	89,3
Миколаївський	206	147	148	124	147	146	140	95,9
Мостиський	180	169	169	179	188	188	173	92,0
Перемишлянський	160	138	149	102	121	136	148	108,8
Пустомитівський	132	180	150	119	141	148	143	96,6
Радехівський	155	167	170	158	188	189	169	89,4
Самбірський	121	167	152	123	147	176	166	94,3
Сколівський	90	89	94	83	98	96	90	93,8
Сокальський	157	167	168	165	196	187	172	92,0
Старосамбірський	125	136	145	114	135	151	144	95,4
Стрийський	99	148	148	131	155	149	143	96,0
Турківський	99	93	94	91	108	116	107	92,2
Яворівський	88	107	148	133	157	168	151	89,9
Львів	130	128	144	120	142	164	143	87,2
Борислав	130	167	103	109	129	157	122	77,7
Дрогобич	130	168	103	109	129	128	122	95,3
Моршин	...	173	121	131	155	149	122	81,9
Новий Розділ	...	145	148	103	122	146	166	113,7
Самбір	105	129	141	131	155	176	166	94,3
Стрий	100	177	121	91	108	129	122	94,6
Трускавець	130	153	103	109	129	128	122	95,3
Червоноград	130	107	159	165	196	187	173	92,5

Продовження табл. 3.10

	Овочі – всього							
	2000	2003	2004	2005	2006	2007	2008	2008 у %до 2007
<b>Всього по області</b>	<b>141</b>	<b>161</b>	<b>164</b>	<b>188</b>	<b>201</b>	<b>215</b>	<b>200</b>	<b>93,0</b>
Бродівський	178	161	158	174	188	195	194	99,5
Буський	117	215	191	199	217	266	220	82,7
Городоцький	157	201	173	221	225	236	218	92,4
Дрогобицький	143	137	132	147	157	169	177	104,7
Жидачівський	66	145	173	187	201	204	179	87,7
Жовківський	195	167	158	188	202	223	223	100,0
Золочівський	130	206	155	199	213	212	187	88,2
Кам'янка-Бузький	221	173	207	237	253	295	245	83,1
Миколаївський	103	165	184	195	203	196	180	91,8
Мостиський	130	155	160	196	212	214	186	86,9
Перемишлянський	131	140	177	180	196	207	190	91,8
Пустомитівський	103	165	173	215	226	244	220	90,2
Радехівський	71	172	189	199	214	231	200	86,6
Самбірський	100	159	173	206	209	229	232	101,3
Сколівський	80	122	139	166	176	175	168	96,0
Сокальський	141	163	185	212	228	239	196	82,0
Старосамбірський	162	125	203	138	153	161	168	104,3
Стрийський	110	159	167	163	176	206	175	85,0
Турківський	123	120	143	134	141	155	168	108,4
Яворівський	120	141	131	169	180	196	169	86,2
Львів	101	101	120	164	177	147	151	102,7
Борислав	99	132	157	143	152	139	149	107,2
Дрогобич	98	122	142	138	150	132	143	108,3
Моршин	...	116	133	130	140	130	118	90,8
Новий Розділ	...	162	176	170	178	123	151	122,8
Самбір	86	130	116	160	174	169	165	97,6
Стрий	97	121	109	130	141	134	122	91,0
Трускавець	104	69	101	130	160	184	417	226,6
Червоноград	100	127	132	147	167	148	144	97,3

Продовження табл. 3.10

	Кормові коренеплоди і цукрові буряки на годівлю худоби							
	2000	2003	2004	2005	2006	2007	2008	2008 у %до 2007
<b>Всього по області</b>	<b>262</b>	<b>256</b>	<b>313</b>	<b>294</b>	<b>311</b>	<b>279</b>	<b>352</b>	<b>126,2</b>
Бродівський	319	206	319	322	382	311	402	129,3
Буський	300	173	253	259	280	205	411	200,5
Городоцький	282	327	399	271	306	278	406	146,0
Дрогобицький	250	200	394	299	295	268	399	148,9
Жидачівський	300	310	273	296	308	234	336	143,6
Жовківський	284	178	231	230	304	236	362	153,4
Золочівський	220	261	306	316	350	188	391	208,0
Кам'янка-Бузький	307	308	321	328	324	238	362	152,1
Миколаївський	209	283	262	311	347	346	415	119,9
Мостиський	305	288	389	335	302	330	237	71,8
Перемишлянський	312	249	268	216	213	195	322	165,1
Пустомитівський	200	303	339	310	330	330	375	113,6
Радехівський	201	183	288	214	243	273	421	154,2
Самбірський	258	209	234	349	382	373	401	107,5
Сколівський	180	80	134	235	232	218	263	120,6
Сокальський	315	312	464	377	387	349	321	92,0
Старосамбірський	335	232	371	311	307	319	281	88,1
Стрийський	118	274	246	249	290	272	274	100,7
Турківський	185	86	270	227	224	249	341	136,9
Яворівський	138	287	379	402	327	326	407	124,8
Львів	190	536	339	389	383	317	224	70,7
Борислав	120	179	394	251	247	274	274	100,0
Дрогобич	221	230	394	251	247	274	274	100,0
Моршин	...	-	-	-	-	-	-	-
Новий Розділ	...	268	262	326	347	311	355	114,1
Самбір	162	357	279	388	382	405	237	58,5
Стрий	103	536	246	227	223	274	274	100,0
Трускавець	-	-	-	-	-	-	-	-
Червоноград	-	-	-	-	-	-	-	-

Продовження табл. 3.10

	Сіно однорічних трав							2008 у %до 2007
	2000	2003	2004	2005	2006	2007	2008	
<b>Всього по області</b>	<b>26,2</b>	<b>30,3</b>	<b>35,2</b>	<b>37,5</b>	<b>38,9</b>	<b>33,4</b>	<b>28,7</b>	<b>85,9</b>
Бродівський	24,7	18,2	38,8	35,9	37,1	31,8	33,6	105,7
Буський	40,8	18,0	29,0	40,4	41,7	35,8	28,5	79,6
Городоцький	20,0	25,1	34,8	46,6	48,2	41,4	33,0	79,7
Дрогобицький	35,0	34,5	30,5	23,2	24,0	20,6	22,0	106,8
Жидачівський	12,6	25,3	29,9	51,4	47,0	40,3	22,4	55,6
Жовківський	30,5	17,3	30,0	31,4	32,5	27,9	30,2	108,2
Золочівський	36,8	37,1	47,5	55,7	48,5	41,6	33,1	79,6
Кам'янка-Бузький	45,1	24,9	30,3	32,4	33,5	28,8	34,3	119,1
Миколаївський	40,8	20,3	42,7	31,5	46,0	39,5	32,7	82,8
Мостиський	25,5	25,8	37,2	35,7	36,9	31,7	25,2	79,5
Перемишлянський	40,0	25,1	34,1	28,3	32,5	27,9	25,4	91,0
Пустомитівський	30,0	35,2	51,6	44,5	46,0	39,5	31,5	79,7
Радохівський	31,2	34,2	35,7	45,7	47,3	40,6	32,9	81,0
Самбірський	35,2	34,8	47,0	37,0	38,3	32,9	37,9	115,2
Сколівський	20,0	42,7	26,7	42,7	44,2	37,9	30,2	79,7
Сокальський	29,0	46,7	28,4	33,2	34,3	29,4	34,2	116,3
Старосамбірський	46,0	42,9	39,9	44,7	46,2	39,6	31,5	79,5
Стрийський	12,0	25,1	32,1	28,6	29,6	25,4	22,1	87,0
Турківський	21,9	41,7	36,3	30,1	31,1	26,7	25,2	94,4
Яворівський	12,0	24,6	34,8	36,2	37,4	32,1	27,8	86,6
Львів	-	-	-	-	-	-	-	-
Борислав	12,0	50,8	30,5	23,3	24,1	20,6	15,1	73,3
Дрогобич	25,0	33,0	30,0	23,0	24,0	20,0	30,0	150,0
Моршин	...	-	-	-	-	-	-	-
Новий Розділ	...	-	42,7	31,3	32,3	27,7	20,0	72,2
Самбір	33,8	30,5	47,0	37,0	38,3	33,0	22,8	69,1
Стрий	-	-	-	-	-	-	-	-
Трускавець	-	-	-	-	-	-	-	-
Червоноград	-	-	-	-	-	-	-	-

Закінчення табл. 3.10

	Сіно багаторічних трав							2008 у % до 2007
	2000	2003	2004	2005	2006	2007	2008	
<b>Всього по області</b>	<b>29,1</b>	<b>36,0</b>	<b>34,1</b>	<b>36,5</b>	<b>33,8</b>	<b>34,1</b>	<b>35,5</b>	<b>104,1</b>
Бродівський	23,2	46,2	36,8	37,4	34,1	34,2	33,4	97,7
Буський	35,7	34,9	29,5	42,0	38,3	38,4	33,1	86,2
Городоцький	18,3	35,9	36,0	43,3	40,3	40,5	34,9	86,2
Дрогобицький	23,5	33,1	33,0	23,8	21,8	21,8	31,0	142,2
Жидачівський	13,7	49,2	42,5	53,4	46,2	46,3	31,1	67,2
Жовківський	33,4	33,2	31,3	31,6	28,9	29,0	32,7	112,8
Золочівський	29,5	31,6	37,4	50,2	42,6	43,6	46,6	106,9
Кам'янка-Бузький	34,5	34,6	32,4	31,7	29,3	29,3	46,7	159,4
Миколаївський	46,0	47,4	45,1	32,7	32,8	32,9	35,4	107,6
Мостиський	37,9	34,8	26,6	37,1	33,8	33,9	30,8	90,9
Перемишлянський	39,7	53,4	42,5	29,5	28,7	28,8	35,2	122,2
Пустомитівський	33,9	41,4	43,3	46,3	42,2	42,3	50,3	118,9
Радехівський	39,0	-	34,9	47,6	43,4	43,5	38,8	89,2
Самбірський	46,8	43,7	28,9	38,6	35,2	35,3	40,8	115,6
Сколівський	18,0	32,7	31,3	44,5	40,6	40,7	39,6	97,3
Сокальський	50,0	57,8	41,4	34,5	35,7	35,8	46,8	130,7
Старосамбірський	45,0	34,0	42,5	46,5	42,4	42,5	39,8	93,6
Стрийський	11,0	37,0	31,1	28,4	26,3	26,4	35,5	134,5
Турківський	17,3	32,8	31,3	31,3	28,6	28,6	26,4	92,3
Яворівський	14,1	38,6	33,4	36,8	33,7	33,9	39,9	117,7
Львів	10,0	34,0	21,0	25,0	26,0	26,0	37,0	142,3
Борислав	10,9	32,0	29,5	20,6	19,3	19,5	35,4	181,5
Дрогобич	22,0	30,0	33,4	24,1	22,0	22,0	29,7	135,0
Моршин	...	-	-	-	-	-	-	-
Новий Розділ	...	-	-	-	-	-	-	-
Самбір	-	-	-	-	-	-	-	-
Стрий	-	-	-	-	-	-	-	-
Трускавець	-	-	-	-	-	-	-	-
Червоноград	-	-	-	-	-	-	-	-

## Методологічні пояснення

Категорія **«сільськогосподарські підприємства»** включає підприємства різних форм власності, діяльність яких направлена на виробництво товарної сільськогосподарської продукції, а саме, державні та приватні, включаючи фермерські господарства.

Категорія **«господарства населення»** включає особисті селянські господарства, орендарів-громадян, колективні сади і городи.

**Валовий збір сільськогосподарських культур** у сільськогосподарських підприємствах і фермерських господарствах встановлюється за даними державного статистичного спостереження за ф.№29-сг “Звіт про збір урожаю сільськогосподарських культур” шляхом прямого обліку зібраної у цих господарствах продукції як з основних, так із повторних і міжрядних посівів, тобто з фактично зібраної площі; у господарствах населення - на основі даних про розміри посівних площ у цих господарствах і середню урожайність з 1 га зібраної площі за матеріалами вибірових спостережень домашніх господарств, валовий збір зернових культур показується у вазі після доробки, а цукрових буряків (фабричних)- без землі і домішок.

**Середня урожайність сільськогосподарських культур** з 1 га зібраної площі обчислена в центнерах, виходячи з валового збору з основних, повторних і міжрядних посівів та фактично зібраної площі даної культури.

**Площа посівів сільськогосподарських культур** - частина ріллі або інших розораних угідь, яка фактично зайнята посівами: озимими, які посіяні восени минулого року, що збереглися до закінчення весняної сівби, та ярими культурами під урожай поточного року.

**Зібрана площа** - площа, на якій фактично проведені роботи по збиранню сільськогосподарських культур.

**Розміри уточнених посівних та зібраних площ** сільськогосподарських культур в усіх сільськогосподарських підприємствах визначаються на підставі статистичного спостереження за ф.№29-сг “Звіт про збір урожаю сільськогосподарських культур”.

**Статистичний облік уточненої посівної площі** сільськогосподарських культур у господарствах населення базується на даних суцільних переписів посівних площ та вибірових обстежень, у період проведення яких визначається загальний розмір посівної площі та структура посівів сільськогосподарських культур, після проведення суцільного перепису (вибірового обстеження) щорічно уточнюється розмір посівної площі, який був показаний у формі №4(сільрада).

Головне управління статистики у Львівській області  
Відділ статистики сільського господарства та навколишнього середовища

**Статистичний збірник  
“Виробництво продукції рослинництва”**

За редакцією  
Матковського Семена Олексійовича

Відповідальна за випуск  
Шалай Любомира Романівна

Підписано до друку 31.03.2009. Формат А-5.  
Папір офсетний. Гарнітура Times New Roman.  
Друк офсетний. Умов. друк..арк.  
Обл.-вид. арк. Тираж 6 прим.