

Державний комітет статистики України
Головне управління статистики у Львівській
області

Львівщина у цифрах

статистичний збірник

Львів-2009

Головне управління статистики у Львівській області

За редакцією С. О. Матковського

Відповідальна за випуск Н. І. Мироненко

Комп'ютерна верстка: Н. І. Мироненко

Обкладинка: Б. М. Сікотовський

У збірнику вміщено дані про соціально-економічне становище Львівської області у 2008 році у порівнянні з попередніми роками.

Розрахований на широке коло читачів.

Головне управління статистики у Львівській області

- адреса: проспект В'ячеслава Чорновола, 4, м. Львів, 79058, Україна
- телефон: 274-40-28
- факс: 272-17-76
- електронна пошта: ve@stat.lviv.ua
- адреса в Інтернеті:

© Головне управління статистики у Львівській області, 2009
Некомерційне тиражування і поширення дозволяється із посиланням на джерело.

ПЕРЕДМОВА

Статистичний збірник пропонує Вашій увазі інформацію з окремих показників соціально-економічного становища області у 2008 році у порівнянні з 2000-2007 роками.

Збірник містить такі розділи: основні географічні та економічні характеристики, валовий регіональний продукт, ціни і тарифи, Єдиний державний реєстр підприємств та організацій України (ЄДРПОУ), промисловість, сільське господарство, мисливство, лісове господарство, інвестиції та будівельна діяльність, транспорт і зв'язок, зовнішньоекономічна діяльність, оптова і роздрібна торгівля, ресторанне господарство, послуги, наука та інновації, населення, зайнятість населення, доходи і витрати населення, житлові умови населення, освіта, культура, охорона здоров'я та соціальна допомога, правопорушення, навколишнє природне середовище. Інформація подається за видами економічної діяльності. Деякі показники наведено в розрізі районів і міст. В окремому розділі наведена інформація про зіставлення з регіонами України.

За окремими показниками подані діаграми.

Деякі показники попередніх років уточнені по відношенню до раніше опублікованих. Більш детальну соціально-економічну характеристику області подана у «Статистичному щорічнику Львівської області за 2008 рік».

Головне управління статистики у Львівській області

СКОРОЧЕННЯ У ЗБІРНИКУ

га – гектар	м ³ – метр кубічний
грн. – гривня	млн. – мільйон
дал – декалітр	млрд. – мільярд
дол. – долар США	пас.км – пасажиро-кілометр
кВт•г – кіловат-година	р. – рік
кг – кілограм	т – тонна
км – кілометр	тис. – тисяча
км ² – кілометр квадратний	ткм – тонно-кілометр
л – літр	шт. – штука
м – метр	ум. – умовний (а)
м ² – метр квадратний	ц – центнер

УМОВНІ ПОЗНАЧЕННЯ, ВИКОРИСТАНІ У ЗБІРНИКУ

Тире (–)	– явища не було
Крапки (...)	– відомості відсутні
Нуль (0; 0.0)	– явище відбулося, але у вимірах, менших за ті, що можуть бути виражені використаними у таблиці розрядами
Символ (x)	– заповнення рубрики за характером побудови таблиці не має сенсу
«у тому числі», «з них»	– наведено не всі доданки загальної суми. Мають місце випадки, коли наведено всі доданки загальної суми, а при округленні сума складових не дорівнює підсумку
*	– згідно із Законом «Про державну статистику» інформація є конфіденційною, оскільки дані стосуються 1-2 підприємств.

З М І С Т

ПЕРЕДМОВА	3
СКОРОЧЕННЯ У ЗБІРНИКУ	4
УМОВНІ ПОЗНАЧЕННЯ, ВИКОРИСТАНІ У ЗБІРНИКУ	4
1 ОСНОВНІ ГЕОГРАФІЧНІ ТА ЕКОНОМІЧНІ ХАРАКТЕРИСТИКИ	11
1.1 Географічна характеристика	11
1.2 Територія та кількість наявного населення у містах і районах на 1 січня 2009 року	13
1.3 Кількість адміністративно-територіальних одиниць у містах і районах на 1 січня 2009 року	14
1.4 Основні соціально-економічні показники	15
1.5 Доходи та видатки бюджету області	17
1.6 Доходи та видатки бюджету області на одну особу	18
1.7 Доходи та видатки місцевих бюджетів у розрізі міст і районів	19
1.8 Видатки місцевих бюджетів на одну особу населення у містах і районах у 2008 році	20
1.9 Вимоги банків за наданими кредитами у Львівській області	20
2 ВАЛОВИЙ РЕГІОНАЛЬНИЙ ПРОДУКТ	21
2.1 Валовий регіональний продукт	21
2.2 Формування валового регіонального продукту	21
2.3 Випуск, проміжне споживання та валова додана вартість	21
2.4 Індекси фізичного обсягу випуску та валової доданої вартості	22
2.5 Валова додана вартість за видами економічної діяльності	22
2.6 Структура валової доданої вартості у Львівській області за видами економічної діяльності	23
2.7 Індекси фізичного обсягу валової доданої вартості за видами економічної діяльності	24
2.8 Індекси фізичного обсягу валової доданої вартості за окремими видами економічної діяльності	24
3 ЦІНИ І ТАРИФИ	25
3.1 Індекси споживчих цін та цін виробників	25
3.2 Індекси споживчих цін	25
3.3 Індекси споживчих цін на основні групи товарів і послуг	26
3.4 Індекси споживчих цін та цін виробників промислової продукції	28
3.5 Індекси споживчих цін та цін виробників промислової продукції у 2008 році	28
3.6 Індекси цін виробників промислової продукції за видами діяльності	29
4 ЄДИНИЙ ДЕРЖАВНИЙ РЕЄСТР ПІДПРИЄМСТВ ТА ОРГАНІЗАЦІЙ УКРАЇНИ (ЄДРПОУ)	30
4.1 Кількість суб'єктів ЄДРПОУ по Львівській області за видами економічної діяльності	30
4.2 Структура суб'єктів ЄДРПОУ за видами економічної діяльності	30
4.3 Кількість суб'єктів ЄДРПОУ у містах та районах	31
4.4 Кількість суб'єктів ЄДРПОУ у розрахунку на 10 тисяч осіб наявного населення у містах та районах на 1 січня 2009 року	32
4.5 Кількість суб'єктів ЄДРПОУ за організаційно-правовими формами	33

господарювання	
4.6	Кількість суб'єктів ЄДРПОУ за правовим статусом на 1 січня 2009 року 34
5	ПРОМИСЛОВІСТЬ 35
5.1	Індекси обсягу промислової продукції за видами діяльності 35
5.2	Індекси обсягу промислової продукції у % до 2000 року 36
5.3	Індекси обсягу промислової продукції в розрізі міст і районів 37
5.4	Виробництво промислової продукції за видами діяльності 38
5.5	Виробництво основних видів продукції харчової промисловості на одну особу 43
5.6	Виробництво основних видів продукції легкої промисловості на одну особу 43
6	СІЛЬСЬКЕ ГОСПОДАРСТВО, МИСЛИВСТВО, ЛІСОВЕ ГОСПОДАРСТВО 44
	СІЛЬСЬКЕ ГОСПОДАРСТВО 44
6.1	Продукція сільського господарства 44
6.2	Частка сільськогосподарських підприємств і господарств населення в загальному обсязі продукції сільського господарства 44
6.3	Продукція сільського господарства у господарствах усіх категорій у містах та районах 45
6.4	Валова продукція сільського господарства з розрахунку на 100 гектарів сільськогосподарських угідь і на одну особу 46
6.5	Валова продукція сільського господарства за основними групами виробників у 2008 році 46
6.6	Індекси продукції сільського господарства 47
6.7	Індекси продукції рослинництва 47
6.8	Індекси продукції тваринництва 47
6.9	Індекси продукції сільського господарства, у відсотках до 2000 року 47
6.10	Реалізація продукції сільського господарства сільськогосподарськими підприємствами 48
6.11	Наявність сільськогосподарської техніки у сільськогосподарських підприємствах 48
6.12	Посівні площі основних сільськогосподарських культур 49
6.13	Структура посівних площ в усіх категоріях господарств 49
6.14	Посівна площа в усіх категоріях господарств у містах та районах 50
6.15	Виробництво основних видів продукції рослинництва 51
6.16	Виробництво основних видів продукції рослинництва на одну особу 51
6.17	Виробництво основних видів продукції рослинництва в усіх категоріях господарств у містах та районах 52
6.18	Внесення в ґрунт мінеральних та органічних добрив у сільськогосподарських підприємствах 53
6.19	Урожайність основних сільськогосподарських культур 53
6.20	Урожайність основних сільськогосподарських культур у всіх категоріях господарств у містах та районах 54
6.21	Поголів'я худоби і птиці 55
6.22	Темпи зміни поголів'я худоби в усіх категоріях господарств на кінець року 55
6.23	Поголів'я худоби і птиці в усіх категоріях господарств у містах та районах 56
6.24	Продуктивність худоби та птиці 57
6.25	Виробництво основних видів продукції тваринництва 57
6.26	Виробництво основних видів продукції тваринництва на одну особу 58
6.27	Виробництво основних видів продукції тваринництва в усіх категоріях господарств 58
	МИСЛИВСТВО 59

6.28	Основні показники ведення мисливського господарства	59
	ЛІСОВЕ ГОСПОДАРСТВО	59
6.29	Основні показники ведення лісового господарства	59
7	ІНВЕСТИЦІЇ ТА БУДІВЕЛЬНА ДІЯЛЬНІСТЬ	60
7.1	Інвестиції в основний капітал	60
7.2	Індекси обсягів інвестицій в основний капітал	60
7.3	Інвестиції в основний капітал за видами економічної діяльності	61
7.4	Структура інвестицій в основний капітал за видами економічної діяльності у 2008 році	61
7.5	Інвестиції в основний капітал за джерелами фінансування	62
7.6	Індекси інвестицій в основний капітал за видами економічної діяльності	62
7.7	Основні показники будівництва	63
7.8	Обсяг виконаних будівельних робіт за видами будівельної діяльності	63
7.9	Розподіл обсягів будівельних робіт за видами будівельної діяльності у 2008 році	63
7.10	Індекси обсягів виконаних будівельних робіт у містах та районах	64
7.11	Введення в експлуатацію об'єктів соціальної сфери	65
7.12	Введення в дію окремих будівель, споруд та потужностей	65
7.13	Введення в експлуатацію житла	66
7.14	Індекси інвестицій у житлове будівництво та введення в експлуатацію житла	66
7.15	Введення в експлуатацію житла у містах та районах	67
7.16	Введення в експлуатацію житла на 1000 мешканців у містах та районах у 2008 році	68
8.	ТРАНСПОРТ І ЗВ'ЯЗОК	69
8.1.	Перевезення вантажів за видами транспорту	69
8.2.	Індекси обсягів перевезення вантажів за видами транспорту	69
8.3.	Відправлення вантажів Львівською дирекцією залізничних перевезень	69
8.4.	Перевезення вантажів автомобільним транспортом у містах обласного значення і районах	70
8.5.	Вантажооборот за видами транспорту	70
8.6.	Індекси обсягів вантажообороту за видами транспорту	71
8.7.	Перевезення пасажирів за видами транспорту	71
8.8.	Індекси обсягів перевезення пасажирів за видами транспорту	71
8.9.	Пасажиорооборот за видами транспорту	71
8.10.	Довжина шляхів сполучення	72
8.11.	Доходи від реалізації послуг зв'язку за видами у 2008 році	72
8.12.	Продукція (послуги) зв'язку	73
8.13.	Забезпеченість населення телефонними апаратами	73
9	ЗОВНІШНЬОЕКОНОМІЧНА ДІЯЛЬНІСТЬ	74
9.1.	Окремі показники зовнішньої торгівлі товарами	74
9.2.	Зовнішня торгівля товарами за товарними групами	74
9.3.	Експорт окремих видів товарів	76
9.4.	Імпорт окремих видів товарів	77
9.5.	Окремі показники зовнішньої торгівлі послугами	78
9.6.	Зовнішня торгівля послугами за видами	78
9.7.	Обсяг прямих іноземних інвестицій	79
9.8.	Динаміка надходження прямих іноземних інвестицій в економіку Львівщини	79
9.9.	Прямі іноземні інвестиції в область за видами економічної діяльності	80
9.10.	Структура прямих іноземних інвестицій, що надійшли у 2008 році, за видами економічної діяльності	80

10.	ОПТОВА ТА РОЗДРІБНА ТОРГІВЛЯ, РЕСТОРАННЕ ГОСПОДАРСТВО	81
10.1.	Основні показники діяльності підприємств оптової торгівлі	81
10.2.	Частка продовольчих та непродовольчих товарів у загальному обсязі оптового товарообороту	81
10.3.	Основні показники діяльності бірж	82
10.4.	Коефіцієнт ліквідності біржових операцій	82
10.5.	Обсяг продажу споживчих товарів	82
10.6.	Основні показники розвитку роздрібної торгівлі та ресторанного господарства	83
10.7.	Динаміка роздрібного товарообороту підприємств, кількості об'єктів роздрібної торгівлі та ресторанного господарства	83
10.8.	Роздрібний товарооборот підприємств за видами діяльності	84
10.9.	Роздрібний товарооборот підприємств та індекси фізичного обсягу роздрібного товарообороту у містах та районах	85
10.10.	Роздрібний товарооборот підприємств ресторанного господарства за видами діяльності	86
10.11.	Роздрібний товарооборот підприємств на одну особу	86
10.12.	Роздрібний товарооборот підприємств у міських поселеннях і сільській місцевості	86
10.13.	Роздрібний товарооборот підприємств на одну особу у містах та районах	87
10.14.	Товарна структура роздрібного товарообороту підприємств	88
10.15.	Продаж харчових продуктів у торговій мережі та мережі ресторанного господарства підприємств	89
10.16.	Продаж алкогольних напоїв та тютюнових виробів	89
11	ПОСЛУГИ	90
11.1.	Реалізація послуг за видами економічної діяльності	90
11.2.	Обсяги реалізованих послуг у містах і районах	92
12	НАУКА ТА ІННОВАЦІЇ	93
12.1.	Кількість організацій, які виконували наукові та науково-технічні роботи, за секторами науки	93
12.2.	Кількість організацій, які виконували наукові та науково-технічні роботи, за галузями наук	93
12.3.	Кількість фахівців, які виконували науково-технічні роботи	94
12.4.	Кількість фахівців, які виконували наукові та науково-технічні роботи, за секторами науки	94
12.5.	Розподіл працівників основної діяльності наукових організацій за секторами науки	94
12.6.	Розподіл фахівців з науковими ступеннями, зайнятих в економіці області, за віковими групами	95
12.7.	Обсяг наукових та науково-технічних робіт, виконаних власними силами наукових організацій, за видами робіт	95
12.8.	Розподіл обсягу наукових та науково-технічних-робіт, виконаних власними силами наукових організацій, за видами робіт	95
12.9.	Обсяг наукових та науково-технічних робіт, виконаних власними силами наукових організацій, за видами робіт і галузями наук у 2008 році	96
12.10.	Джерела фінансування наукових та науково-технічних робіт	96
12.11.	Інноваційна діяльність промислових підприємств	97
12.12.	Освоєння виробництва нових видів продукції на промислових підприємствах за видами діяльності	97
12.13.	Впровадження прогресивних технологічних процесів на промислових підприємствах за видами діяльності	98

12.14.	Впровадження прогресивних технологічних процесів та освоєння інноваційної продукції	99
13	НАСЕЛЕННЯ	100
13.1.	Кількість наявного населення	100
13.2.	Кількість постійного населення за статтю та віковими групами	100
13.3.	Кількість наявного населення у містах та районах	101
13.4.	Групування районів за кількістю наявного населення на 1 січня 2009 року	102
13.5.	Кількість постійного населення у містах та районах	103
13.6.	Коефіцієнти природного руху населення	104
13.7.	Динаміка кількості населення Львівської області і України	105
13.8.	Динаміка формування природного приросту, скорочення (-) кількості населення Львівської області	105
13.9.	Коефіцієнти смертності дітей у віці до 1 року	106
13.10.	Коефіцієнти шлюбності та розлучуваності	107
13.11.	Основні показники міграції населення	108
14	ЗАЙНЯТИСТЬ НАСЕЛЕННЯ	109
14.1.	Економічна активність населення	109
14.2.	Безробітні за методологією МОП у 2008 році	109
14.3.	Вивільнення працівників за видами економічної діяльності у 2008 році	110
14.4.	Попит на робочу силу за видами економічної діяльності у 2008 році	111
14.5.	Працевлаштування незайнятих трудовою діяльністю громадян за видами економічної діяльності у 2008 році	112
14.6.	Кількість зареєстрованих безробітних у розрізі міст і районів	113
14.7.	Рівні зареєстрованого безробіття населення у розрізі міст і районів	114
14.8.	Кількість працівників за видами економічної діяльності	115
14.9.	Кількість працівників за видами промислової діяльності	116
15	ДОХОДИ І ВИТРАТИ НАСЕЛЕННЯ	117
15.1.	Доходи і витрати населення	117
15.2.	Структура доходів і витрат населення	118
15.3.	Середньомісячна номінальна заробітна плата за видами економічної діяльності	119
15.4.	Середньомісячна номінальна заробітна плата за видами промислової діяльності	120
15.5.	Середньомісячна номінальна заробітна плата у розрізі міст і районів	121
15.6.	Середній розмір місячної пенсії	122
15.7.	Співвідношення розміру середньої пенсії та середньої заробітної плати найманих працівників	122
16	ЖИТЛОВІ УМОВИ НАСЕЛЕННЯ	123
16.1.	Житловий фонд	123
16.2.	Житловий фонд у містах і районах	123
16.3.	Квартирна черга та поліпшення житлових умов	124
16.4.	Обладнання житлового фонду	124
16.5.	Благоустрій населених пунктів	124
17	ОСВІТА	125
17.1.	Кількість осіб, які навчалися у навчальних закладах	125
17.2.	Загальноосвітні навчальні заклади	125
17.3.	Кількість навчальних закладів у містах і районах на початок 2008/2009 навчального року	126
17.4.	Денні загальноосвітні навчальні заклади	127
17.5.	Вечірні (змінні) загальноосвітні навчальні заклади	127

17.6.	Професійно-технічні навчальні заклади	128
17.7.	Вищі навчальні заклади	129
18	ОХОРОНА ЗДОРОВ'Я ТА СОЦІАЛЬНА ДОПОМОГА	130
18.1.	Основні показники охорони здоров'я	130
18.2.	Захворюваність за класами хвороб	131
18.3.	Кількість лікарняних та амбулаторно-поліклінічних закладів у містах та районах	133
18.4.	Окремі інтернатні заклади та заклади соціального захисту для дітей	134
19	КУЛЬТУРА	135
19.1.	Театри, концертні організації, музеї та демонстратори фільмів	135
19.2.	Відвідування населенням закладів культури і мистецтва	136
19.3.	Заклади культури клубного типу	136
19.4.	Масові та універсальні бібліотеки	136
20	ПРАВОПОРУШЕННЯ	137
20.1.	Кількість зареєстрованих злочинів за окремими видами	137
20.2.	Коефіцієнт злочинності	137
20.3.	Кількість тяжких та особливо тяжких злочинів	137
20.4.	Частка тяжких та особливо тяжких злочинів у загальній кількості	137
20.5.	Кількість засуджених за вироками судів, що набрали законної чинності, за окремими видами злочинів	138
20.6.	Коефіцієнт судимості	138
20.7.	Кількість зареєстрованих злочинів у містах та районах	139
21	НАВКОЛИШНЄ ПРИРОДНЕ СЕРЕДОВИЩЕ	140
21.1.	Викиди шкідливих речовин в атмосферне повітря за окремими інгредієнтами	140
21.2.	Частка викидів шкідливих речовин в атмосферне повітря за джерелами забруднення	140
21.3.	Викиди шкідливих речовин в атмосферне повітря від стаціонарних джерел забруднення у містах та районах	141
21.4.	Викиди шкідливих речовин в атмосферне повітря від стаціонарних джерел забруднення за видами економічної діяльності у 2008 році	142
21.5.	Основні показники використання і відведення води	143
21.6.	Основні показники поводження з відходами I-III класів небезпеки	143
21.7.	Наявність небезпечних відходів у спеціально відведених місцях чи об'єктах та на території підприємств за класами небезпеки	143
22	МІЖРЕГІОНАЛЬНІ ПОРІВНЯННЯ	144
22.1.	Валовий регіональний продукт у регіонах України	144
22.2.	Індекси споживчих цін у регіонах України	145
22.3.	Індекси промислового виробництва у регіонах України	146
22.4.	Введення в експлуатацію житла у регіонах України	147
22.5.	Роздрібний товарооборот підприємств на одну особу в регіонах України	148
22.6.	Кількість наявного населення у регіонах України	149
	КОРОТКІ МЕТОДОЛОГІЧНІ ПОЯСНЕННЯ ДО ОКРЕМИХ ПОКАЗНИКІВ ЗБІРНИКА	150

1. ОСНОВНІ ГЕОГРАФІЧНІ ТА ЕКОНОМІЧНІ ХАРАКТЕРИСТИКИ

1.1. Географічна характеристика

Львівська область розташована у західній частині України.

Кількість населення	2,6 млн. осіб (5,5% від загальної кількості населення України)
Територія	21,8 тис.км ² (3,6% від території України)

За кількістю населення область посідає четверте місце після Донецької, Дніпропетровської, Харківської областей

Протяжність

з півночі на південь	240 км
із заходу на схід	210 км

Крайні точки

на півночі	с. Пісочне Сокальського району (24°08' сх.д. та 50°46' пн.ш.)
на півдні	с. Ялинкувате Сколівського району (23°28' сх.д. та 48°45' пн.ш.)
на заході	с. Мігове Старосамбірського району (22°43' сх.д. та 49°31' пн.ш.)
на сході	с. Дудин Бродівського району (25°30' сх.д. та 49°56' пн.ш.)

Суміжні області

на півночі та північному сході	Волинська і Рівненська
на сході	Тернопільська
на південному сході і півдні	Івано-Франківська
на південному заході	Закарпатська

На заході Львівська область межує з Республікою Польща

На території області виділяють 5 природніх районів: Українські Карпати і прилегле до них Передкарпаття – на півдні, Подільська височина – в центральній частині, Мале Полісся та Волинська височина – на півночі.

Клімат

Помірно-континентальний з високою зволоженістю.

Найвищі гірські вершини

Пікуй	1408 м
Парашка	1271 м
Розлуч	935 м

Через область проходить Головний Європейський вододіл між басейнами Чорного і Балтійського морів.

Найбільші ріки (довжина в межах області)

Дністер	299 км
Західний Буг	202 км

Близько третини території області займають ліси та лісовкриті площі, і за цим показником Львівщина посідає 5-е місце у державі.

Корисні копалини. Паливно-енергетичні ресурси: родовища нафти, газу, кам'яного вугілля, торфу. Область багата на родовища сірки, озокериту, гіпсу, будівельної і вогнестійкої глини, мергелю, вапна, сировини для виробництва цементу та керамзиту,

Львівщина має величезні запаси солей: калійної та кухонної. Кухонна сіль залягає неглибоко, приблизно на глибині 30-210 м, і її родовища розробляються ще з княжих часів. Потужність окремих соляних пластів доходить до 80 м.

Особливим багатством є запаси лікувальних мінеральних вод. На їх базі розвиваються курорти, серед яких – Трускавець, Моршин, Шкло, Немирів, Східниця, Великий Любінь.

1.2. Територія та кількість наявного населення у містах і районах на 1 січня 2009 року

	Територія, км ²	Кількість насе- лення, тис.осіб	У тому числі		Частка міського насе- лення, %	Щільність населення, осіб на 1 км ²
			міське	сіль- ське		
Львівська область	21831	2552,9	1547,2	1005,7	60,6	117
міста						
Львів	171	762,0	762,0	-	100,0	4456
Борислав	38	37,4	37,4	-	100,0	985
Дрогобич	45	99,5	99,5	-	100,0	2212
Моршин	2	6,2	6,2	-	100,0	3085
Новий Розділ	22	28,2	28,2	-	100,0	1281
Самбір	15	34,9	34,9	-	100,0	2329
Стрий	17	60,4	60,4	-	100,0	3552
Трускавець	8	29,8	29,8	-	100,0	3724
Червоноград	21	82,9	82,9	-	100,0	3948
райони						
Бродівський	1162	61,1	25,8	35,3	42,2	53
Буський	850	46,8	16,1	30,7	34,4	55
Городоцький	726	69,9	24,1	45,8	34,5	96
Дрогобицький	1206	74,4	6,2	68,2	8,3	62
Жидачівський	996	73,1	29,9	43,2	40,9	73
Жовківський	1294	109,1	38,3	70,8	35,1	84
Золочівський	1097	70,7	28,4	42,3	40,2	64
Кам'янка-Бузький	868	57,8	22,9	34,9	39,6	67
Миколаївський	675	63,7	17,5	46,2	27,5	94
Мостиський	845	57,7	15,3	42,4	26,5	68
Перемишлянський	918	41,3	10,7	30,6	25,9	45
Пустомитівський	946	111,2	14,7	96,5	13,2	117
Радехівський	1144	49,3	12,8	36,5	26,0	43
Самбірський	934	70,3	11,2	59,1	15,9	75
Сколівський	1471	47,1	12,8	34,3	27,2	32
Сокальський	1570	94,2	34,4	59,8	36,5	60
Старосамбірський	1245	78,7	17,9	60,8	22,7	63
Стрийський	808	62,0	2,3	59,7	3,7	77
Турківський	1193	50,7	8,6	42,1	17,0	42
Яворівський	1544	122,5	56,0	66,5	45,7	79

1.3. Кількість адміністративно-територіальних одиниць у містах і районах на 1 січня 2009 року

	Райони	Міста		Селища міського типу	Сільські	
		усього	у тому числі обласного значення		ради	населені пункти
Львівська область	20	44	9	34	632	1850
міста						
Львів	-	2	1	2	-	-
Борислав	-	1	1	1	-	-
Дрогобич	-	2	1	-	-	-
Моршин	-	1	1	-	-	-
Новий Розділ	-	1	1	-	-	-
Самбір	-	1	1	-	-	-
Стрий	-	1	1	-	-	-
Трускавець	-	1	1	-	-	-
Червоноград	-	2	1	1	-	-
райони						
Бродівський	1	1	-	1	23	101
Буський	1	1	-	2	24	80
Городоцький	1	2	-	1	29	77
Дрогобицький	1	-	-	2	45	74
Жидачівський	1	2	-	3	28	113
Жовківський	1	3	-	2	40	160
Золочівський	1	2	-	1	32	107
Кам'янка-Бузький	1	1	-	3	20	75
Миколаївський	1	1	-	1	25	57
Мостиський	1	2	-	-	31	110
Перемишлянський	1	2	-	-	27	87
Пустомитівський	1	1	-	1	39	102
Радехівський	1	1	-	1	31	69
Самбірський	1	2	-	1	35	107
Сколівський	1	1	-	2	31	53
Сокальський	1	4	-	1	32	101
Старосамбірський	1	3	-	2	39	110
Стрийський	1	-	-	1	39	70
Турківський	1	1	-	1	31	65
Яворівський	1	2	-	4	31	132

1.4. Основні соціально-економічні показники

	2000	2002	2003	2004	2005	2006	2007	2008
Валовий регіональний продукт, млн.грн ^{1,2}	5850	8578	10547	13992	17192	21486	27987	...
у % до попереднього року	103,7	111,2	112,1	105,2	98,1	108,3	105,8	100,8 ³
у розрахунку на одну особу, грн.	2159	3277	4049	5396	6657	8351	10915	...
Основні засоби (за первісною вартістю на кінець року), млн.грн.	35646,0	44242,1	47085,4	51890,2	59232,3	68867,4	82016,9	96981,2 ³
Індекс споживчих цін (грудень до грудня попереднього року), %	129,0	101,5	106,0	110,3	108,4	107,0	116,8	125,1
Індекс цін виробників промислової продукції (грудень до грудня попереднього року), %	123,2	104,6	106,2	115,6	109,7	119,4	112,9	124,1
Бюджет області, млн.грн.								
доходи	1055,3	1352,2	1693,0	1921,7	3142,9	4581,0	5316,7	7254,9
видатки	1085,4	1289,1	1619,3	2581,6	2590,9	3712,2	5180,5	7242,7
Фінансовий результат від звичайної діяльності до оподаткування ² , млн.грн.	158,2	282,3	778,4	302,5	990,7	1096,3	1382,9	-2367,0
Обсяг реалізованої продукції промисловості, млн.грн.	4632,8	5969,2	7781,2	9117,5	11759,3	14368,7	18051,1	21997,0
Індекс продукції промисловості, %	112,4	113,5	114,1	109,2	93,2	108,5	112,9	100,8
Продукція сільського господарства (за порівнянними цінами 2005 року), млн.грн.	3957,7	4197,3	4070,5	4126,4	4057,7	4264,7	4292,7	4300,5
Індекс продукції сільського господарства до попереднього року, %	108,1	112,3	97,0	101,4	98,3	105,1	100,7	100,2
Інвестиції в основний капітал, млн.грн.	1060,6	1807,0	2559,0	3634,0	4681,7	5875,5	8287,3	10799,3
у розрахунку на одну особу, грн.	395	696	989	1411	1826	2300	3255	4255
Індекс інвестицій в основний капітал, %	127,6	126,8	136,7	123,9	107,6	110,7	123,2	101,0
Введення в експлуатацію загальної площі житла, тис.м ²	371,8	335,4	397,5	545,4	499,4	482,9	669,5	780,4
у розрахунку на 1000 осіб, м ²	139,5	129,5	153,7	211,8	194,8	189,1	263,0	307,5
Обсяг виконаних будівельних робіт, млн.грн.	561,1	634,6	854,5	1096,9	1155,9	1972,6	2807,5	3429,0
Індекс будівельних робіт, %	113,9	81,7	128,0	108,6	79,3	123,8	112,3	82,2

	2000	2002	2003	2004	2005	2006	2007	2008
Перевезення (відправлення) вантажів усіма видами транспорту ⁴ , млн. т	35,8	28,0	33,0	28,5	26,7	28,8	28,5	28,7
Перевезення (відправлення) пасажирів усіма видами транспорту ⁵ , млн. осіб	276,2	254,6	306,8	292,3	298,9	320,5	333,3	342,6
Оптовий товарооборот, млн.грн.	5905,4	10208,0	16603,5	18669,3	16387,5	18494,0	19834,2	24317,9
Роздрібний товарооборот, млн.грн.	1820,4	2456,6	3085,9	4009,8	5530,5	6882,9	9472,5	12827,2
Індекс роздрібного товарообороту, %	113,3	118,3	118,1	114,3	120,0	114,2	129,6	112,7
Обсяг реалізованих послуг, млн.грн.	1991,2	2816,5	3593,9	3998,5	5390,6	6479,4	7618,5	10271,0
Прямі іноземні інвестиції (на кінець року), млн.дол.США	150,0	220,1	304,9	358,2	426,9	515,0	841,4	930,7
Експорт товарів, млн.дол.США	294,7	343,2	492,6	632,6	622,2	804,8	1036,7	998,5
Імпорт товарів, млн.дол.США	393,0	1052,0	2945,3	1125,6	933,8	1118,8	1473,7	2572,4
Експорт послуг, млн.дол.США	19,5	30,1	37,6	44,7	57,6	72,8	93,1	129,9
Імпорт послуг, млн.дол.США	9,9	17,0	21,3	26,9	33,6	43,6	58,5	105,9
Кількість наявного населення (на кінець року), тис. осіб	2651,6	2611,0	2598,3	2588,0	2577,1	2568,4	2559,8	2552,9
Природний приріст (скорочення) населення, осіб	-8774	-9898	-9776	-7832	-9189	-7473	-7437	-6119
Кількість зайнятих у віці 15-70 років, тис.осіб	1082,7	1042,3	1069,4	1057,0	1064,6	1070,1	1077,3	1092,5
Кількість безробітних у віці 15-70 років (за методологією МОП), тис.осіб	166,8	150,1	123,0	117,5	102,4	96,8	90,4	89,7
Рівень безробіття населення (за методологією МОП), %	13,3	12,6	10,3	10,0	8,8	8,3	7,7	7,6
Кількість зареєстрованих безробітних (на кінець року), тис. осіб	90,9	60,0	59,1	60,5	51,6	42,0	32,8	42,1
Рівень зареєстрованого безробіття, %	6,0	4,0	3,9	4,0	3,4	2,7	2,1	2,7
Середньомісячна номінальна заробітна плата найманих працівників ⁶ , грн.	196,44	339,31	419,14	523,32	713,16	923,30	1182,63	1570,20

¹ За 2001-2003 рр. - валова додана вартість.

² Без урахування банків.

³ Попередні дані.

⁴ З 2003р. - з урахуванням автомобільних комерційних перевезень, виконаних фізичними особами-підприємцями.

⁵ З урахуванням автомобільних перевезень, виконаних фізичними особами-підприємцями.

⁶ Без найманих працівників статистично малих підприємств та зайнятих у фізичних осіб-підприємців.

1.5. Доходи та видатки бюджету області

(млн.грн.)

	2000	2001	2002	2003	2004	2005	2006	2007	2008
Доходи	1055,3	1110,8	1352,2	1693,0	1921,7	3142,9	4581,0	5316,7	7254,9
Податкові надходження	400,8	508,0	627,4	778,2	780,7	996,0	1307,5	1857,2	2439,8
у тому числі									
податок з доходів фізичних осіб	260,1	356,6	452,1	579,1	544,4	691,3	949,5	1444,0	1925,1
податок на прибуток підприємств	13,1	6,8	4,8	3,8	3,3	4,8	8,2	13,2	14,6
збори за спеціальне використання природних ресурсів	50,3	55,9	64,5	67,8	80,7	102,4	118,8	128,3	194,7
у тому числі плата за землю	48,0	55,5	63,0	66,2	77,9	98,5	113,4	120,2	183,9
місцеві податки та збори	23,9	21,8	20,6	22,9	20,0	22,4	24,1	27,8	31,1
Неподаткові надходження	61,7	84,4	83,4	84,9	89,0	136,6	154,5	222,0	298,6
Доходи від операцій з капіталом	5,8	17,5	32,8	53,4	99,8	114,0	177,1	237,2	275,9
Офіційні трансферти з державного бюджету України	561,3	489,7	602,8	768,4	944,9	1879,2	2101,3	2758,5	3931,9
Видатки	1085,4	1090,0	1289,1	1619,3	2581,6	2590,9	3712,2	5180,5	7242,7
у тому числі									
державне управління	32,8	38,2	46,4	62,6	80,1	102,7	170,0	227,5	307,4
освіта	219,0	294,7	360,1	472,9	579,6	851,9	1088,3	1607,1	2181,3
духовний та фізичний розвиток (культура і мистецтво, засоби масової інформації, фізична культура і спорт)	39,6	43,7	54,0	74,1	89,7	129,4	165,5	221,4	321,7
охорона здоров'я	202,3	244,6	292,6	347,7	429,3	567,3	751,9	983,8	1309,2
соціальний захист населення та соціальне забезпечення	353,2	271,3	302,5	339,7	323,4	398,6	518,6	944,2	1158,3

	2000	2001	2002	2003	2004	2005	2006	2007	2008
економічна діяльність (будівництво; сільське і лісове господарство, рибне господарство та мисливство; транспорт, зв'язок, телекомунікації та інформатика; інші послуги, пов'язані з економічною діяльністю)	104,0	107,1	94,3	172,1	255,3	300,4	396,7	559,4	721,5
житлово-комунальне господарство	82,0	63,9	59,0	78,8	100,7	166,3	350,5	153,7	349,5
Перевищення доходів над видатками, дефіцит (-) ¹	-30,1	20,8	63,1	73,7	-37,2	29,7	46,2	136,2	6,5

1.6. Доходи та видатки бюджету області на одну особу

(грн.)

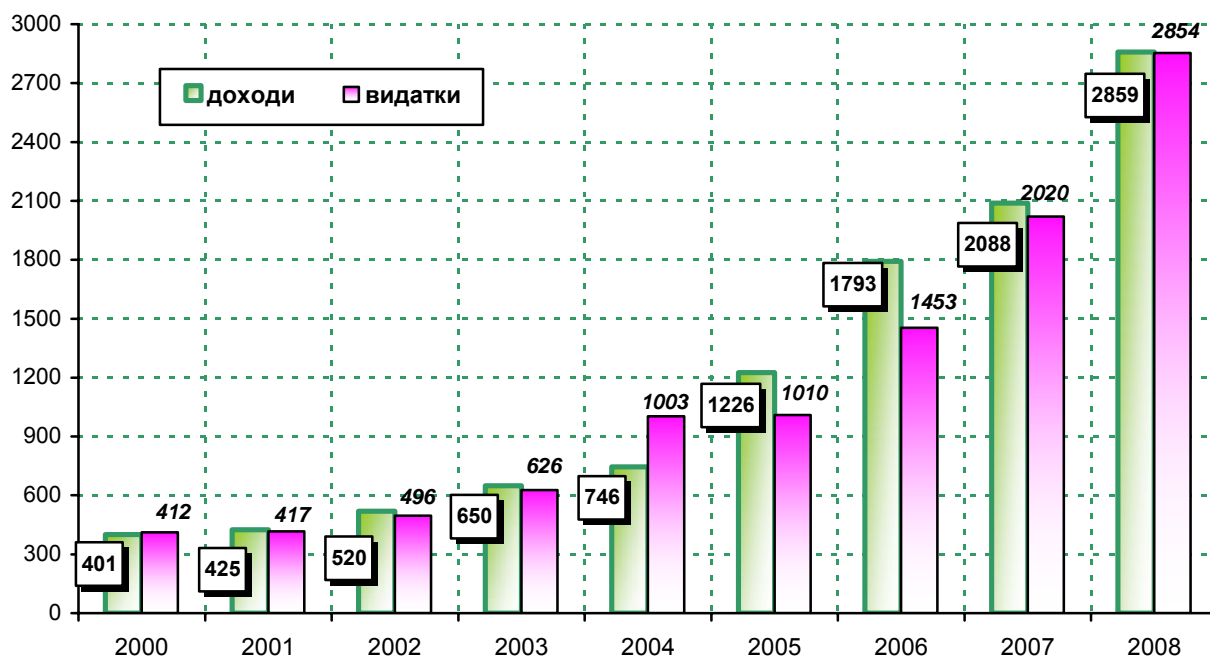

¹ З 2004 року визначається з урахуванням кредитів без погашення.

1.7. Доходи та видатки місцевих бюджетів у розрізі міст і районів

(млн.грн.)

	Доходи				Видатки			
	2000	2006	2007	2008	2000	2006	2007	2008
Львівська область¹	1055,3	4581,0	5316,7	7254,9	1085,4	3712,2	5180,5	7242,7
міста								
Львів	276,7	1098,7	1314,5	1774,7	277,8	1087,0	1330,4	1805,1
Борислав	19,7	47,9	65,7	102,7	20,1	46,8	62,7	104,8
Дрогобич	36,1	111,7	157,7	216,2	37,9	111,0	142,2	228,0
Новий Розділ	...	9,4	14,7	21,1	...	10,5	14,2	21,2
Моршин	...	31,2	38,0	54,3	...	32,0	36,6	55,0
Самбір	17,5	35,4	52,6	74,7	18,0	35,6	50,6	74,9
Стрий	23,0	72,7	94,3	120,7	23,0	70,2	93,7	121,5
Трускавець	14,6	38,5	84,5	86,9	14,8	38,7	77,5	90,2
Червоноград	34,1	95,7	126,7	166,1	36,2	96,3	125,5	165,0
райони								
Бродівський	19,0	73,9	112,7	140,4	20,5	74,8	110,4	142,1
Буський	12,2	55,7	82,1	106,7	12,8	56,7	80,1	104,5
Городоцький	21,9	73,6	107,2	157,4	23,5	73,7	103,7	155,6
Дрогобицький	18,6	80,4	97,8	139,3	18,6	81,5	94,9	136,6
Жидачівський	29,5	76,4	109,5	173,9	30,3	78,7	108,5	170,8
Жовківський	21,6	119,5	176,3	239,6	22,9	120,3	170,7	237,4
Золочівський	23,9	74,8	107,3	141,5	23,6	75,1	105,2	138,8
Кам'янка-Бузький	15,9	66,1	100,6	134,7	17,1	66,4	99,0	134,0
Миколаївський	38,6	63,9	104,1	139,2	38,5	62,3	98,3	136,2
Мостиський	15,2	64,6	96,5	126,2	15,2	64,3	95,3	123,0
Перемишлянський	12,1	48,7	69,9	88,7	13,2	48,8	69,5	88,8
Пустомитівський	28,3	101,7	171,9	219,2	30,0	96,8	160,6	218,4
Радехівський	13,3	57,7	89,3	108,7	13,5	58,0	86,8	109,4
Самбірський	22,9	86,9	138,9	209,0	24,9	87,7	137,6	207,6
Сколівський	12,3	70,3	108,7	160,3	13,0	71,0	104,4	159,3
Сокальський	27,7	103,5	147,0	196,5	29,0	103,4	147,2	187,9
Старосамбірський	17,9	97,6	138,1	246,4	19,1	97,4	137,9	243,0
Стрийський	21,9	67,3	101,5	137,6	22,6	66,6	98,6	137,2
Турківський	11,4	76,5	107,0	154,9	11,5	77,7	105,6	154,0
Яворівський	35,2	141,1	213,9	270,1	36,1	143,0	193,4	271,6
Обласний бюджет	214,5	1439,5	987,7	1347,5	221,8	580,1	939,2	1320,7

¹ З урахуванням взаємовідносин з державним бюджетом.

1.8. Видатки місцевих бюджетів на одну особу населення у містах і районах у 2008 році

(грн.)

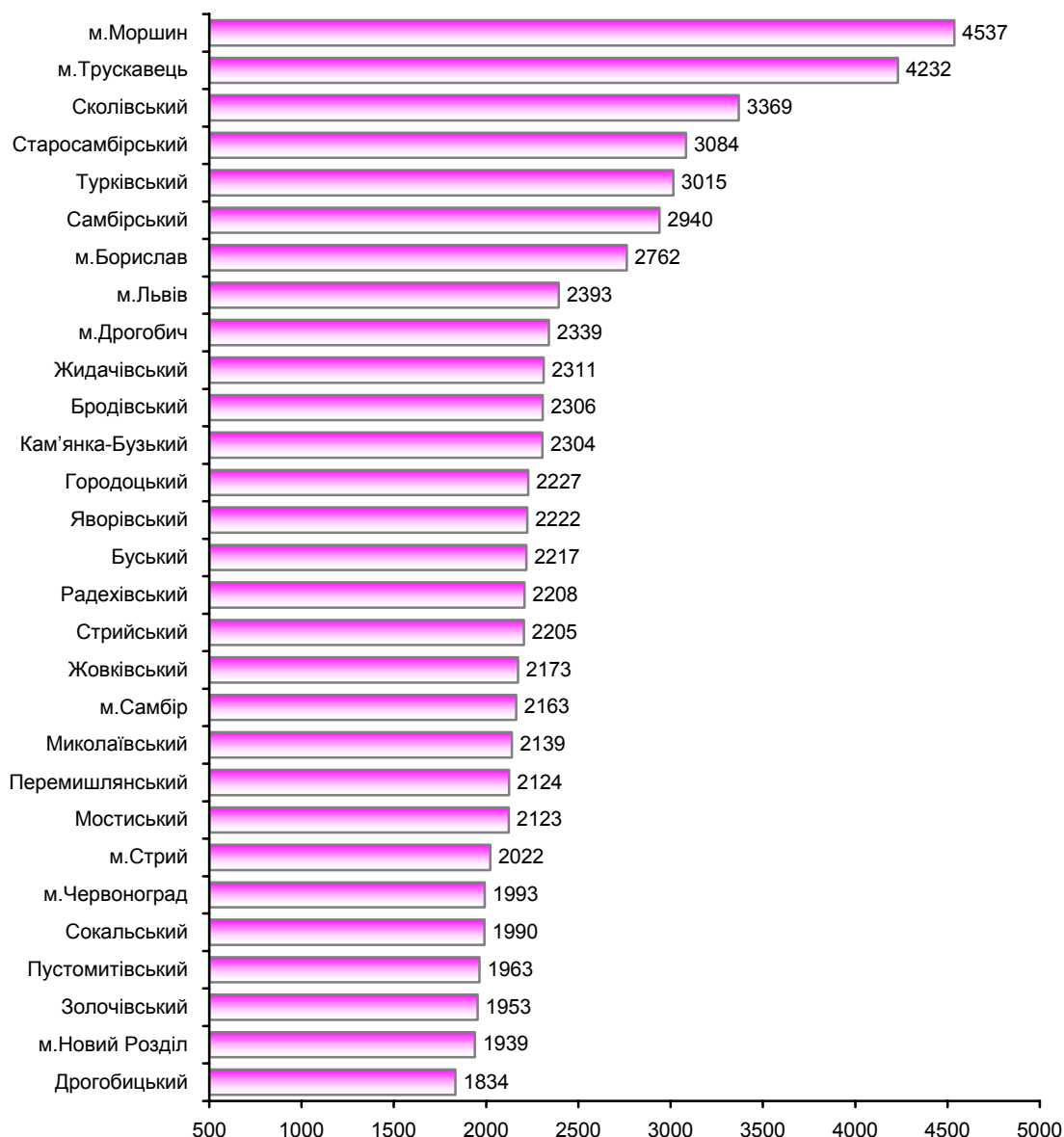

1.9. Вимоги банків за наданими кредитами у Львівській області

(на кінець року, млн. грн.)

	2000	2001	2002	2003	2004	2005	2006	2007	2008
Всього	524,4	906,2	1353,8	2001,9	2747,5	4309,5	7347,6	12824,0	23062,0
У національній валюті	310,3	549,9	786,8	1169	1574,1	2356,5	3603,1	5782,0	8228,0
коротко-строкові	433,9	772,6	1005,1	1130,8	1348,9	1624,4	2164,0	2629,0	3627,0
довгострокові	90,5	133,6	348,7	871,1	1398,6	2685,1	5183,6	10195,0	4601,0
В іноземній валюті	214,1	356,3	567,0	832,9	1173,4	1953	3744,5	7042,0	14834,0
коротко-строкові	159,8	255,4	338,7	286,4	354,1	288,4	390,5	605,0	1549,0
довгострокові	54,3	100,9	228,3	546,5	819,4	1664,7	3354	6437,0	13285,0

2. ВАЛОВИЙ РЕГІОНАЛЬНИЙ ПРОДУКТ

2.1. Валовий регіональний продукт

	2004	2005	2006	2007
Валовий регіональний продукт				
всього, млн.грн.	13992	17192	21486	27987
у розрахунку на одну особу, грн.	5396	6657	8351	10915
Індекс фізичного обсягу валового регіонального продукту, % до попереднього року				
всього	105,2	98,1	108,3	105,8
у розрахунку на одну особу	105,7	98,5	108,8	106,1

2.2. Формування валового регіонального продукту

(млн.грн.)

	2004	2005	2006	2007
Валова додана вартість	12893	15571	19336	25619
Оплата послуг фінансових посередників	-208	-291	-516	-862
Валова додана вартість в основних цінах	12685	15280	18820	24757
Чисті податки на продукти	1307	1912	2666	3230
Валовий регіональний продукт	13992	17192	21486	27987

2.3. Випуск, проміжне споживання та валова додана вартість

	Випуск	Проміжне споживання	Валова додана вартість	Валова додана вартість у розрахунку на одного мешканця
	млн. грн.			грн.
2000	13328	7478	5850	2159
2001	17100	9795	7305	2768
2002	19915	11337	8578	3277
2003	24507	13960	10547	4049
2004	31400	18507	12893	4972
2005	37297	21726	15571	6029
2006	44896	25560	19336	7516
2007	58955	33336	25619	9991

2.4. Індекси фізичного обсягу випуску та валової доданої вартості

(до попереднього року; відсотків)

	Випуск	Валова додана вартість	Валова додана вартість у розрахунку на одного мешканця
2000	108,4	103,7	104,2
2001	117,1	111,1	114,1
2002	111,7	111,2	112,1
2003	113,3	112,1	112,7
2004	109,7	106,9	107,4
2005	98,6	97,3	97,7
2006	108,4	108,0	108,4
2007	109,1	106,7	107,1

2.5. Валова додана вартість за видами економічної діяльності

(за фактичними цінами; млн.грн.)

	2001	2002	2003	2004	2005	2006	2007
Усього	7305	8578	10547	12893	15571	19336	25619
Сільське господарство, мисливство та лісове господарство	1585	1678	1758	2006	2175	2243	2653
Рибальство, рибництво	4	5	4	4	5	4	5
Промисловість	1533	1804	2188	2639	3468	4433	5943
добувна промисловість	144	179	203	208	302	380	616
переробна промисловість	1118	1358	1708	2131	2645	3450	4586
виробництво та розподілення електроенергії, газу та води	271	267	277	300	521	603	741
Будівництво	327	359	538	699	697	978	1551
Торгівля; ремонт автомобілів, побутових виробів та предметів особистого вжитку	677	806	1201	1351	1753	2005	2975
Діяльність готелів та ресторанів	57	65	78	104	103	255	311
Діяльність транспорту і зв'язку	1220	1517	1935	2171	2314	2947	3573
Фінансова діяльність	163	200	307	659	670	757	1093
Операції з нерухомим майном, оренда, інжиніринг та надання послуг підприємцям	437	535	585	847	1083	1464	2011
Державне управління	345	410	513	687	1001	1291	1717
Освіта	513	594	741	873	1156	1453	1862
Охорона здоров'я та соціальна допомога	337	458	519	651	832	1056	1339
Надання комунальних та індивідуальних послуг; діяльність у сфері культури та спорту	107	147	180	202	314	450	586

2.6. Структура валової доданої вартості у Львівській області за видами економічної діяльності

(до загального обсягу; відсотків)

2001

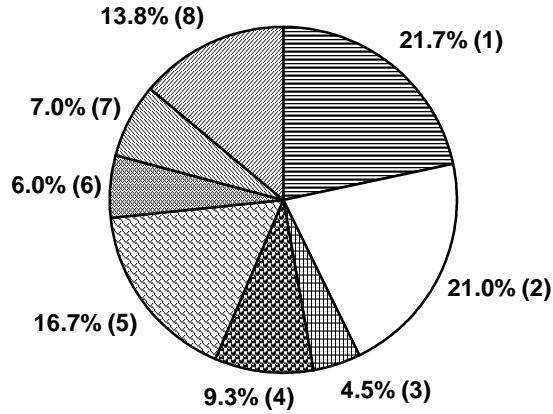

2007

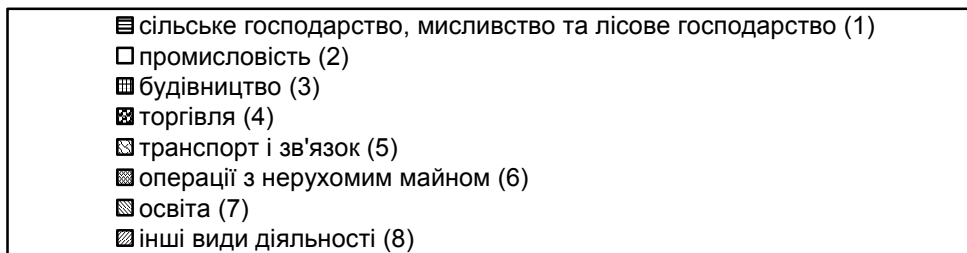
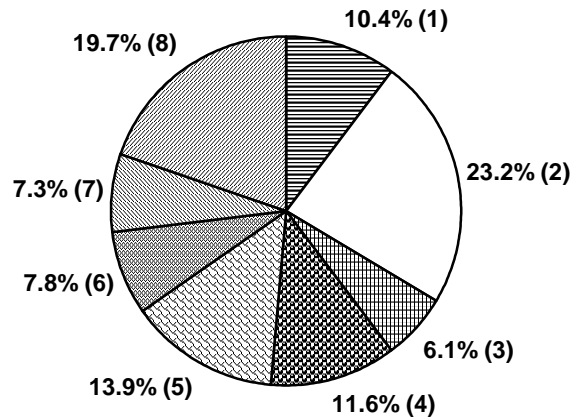

2.7. Індекси фізичного обсягу валової доданої вартості за видами економічної діяльності

(до попереднього року; відсотків)

	2001	2002	2003	2004	2005	2006	2007
Усього	111,1	111,2	112,1	106,9	97,3	108,0	106,7
Сільське господарство, мисливство та лісове господарство	94,2	112,2	95,7	99,0	97,9	104,6	100,6
Рибальство, рибництво	155,6	122,9	82,2	99,1	125,0	60,0	100,0
Добувна промисловість	114,9	85,4	105,6	95,1	101,0	109,3	111,8
Переробна промисловість	145,9	119,5	117,8	108,5	88,7	113,0	112,2
Виробництво та розподілення електроенергії, газу та води	110,6	98,5	101,1	84,6	108,7	94,2	99,7
Будівництво	106,0	101,1	140,3	112,2	72,4	112,9	116,1
Торгівля; ремонт автомобілів, побутових виробів та предметів особистого вжитку	146,6	117,1	140,9	100,2	87,7	109,3	104,3
Діяльність готелів та ресторанів	115,6	103,7	106,3	111,7	96,2	183,5	99,6
Діяльність транспорту і зв'язку	97,3	116,0	110,9	110,2	105,7	115,7	105,9
Фінансова діяльність	138,8	85,2	151,0	138,2	101,7	112,4	110,2
Операції з нерухомим майном, оренда, інжиніринг та надання послуг підприємцям	120,7	115,3	104,1	128,9	108,9	104,4	115,2
Державне управління	100,1	107,4	107,4	112,2	99,6	90,1	103,3
Освіта	103,8	95,7	108,3	98,5	100,0	100,0	99,4
Охорона здоров'я та соціальна допомога	107,7	113,9	100,6	105,2	100,3	102,8	101,0
Надання комунальних та індивідуальних послуг; діяльність у сфері культури та спорту	99,7	118,6	105,3	105,1	133,7	114,0	114,9

2.8. Індекси фізичного обсягу валової доданої вартості за окремими видами економічної діяльності

(до 2000 року; відсотків)

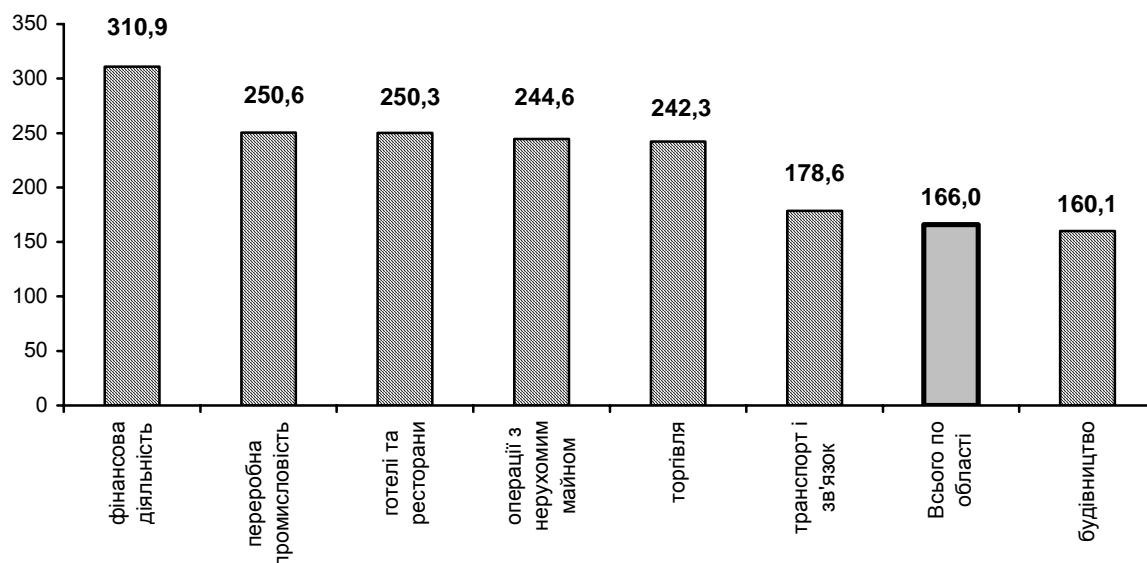

3. ЦІНИ І ТАРИФИ

3.1. Індекси споживчих цін та цін виробників

(грудень до грудня попереднього року; відсотків)

	2000	2001	2002	2003	2004	2005	2006	2007	2008
Індекс споживчих цін									
Україна	125.8	106.1	99.4	108.2	112.3	110.3	111.6	116.6	122.3
Львівська область	129.0	105.0	101.5	106.0	110.3	108.4	107.0	116.8	125.1
Індекс цін виробників промислової продукції									
Україна	120.8	100.9	105.7	111.1	124.1	109.5	114.1	123.3	123.0
Львівська область	123.2	120.0	104.6	106.2	115.6	109.7	119.4	112.9	124.1

3.2. Індекси споживчих цін

(грудень до грудня попереднього року; відсотків)

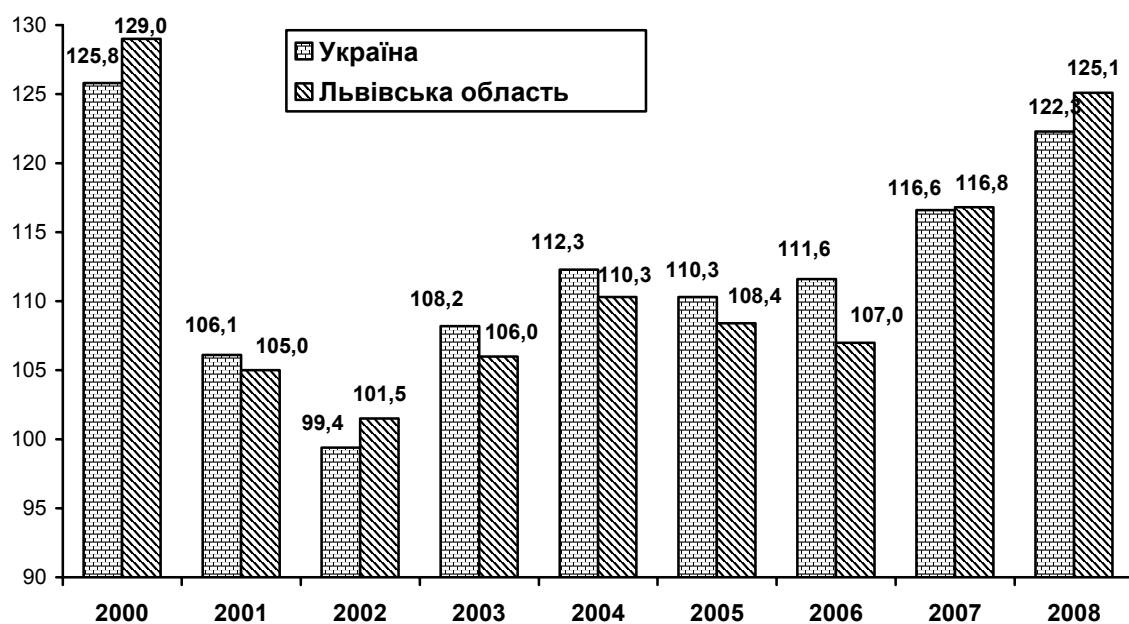

3.3. Індекси споживчих цін на основні групи товарів і послуг

(грудень до грудня попереднього року; відсотків)

	2006	2007	2008
Індекс споживчих цін	107.0	116.8	125.1
Продукти харчування та безалкогольні напої	100.9	125.7	127.2
Продукти харчування	100.0	126.2	126.6
Хліб та хлібопродукти	111.3	117.3	129.0
Макаронні вироби	103.9	121.9	117.3
М'ясо та м'ясопродукти	101.3	113.3	130.6
Риба та рибопродукти	97.6	108.6	134.4
Молоко, сир та яйця	101.8	144.5	120.4
Олія та жири	100.8	145.8	113.9
Фрукти	113.9	153.0	145.3
Овочі, включаючи картоплю	73.9	172.3	113.9
Цукор, джем, мед, шоколад та кондитерські вироби	102.5	105.7	120.0
Цукор	96.0	96.4	113.8
Безалкогольні напої	107.0	113.2	126.6
Кава, чай та какао	105.4	111.3	130.1
Мінеральна вода, безалкогольні напої і соки	110.1	116.9	122.3
Алкогольні напої, тютюнові вироби	104.2	111.5	124.3
Алкогольні напої	106.2	114.2	121.2
Тютюнові вироби	100.5	107.3	133.3
Одяг і взуття	101.5	102.0	104.8
Одяг	101.0	101.2	105.1
Взуття	102.5	103.2	104.3
Житло, вода, електроенергія, газ та інші види палива	149.3	104.5	140.7
Плата за власне житло (квартирна плата)	109.8	106.0	140.3
Каналізація	116.7	105.8	177.6
Вода	107.9	106.3	174.9
Електроенергія, газ і інші види палива	181.6	103.0	136.2
Електроенергія	156.2	100.0	100.0
Газ	...	102.3	154.0
Твердее паливо	120.0	126.1	134.0
Гаряча вода, опалення	181.6	98.9	144.6
Предмети домашнього вжитку, побутова техніка	102.2	102.8	113.8
Меблі, килими та інші види підлогових покриттів	102.7	102.8	113.7
Домашній текстиль	100.6	100.9	113.0
Побутова техніка	100.7	102.7	108.3

	2006	2007	2008
Охорона здоров'я	106.7	114.4	122.4
Медичні товари та обладнання	104.9	114.8	124.6
Фармацевтичні товари	105.1	116.2	125.6
Амбулаторні послуги	104.8	112.7	117.4
Медичні послуги	...	111.7	109.2
Стоматологічні послуги	105.5	112.3	120.5
Послуги лікарень	131.0	116.9	146.0
Транспорт	109.6	115.8	124.4
Купівля транспортних засобів	104.4	104.9	114.5
Паливо і мастила	107.3	136.9	92.8
Підтримка і ремонт	121.4	111.4	116.1
Транспортні послуги	111.0	114.1	137.9
Пасажирський залізничний транспорт	168.5	117.9	124.9
Пасажирський автодорожній транспорт	103.4	113.0	139.9
Зв'язок	119.0	96.9	104.4
Поштові послуги	100.0	100.0	142.8
Телефонні та телефаксові послуги	125.6	96.5	104.3
Відпочинок і культура	104.9	104.8	115.6
Аудіотехніка, фото- та комп'ютерне обладнання	100.1	97.8	105.5
Відпочинок і послуги культури	113.0	105.3	130.9
Газети, книги та канцелярські товари	103.0	104.3	116.0
Туристсько-екскурсійні послуги	138.9	141.1	137.4
Освіта	110.9	110.5	139.1
Дошкільна та початкова освіта	115.2	117.1	125.5
Середня освіта	117.2	108.0	123.4
Вища освіта	108.8	109.6	143.1
Курси	124.4	122.7	136.5
Ресторани та готелі	105.4	116.3	129.4
Харчування поза домом	102.7	116.9	131.3
Ресторани, кафе, барии	103.9	115.2	134.1
Ресторани	...	104.9	146.1
Кафе, бари	...	117.3	131.3
Їдальні	101.5	119.5	126.4
Послуги, пов'язані з короткотерміновим проживанням	123.2	113.5	118.8
Різні товари та послуги	107.5	118.5	124.8
Особисті послуги	106.2	107.9	118.7
Перукарні та заклади по особистому догляду	...	110.8	117.0
Товари для особистого споживання	102.2	107.4	119.4
Особисті речі	106.4	104.7	120.0
Прикраси та аксесуари	120.4	104.6	135.3
Інші особисті товари	...	105.0	104.4
Фінансові послуги	100.0	100.0	138.5
Інші послуги	126.2	225.7	151.8

3.4. Індекси споживчих цін та цін виробників промислової продукції

(грудень до грудня попереднього року; відсотків)

	Індекс споживчих цін	Індекс цін виробників	Співвідношення індекса споживчих цін до індекса цін виробників
2000	129.0	123.2	104.7
2001	105.0	120.0	87.5
2002	101.5	104.6	97.0
2003	106.0	106.2	99.8
2004	110.3	115.6	95.4
2005	108.4	109.7	98.8
2006	107.0	119.4	89.6
2007	116.8	112.9	103.5
2008	125.1	124.1	100.8

3.5. Індекси споживчих цін та цін виробників промислової продукції у 2008 році

(відповідний місяць до грудня 2007 року; відсотків)

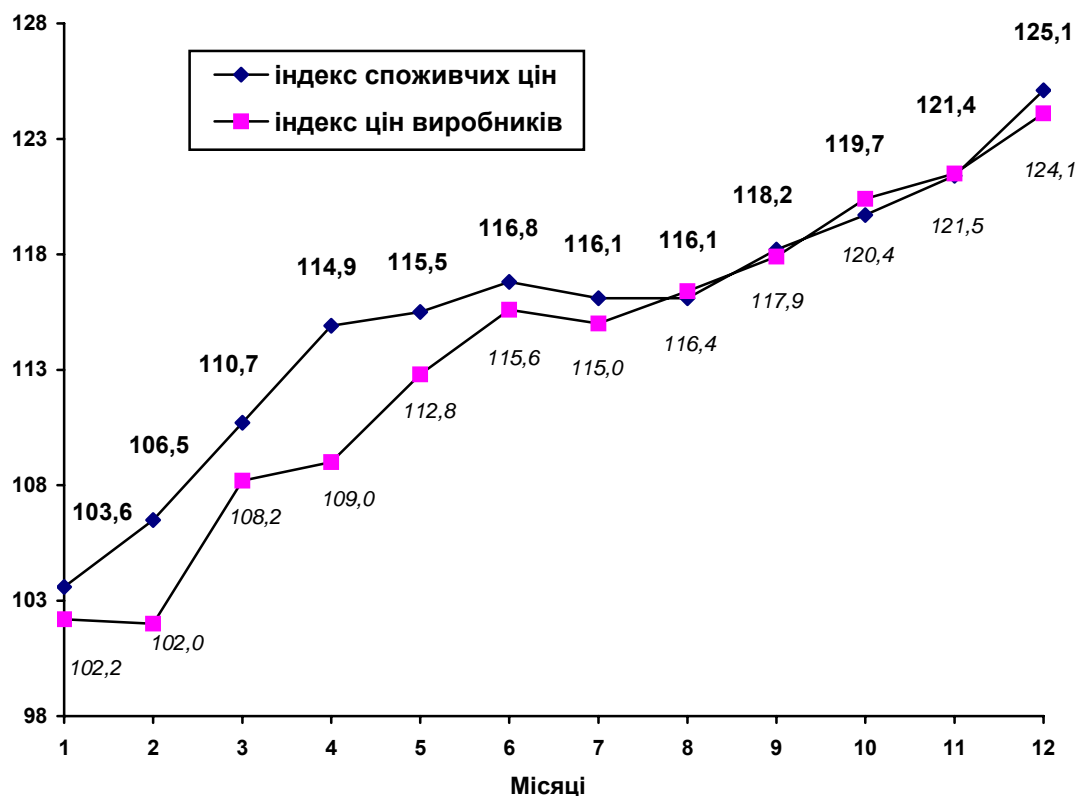

3.6. Індекси цін виробників промислової продукції за видами діяльності (грудень до грудня попереднього року; відсотків)

	2003	2004	2005	2006	2007	2008
Промисловість	106.2	115.6	109.7	119.4	112.9	124.1
Добувна промисловість	97.4	148.4	102.3	127.9	97.4	133.3
добування паливно-енергетичних корисних копалин	97.3	149.2	102.1	127.3	96.2	133.8
добування корисних копалин, крім паливно-енергетичних	102.0	131.1	105.8	141.0	115.9	120.5
Переробна промисловість	107.2	111.5	110.5	109.5	112.7	120.4
Виробництво харчових продуктів, напоїв та тютюнових виробів	112.4	108.0	103.8	107.3	117.8	122.6
Легка промисловість	111.0	107.9	105.2	108.7	105.5	111.8
текстильне виробництво; виробництво одягу, хутра та виробів з хутра	117.7	109.6	107.1	114.7	109.6	114.7
виробництво шкіри, виробів зі шкіри та інших матеріалів	101.0	104.1	101.7	100.3	100.1	108.3
Ороблення деревини та вироб- ництво виробів з деревини, крім меблів	109.3	127.1	112.6	106.6	109.3	113.4
Целюлозно-паперове вироб- ництво; видавнича діяльність	103.1	111.6	103.8	105.4	109.8	122.2
Виробництво коксу, продуктів нафтоперероблення	90.6	104.1	132.1	137.4	94.4	...
Хімічна і нафтохімічна промисловість	104.2	113.3	111.7	102.6	111.7	119.9
хімічне виробництво	103.6	106.5	102.9	93.7	116.5	128.0
виробництво гумових та пластмасових виробів	105.3	122.2	119.1	108.7	109.0	115.4
Виробництво іншої неметалевої мінеральної продукції	104.8	111.9	114.3	127.7	138.8	128.1
Металургійне виробництво та виробництво готових металевих виробів	101.6	124.2	126.1	106.0	120.2	129.2
Машинобудування	104.3	117.6	111.8	106.7	113.2	115.1
виробництво машин та устаткування	105.0	113.1	119.4	107.1	106.2	109.1
виробництво електричного, електронного та оптичного устаткування	101.9	118.9	97.4	102.6	116.2	119.3
виробництво транспортних засобів та устаткування	108.5	122.3	120.3	112.9	113.2	114.1
Виробництво та розподілення електроенергії, газу та води	106.2	114.3	110.3	167.0	118.4	135.8

4. ЄДИНИЙ ДЕРЖАВНИЙ РЕЄСТР ПІДПРИЄМСТВ ТА ОРГАНІЗАЦІЙ УКРАЇНИ (ЄДРПОУ)

4.1. Кількість суб'єктів ЄДРПОУ по Львівській області за видами економічної діяльності

(на 1 січня)

	2001	2004	2005	2006	2007	2008	2009
Усього	44997	51609	53364	55336	58080	60364	62115
у тому числі							
сільське господарство, мисливство, лісове господарство	2674	2881	2972	3041	3098	3144	3169
рибальство, рибництво	52	77	81	86	89	100	103
промисловість	5295	6483	6693	6967	7101	7221	7222
будівництво	1842	2303	2496	2738	3077	3460	3643
торгівля; ремонт автомобілів, побутових виробів та предметів особистого вжитку	10424	12230	12553	12891	13152	13456	13680
діяльність готелів і ресторанів	1720	1882	1917	1969	1997	2036	2041
діяльність транспорту та зв'язку	1224	1637	1731	1854	1943	2026	2062
фінансова діяльність	560	640	702	739	783	811	862
операції з нерухомим майном, оренда, інжиніринг та надання послуг підприємцям	3634	4585	4888	5234	5689	6333	6947
державне управління	1553	1692	1747	1763	2566	2617	2653
освіта	2186	2329	2382	2411	2450	2481	2576
охорона здоров'я та надання соціальної допомоги	1143	1494	1583	1688	1778	1883	1953
надання комунальних та індивідуальних послуг; діяльність у сфері культури та спорту	5650	7143	7527	7994	8553	9095	9592

4.2. Структура суб'єктів ЄДРПОУ за видами економічної діяльності

(на 1 січня 2009 року, відсотків)

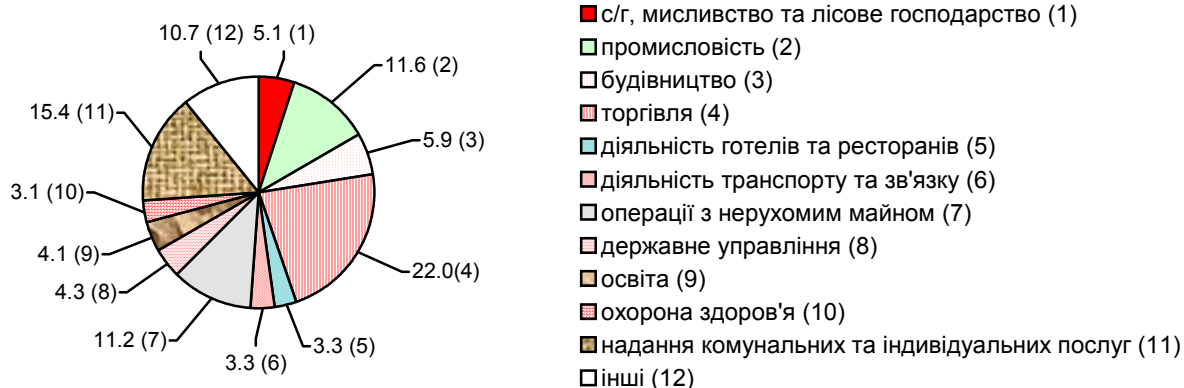

4.3. Кількість суб'єктів ЄДРПОУ у містах та районах

(на 1 січня)

	2001	2004	2005	2006	2007	2008	2009
Львівська область	44997	51609	53364	55336	58080	60364	62115
міста							
Львів	22515	26214	27160	28345	29552	30965	32158
Борислав	579	651	676	713	732	748	751
Дрогобич	1674	1934	1977	2053	2141	2243	2324
Моршин	...	170	180	186	194	203	201
Новий Розділ	...	329	346	367	373	377	381
Самбір	778	828	845	882	897	901	881
Стрий	1006	1120	1141	1182	1216	1231	1250
Трускавець	711	857	869	904	936	971	1000
Червоноград	965	1062	1095	1110	1134	1158	1175
райони							
Бродівський	725	752	776	790	855	882	895
Буський	686	758	777	786	839	852	850
Городоцький	735	885	929	965	1039	1103	1154
Дрогобицький	543	620	645	687	771	831	832
Жидачівський	926	1046	1077	1081	1131	1154	1146
Жовківський	1303	1525	1595	1665	1776	1844	1902
Золочівський	1115	1225	1259	1291	1355	1375	1371
Кам'янка-Бузький	675	711	729	759	792	837	867
Миколаївський	925	706	736	771	839	880	904
Мостиський	669	771	804	841	908	939	961
Перемишлянський	588	659	674	692	731	741	792
Пустомитівський	1586	1881	1982	2057	2218	2374	2466
Радехівський	656	724	725	734	758	766	752
Самбірський	654	659	688	701	763	772	773
Сколівський	574	617	616	629	694	717	728
Сокальський	1121	1300	1340	1330	1378	1366	1414
Старосамбірський	714	781	809	828	889	905	903
Стрийський	760	667	678	692	746	762	757
Турківський	446	478	493	484	510	505	506
Яворівський	1368	1679	1743	1811	1913	1962	2021

4.4. Кількість суб'єктів ЄДРПОУ у розрахунку на 10 тисяч осіб наявного населення у містах та районах на 1 січня 2009 року

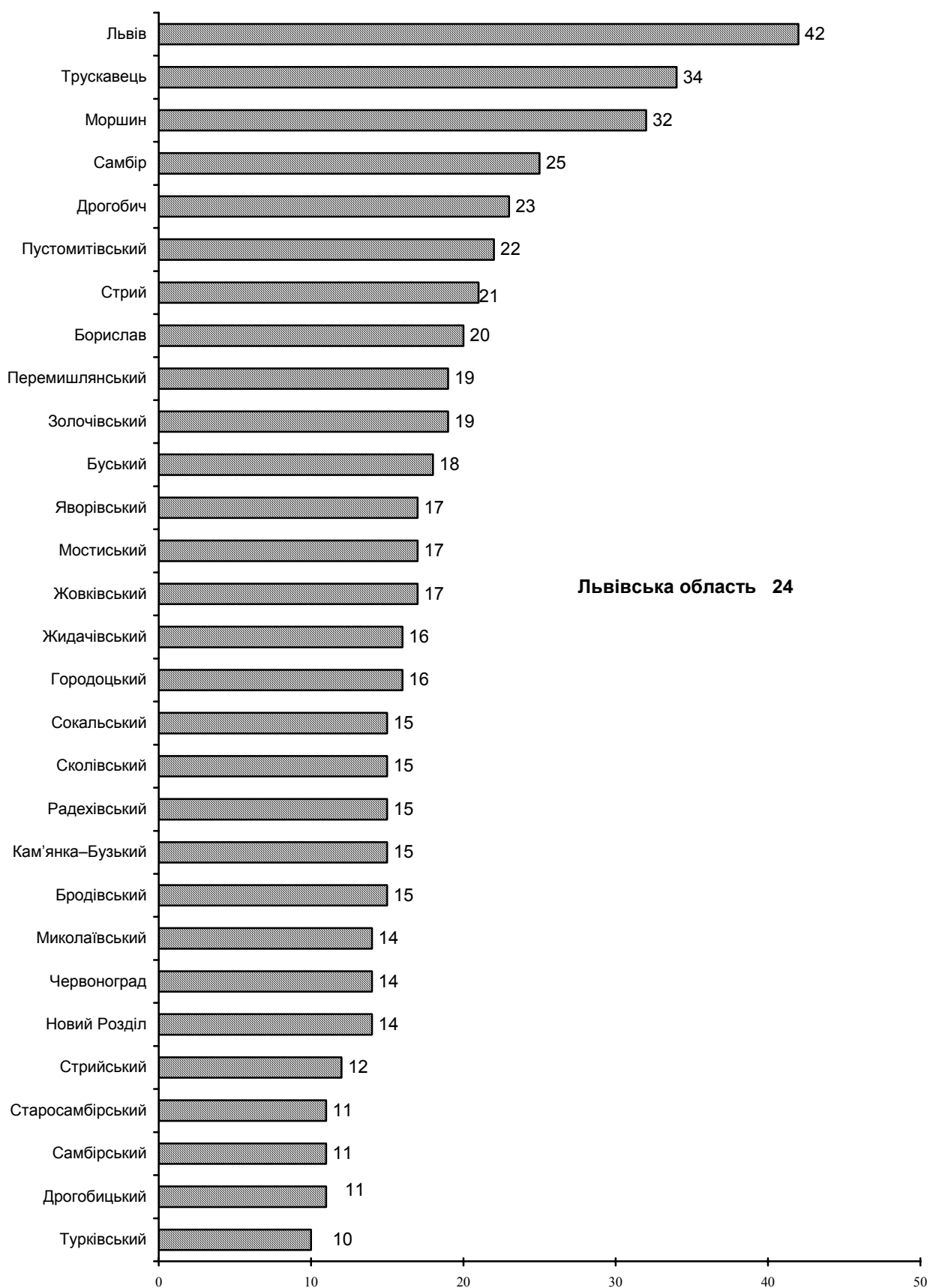

4.5. Кількість суб'єктів ЄДРПОУ за організаційно-правовими формами господарювання

(на 1 січня)

	2001	2004	2005	2006	2007	2008	2009
	4499	5160	5336	5533	5808	6036	6211
Усього	7	9	4	6	0	4	5
у тому числі							
Фермерське господарство	1270	1401	1452	1495	1555	1596	1622
	1084	1288	1339	1408	1478	1567	1628
Приватне підприємство	5	3	6	9	9	3	8
Колективне підприємство ¹	1921	1711	1682	1637	1573	1536	1498
Державне підприємство	549	462	438	429	409	406	388
Казенне підприємство	2	2	2	2	2	2	2
Комунальне підприємство	1044	1106	1093	1099	1089	1089	1092
Дочірнє підприємство	1387	1656	1666	1680	1654	1620	1590
Іноземне підприємство	293	247	269	257	250	245	242
Підприємство об'єднання громадян (релігійної організації, профспілки)	231	342	357	360	369	369	372
Підприємство споживчої кооперації	-	30	58	95	137	149	148
Орендне підприємство ¹	71	63	59	59	57	56	55
Спільне підприємство ¹	432	375	365	360	355	351	349
Акціонерне товариство	1091	1117	1119	1098	1061	1037	997
Товариство з обмеженою відповідальністю	1193	1413	1470	1532	1585	1647	1696
	3	5	5	1	8	6	9
Товариство з додатковою відповідальністю	23	21	21	20	19	19	19
Повне товариство	45	47	49	48	50	47	48
Командитне товариство	24	23	23	23	24	24	23
Кооперативи	1148	1243	1298	1333	1345	1410	1479
Організація (установа, заклад)	4504	4622	4734	4785	5570	5642	5758
Асоціація	102	112	115	121	122	124	128
Корпорація	32	36	38	39	44	46	48
Консорціум	3	3	3	3	3	3	3
Концерн	8	8	9	8	7	8	9
Інші об'єднання юридичних осіб	46	71	73	71	67	63	61
Філія (інший відокремлений підрозділ), представництво	2540	2814	2910	2968	3134	3236	3191
Споживче товариство	793	759	723	661	582	541	507
Спілка споживчих товариств	25	25	25	24	23	21	21
Політична партія	354	611	625	756	838	905	966
Громадська організація	1981	2601	2736	2927	3202	3452	3706
Релігійна організація	1253	1620	1754	1846	1936	1988	2053
Професійна спілка	458	513	528	553	605	728	817
Благодійна організація	376	602	639	688	742	785	825

¹ Чинним законодавством не передбачається створення та державна реєстрація нових підприємств з такими організаційно-правовими формами господарювання.

4.6. Кількість суб'єктів ЄДРПОУ за правовим статусом на 1 січня 2009 року

	Усього	У тому числі	
		юридичні особи	без права юридичної особи
Львівська область	62115	58863	3252
міста			
Львів	32158	30700	1458
Борислав	751	714	37
Дрогобич	2324	2084	240
Моршин	201	188	13
Новий Розділ	381	364	17
Самбір	881	828	53
Стрий	1250	1131	119
Трускавець	1000	891	109
Червоноград	1175	1079	96
райони			
Бродівський	895	839	56
Буський	850	819	31
Городоцький	1154	1106	48
Дрогобицький	832	787	45
Жидачівський	1146	1103	43
Жовківський	1902	1816	86
Золочівський	1371	1302	69
Кам'янка-Бузький	867	827	40
Миколаївський	904	860	44
Мостиський	961	908	53
Перемишлянський	792	756	36
Пустомитівський	2466	2342	124
Радехівський	752	697	55
Самбірський	773	733	40
Сколівський	728	679	49
Сокальський	1414	1333	81
Старосамбірський	903	847	56
Стрийський	757	717	40
Турківський	506	488	18
Яворівський	2021	1925	96

5. ПРОМИСЛОВІСТЬ

5.1. Індекси обсягу промислової продукції за видами діяльності

(відсотків)

	2001	2002	2003	2004	2005	2006	2007	2008	2008
	до попереднього року								до 2000
Промисловість	143.2	113.5	114.1	109.2	93.2	108.5	112.9	100.8	232.9
Добувна промисловість	106.7	83.1	102.9	95.7	102.6	105.5	111.6	96.7	102.1
добування паливно-енергетичних корисних копалин	107.7	81.9	102.8	96.0	102.8	107.0	111.7	96.5	103.2
добування корисних копалин, крім паливно-енергетичних	89.8	116.6	109.4	88.6	98.6	65.9	109.1	101.9	73.3
Переробна промисловість	150.1	117.6	115.6	111.3	91.9	109.3	113.6	100.7	260.9
Виробництво харчових продуктів, напоїв та тютюнових виробів	116.4	105.9	103.4	98.0	109.3	106.4	111.3	106.4	172.0
Легка промисловість	117.9	107.3	109.2	111.9	107.6	98.9	110.1	102.3	185.2
текстильне виробництво; виробництво одягу, хутра та виробів з хутра	121.1	113.1	108.8	108.6	105.4	98.1	102.3	88.9	152.3
виробництво шкіри, виробів зі шкіри та інших матеріалів	108.1	80.7	111.8	127.1	114.7	103.3	127.2	128.2	239.3
Оброблення деревини та виробництво виробів з деревини, крім меблів	138.9	181.6	147.8	141.1	121.6	100.5	111.4	105.6	756.2
Целюлозно-паперове виробництво; видавнича діяльність	117.6	103.2	117.6	104.4	111.2	111.8	111.4	104.1	215.0
Виробництво коксу, продуктів нафтоперероблення	373.5	142.2	122.5	105.9	50.3	89.0	89.5	80.5	222.3
Хімічна і нафтохімічна промисловість	115.5	110.6	120.5	125.6	133.1	109.5	113.4	105.2	336.1
хімічне виробництво	105.3	100.3	110.0	123.1	120.5	101.0	111.8	104.9	204.0
виробництво гумових та пластмасових виробів	150.8	129.7	133.4	128.0	141.4	114.6	114.3	105.0	649.6
Виробництво іншої неметалевої мінеральної продукції	117.6	111.6	120.0	119.8	108.4	110.7	111.2	106.2	267.3
Металургійне виробництво та виробництво готових металевих виробів	154.2	71.5	155.3	116.6	124.1	146.5	129.6	112.6	529.8

Продовження табл.5.1

	2001	2002	2003	2004	2005	2006	2007	2008	2008 до 2000
	до попереднього року								
Машинобудування	126.0	90.8	114.3	142.1	127.3	117.2	143.0	91.3	362.2
виробництво машин та устаткування	162.6	88.8	96.1	110.4	109.1	112.6	113.0	106.3	226.1
виробництво електрич- ного, електронного та оптичного устаткування	151.2	98.0	102.8	194.5	127.4	107.8	143.1	105.3	613.0
виробництво транспорт- них засобів та устаткування	76.4	79.6	160.5	116.9	136.4	134.4	154.9	76.9	249.1
Виробництво та розподі- лення електроенергії, газу та води	109.7	98.5	104.1	91.9	110.5	99.5	101.5	107.5	124.1

5.2. Індекси обсягу промислової продукції у % до 2000 року

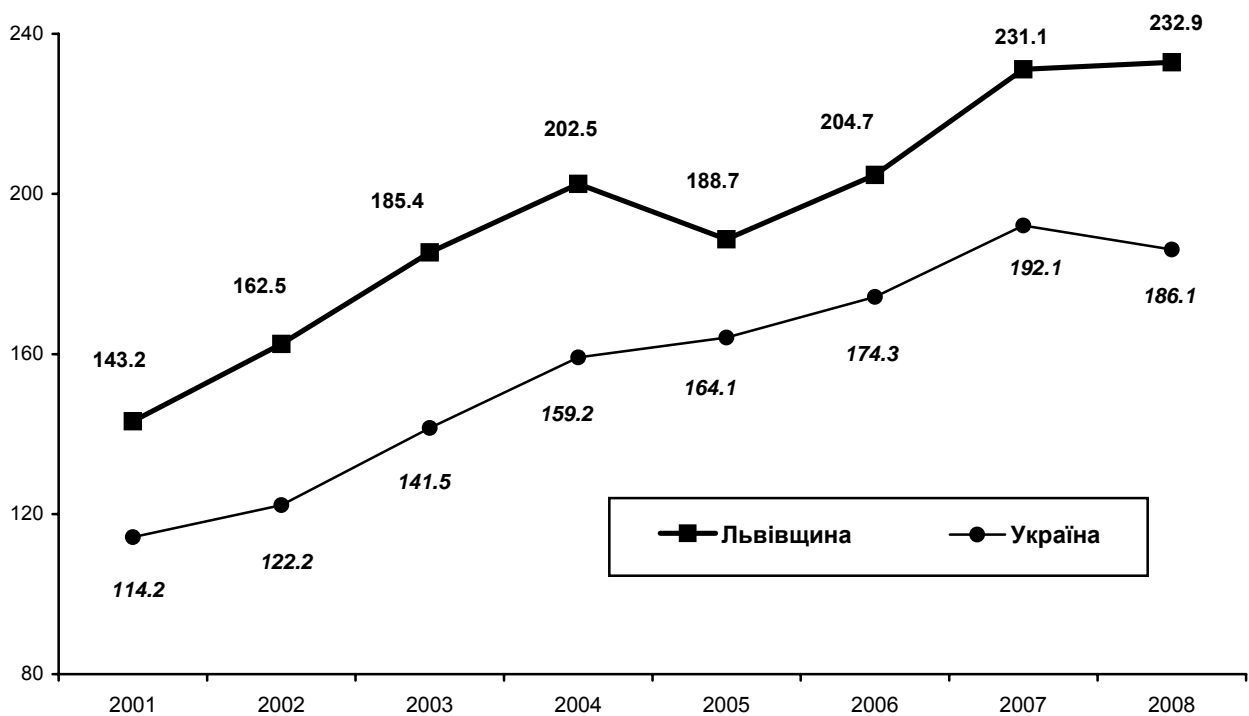

5.3. Індекси обсягу промислової продукції в розрізі міст і районів

(відсотків до попереднього року)

	2001	2002	2003	2004	2005	2006	2007	2008
Львівська область	143.2	113.5	114.1	109.2	93.2	108.5	112.9	100.8
міста								
Львів	116.6	101.4	105.3	105.6	110.8	104.0	114.9	99.2
Борислав	94.2	103.5	107.3	108.7	95.2	88.6	102.3	99.3
Дрогобич	341.1	138.2	119.0	106.9	53.4	96.9	98.4	82.3
Моршин	172.7	144.0	119.6	150.4	150.5	150.1
Новий Розділ	78.8	88.3	201.4	148.5	176.3	104.1
Самбір	109.5	114.5	146.3	97.0	102.8	103.9	102.8	126.7
Стрий	109.4	97.8	129.8	121.1	110.3	107.6	102.1	126.7
Трускавець	139.1	120.5	120.1	98.9	155.4	102.9	128.2	86.9
Червоноград	116.6	92.3	115.5	89.3	109.4	123.0	110.5	102.9
райони								
Бродівський	120.4	85.7	100.3	94.6	106.8	117.4	107.4	80.2
Буський	114.0	105.9	118.7	138.9	116.4	136.6	107.7	128.9
Городоцький	120.6	105.8	143.9	132.8	105.2	118.2	136.9	82.2
Дрогобицький	105.9	100.7	112.2	95.8	138.4	89.0	109.8	106.3
Жидачівський	115.3	110.8	108.1	104.5	106.1	108.5	108.9	101.2
Жовківський	113.2	108.3	104.1	108.1	140.8	114.5	108.6	111.5
Золочівський	109.2	96.3	129.8	86.4	110.0	128.3	95.5	99.1
Кам'янка–Бузький	123.7	105.1	110.3	98.9	112.2	97.8	105.1	101.8
Миколаївський	88.5	107.0	123.9	117.4	114.0	108.4	110.7	109.4
Мостиський	107.8	104.3	69.2	106.5	107.8	104.8	106.7	112.3
Перемишлянський	211.8	222.3	181.1	105.8	137.0	91.9	108.8	63.8
Пустомитівський	119.5	68.1	106.1	97.3	125.3	112.3	113.4	131.8
Радохівський	92.2	134.0	111.9	116.8	123.0	137.8	113.8	113.6
Самбірський	107.1	101.1	116.2	105.1	109.0	107.6	117.5	107.3
Сколівський	112.7	104.8	241.2	107.7	105.9	97.5	125.7	94.3
Сокальський	93.3	77.2	89.4	133.8	111.0	110.0	129.0	96.7
Старосамбірський	101.2	107.6	119.5	101.4	104.1	101.3	101.7	108.6
Стрийський	138.5	93.6	181.0	408.5	144.2	104.4	147.2	96.3
Турківський	128.8	100.7	104.1	105.6	101.7	53.1	43.6	45.5
Яворівський	178.9	110.9	153.2	117.9	123.2	123.7	122.0	118.1

5.4. Виробництво промислової продукції за видами діяльності

	2003	2004	2005	2006	2007	2008
Добування паливно-енергетичних корисних копалин						
Вугілля готове, тис.т	1793	1645	1806	2012	2576	1957
Нафта сира, тис.т	121,0	124,8	121,2	119,2	121,0	119,7
Добування корисних копалин, крім паливно-енергетичних						
Вапняк, тис.т	1002,7	1214,6	1334,0	1500,3	1658,0	1638,0
Піски природні, тис.м ³	396,5	563,6	719,3	867,2	927,8	1165,2
Галька, гравій, щебінь та камінь дроблений, тис.т	583,4	699,0	632,2	640,8	665,2	615,3
Виробництво харчових продуктів, напоїв та тютюнових виробів						
Яловичина і телятина, свіжі (парні) чи охолоджені, т	11026	8126	8139	9358	10476	7970
Яловичина і телятина, морожені, т	5714	3837	3900	6190	4546	2934
Свинина свіжа (парна) чи охолоджена, т	1192	1238	2573	6196	10330	9132
М'ясо і субпродукти харчові свійської птиці, свіжі чи охолоджені, т	497	407	361	526	12631	22127
М'ясо і субпродукти харчові свійської птиці, морожені, т	1246	1273	1797	2245	3332	3951
Ковбасні вироби, т	3335	3477	3632	3601	3945	4321
Соки фруктові та овочеві, нектари, т	8493	6453	4952	7835	14502	4893
Овочі, фрукти, горіхи, гриби і інші частини рослин консервовані з додаванням оцту чи оцтової кислоти, т	252	185	350	152	70	584
Джеми, желе фруктові, пюре та пасти фруктові чи горіхові, т	1737	1425	1603	789	846	3011
Молоко оброблене рідке, т	14216	19470	26268	34138	31744	31226
Вершки, т	547	760	788	634	554	226
Масло вершкове жирністю до 85%, т	1918	4251	5555	5085	2301	2340
Сир свіжий неферментований та сир кисломолочний, т	1097	1590	1818	2080	2580	2628
Сири жирні, т	2595	3665	3926	2854	2442	1221
Продукти кисломолочні, т	11902	16873	24952	36694	50318	63002
Борошно, т	124594	125097	108791	94085	84381	72382
Крупи, т	1469	1899	2126	1541	1469	1770
Корми готові для сільськогосподарських тварин та свійської птиці, т	49086	42616	37276	49395	51841	78992
Хлібобулочні вироби, т	94839	91662	89471	84389	76871	75288
Пряники і вироби аналогічні, печиво солодке, вафлі, т	10119	9586	10386	12350	12790	13900

	2003	2004	2005	2006	2007	2008
Шоколад та інші продукти харчові готові з вмістом какао, т	19790	15293	15532	13547	11112	9342
Вироби кондитерські з цукру без вмісту какао, т	4758	1569	3017	3370	2565	2041
Вироби макаронні без начинки, не піддані тепловому обробленню, т	2028	1589	2704	3753	2780	2815
Горілка, інші міцні спиртові напої, тис. дал	1591	1361	1460	1759	1637	1678
Пиво солодове, включаючи пиво безалкогольне і пиво з вмістом алкоголю менше 0,5%, тис. дал	11194	10700	10236	12315	16572	17884
Води натуральні мінеральні негазовані, тис. дал.	3474	5338	8611	6410	17453	21225
Води натуральні мінеральні газовані, тис. дал	9369	10664	13236	20559	19188	21814
Безалкогольні напої, тис. дал	4454	4736	7572	8509	9036	7828
Легка промисловість						
Білизна постільна, тис. шт.	5108	4630	3109	3464	4285	3153
Вироби панчішно-шкарпеткові трикотажні машинного чи ручного в'язання, тис. пар	7288	7390	8948	9685	12301	15209
Трикотаж спідній, тис. шт.	7945	8801	11355	11671	12578	7515
Одяг верхній трикотажний, тис. шт.	1616	2361	2504	3412	1800	1303
Светри, джемperi, пуловери, жилети трикотажні машинного чи ручного в'язання, тис. шт.	2836	1473	1093	1065	629	172
Пальта, напівпальта, накидки, плащі, куртки теплі типу "парки" чи "аляски" та аналогічні вироби чоловічі та хлопчачі з тканини, тис. шт.	101	55	54	71	46	18
Пальта, напівпальта, накидки, плащі, куртки теплі типу "парки" чи "аляски" та вироби аналогічні жіночі та дівчачі, тис. шт.	228	335	280	171	150	159
Піджаки та блейзери, куртки типу піджаків, джемperi та вироби аналогічні чоловічі та хлопчачі, з тканини, тис.шт.	41,4	54,9	130,7	170,0	136,1	153,5
Жакети та блейзери, піджаки, куртки типу піджаків, джемperi та вироби аналогічні жіночі та дівчачі, з тканини, тис.шт.	306,1	386,7	395,6	355,2	339,7	199,8

Продовження табл. 5.4

	2003	2004	2005	2006	2007	2008
Спідниці та спідниці-брюки жіночі та дівчачі, з тканини, тис.шт.	510,8	479,1	390,9	549,9	263,2	261,8
Сорочки чоловічі та хлопчачі, з тканини, тис.шт.	41,0	20,4	70,5	85,1	80,7	39,6
Блузки, туніки, батники, сорочки жіночі та дівчачі, з тканини, тис.шт.	1025,3	775,8	603,1	580,9	722,6	736,9
Костюми чоловічі та хлопчачі, тис. шт.	56	80	56	81	110	127
Брюки, бриджі чоловічі та хлопчачі, тис. шт.	454	229	438	345	366	390
Брюки та бриджі жіночі та дівчачі, тис. шт.	1766	1567	1479	1278	824	635
Сукні та сарафани жіночі та дівчачі, тис. шт.	71	249	243	256	285	294
Одяг та доповнення до нього для маленьких дітей зростом не більше 86 см трикотажні, машинного чи ручного в'язання, тис. шт.	1932	3661	3452	3226	3633	3441
Взуття, тис. пар	1905	1293	1382	817	883	901

Оброблення деревини та виробництво виробів з деревини, крім меблів

Деревина, уздовж розпиляна чи розколота, завтовшки більше 6 мм, тис. м ³	169	187	182	180	170	158
Шпон струганий, тис. м ²	4586	6072	7041	6051	9341	6288
Вікна, двері, їх рами та пороги, дерев'яні, тис. м ²	72	196	181	233	272	325
Бруски, планки та фризи для паркетного або дерев'яного покриття підлоги з деревини листяних порід, тис. м ²	83	110	115	237	151	111
Паркет дерев'яний щитовий, тис. м ²	22	20	19	150	249	222

Целюлозно-паперове виробництво; видавнича діяльність

Папір побутового та санітарно-гігієнічного призначення, т	14859	21046	24902	20352	22083	23132
Мішки та пакети пакувальні з паперу і картону, тис. шт.	27446	38030	37319	63337	67495	81539
Коробки, ящики та сумки з гофрованих паперу чи картону, тис. м ²	61970	72819	79914	81841	81025	87157
Зошити, тис. шт.	42167	10830	18701	29455	33384	29406
Друкування газет, які виходять менше чотирьох разів на тиждень, млн. прим. 4-шпальт. газет ф.А2	295,4	333,0	357,7	393,7	393,3	448,1
Друкування журналів та видань, які виходять менше чотирьох разів на тиждень, тис. арк.-відб.прив. до ф.60 x 90	8168	34605	17097	21505	30469	51014

	2003	2004	2005	2006	2007	2008
Виробництво коксу, продуктів нафтоперероблення						
Мазути топкові важкі, тис. т	841	858	408	283	220	176
Мастила, масла інші, тис. т	7	15	19	25	12	0,8
Бітум нафтовий і сланцевий, тис. т	46	56	18	6	5	2
Хімічна та нафтохімічна промисловість						
Гази промислові прості, тис. м ³	11367	12589	12523	12701	13112	12134
Гази промислові складні, т	4107	4423	4220	2064	2148	4519
Фарби та лаки на основі полімерів розчинені у водному середовищі, т	16184	19255	24344	21776	25740	28450
Фарби та лаки на основі полімерів розчинені у неводних середовищах, т	3270	2840	2000	1312	309	387
Засоби миючі та для чищення для роздрібної торгівлі, т	46	138	442	660	692	885
Парфуми та туалетна вода, тис. дал	140	76	91	39	38	42
Трубки, труби, шланги та фітинги жорсткі з полімерів етилену, пропілену, вінілхлориду та інших пластмас, т	5961	7613	18487	21156	24860	24427
Мішки і пакети з полімерів етилену, т	1740	2296	1573	1826	2735	2762
Коробки, ящики, тара ґратчаста і аналогічні вироби пластмасові, т	4275	3358	4034	3988	4573	6090
Блоки дверні і віконні з пластмаси, тис. шт.	...	55	70	105	127	144
Хрестовини віконні, пороги, жалюзі, підвіконня з пластмаси, тис. шт.	...	1086	1524	1612	1570	1249
Бутлі, пляшки, фляги і аналогічні вироби пластмасові, млн. шт.	48,1	51,1	197,8	267,0	484,4	613,7
Виробництво іншої неметалевої мінеральної продукції						
Вироби ізоляторні багатошарові із скла, тис.м ²	29,6	53,8	116,5	229,5	263,1	289,7
Посуд столовий чи кухонний скляний та вироби скляні, тис.шт.	1849	2447	5464	6599	3683	2280
Стінові будівельні матеріали, млн. шт. ум. цегли	201	234	237	264	289	267
Цегла керамічна невогнетривка будівельна, млн. шт. ум. цегли	145	172	164	189	209	205
Блоки та цегла з цементу, штучного каменю чи бетону будівельні, млн. шт. ум. цегли	56	62	73	75	80	62

Продовження табл. 5.4

	2003	2004	2005	2006	2007	2008
Елементи конструкцій збірні для будівництва з цементу, бетону чи штучного каменю, тис. м ³	89	127	131	174	223	214
Плитки, плити, черепиця та аналогічні вироби з цементу, бетону чи штучного каменю, тис. м ²	554	746	746	1026	1346	1432
Металургійне виробництво та виробництво готових металевих виробів						
Металоконструкції будівельні збірні, тис.т	1,6	2,4	1,4	1,9	2,9	2,6
Конструкції інші, частини конструкцій, плити, панелі та вироби аналогічні з металів чорних або алюмінію, тис.т	...	28,7	26,3	53,1	59,8	63,9
Котли центрального опалення, шт.	62	104	108	193	117	147
Резервуари та цистерни металеві місткістю понад 300 л, т	676,0	542,0	610,0	* ¹	613,0	352,1
Вироби з різьбою нарізною з металів чорних, т	395,0	251,0	491,0	346,0	379,8	380,5
Машинобудування						
Обприскувачі тракторні, шт.	434	236	392	272	354	289
Верстати для оброблення дерева, шт.	635	567	525	559	451	506
Електродвигуни та генератори змінного струму, тис.шт.	36,1	44,1	54,1	51,0	61,8	* ¹
Трансформатори електричні, тис. шт.	269	325	302	257	131	* ¹
Апаратура електрична високовольтна, тис.шт.	31,4	31,2	4,8	5,9	6,1	10,5
Апаратура електрична низьковольтна, тис. шт.	69	62	82	38	23	4997
Апарати телефонні; відеофони, шт.	22574	30513	11383	* ¹	4903	–
Автобуси, шт.	436	392	335	371	405	331
Виробництво меблів						
Меблі для сидіння спеціальні (переважно з металевим каркасом), тис.шт.	47	52	72	89	120	119
Меблі для сидіння (переважно з дерев'яним каркасом), тис. шт.	154	173	242	225	261	306
Меблі конторські (офісні) та для підприємств торгівлі, тис. шт.	71	86	50	68	78	87
Меблі кухонні, тис. шт.	22	30	36	43	57	68
Меблі дерев'яні для умеблювання інтер'єру житлових приміщень, тис. шт.	28	38	60	94	160	167
Виробництво та розподілення електроенергії, газу та води						
Електроенергія, млн. кВт·год	2554	2284	2481	2323	2196	2292

¹ Згідно із законом України “Про державну статистику” інформація конфіденційна, оскільки продукцію виробляли одне-два підприємства.

5.5. Виробництво основних видів продукції харчової промисловості на одну особу

(кг)

	2003	2004	2005	2006	2007	2008
Яловичина і телятина, свіжі (парні) чи охолоджені	4.2	3.1	3.2	3.6	4.1	3.1
Яловичина і телятина, морожені	2.2	1.5	1.5	2.4	1.8	1.1
Свинина свіжа (парна) чи охолоджена	0.5	0.5	1.0	2.4	4.0	3.6
Ковбасні вироби	1.3	1.3	1.4	1.4	1.5	1.7
Соки фруктові та овочеві, нектари	3.3	2.5	1.9	3.0	5.7	1.9
Джеми, желе фруктові, пюре та пасти фруктові чи горіхові	0.7	0.5	0.6	0.3	0.3	1.2
Молоко оброблене рідке	5.5	7.5	10.2	13.3	12.4	12.2
Масло вершкове	0.7	1.6	2.2	2.0	0.9	0.9
Сир свіжий неферментований та сир кисломолочний	0.4	0.6	0.7	0.8	1.0	1.0
Сири жирні	1.0	1.4	1.5	1.1	1.0	0.5
Продукти кисломолочні	4.6	6.5	9.7	14.3	19.6	24.6
Борошно	47.8	48.2	42.1	36.6	32.9	28.3
Крупи	0.6	0.7	0.8	0.6	0.6	0.7
Хлібобулочні вироби	36.4	35.3	34.6	32.8	30.0	29.5
Шоколад та інші продукти харчові готові з вмістом какао	7.6	5.9	6.0	5.3	4.3	3.7
Вироби макаронні без начинки, не піддані тепловому обробленню	0.8	0.6	1.0	1.5	1.1	1.1
Води натуральні мінеральні негазовані, л	13.3	20.6	33.3	24.9	68.1	83.0
Води натуральні мінеральні газовані, л	36.0	41.1	51.3	79.9	74.8	85.3
Безалкогольні напої, л	17.1	18.3	29.3	33.1	35.2	30.6

5.6. Виробництво основних видів продукції легкої промисловості на одну особу

	2003	2004	2005	2006	2007	2008
Білизна постільна, шт.	2.0	1.8	1.2	1.3	1.7	1.2
Вироби панчішно-шкарпеткові трикотажні машинного чи ручного в'язання, пар	2.8	2.8	3.5	3.8	4.8	5.9
Трикотаж спідній, шт.	3.1	3.4	4.4	4.5	4.9	2.9
Одяг верхній трикотажний, шт.	0.6	0.9	1.0	1.3	0.7	0.5
Светри, джемperi, пуловери, жилети трикотажні машинного чи ручного в'язання, шт.	1.1	0.6	0.4	0.4	0.2	0.1
Взуття, пар	0.7	0.5	0.5	0.3	0.3	0.4

6. СІЛЬСЬКЕ ГОСПОДАРСТВО, МИСЛИВСТВО, ЛІСОВЕ ГОСПОДАРСТВО

СІЛЬСЬКЕ ГОСПОДАРСТВО

6.1. Продукція сільського господарства

(у порівнянних цінах 2005 року; млн.грн.)

	2000	2003	2004	2005	2006	2007	2008
Усі категорії господарств							
Валова	3957,7	4070,5	4126,4	4057,7	4264,7	4292,7	4300,5
у тому числі							
продукція рослинництва	1905,9	1953,7	2068,9	1924,0	2098,8	2158,3	2192,9
продукція тваринництва	2051,8	2116,8	2057,5	2133,7	2165,9	2134,4	2107,6
Сільськогосподарські підприємства							
Валова продукція	365,3	318,1	370,4	422,1	550,9	677,0	933,7
у тому числі							
продукція рослинництва	224,1	182,7	223,6	214,7	246,9	288,6	430,8
продукція тваринництва	141,2	135,4	146,8	207,4	304,0	388,4	502,9
Господарства населення							
Валова продукція-всього	3592,4	3752,4	3756,0	3635,6	3713,8	3615,7	3366,8
у тому числі							
продукція рослинництва	1681,8	1771,0	1845,3	1709,3	1851,9	1869,7	1762,1
продукція тваринництва	1910,6	1981,4	1910,7	1926,3	1861,9	1746,0	1604,7

6.2. Частка сільськогосподарських підприємств і господарств населення в загальному обсязі продукції сільського господарства

(відсотків)



6.3. Продукція сільського господарства у господарствах усіх категорій у містах та районах

(за порівнянними цінами 2005 року; млн.грн.)

	Усього		Продукція рослинництва		Продукція тваринництва	
	2007	2008	2007	2008	2007	2008
Львівська область	4292,7	4300,5	2158,3	2192,9	2134,4	2107,6
міста						
Львів	13,3	12,2	11,5	10,4	1,8	1,8
Борислав	7,0	6,2	5,6	4,6	1,4	1,6
Дрогобич	7,7	7,5	6,0	6,0	1,7	1,5
Моршин	1,6	0,7	1,4	0,5	0,2	0,2
Новий Розділ	1,8	1,8	1,0	1,2	0,8	0,6
Самбір	3,8	3,5	2,3	2,2	1,5	1,3
Стрий	2,2	2,1	1,6	1,5	0,6	0,6
Трускавець	1,0	0,7	0,9	0,6	0,1	0,1
Червоноград	6,0	4,5	4,9	3,5	1,1	1,0
райони						
Бродівський	208,5	222,5	106,2	122,6	102,3	99,9
Буський	196,2	201,5	79,0	85,4	117,2	116,1
Городоцький	174,1	175,2	94,9	104,3	79,2	70,9
Дрогобицький	215,0	204,5	104,9	100,1	110,1	104,4
Жидачівський	203,5	209,3	91,3	104,9	112,2	104,4
Жовківський	356,3	358,9	218,7	222,8	137,6	136,1
Золочівський	250,7	276,1	144,7	163,2	106,0	112,9
Кам'янка-Бузький	198,1	196,4	119,4	123,7	78,7	72,7
Миколаївський	134,5	148,2	52,1	56,7	82,4	91,5
Мостиський	175,5	161,5	98,9	93,0	76,6	68,5
Перемишлянський	182,1	179,0	77,0	76,8	105,1	102,2
Пустомитівський	334,2	326,1	196,7	188,4	137,5	137,7
Радехівський	178,6	188,1	83,3	93,7	95,3	94,4
Самбірський	216,7	208,6	87,9	81,7	128,8	126,9
Сколівський	80,2	75,9	21,0	19,9	59,2	56,0
Сокальський	395,5	386,1	197,7	204,9	197,8	181,2
Старосамбірський	192,7	180,5	91,8	87,6	100,9	92,9
Стрийський	174,5	191,4	80,3	73,0	94,2	118,4
Турківський	130,9	123,5	31,7	29,4	99,2	94,1
Яворівський	250,5	248,0	145,6	130,3	104,9	117,7

6.4. Валова продукція сільського господарства з розрахунку на 100 гектарів сільськогосподарських угідь і на одну особу

(у порівнянних цінах 2005 року; тис.грн.)

	2000	2003	2004	2005	2006	2007	2008
Валова продукція сільського господарства, всього							
У всіх категоріях господарств	339,4	370,2	379,9	382,2	404,5	407,7	401,2
У сільськогосподарських підприємствах	54,2	80,8	111,8	137,7	214,6	284,7	356,8
У господарствах населення	730,0	531,8	497,4	481,5	465,6	443,6	415,6
Валова продукція рослинництва							
У всіх категоріях господарств	163,4	177,7	190,5	181,2	199,1	205,0	204,6
У сільськогосподарських підприємствах	33,3	46,4	67,5	70,0	96,2	121,4	164,6
У господарствах населення	341,7	251,0	244,4	226,4	232,2	229,4	217,5
Валова продукція тваринництва							
У всіх категоріях господарств	176,0	192,5	189,4	201,0	205,4	202,7	196,6
У сільськогосподарських підприємствах	20,9	34,3	44,3	67,7	118,4	163,3	192,2
У господарствах населення	388,2	280,8	253,0	255,1	233,4	214,2	198,1
Валова продукція сільського господарства у всіх категоріях господарств з розрахунку на одну особу населення, грн.	1485	1563	1591	1571	1658	1674	1682

6.5. Валова продукція сільського господарства за основними групами виробників у 2008 році

	Валова продукція		У тому числі			
	млн. грн.	у % до під-сумку	рослинництва		тваринництва	
			млн. грн.	у % до під-сумку	млн. грн.	у % до під-сумку
Усі категорії господарств	4300,5	100,0	2192,9	100,0	2107,6	100,0
Сільськогосподарські підприємства	933,7	21,7	430,8	19,6	502,9	23,9
у тому числі						
державні сільськогосподарські підприємства	12,6	0,3	8,5	0,4	4,1	0,2
недержавні сільськогосподарські підприємства з них	921,1	21,4	422,3	19,2	498,8	23,7
фермерські господарства	319,8	7,4	82,1	3,7	237,7	11,3
Господарства населення	3366,8	78,3	1762,1	80,4	1604,7	76,1

6.6. Індекси продукції сільського господарства

(відсотків до попереднього року)

	2000	2003	2004	2005	2006	2007	2008
Усього	108,1	97,0	101,4	98,3	105,1	100,7	100,2
Сільськогосподарські підприємства	79,5	91,8	116,4	114,0	130,5	122,9	137,9
Господарства населення	112,2	97,4	100,0	96,7	102,2	97,4	93,1

6.7. Індекси продукції рослинництва

(відсотків до попереднього року)

	2000	2003	2004	2005	2006	2007	2008
Усього	118,8	95,3	105,9	93,0	109,1	102,8	101,6
Сільськогосподарські підприємства	82,7	96,1	122,4	96,0	115,0	116,9	149,3
Господарства населення	126,2	95,2	104,2	92,6	108,3	101,0	94,2

6.8. Індекси продукції тваринництва

(відсотків до попереднього року)

	2000	2002	2003	2004	2005	2006	2007	2008
Усього	99,8	100,5	98,6	97,2	103,7	101,5	98,6	98,7
Сільськогосподарські підприємства	74,8	100,8	86,6	108,4	141,3	146,5	127,8	129,5
Господарства населення	102,3	100,5	99,6	96,4	100,8	96,7	93,8	91,9

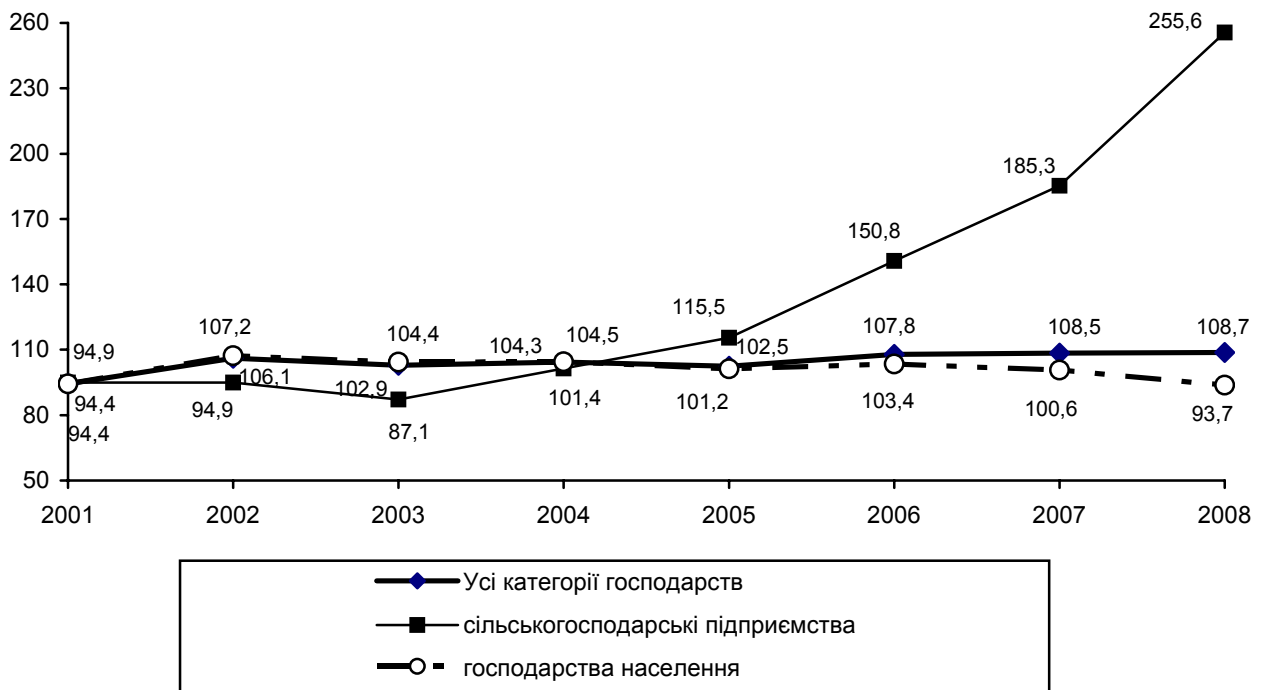
6.9. Індекси продукції сільського господарства, у відсотках до 2000 року

6.10. Реалізація продукції сільського господарства сільськогосподарськими підприємствами

(тис.т.)

	2000	2003	2004	2005	2006	2007	2008
Зернові культури	123,0	116,1	133,8	175,5	153,8	172,1	293,2
Олійні культури	8,4	3,9	7,3	7,9	17,1	20,0	31,5
Цукрові буряки	138,6	70,9	111,5	121,3	226,1	325,9	419,3
Картопля	1,7	1,7	3,0	1,4	1,0	12,8	34,8
Овочі	4,3	5,6	5,5	5,6	6,3	7,7	10,7
Плоди та ягоди	0,8	0,6	0,3	5,4	0,3	1,0	0,7
Худоба та птиця (в живій вазі)	18,7	12,4	9,4	12,5	23,8	36,9	51,4
Молоко та молочні продукти	44,2	22,0	23,6	23,0	21,6	18,4	19,2
Яйця (млн, штук)	50,3	90,5	90,1	114,2	130,8	123,9	124,0

6.11. Наявність сільськогосподарської техніки у сільськогосподарських підприємствах

(на кінець року; шт.)

	2000	2003	2004	2005	2006	2007	2008
Трактори ¹ , всього	9194	6409	5784	5308	4797	4270	3927
у розрахунку на 1000 га ріллі	21	20	19	19	18	16	15
Потужність двигунів тракторів, тис. кінських сил	906,0	573,9	587,7	546,5	495,2	446,7	430,4
Середня потужність двигуна трактора, кінських сил	87,6	80,6	92,5	94,1	94,7	96,4	101,0
Зернозбиральні комбайни, всього	2598	1951	1801	1701	1535	1346	1216
у розрахунку на 1000 га посівної площі зернових (без кукурудзи)	13	16	12	11	11	11	9
Кукурудзозбиральні комбайни, усього	41	26	21	17	16	13	13
у розрахунку на 1000 га посівної площі кукурудзи	52	15	8	5	3	1	3
Картоплезбиральні комбайни, усього	172	115	101	84	76	63	61
у розрахунку на 1000 га площі посадки картоплі	123	100	78	110	108	42	34
Бурякозбиральні машини, усього	417	281	257	247	222	177	150
у розрахунку на 1000 га посівної площі буряків	27	40	28	21	16	17	13
Льнозбиральні комбайни, усього	214	144	143	122	108	91	71
у розрахунку на 1000 га посівної площі льону	70	53	40	73	102	182	142
Установки та агрегати для доїння корів	921	544	474	402	350	294	249

¹ Без тракторів, на яких змонтовані машини.

6.12. Посівні площі основних сільськогосподарських культур

(тис.га)

	2000	2003	2004	2005	2006	2007	2008
Усі категорії господарств							
Уся посівна площа:	704,5	603,9	603,4	580,9	546,3	522,8	549,3
у тому числі							
зернові та зернобобові культури	267,0	253,0	276,5	272,2	257,3	245,4	274,4
цукрові буряки (фабричні)	26,4	23,2	25,7	22,5	25,9	16,4	16,0
льон-довгунець	3,0	2,7	3,6	1,7	1,1	0,5	0,5
картопля	106,0	102,3	100,5	99,7	94,4	94,0	92,4
овочі	19,8	20,8	20,4	20,7	20,8	20,7	22,3
кормові культури	263,7	193,0	165,8	153,0	132,2	126,1	114,7
Сільськогосподарські підприємства							
Уся посівна площа:	393,5	226,0	239,6	225,4	206,9	189,9	228,8
у тому числі							
зернові та зернобобові культури	193,2	124,4	153,1	148,9	136,1	124,4	155,9
цукрові буряки (фабричні)	15,7	7,1	9,2	11,7	13,5	10,6	11,5
льон-довгунець	3,0	2,7	3,6	1,7	1,1	0,5	0,5
картопля	1,4	1,1	1,3	0,8	0,7	1,5	1,8
овочі	1,6	1,6	1,0	1,3	1,8	1,5	2,4
кормові культури	160,0	80,2	60,6	49,9	39,2	31,8	27,8
Господарства населення							
Уся посівна площа:	311,0	377,9	363,8	355,5	339,4	332,9	320,5
у тому числі							
зернові та зернобобові культури	73,8	128,6	123,4	123,3	121,2	121,0	118,5
цукрові буряки (фабричні)	10,7	16,1	16,5	10,8	12,4	5,8	4,5
льон-довгунець	-	0,0	0,0	-	-	-	-
картопля	104,6	101,2	99,2	98,9	93,7	92,5	90,6
овочі	18,2	19,2	19,4	19,4	19,0	19,2	19,9
кормові культури	103,7	112,8	105,2	103,1	93,0	94,3	86,9

6.13. Структура посівних площ в усіх категоріях господарств

(до всієї посівної площі; відсотків)
2008



6.14. Посівна площа в усіх категоріях господарств у містах та районах

(тис.га)

	2000	2003	2004	2005	2006	2007	2008
Львівська область	704,5	603,9	603,4	580,9	546,3	522,8	549,3
міста							
Львів	1,6	0,5	0,5	0,5	0,4	0,4	0,4
Борислав	0,5	0,5	0,5	0,5	0,5	0,5	0,5
Дрогобич	0,5	0,6	0,6	0,6	0,6	0,6	0,6
Моршин	...	0,1	0,1	0,1	0,1	0,1	0,0
Новий Розділ	...	0,1	0,1	0,1	0,2	0,2	0,2
Самбір	0,2	0,2	0,2	0,2	0,2	0,2	0,2
Стрий	0,1	0,1	0,1	0,1	0,1	0,1	0,1
Трускавець	0,0	0,0	0,0	0,0	0,0	0,0	0,0
Червоноград	0,3	0,3	0,3	0,3	0,3	0,3	0,2
райони							
Бродівський	38,5	33,5	35,0	34,9	34,1	33,6	34,7
Буський	31,3	27,7	29,0	28,1	25,3	26,6	27,9
Городоцький	33,2	31,7	30,2	27,2	23,4	21,8	23,1
Дрогобицький	35,5	31,0	32,2	29,3	23,5	23,0	22,7
Жидачівський	35,1	25,2	27,7	28,5	26,1	24,1	32,4
Жовківський	53,0	52,2	51,0	48,3	45,9	43,9	43,7
Золочівський	37,9	26,6	30,0	32,4	34,9	35,2	42,6
Кам'янка-Бузький	40,1	34,2	32,7	31,1	29,5	24,3	26,0
Миколаївський	19,2	17,4	16,7	15,3	14,1	12,5	14,1
Мостиський	37,0	28,1	29,6	28,2	28,3	26,6	26,6
Перемишлянський	33,5	27,7	24,0	23,0	21,6	20,7	21,1
Пустомитівський	34,1	38,9	39,9	36,8	35,5	35,2	33,0
Радехівський	44,1	29,6	28,6	29,1	25,2	26,3	30,1
Самбірський	40,2	27,4	31,4	29,2	25,9	21,9	21,0
Сколівський	12,7	12,9	13,0	11,6	10,1	10,0	10,0
Сокальський	67,3	49,6	51,8	51,0	52,5	52,5	55,9
Старосамбірський	29,7	31,5	23,7	23,7	22,4	21,0	21,0
Стрийський	26,9	22,7	23,1	21,9	17,8	15,3	16,6
Турківський	13,5	18,7	18,7	18,4	18,3	17,4	17,2
Яворівський	38,5	34,9	32,7	30,5	29,5	28,5	27,4

6.15. Виробництво основних видів продукції рослинництва

(тис.т)

	2000	2003	2004	2005	2006	2007	2008
Усі категорії господарств							
Зерно (в первинно-оприбуткованій вазі)	509,2	618,3	728,8	670,3	629,1	650,1	884,3
Зерно (у вазі після доробки)	481,4	576,9	678,0	626,8	587,4	611,5	837,2
Цукрові буряки (фабричні)	400,6	422,1	518,1	437,3	602,6	498,6	584,0
Волокно льону-довгунця	1,1	1,4	1,5	0,8	0,2	0,1	0,1
Картопля	1510,3	1462,1	1470,5	1297,3	1471,7	1521,8	1370,8
Овочі	268,6	326,5	328,1	379,6	402,6	432,4	422,3
Фрукти і ягоди	90,5	74,8	90,4	73,8	90,4	91,5	88,3
Сільськогосподарські підприємства							
Зерно (в первинно-оприбуткованій вазі)	287,7	245,5	325,1	305,6	266,5	304,8	504,2
Зерно (у вазі після доробки)	260,0	227,0	300,8	284,9	248,0	287,2	480,5
Цукрові буряки (фабричні)	190,6	118,8	187,2	231,6	380,4	397,9	457,5
Волокно льону-довгунця	1,1	1,4	1,5	0,8	0,2	0,1	0,1
Картопля	17,0	13,6	12,4	6,7	9,8	33,5	35,3
Овочі	12,1	17,2	11,2	13,4	20,6	18,3	27,8
Фрукти і ягоди	1,2	0,7	0,7	0,6	0,8	1,2	1,1
Господарства населення							
Зерно (в первинно-оприбуткованій вазі)	221,4	372,8	403,7	364,7	362,6	345,3	380,0
Зерно (у вазі після доробки)	221,4	349,9	377,2	341,9	339,4	324,3	356,7
Цукрові буряки (фабричні)	210,0	303,3	330,9	205,7	222,2	100,7	126,5
Волокно льону-довгунця	-	-	-	-	-	-	-
Картопля	1493,3	1448,5	1458,1	1290,6	1461,9	1488,3	1335,5
Овочі	256,5	309,3	316,9	366,2	382,0	414,1	394,5
Фрукти і ягоди	89,3	74,1	89,7	73,2	89,6	90,3	87,2

6.16. Виробництво основних видів продукції рослинництва на одну особу

(кг)

	2000	2003	2004	2005	2006	2007	2008
Зерно	181	222	261	243	228	238	327
Картопля	567	561	567	502	572	594	536
Овочі	101	125	127	147	156	169	165
Плоди і ягоди	34	29	35	29	35	36	35
Цукор	19,0	23,0	21,9	19,6	26,0	22,0	28,2

6.17. Виробництво основних видів продукції рослинництва в усіх категоріях господарств у містах та районах

(тис. т)

	Зернові культури		Картопля		Цукрові буряки (фабричні)		Овочі	
	2007	2008	2007	2008	2007	2008	2007	2008
Львівська область	611,5	837,2	1521,8	1370,8	498,6	584,0	432,4	422,3
Міста обласного значення	0,3	0,3	25,7	20,1	-	0,0	7,0	6,9
райони								
Бродівський	42,0	56,1	62,7	59,8	53,5	112,9	14,2	15,3
Буський	44,4	59,6	49,7	45,1	28,6	33,2	9,2	8,3
Городоцький	35,2	57,8	73,1	66,3	6,3	4,0	16,5	17,3
Дрогобицький	14,4	18,1	87,4	76,2	0,1	-	25,2	25,0
Жидачівський	20,7	55,2	72,4	66,0	21,3	22,0	11,6	11,4
Жовківський	41,1	51,3	123,1	108,7	13,4	8,5	93,4	100,5
Золочівський	72,8	97,4	64,0	55,4	153,4	156,9	13,5	12,0
Кам'янка-Бузький	29,8	42,3	97,9	92,0	21,4	29,6	24,2	22,2
Миколаївський	11,5	16,6	45,8	41,5	1,3	1,4	8,7	12,7
Мостиський	26,5	31,8	76,5	66,1	2,6	1,5	17,9	17,5
Перемишлянський	24,5	29,6	48,4	47,8	11,5	9,3	12,6	10,5
Пустомитівський	48,7	72,7	117,4	105,8	2,9	6,8	62,5	57,2
Радехівський	47,3	65,0	48,7	48,1	41,3	56,5	9,4	7,9
Самбірський	25,3	26,6	76,6	67,6	2,5	1,5	12,2	10,8
Сколівський	0,4	0,6	19,9	18,0	-	-	2,6	2,5
Сокальський	77,2	102,8	117,6	112,2	136,9	137,0	27,0	26,5
Старосамбірський	13,3	13,2	86,6	79,9	0,7	0,4	11,9	12,8
Стрийський	11,4	14,5	66,9	55,2	0,0	0,1	16,4	13,8
Турківський	2,7	2,6	33,5	29,8	-	-	2,3	2,5
Яворівський	22,0	23,1	127,9	109,2	0,9	2,4	34,1	28,7

6.18. Внесення в ґрунт мінеральних та органічних добрив у сільськогосподарських підприємствах

(на 1 га посівної площі)

	2000	2003	2004	2005	2006	2007	2008
Мінеральні добрива, кг	23	33	57	65	78	104	122
у тому числі:							
азотні	16	22	36	41	46	52	71
калійні	3	6	12	14	16	22	30
фосфорні	4	5	9	10	16	30	21
Органічні добрива, т	2,3	1,5	1,1	1,0	0,9	0,9	0,5

6.19. Урожайність основних сільськогосподарських культур

(з 1 гектара зібраної площі; ц)

	2000	2002	2003	2004	2005	2006	2007	2008
Усі категорії господарств								
Зернові культури (у вазі після доробки)	20,1	25,5	23,4	26,4	23,4	23,5	25,5	32,1
Цукрові буряки (фабричні)	176	172	190	206	197	236	308	366
Льон-довгунець (волокно)	4,1	4,7	5,2	4,9	4,9	2,3	2,1	3,0
Картопля	143	153	143	147	130	156	162	151
Овочі	138	147	158	162	184	194	209	193
Фрукти і ягоди	68,4	61,2	57,6	70,4	57,1	70,5	70,9	68,5
Сільськогосподарські підприємства								
Зернові культури (у вазі після доробки)	15,7	19,1	19,3	22,4	19,7	19,3	24,2	33,7
Цукрові буряки (фабричні)	158	154	192	215	204	289	384	400
Льон-довгунець (волокно)	4,1	4,7	5,2	4,9	4,9	2,3	2,1	3,0
Картопля	131	130	119	104	91	141	219	201
Овочі	96	109	124	127	110	119	130	126
Фрукти і ягоди	4,8	9,1	3,5	5,1	5,1	7,2	10,5	9,1
Господарства населення								
Зернові культури (у вазі після доробки)	30,0	32,8	27,2	30,7	27,7	28,0	26,8	30,2
Цукрові буряки (фабричні)	196	179	189	201	190	180	173	281
Льон-довгунець (волокно)	-	4,0	4,5	-	-	-	-	-
Картопля	143	153	143	148	131	156	161	150
Овочі	141	149	161	164	188	201	215	200
Фрукти і ягоди	83,0	69,9	66,8	77,7	62,7	76,6	76,9	74,3

6.20. Урожайність основних сільськогосподарських культур у всіх категоріях господарств у містах та районах

(з 1 га зібраної площі; ц)

	Зернові культури		Картопля		Цукрові буряки (фабричні)		Овочі	
	2007	2008	2007	2008	2007	2008	2007	2008
Львівська область	25,5	32,1	162	151	308	366	209	193
міста								
Львів	11,7	14,1	164	143	-	17	274	251
Борислав	17,8	21,8	157	122	-	-	139	149
Дрогобич	12,8	11,2	128	122	-	-	132	143
Моршин	16,3	-	149	122	-	-	130	118
Новий Розділ	29,1	29,2	146	166	-	182	123	151
Самбір	18,0	31,0	176	166	-	-	169	165
Стрий	17,0	19,8	129	122	-	-	134	122
Трускавець	-	-	128	122	-	-	184	417
Червоноград	13,5	11,0	187	173	-	-	148	144
райони								
Бродівський	26,5	29,3	184	173	352	345	129	123
Буський	28,9	31,6	198	176	303	327	173	219
Городоцький	27,7	44,5	176	144	127	221	235	218
Дрогобицький	19,3	21,3	128	122	141	-	169	177
Жидачівський	18,1	34,2	147	148	209	211	204	176
Жовківський	21,8	25,4	170	150	167	278	221	220
Золочівський	34,5	42,6	164	146	468	461	209	185
Кам'янка-Бузький	23,8	32,4	216	191	324	409	264	235
Миколаївський	21,6	29,4	145	140	146	228	185	164
Мостиський	24,1	27,2	187	172	235	240	210	185
Перемишлянський	23,2	29,6	136	148	237	266	207	190
Пустомитівський	34,8	52,1	148	145	125	273	243	191
Радехівський	26,5	31,7	189	169	345	406	230	199
Самбірський	22,5	27,6	176	166	183	332	226	230
Сколівський	14,2	15,8	96	90	-	-	175	168
Сокальський	26,3	30,6	187	171	269	370	247	210
Старосамбірський	21,6	22,3	151	144	144	233	159	169
Стрийський	20,5	25,2	149	142	128	206	229	195
Турківський	16,0	16,1	116	107	-	-	155	168
Яворівський	19,7	22,8	168	151	140	226	194	169

6.21. поголів'я худоби і птиці

(на кінець року; тис. голів)

	2000	2003	2004	2005	2006	2007	2008
Усі категорії господарств							
Велика рогата худоба	565,7	456,9	395,0	362,7	353,3	317,5	299,8
у тому числі корови	336,9	288,5	261,0	235,4	215,1	192,1	177,7
Свині	260,8	263,1	234,0	230,2	254,7	253,4	258,7
Вівці і кози	33,5	29,3	26,7	23,5	21,7	21,0	21,0
у тому числі вівці	8,2	6,0	5,4	5,2	5,0	5,0	5,1
Птиця	6266,8	6520,0	6617,5	7186,9	7185,9	7265,2	7987,1
Сільськогосподарські підприємства							
Велика рогата худоба	103,5	50,1	43,2	40,6	39,4	31,9	28,6
у тому числі корови	36,1	16,6	14,8	14,3	13,7	11,6	10,7
Свині	19,8	28,6	27,2	33,6	44,0	51,1	70,0
Вівці і кози	0,7	0,9	1,0	1,0	0,9	1,3	1,5
у тому числі вівці	0,6	0,7	0,8	0,8	0,8	1,1	1,4
Птиця	425,2	735,4	942,8	1739,2	2076,0	2369,9	3160,3
Господарства населення							
Велика рогата худоба	462,2	406,8	351,8	322,1	313,9	285,6	271,2
у тому числі корови	300,8	271,9	246,2	221,1	201,4	180,5	167,0
Свині	241,0	234,5	206,8	196,6	210,7	202,3	188,7
Вівці і кози	32,8	28,4	25,7	22,5	20,8	19,7	19,5
у тому числі вівці	7,6	5,3	4,6	4,4	4,2	3,9	3,7
Птиця	5841,6	5784,6	5674,7	5447,7	5109,9	4895,3	4826,8

6.22. Темпи зміни поголів'я худоби в усіх категоріях господарств на кінець року

(відсотків до 2000 року)

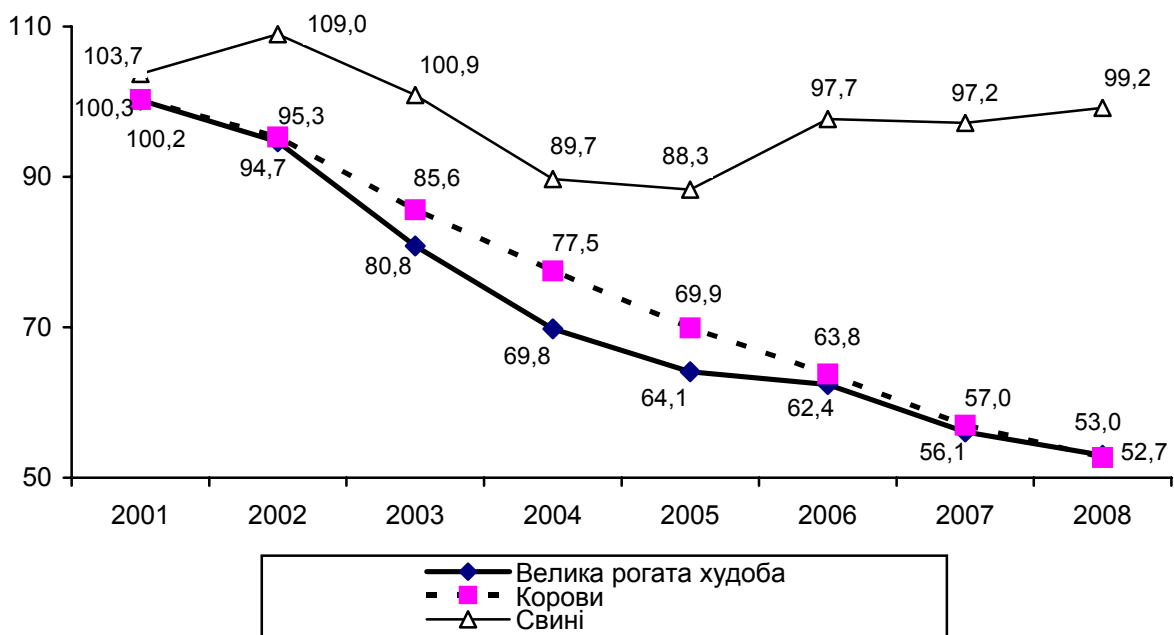

6.23. поголів'я худоби і птиці в усіх категоріях господарств у містах та районах

(на кінець року, тис. голів)

	Велика рогата худоба		У тому числі корови		Свині		Птиця	
	2007	2008	2007	2008	2007	2008	2007	2008
Львівська область	317,5	299,8	192,1	177,7	253,4	258,7	7265,2	7987,1
Міста обласного значення	1,2	1,1	0,8	0,7	1,6	1,5	146,7	145,8
райони								
Бродівський	19,5	18,9	11,2	10,3	16,1	14,1	213,0	204,5
Буський	9,5	8,3	5,7	5,2	16,0	19,8	442,0	357,6
Городоцький	9,8	9,3	6,6	6,0	9,7	9,7	245,6	332,6
Дрогобицький	18,8	17,6	11,7	10,8	5,4	5,6	541,9	562,9
Жидачівський	14,8	13,1	9,9	8,7	8,5	8,6	395,0	421,7
Жовківський	19,1	18,5	13,0	12,1	25,2	23,3	604,2	513,0
Золочівський	14,4	13,2	7,9	7,1	16,7	14,9	441,7	414,0
Кам'янка-Бузький	10,6	10,7	6,8	6,7	14,1	13,9	297,4	285,8
Миколаївський	11,2	10,1	7,1	6,4	5,5	4,8	275,4	568,5
Мостиський	10,4	9,9	6,8	6,3	6,4	6,5	279,2	279,7
Перемишлянський	16,0	14,7	8,3	7,5	11,3	11,8	271,1	284,0
Пустомитівський	10,7	9,6	7,2	6,4	14,1	11,6	609,5	842,4
Радехівський	15,5	14,1	8,9	8,3	21,9	21,1	299,1	326,6
Самбірський	20,1	18,8	11,7	11,1	9,0	8,0	456,5	583,0
Сколівський	17,8	17,3	9,0	8,4	3,3	3,1	65,6	64,2
Сокальський	23,7	21,7	14,3	13,3	34,8	31,9	438,8	414,8
Старосамбірський	16,8	16,7	10,9	10,0	8,0	9,6	232,0	237,3
Стрийський	10,1	9,4	6,4	5,9	6,1	20,9	449,7	445,0
Турківський	31,2	31,2	16,8	16,1	7,9	8,1	90,4	83,9
Яворівський	16,3	15,6	11,1	10,4	11,8	9,9	470,4	619,8

6.24. Продуктивність худоби та птиці

	2000	2003	2004	2005	2006	2007	2008
Середньорічний удій молока від корови, кг							
Усі категорії господарств	3132	3146	3345	3587	3821	3816	3837
Сільськогосподарські підприємства	1913	2013	2467	2705	2605	2297	2655
Господарства населення	3273	3207	3386	3628	3882	3895	3895
Середньорічний настриг вовни з однієї вівці, кг							
Усі категорії господарств	2,4	2,5	2,5	2,6	2,5	2,4	2,4
Сільськогосподарські підприємства	0,8	0,6	1,0	1,3	1,6	1,3	1,8
Господарства населення	2,7	2,7	2,8	2,8	2,7	2,6	2,6
Середньорічна несучість курей-несучок, шт.							
Сільськогосподарські підприємства	148	216	233	246	238	229	239

6.25. Виробництво основних видів продукції тваринництва

(тис.т)

	2000	2002	2003	2004	2005	2006	2007	2008
Усі категорії господарств								
Вироблено м'яса (реалізовано худоби та птиці на забій) у живій вазі	105,3	118,0	125,5	127,3	124,0	135,0	146,0	154,3
Вироблено м'яса у забійній вазі	68,4	76,9	82,1	83,2	81,8	90,2	98,6	105,8
Молоко	1032,0	1061,5	1000,2	958,9	930,4	892,3	813,4	731,3
Яйця, млн.шт.	465,9	513,7	515,8	516,6	548,2	563,3	542,2	548,2
Вовна, т	21	22	20	15	14	13	12	12
Сільськогосподарські підприємства								
Вироблено м'яса (реалізовано худоби та птиці на забій) у живій вазі	11,0	9,3	10,0	9,9	14,1	25,9	39,4	52,6
Вироблено м'яса у забійній вазі	6,7	6,1	6,8	6,8	10,1	19,2	29,3	39,6
Молоко	66,0	46,0	33,1	31,8	31,2	28,8	24,3	23,7
Яйця, млн.шт.	55,3	102,3	96,6	97,3	128,3	143,3	126,2	129,1
Вовна, т	0	0	0	0	1	1	1	2
Господарства населення								
Вироблено м'яса (реалізовано худоби та птиці на забій) у живій вазі	94,3	108,7	115,5	117,4	109,9	109,1	106,6	101,7
Вироблено м'яса у забійній вазі	61,7	70,8	75,3	76,4	71,7	71,0	69,3	66,2
Молоко	966,0	1015,5	967,1	927,1	899,2	863,5	789,1	707,6
Яйця, млн.шт.	410,6	411,4	419,2	419,3	419,9	420,0	416,0	419,1
Вовна, т	21	22	20	15	13	12	11	10

6.26. Виробництво основних видів продукції тваринництва на одну особу

(кг)

	2000	2003	2004	2005	2006	2007	2008
М'ясо (у забійній вазі)	25,7	31,5	32,1	31,7	35,1	38,4	41,4
Молоко	387,3	384,0	369,8	360,2	346,8	317,2	286,1
Яйця, штук	175	198	199	212	219	212	214

6.27. Виробництво основних видів продукції тваринництва в усіх категоріях господарств

	М'ясо		Молоко		Яйця		Вовна	
	2007	2008	2007	2008	2007	2008	2007	2008
	ТИС.Т				МЛН. ШТ.		Ц	
Львівська область	145,9	154,3	813,4	731,3	542,2	548,2	127	119
Міста обласного значення	0,5	0,5	2,9	2,2	4,9	5,1	-	-
райони								
Бродівський	7,3	7,3	41,6	40,3	17,1	17,2	7	8
Буський	8,5	8,5	35,4	31,1	51,7	51,7	3	3
Городоцький	5,8	5,1	28,7	24,9	21,5	21,4	3	4
Дрогобицький	4,4	4,3	48,3	43,4	76,1	78,1	4	3
Жидачівський	7,6	7,7	44,1	38,2	26,1	25,9	2	1
Жовківський	8,9	9,6	50,7	45,6	29,5	33,4	9	11
Золочівський	8,1	9,4	36,1	32,5	21,7	22,2	4	5
Кам'янка-Бузький	5,0	4,7	31,2	28,4	26,8	25,3	9	8
Миколаївський	5,5	6,9	35,8	31,6	18,5	18,7	2	4
Мостиський	4,7	4,3	32,4	27,9	24,7	24,1	5	2
Перемишлянський	8,0	8,2	36,8	33,9	22,2	22,5	8	6
Пустомитівський	11,9	12,8	34,8	29,6	41,0	38,8	7	4
Радехівський	7,3	7,7	31,6	28,8	25,6	28,2	20	20
Самбірський	8,6	8,8	54,7	49,2	26,4	26,9	11	14
Сколівський	3,4	3,4	29,3	27,5	8,1	8,1	4	2
Сокальський	14,2	13,2	68,0	60,6	31,1	31,7	9	9
Старосамбірський	5,6	5,5	48,4	42,9	26,2	25,7	10	6
Стрийський	7,1	10,6	33,3	30,4	14,7	14,1	-	1
Турківський	6,0	5,9	48,8	45,9	9,4	9,4	4	3
Яворівський	7,5	9,9	40,5	36,4	18,9	19,7	6	5

МИСЛИВСТВО**6.28. Основні показники ведення мисливського господарства**

	2000	2002	2003	2004	2005	2006	2007	2008
Кількість мисливських господарств	60	62	62	64	63	59	60	65
Площа мисливських угідь, на кінець року; тис. га	1752,3	1753,8	1753,8	1754,3	1752,3	1758,8	1763,9	1770,8
у тому числі охоплених мисливським упорядкуванням	1081,7	1194,3	1410,9	1533,6	1578,3	1596,2	1636,3	1595,2
Кількість працівників, зайнятих у мисливському господарстві, осіб	375	399	392	382	390	344	337	344
Загальні витрати на ведення мисливського господарства, тис. грн.	1024,4	2468,0	2127,9	2706,8	3437,5	4152,4	4457,5	6262,4
Витрати на охорону, відтворення диких тварин, включаючи біотехнічні заходи, та впорядкування мисливських угідь, тис.грн.	303,4	518,7	678,8	786,7	911,2	1097,1	1239,4	1898,2
Надходження від ведення мисливського господарства, тис.грн.	271,2	458,3	573,2	746,2	995,0	1333,0	1480,4	2336,6

ЛІСОВЕ ГОСПОДАРСТВО**6.29. Основні показники ведення лісового господарства**

	2000	2004	2005	2006	2007	2008
Обсяги продукції, робіт та послуг лісового господарства, млн.грн.	62,7	128,8	157,5	193,4	235,4	242,3
Заготовлено ліквідної деревини, тис.м ³	774	1035	1036	1127	1245	1166
від рубок головного користування	393	444	440	484	476	523
від рубок, пов'язаних з веденням лісового господарства та інших рубок	381	591	596	643	769	643
Площа рубок лісу, тис.га	...	23,6* ¹	23,7	27,0	28,0	25,0
головного користування	...	2,4	2,4	2,5	2,6	2,6
пов'язаних з веденням лісового господарства, інших рубок та очистки від захаращеності	...	18,2	18,6	21,2	21,6	22,2
Збір живиці, т	441	538	453	448	442	227
Лісовідновлення, тис. га	3,1	4,0	4,7	4,4	4,4	4,8
посадка і посів лісу	2,6	3,4	4,1	4,0	3,7	3,9
природне поновлення	0,5	0,6	0,6	0,4	0,7	0,9
Переведено лісових культур у вкриті лісом землі, га	2029	2116	2611	2762	2950	3541
Залишок неочищених площ, га	1	28	22	111	181	121
Кількість лісових пожеж	24	1	11	4	13	2
Лісова площа, пройдена пожежами, га	17	4	6	2	7	4
Збитки, заподіяні пожежами, тис.грн.	4,6	4,5	-	-	9,6	4,6

¹ Включаючи очищення від захаращеності та дострокові рубки.

7. ІНВЕСТИЦІЇ ТА БУДІВЕЛЬНА ДІЯЛЬНІСТЬ

7.1. Інвестиції в основний капітал

	Інвестиції в основний капітал, млн.грн.	У відсотках до			У розрахунку на 1 мешканця, грн.
		попереднього року	1990 року	1995 року	
2000	1060,6	127,6	32,7	98,6	395
2001	1357,1	112,8	36,9	111,1	504
2002	1807,0	126,8	46,7	140,9	696
2003	2559,0	136,7	63,9	192,6	989
2004	3634,0	123,9	79,2	238,6	1411
2005	4681,7	107,6	85,2	256,7	1826
2006	5875,5	110,7	94,3	284,2	2300
2007	8287,3	123,2	116,1	350,1	3255
2008	10799,3	101,0	117,3	354,0	4255

7.2. Індекси обсягів інвестицій в основний капітал

(відсотків)

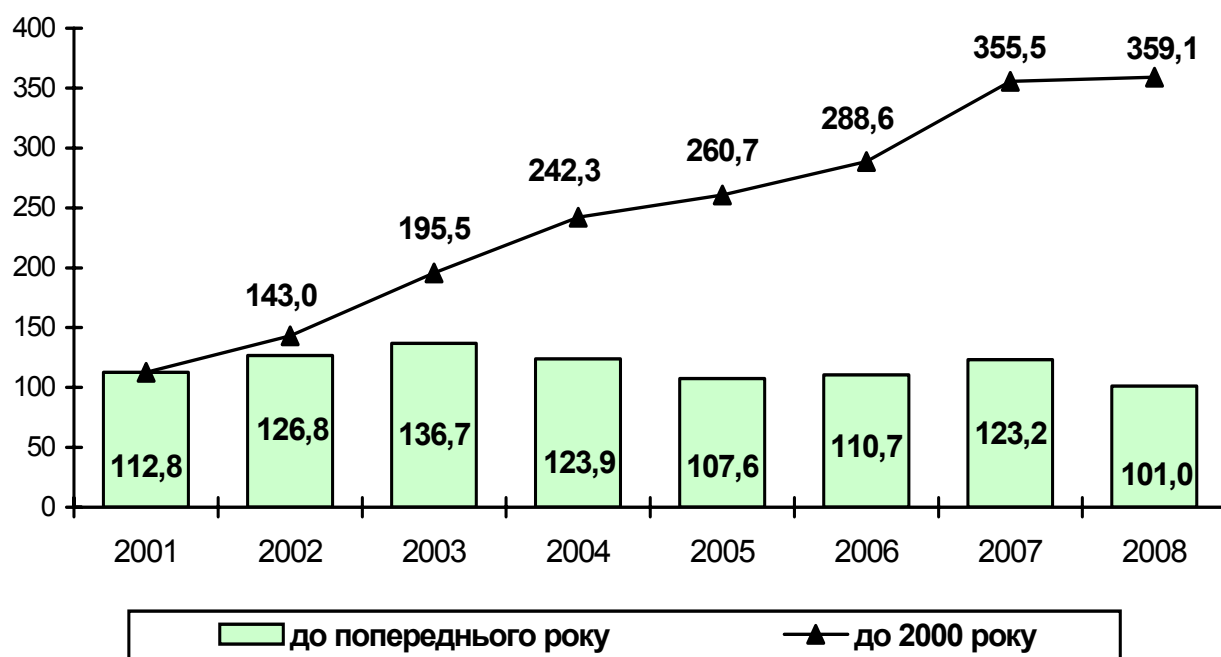

7.3. Інвестиції в основний капітал за видами економічної діяльності

(млн.грн.)

	2003	2004	2005	2006	2007	2008
Усього	2559,0	3634,0	4681,7	5875,5	8287,3	10799,3
Сільське господарство, мисливство, лісове господарство	36,5	46,5	82,5	95,4	235,9	570,4
Рибальство, рибництво	0,3	0,9	0,8	1,0	2,5	0,8
Промисловість	808,6	1047,5	1440,9	1606,6	2233,7	2935,8
Будівництво	121,7	112,5	127,2	153,4	217,7	263,8
Торгівля; ремонт автомобілів, побутових виробів та предметів особистого вжитку	218,9	329,0	676,2	950,9	1262,6	1747,6
Діяльність готелів і ресторанів	22,0	15,1	48,8	100,6	95,1	210,6
Діяльність транспорту та зв'язку	790,6	1063,7	1236,7	1377,9	1928,7	1931,9
Фінансова діяльність	65,6	63,6	82,8	93,5	150,6	189,0
Операції з нерухомим майном, оренда, інжиніринг та надання послуг підприємцям	276,9	557,7	609,5	1068,4	1621,5	2126,8
Державне управління	22,4	43,9	19,0	40,6	59,6	70,7
Освіта	83,9	93,8	71,5	86,7	100,2	175,2
Охорона здоров'я та надання соціальної допомоги	89,9	214,0	193,7	173,0	221,1	314,0
Надання комунальних та індивідуальних послуг; діяльність у сфері культури та спорту	21,7	45,8	92,1	127,5	158,1	262,7

7.4. Структура інвестицій в основний капітал за видами економічної діяльності у 2008 році

(відсотків до загального обсягу)

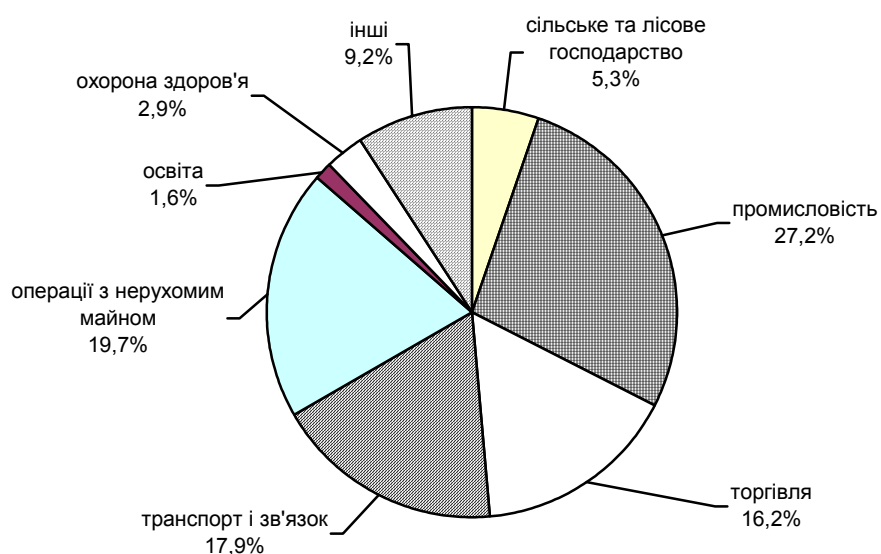

7.5. Інвестиції в основний капітал за джерелами фінансування

(млн.грн.)

	2000	2003	2004	2005	2006	2007	2008
Усього	1060,6	2559,0	3634,0	4681,7	5875,5	8287,3	10799,3
у тому числі за рахунок							
коштів державного бюджету	37,7	110,3	133,7	226,5	303,9	463,6	596,9
коштів місцевих бюджетів	27,4	73,4	149,3	104,8	146,3	229,2	391,1
власних коштів підприємств та організацій	736,8	1755,8	2413,4	2604,7	3413,3	4720,8	5914,6
кредитів банків та інших позик	18,9	173,9	335,7	762,7	1074,9	1476,8	1524,1
коштів іноземних інвесторів	121,8	203,1	184,2	468,2	194,7	303,0	791,7
коштів вітчизняних інвесторів	...	44,3	10,3	35,5	21,8	17,3	15,0
коштів населення на індивідуальне житлове будівництво	83,8	120,5	214,0	218,1	320,2	535,5	886,0
інших джерел фінансування	34,2	77,7	193,4	261,2	400,4	541,1	679,9

7.6. Індекси інвестицій в основний капітал за видами економічної діяльності

(відсотків)

	2003	2004	2005	2006	2007	2008	
	до попереднього року					до 2000	
Усього	136,7	123,9	107,6	110,7	123,2	101,0	359,1
Сільське господарство, мисливство, лісове господарство	194,8	109,0	152,3	107,0	228,6	198,0	1196,5
Рибальство, рибництво	37,0	261,7	78,2	119,9	190,9	31,8	2333,2
Промисловість	123,4	113,1	116,7	101,4	121,2	103,2	274,0
Будівництво	151,0	82,1	100,6	115,0	126,4	101,8	223,1
Торгівля; ремонт автомобілів, побутових виробів та предметів особистого вжитку	123,6	132,3	168,3	122,6	119,2	102,2	853,0
Діяльність готелів і ресторанів	222,4	57,9	271,9	179,8	78,7	158,8	1013,1
Діяльність транспорту та зв'язку	145,9	117,9	98,1	98,2	123,6	80,5	293,9
Фінансова діяльність	120,9	84,3	111,8	108,0	144,8	105,9	280,5
Операції з нерухомим майном, оренда, інжиніринг та надання послуг підприємцям	143,1	167,2	89,1	145,4	126,6	96,6	366,2
Державне управління	258,4	177,3	36,1	192,8	131,6	87,3	253,2
Освіта	158,2	95,0	63,4	105,5	100,1	128,4	392,6
Охорона здоров'я та надання соціальної допомоги	151,9	207,5	74,3	75,7	105,6	116,9	281,4
Надання комунальних та індивідуальних послуг; діяльність у сфері культури та спорту	107,0	180,3	150,8	127,4	112,2	124,1	598,0

7.7. Основні показники будівництва

	2001	2003	2004	2005	2006	2007	2008
Обсяг виконаних будівельних робіт, млн.грн.	736,9	854,5	1096,9	1155,9	1972,6	2807,5	3429,0
Індекси обсягів виконаних будівельних робіт, до попереднього року, у %	111,9	128,0	108,6	79,3	123,8	112,3	82,2

7.8. Обсяг виконаних будівельних робіт за видами будівельної діяльності

o	2005	2006	2007	2008	2005	2006	2007	2008
	млн. грн.				до попереднього року, відсотків			
Усього	1155,9	1972,6	2807,5	3429,0	79,3	123,8	112,3	82,2
у тому числі								
підготовка будівельних ділянок	124,3	197,6	233,1	295,8	92,9	129,5	90,6	91,2
будівництво будівель та споруд	876,9	1495,5	2183,3	2632,9	78,2	124,8	116,6	80,4
установлення інженерного устаткування будівель та споруд	127,8	245,4	323,4	445,8	80,6	117,2	98,9	91,3
роботи з завершення будівництва	23,2	29,0	61,3	52,8	57,3	97,9	172,1	64,1
оренда будівельної техніки з оператором	3,7	5,1	6,4	1,7	118,3	109,6	102,3	19,5

7.9. Розподіл обсягів будівельних робіт за видами будівельної діяльності у 2008 році

(до загального обсягу, відсотків)

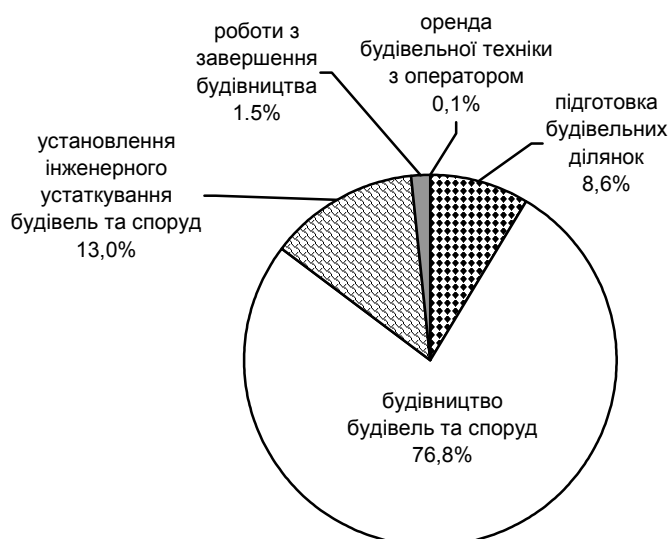

7.10. Індекси обсягів виконаних будівельних робіт у містах та районах

(відсотків)

	2002	2003	2004	2005	2006	2007	2008	2008 до	
	до попереднього року							1995	2000
Львівська область	81,7	128,0	108,6	79,3	123,8	112,3	82,2	87,0	115,2
міста									
Львів	75,6	136,0	106,6	75,9	130,8	111,5	80,4	100,1	127,4
Борислав	84,9	123,4	172,2	74,6	328,3	44,9	65,7	128,0	179,0
Дрогобич	84,0	129,4	99,9	85,0	103,6	86,2	88,0	37,8	72,9
Моршин	...	240,2	77,8	41,9	167,7	57,8	160,8
Новий Розділ	...	111,6	139,5	96,1	94,8	95,4	101,0
Самбір	75,6	126,9	71,8	189,2	116,0	89,8	98,2	116,5	127,3
Стрий	78,2	233,6	115,8	73,7	104,2	97,0	61,3	20,5	78,8
Трускавець	91,7	93,6	386,7	75,4	56,5	95,6	91,6	98,0	134,1
Червоноград	91,7	70,3	139,4	78,5	120,8	98,4	58,9	21,1	44,9
райони									
Бродівський	79,8	209,2	78,1	43,5	151,4	92,4	96,9	24,3	77,5
Буський	114,2	168,1	109,6	63,7	130,7	86,5	118,1	45,7	168,2
Городоцький	78,6	150,1	72,6	75,5	128,3	71,9	107,3	22,3	52,7
Дрогобицький	57,4	175,2	75,9	104,3	77,3	63,7	244,2	25,0	121,9
Жидачівський	81,5	132,6	92,2	93,1	137,9	115,0	62,9	28,7	89,1
Жовківський	118,6	140,5	115,8	93,2	112,9	100,4	74,6	120,1	226,7
Золочівський	70,6	136,1	102,6	225,5	125,7	70,8	67,6	21,3	87,7
Кам'янка-Бузький	141,3	91,5	91,6	83,0	87,9	114,3	63,6	9,5	51,0
Миколаївський	52,3	210,1	84,8	54,5	128,5	121,9	122,5	16,7	92,8
Мостиський	65,1	188,6	87,9	106,8	209,7	87,5	34,2	18,6	68,6
Перемишлянський	51,0	197,8	113,5	102,5	98,0	289,5	91,5	67,0	302,5
Пустомитівський	135,1	120,6	205,8	39,9	123,8	553,5	73,7	386,7	773,0
Радехівський	65,1	126,1	124,9	75,8	103,4	122,3	75,1	27,3	81,6
Самбірський	55,5	130,5	130,5	86,5	121,4	177,3	93,3	62,2	192,9
Сколівський	68,9	211,7	106,5	76,9	91,5	101,6	134,1	38,8	127,5
Сокальський	46,8	123,3	70,7	136,3	99,3	119,2	80,5	30,5	61,1
Старосамбірський	82,1	152,1	105,1	77,7	107,5	108,5	93,1	42,9	152,9
Стрийський	99,5	104,4	93,3	88,5	125,4	90,1	90,2	470,1	72,3
Турківський	91,1	139,1	87,8	98,2	131,5	151,8	179,0	160,3	359,9
Яворівський	101,9	120,9	75,7	120,5	129,5	92,0	100,5	85,2	115,5

7.11. Введення в експлуатацію об'єктів соціальної сфери

	2000	2003	2004	2005	2006	2007	2008
Введено в експлуатацію:							
квартир, одиниць	3426	3260	3718	3748	3808	5309	6580
загальної площі житлових будинків, тис.кв.м	371,8	397,5	545,4	499,4	482,9	669,5	780,4
середніх закладів освіти нових будівель, одиниць	10	4	8	2	3	1	3
учнівських місць дошкільних закладів освіти, місць	1604	1260	3152	1059	1350	846	680
лікарень, ліжок	-	-	-	-	-	20	76
санаторіїв, ліжок	-	260	-	40	60	100	82
амбулаторно-поліклінічних закладів, відвідувань за зміну	421	100	23	132	-	109	-
	-	12	135	430	432	177	970

7.12. Введення в дію окремих будівель, споруд та потужностей

	2000	2003	2004	2005	2006	2007	2008
Готелі, місць	-	56	269	1246	251	461	773
Їдальні, кафе, ресторани та бари, посадкових місць	124	536	1104	556	1080	1062	1220
Торгові центри, універмаги, магазини, тис. кв.м торгової площі	0,5	9,0	15,3	29,5	62,4	43,1	37,1
Автомобільні заправні станції, млн. обслуговувань автомобілів	2,8	1,6	1,3	1,8	0,8	1,0	1,5
Будівлі промислові з виробництва:							
цегли, млн.ум.цегли	-	-	45,0	15,0	-	-	-
електроустаткування для двигунів і транспортних засобів, млн.грн.	-	-	156,0	-	-	-	-
продуктів з м'яса, т	-	480	130	1114	410	720	-
хлібобулочних виробів, т	630	618	1260	52	-	457	-
молочних продуктів, т	-	-	700	-	-	56400	-
олії та жирів рафінованих, тис.т	-	-	-	-	16,0	-	-
кондитерських виробів, тис.т	0,9	-	-	0,0	-	0,5	-
пива, тис. дал	10,0	-	-	-	-	-	-
з розливу пива, млн. пляшок	-	-	-	-	50,6	-	-
з розливу мінеральних вод, млн. пляшок	1,7	1,6	29,7	40,0	-	145,8	2,5
Дороги автомобільні магістральні та місцевого значення, км	8,8	8,6	4,5	2,9	6,4	18,1	22,6
Газопроводи магістральні, км	17,1	68,1	-	16,7	-	8,0	8,7
Газопроводи місцеві, км	83,8	12,5	97,2	249,9	374,0	297,6	145,9
Місцеві водопровідні мережі:							
км	2,6	2,0	10,1	4,3	4,2	7,4	29,7
тис. м ³ води за добу	-	-	12,9	7,2	-	0,3	-

Продовження табл.7.12.

	2000	2003	2004	2005	2006	2007	2008
Місцеві теплові мережі:							
км	1,8	-	1,7	0,1	7,8	0,1	1,0
Гкал за год	5,2	37,9	6,0	0,6	5,5	0,2	-
Місцеві каналізаційні та водостічні мережі:							
км	3,0	-	-	-	1,6	1,5	-
тис.м ³ стічних вод за добу	14,3	-	-	365,0	-	-	0,3
Лінії електропередачі напругою, км							
35 - 150 кВ	5,4	36,6	7,5	-	-	29,3	-
6 - 20 кВ	23,8	9,2	8,6	4,1	4,0	2,8	3,3
0,4 кВ	36,8	23,8	26,7	46,6	20,0	16,9	28,4
Автоматичні телефонні станції, тис.номерів:							
міські	9,2	28,3	12,1	32,1	13,6	21,7	11,2
сільські	0,2	5,9	5,7	11,0	5,0	4,9	1,7
Свердловини, штук:							
нафтові	-	1	1	5	4	-	-
газові	13	16	13	13	9	19	15

7.13. Введення в експлуатацію житла

	Введення в експлуатацію житла, тис.кв.м загальної площі		Індекси введення житла, % до попереднього року	Введення житла на 1000 осіб, м ² загальної площі
	усього	у тому числі індивідуальне		
2000	371,8	260,9	105,2	139,5
2001	313,0	230,7	84,2	118,7
2002	335,4	244,7	107,2	129,5
2003	397,5	283,2	118,5	153,7
2004	545,4	448,3	137,2	211,8
2005	499,4	349,5	91,6	194,8
2006	482,9	310,4	96,7	189,1
2007	669,5	436,7	138,6	263,0
2008	780,4	433,0	116,6	307,5

7.14. Індекси інвестицій у житлове будівництво та введення в експлуатацію житла

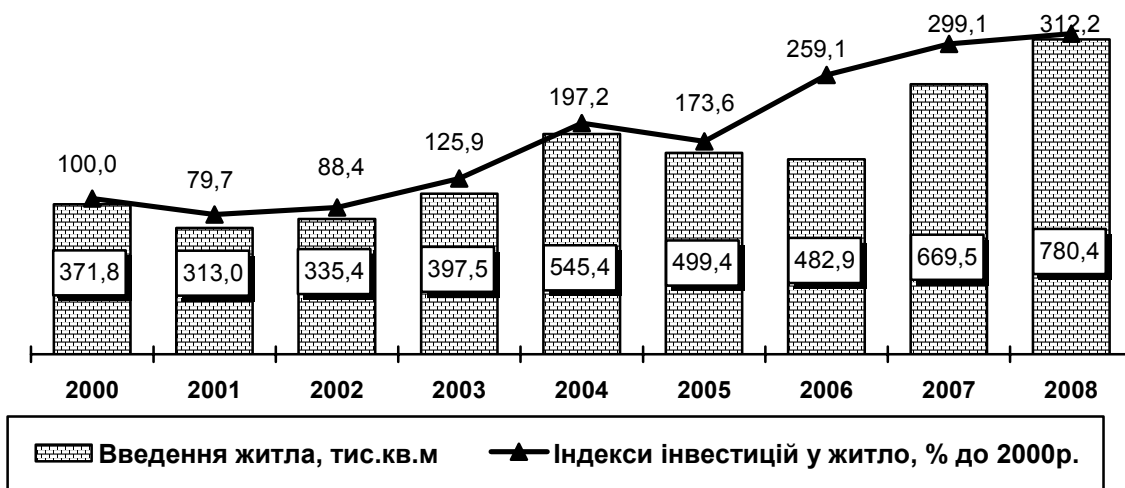

7.15. Введення в експлуатацію житла у містах та районах(м² загальної площі)

	2000	2003	2004	2005	2006	2007	2008
Львівська область	371819	397523	545428	499420	482903	669519	780420
міста							
Львів	95913	113642	121688	158727	153133	210270	239602
Борислав	6338	6332	16723	7306	9384	13180	12344
Дрогобич	20652	24028	37410	27840	35275	32129	37161
Моршин	...	1061	2086	1052	250	2212	984
Новий Розділ	...	280	-	-	581	1617	5451
Самбір	10842	11026	10064	10359	13194	7004	7345
Стрий	5918	5201	6732	16196	3491	18144	11370
Трускавець	4157	3999	6500	1629	6269	9208	29274
Червоноград	9437	919	8426	3802	6208	8839	4650
райони							
Бродівський	3389	7864	11555	3514	7074	4381	11712
Буський	8735	7869	6279	7324	7955	6402	6409
Городоцький	8109	14586	28330	17989	19502	22007	23022
Дрогобицький	10217	5023	15436	16731	13640	11761	22210
Жидачівський	16339	7259	2735	6670	2874	8435	9009
Жовківський	20392	16691	42411	28590	24893	35978	44326
Золочівський	5966	15317	21838	13335	12044	11881	12434
Кам'янка-Бузький	4837	15432	15136	12576	10053	21713	36812
Миколаївський	10443	6464	15539	7827	8311	13286	14176
Мостиський	12392	8865	21655	17981	13721	13847	19703
Перемишлянський	3015	4197	3262	3395	5125	2838	8442
Пустомитівський	42531	33600	50034	50948	39519	100943	101205
Радехівський	3126	5125	5704	5866	2727	5369	5221
Самбірський	14299	12299	17218	15137	18851	15060	13724
Сколівський	4067	8533	6272	6567	8256	9451	15533
Сокальський	6431	12510	4985	5297	8190	5681	13292
Старосамбірський	7197	9686	15283	7452	8604	13067	6677
Стрийський	17859	21896	32631	18591	9628	23765	12097
Турківський	1845	3892	4738	4929	1836	5620	-
Яворівський	17373	13927	14758	21790	32315	35431	56235

7.16. Введення в експлуатацію житла на 1000 мешканців у містах та районах у 2008 році

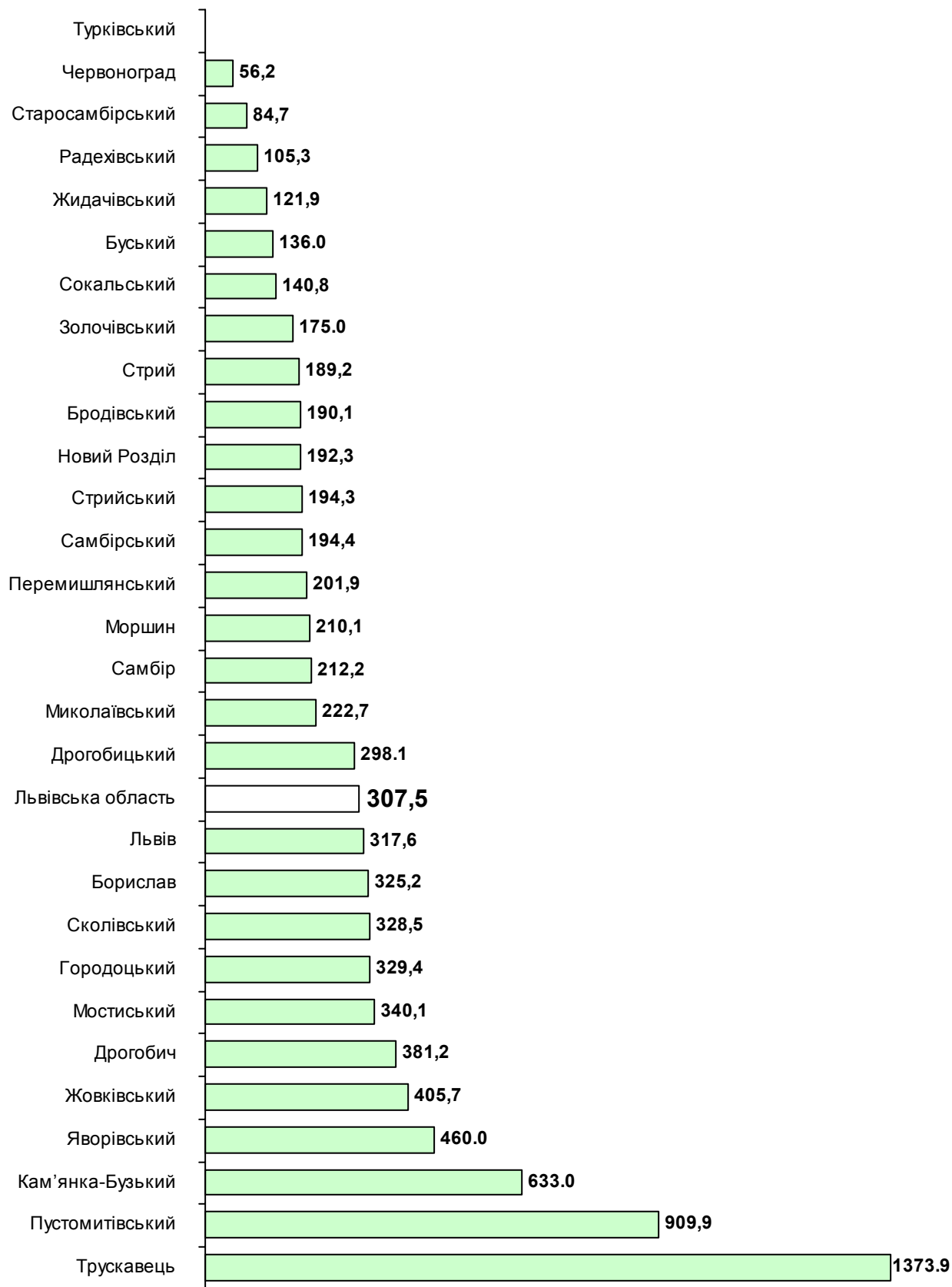
(м² загальної площі)

8. ТРАНСПОРТ І ЗВ'ЯЗОК

8.1. Перевезення вантажів за видами транспорту

(тис. т)

	2000	2005	2006	2007	2008
Усього	35778,4	26742,9	28766,7	28537,8	28726,9
у тому числі					
залізничний ¹	6168,3	6487,0	6937,6	6932,7	5718,7
автомобільний	29607,0	20255,8	21829,1	21605,1	23008,2
авіаційний	3,1	0,1	0,0	0,0	–

8.2. Індекси обсягів перевезення вантажів за видами транспорту

(відсотків)

	2005	2006	2007	2008	
	до 2000 року			до 2007 року	
Усього	74,7	80,4	79,8	80,3	100,7
у тому числі					
залізничний ¹	105,2	112,5	112,4	92,7	82,5
автомобільний	68,4	73,7	73,0	77,7	106,5
авіаційний	3,7	0,7	0,1	–	–

8.3. Відправлення вантажів Львівською дирекцією залізничних перевезень

(тис. т)

	2000	2005	2006	2007	2008
Усього	6168,3	6487,0	6937,6	6932,7	5718,7
У тому числі					
Кам'яне вугілля	3502,0	2167,7	2320,0	2507,9	2104,0
кокс	12,4	398,2	973,0	998,3	680,0
нафта і нафтопродукти	244,3	937,9	803,1	663,2	498,1
руда	5,5	13,7	25,3	26,0	–
чорні метали	24,9	38,5	23,4	37,4	61,3
лісові вантажі	188,4	375,1	377,5	474,7	393,3
хімічні і мінеральні добрива	24,1	6,5	5,5	7,1	5,0
зерно і продукти перемолю	21,4	12,2	14,1	14,1	36,2
цемент	373,0	576,7	577,1	545,8	558,9
брухт чорних металів	362,7	250,1	251,1	256,2	221,7
будівельні матеріали	482,9	750,0	709,2	698,0	622,8
інші	926,7	960,4	858,3	704,0	537,4

¹ Відправлення вантажів Львівською дирекцією залізничних перевезень.

8.4. Перевезення вантажів автомобільним транспортом у містах обласного значення і районах

	(тис. т)				
	2000	2005	2006	2007	2008
Львівська область	29607,0	20255,8	21829,1	21605,1	23008,2
Львів	10874,0	4563,6	4986,5	5765,2	5669,6
Борислав	321,3	228,0	239,4	264,3	237,7
Дрогобич	371,7	294,9	434,4	476,3	673,2
Моршин	...	72,9	68,2	44,2	40,7
Новий Розділ	...	808,4	218,2	88,4	155,3
Самбір	239,9	158,5	171,1	116,7	104,1
Стрий	478,9	247,8	302,7	244,9	103,7
Трускавець	173,9	106,1	132,1	103,5	150,2
Червоноград	1003,0	645,8	621,0	626,6	595,3
Бродівський	638,7	386,1	355,1	268,0	226,2
Буський	362,1	236,8	402,6	366,4	367,3
Городоцький	380,1	268,3	278,1	378,6	332,9
Дрогобицький	730,1	198,3	207,9	199,2	207,9
Жидачівський	430,7	440,0	515,4	522,1	518,4
Жовківський	330,8	422,3	553,0	592,8	422,8
Золочівський	516,0	634,9	590,3	463,3	484,3
Кам'янка-Бузький	923,1	449,0	411,0	333,6	282,6
Миколаївський	3488,4	3983,9	4472,9	3994,4	4099,8
Мостиський	1420,1	190,8	171,4	192,1	149,9
Перемишлянський	112,7	121,7	134,4	88,7	87,4
Пустомитівський	2572,6	787,3	1012,1	1376,7	1492,5
Радехівський	840,2	721,5	546,8	636,9	795,2
Самбірський	212,5	234,4	633,1	266,8	228,0
Сколівський	266,0	479,6	240,5	249,0	352,0
Сокальський	1752,9	1395,6	1253,1	871,9	1598,0
Старосамбірський	121,4	145,4	163,4	187,6	99,2
Стрийський	560,0	401,9	524,7	482,7	434,2
Турківський	79,7	107,7	113,9	114,3	157,9
Яворівський	406,2	321,0	358,2	356,2	489,5

8.5. Вантажооборот за видами транспорту

	(мільйонів тонно-кілометрів)				
	2000	2005	2006	2007	2008
Усього	9528,3	10346,0	11290,3	11790,2	10905,9
у тому числі					
залізничний ¹	7770,9	8434,4	8811,7	9006,2	8023,9
автомобільний	1748,8	1911,3	2478,6	2784,0	2882,0
авіаційний	8,6	0,3	0,0	0,0	—

¹ Вантажооборот Львівської дирекції залізничних перевезень.

8.6. Індекси обсягів вантажообороту за видами транспорту

(відсотків)

	2005	2006	2007	2008	
	до 2000 року			до 2007 року	
Усього	108,6	118,5	123,7	114,5	92,5
У тому числі					
залізничний ¹	108,5	113,4	115,9	103,3	89,1
автомобільний	109,3	141,7	159,2	164,8	103,5
авіаційний	3,4	0,4	0,1	–	–

8.7. Перевезення пасажирів за видами транспорту

тисяч

	2000	2005	2006	2007	2008
Усього	276209,9	298889,5	320509,0	333287,9	342612,8
У тому числі					
залізничний ¹	32402,6	29069,6	28958,9	29596,1	30020,9
автомобільний	143883,5	173131,0	193700,2	214802,0	225752,5
авіаційний	54,4	140,1	106,5	28,7	15,3
трамвайний	58780,1	60049,9	58552,2	52227,3	49517,3
тролейбусний	41089,3	36498,9	39191,2	36633,8	37306,8

8.8. Індекси обсягів перевезення пасажирів за видами транспорту

відсотків

	2005	2006	2007	2008	
	до 2000 року			до 2007 року	
Усього	108,2	116,0	120,7	124,1	102,8
У тому числі					
залізничний ¹	89,7	89,4	91,3	92,7	101,4
автомобільний	120,3	142,7	149,3	156,9	105,1
авіаційний	257,5	195,8	52,8	28,1	53,3
трамвайний	102,2	95,4	88,9	84,2	94,8
тролейбусний	88,8	99,6	89,2	90,8	101,8

8.9. Пасажирооборот за видами транспорту

мільйонів пасажиро-кілометрів

	2000	2005	2006	2007	2008
Усього	5086,4	6547,5	7015,1	7062,9	7137,5
У тому числі					
залізничний ¹	2129,2	2130,6	2145,8	2168,9	2224,0
автомобільний	2211,8	3642,2	4118,3	4270,3	4315,8
авіаційний	81,6	134,9	102,0	33,0	19,7
трамвайний	376,2	384,3	374,7	334,3	316,9
тролейбусний	287,6	255,5	274,3	256,4	261,1

¹ Відправлення пасажирів Львівською дирекцією залізничних перевезень.

¹ Пасажирооборот Львівської дирекції залізничних перевезень.

8.10. Довжина шляхів сполучення

(км)

	2000	2004	2005	2006	2007	2008
Довжина автомобільних до- ріг загального користування	8303,4	8328,6	8334,4	8336,8	8350,5	8372,7
з них з твердим покриттям	8109,8	8152,3	8161,8	8168,7	8187,2	8192,1
з них з удосконаленим покриттям	5350,1	5386,6	5398,9	5405,0	5417,8	5431,0
Експлуатаційна довжина залізничних колій загального користування	1297,4	1292,2	1292,2	1292,8	1279,7	1279,7
у тому числі						
електрифіковані	818,0	818,0	818,0	818,0	818,0	818,0
дизелепальні	479,4	474,2	474,2	474,8	461,7	461,7
Експлуатаційна довжина тролейбусних ліній загаль- ного користування (в одно- путному обчисленні)	117,3	117,3	117,3	117,3	117,3	117,3
Експлуатаційна довжина трамвайних колій загального користування (в одноколій- ному обчисленні)	67,0	71,0	73,5	73,5	73,5	73,5

8.11. Доходи від реалізації послуг зв'язку за видами у 2008 році

	Усього	У тому числі		Частка у загальному обсязі доходів від реалізації послуг зв'язку	
		населен- ню	іншим користу- вачам	населен- ню	іншим користу- вачам
	млн. грн.			відсотків	
Усього	1479,5	575,4	904,1	38,9	61,1
у тому числі					
поштовий	100,7	12,6	88,1	12,5	87,5
з нього послуги міжна- родної прискореної пошти "EMS"	0,7	0,4	0,3	55,0	45,0
телеграфний	1,0	0,4	0,6	38,4	61,6
телефонний міський	162,5	106,5	56,0	65,6	34,4
телефонний сільський	12,9	11,2	1,7	87,3	12,7
Телефонний міжміський (включаючи міжнародний)	202,1	118,9	83,2	58,8	41,2
кур'єрська діяльність	4,6	0,2	4,4	4,1	95,9
проводове мовлення	7,5	6,2	1,3	81,7	18,3
спеціальний і фельдзв'язок	4,4	–	4,4	–	100,0

Продовження табл. 8.11.

	Усього	У тому числі		Частка у загальному обсязі доходів від реалізації послуг зв'язку	
		населенню	іншим користувачам	населенню	іншим користувачам
	млн. грн.			відсотків	
передача і прийом телевізійних та радіопрограм, радіозв'язок	53,8	39,8	14,0	74,0	26,0
з нього кабельне телебачення	41,6	39,7	1,9	95,5	4,5
центрукрчастотнагляд супутниковий	1,5	0,0	1,5	0,2	99,8
комп'ютерний	—	—	—	—	—
з нього надання доступу до Інтернету	110,3	45,6	64,7	41,3	58,7
мобільний	101,8	45,6	56,2	44,8	55,2
у тому числі стільниковий	818,2	234,0	584,2	28,6	71,4
	818,2	234,0	584,2	28,6	71,4

8.12. Продукція (послуги) зв'язку

	2000	2005	2006	2007	2008
Відправлено, мільйонів одиниць					
листів	16,4	16,0	14,8	15,7	16,3
посилок	0,3	0,5	0,5	0,5	0,5
грошових переказів	0,4	0,6	0,6	0,7	0,7
пенсійних виплат	8,6	7,4	6,1	5,9	6,3
телеграм	0,3	0,2	0,2	0,1	0,1
газет і журналів	44,5	55,8	50,9	53,4	56,6
У розрахунку на 100 осіб відправлено, одиниць					
листів	607	622	578	613	638
телеграм	11	7	6	5	4
посилок	12	21	18	19	20

8.13. Забезпеченість населення телефонними апаратами

(одиниць)

	2000	2005	2006	2007	2008
Основні домашні телефонні апарати на 100 домогосподарств	41	54	57	59	60
Таксофони на 100 тисяч населення	129	132	120	104	98

9. ЗОВНІШНЬОЕКОНОМІЧНА ДІЯЛЬНІСТЬ

9.1. Окремі показники зовнішньої торгівлі товарами

	Експорт товарів				Імпорт товарів				Перевищення імпорту над експортом, млн.дол. США
	млн. дол. США	до попереднього року, %	кількість країн-партнерів	частка експорту в країні ЄС, %	млн. дол. США	до попереднього року, %	кількість країн-партнерів	частка імпорту з країн ЄС, %	
2000	294,7	158,6	65	69,8	393,0	154,5	87	55,0	-98,3
2001	289,3	98,2	68	66,1	771,4	196,3	108	48,9	-482,1
2002	343,2	118,7	82	64,6	1052,0	136,4	94	34,1	-708,8
2003	492,6	143,5	91	65,2	2945,3	280,0	102	18,1	-2452,7
2004	632,6	128,4	92	65,2	1125,6	38,2	104	48,8	-492,9
2005	622,2	98,4	86	66,5	933,8	83,0	112	75,1	-311,6
2006	804,8	129,4	83	61,5	1118,8	119,8	110	76,9	-314,0
2007	1036,7	128,8	87	61,8	1473,7	131,7	115	74,3	-437,0
2008	998,5	96,3	85	60,5	2572,4	174,6	121	70,2	-1573,9

9.2. Зовнішня торгівля товарами за товарними групами

(тис. дол. США)

	Експорт товарів			Імпорт товарів		
	2000	2007	2008	2000	2007	2008
Усього	294710,0	1036675,1	998501,5	392986,4	1473726,4	2572420,0
Живі тварини; продукти тваринного походження	19369,4	3231,9	9882,1	508,7	13056,9	198413,4
Продукти рослинного походження	1715,3	10076,2	18952,5	10310,7	63073,6	124808,7
Жири та олії тваринного або рослинного походження	906,8	13411,6	11076,6	2237,2	9289,3	18738,7
Готові харчові продукти	5307,6	48085,2	32205,2	11025,2	57622,3	85052,9
Мінеральні продукти	9153,7	97992,7	94366,2	124366,4	136555,8	459010,2
Продукція хімічної та пов'язаних з нею галузей промисловості	13786,0	10665,9	18266,9	24930,5	131607,0	172516,0
Полімерні матеріали, пластмаси та каучук	1478,4	23597,6	23741,9	22276,4	127104,1	206706,0

Продовження табл.9.2.

	Експорт			Імпорт		
	2000	2007	2008	2000	2007	2008
Шкіряна і хутряна сировина та вироби з них	8433,8	18365,1	19828,8	4109,5	20543,2	20900,0
Деревина і вироби з деревини	17788,1	138103,9	122314,9	3060,8	31714,2	49356,2
Маса з деревини або інших волокнистих целюлозних матеріалів	7445,9	38879,2	32697,4	25819,9	52399,7	91129,2
Текстиль та вироби з текстилю	60858,2	195954,9	181999,7	50894,0	152153,2	150662,5
Взуття, головні убори, парасольки	6156,9	15356,0	15958,4	983,0	3132,0	3551,3
Вироби з каменю, гіпсу, цементу, кераміки, скла	2505,9	13045,4	10039,4	5172,3	57575,1	72903,9
Дорогоцінне або напівдорогоцінне каміння, дорогоцінні метали та вироби з них	–	732,9	871,2	–	2422,3	3529,4
Недорогоцінні метали та вироби з них	22224,5	69484,8	87998,7	22743,5	171473,3	295652,9
Механічне обладнання; машини та механізми, електрообладнання та їх частини; пристрої для записування або відтворення зображення і звуку	87379,2	201505,4	225367,4	46770,2	324936,3	443234,7
Транспортні засоби і шляхове обладнання	22844,6	71425,1	29779,3	26435,4	75166,0	116788,9
Прилади і апарати оптичні, для фотографування або кінематографії; апарати медико-хірургічні; годинники; музичні інструменти	2850,0	6386,9	3383,9	4931,6	11223,8	17749,0
Різні товари і вироби	4378,3	32052,0	48491,8	5184,4	24976,1	34636,6
Вироби мистецтва	1,2	–	6,8	0,0	3,4	1,6
Товари, придбанні в портах	126,4	1398,4	1355,1	1226,7	7193,1	6630,1
Різне	–	26924,0	9917,4	–	506,0	447,9

9.3. Експорт окремих видів товарів

	2000	2003	2004	2005	2006	2007	2008
М'ясо та харчові субпродукти, т	11466.5	18132.8	9696.3	6277.0	232.1	72.2	13.7
Молоко та молочні продукти, т	990.0	1231.8	720.0	404.0	272.0	223.0	65.5
Масло вершкове, т	1924.5	57.0	274.0	120.0	58.8	23.7	47.5
Сири, т	75.0	1301.2	330.5	156.0	9.2	6.0	47.9
		20257.	11584.			13021.	
Олія соняшникова, т	2537.6	8	0	1273.4	5685.8	8	6693.1
Маргарин, т	1.5	176.6	671.5	–	–	–	798.9
Кондитерські вироби з цукру, т	1127.5	157.1	93.7	103.9	57.7	139.9	426.0
Шоколад та продукти, що містять какао, т	1372.8	1138.1	703.9	2321.5	1474.6	244.9	516.5
Хлібобулочні та кондитерські вироби з борошна, т	119.2	161.1	78.1	105.0	139.1	131.5	186.1
							40603.
Напої безалкогольні, т	158.8	1565.0	1720.1	232.8	5176.9	3438.8	4
Пиво солодове, т	–	19.5	542.5	459.3	1069.8	3117.6	2364.4
Спирт етиловий неденатурований, т	1864.6	1660.2	3226.6	4129.3	3816.6	3769.0	1632.2
Горілка, лікери та інші алкогольні напої, т	172.2	119.4	790.0	315.5	428.6	1042.7	1034.8
Цигарки з тютюну, млн.шт.	–	–	30.0	28.3	10.2	280.1	161.5
Сірка, тис.т	2.6	12.2	3.9	5.1	5.2	4.7	6.2
Цемент, тис.т	162.8	0.0	0.0	2.3	3.9	1.8	–
Вугілля кам'яне, тис. т	8.8	107.6	92.7	24.5	3.6	5.6	1.8
Продукти переробки нафти, тис.т	17.6	7.8	74.0	79.0	382.9	277.3	194.1
Фармацевтичні товари, т	212.0	540.0	910.8	485.3	465.2	448.9	253.6
з них лікарські засоби	211.3	529.2	452.9	482.9	463.9	447.8	252.2
Добрива, т	9701.7	–	1625.2	105.3	–	22.0	20.0
Лісоматеріали необроблені, тис.м ³	162.5	223.6	379.9	226.0	241.2	247.8	220.1
Лісоматеріали оброблені (розпиляні), тис.т	49.2	73.6	85.4	73.6	70.1	80.4	51.6
Плити деревостружкові, тис.м ³	4.1	19.6	51.0	56.8	76.2	153.6	114.8
Папір та картон, тис.т	5.1	24.8	37.3	32.7	31.2	56.1	28.9
Плитка керамічна облицювальна, тис.м ²	28.0	12.7	40.4	3.5	–	9.2	1.2
Чорні метали, тис.т	85.7	54.7	67.8	26.4	29.7	19.1	17.1
Вироби з чорних металів, тис.т	2.7	5.1	8.4	10.5	16.7	11.6	17.6
Обприскувачі, шт.	111	109	47	203	17	45	2
Автовантажувачі, шт.	496	312	266	277	227	246	237
Верстати токарні металорізальні, шт.	...	9	6	42	11	8	4
Верстати металорізальні для свердління, розточування, фрезерування, нарізання різьби, шт.	75	43	12	11	17	13	9
Телевізори, шт.	16	194	99	745	744	3358	3222
Автобуси, шт.	359	240	173	62	2	4	17
Автомобілі вантажні, шт.	36	139	25	8	8	20	8
Автокрани	9	45	63	78	89	276	170

9.4. Імпорт окремих видів товарів

	2000	2003	2004	2005	2006	2007	2008
М'ясо та харчові субпродукти, т	74.6	–	–	21056.8	8672.7	2108.3	101903.8
Риба і ракоподібні, т	865.1	340.1	–	479.5	1255.6	1914.3	5840.6
Олія соняшникова, т	3.3	25.9	24.1	5.0	–	5.2	–
Цукор, т	1.6	116215.7	1.5	0.4	29.3	0.1	0.6
Какао, тис. т	5.4	5.7	3.9	6.4	3.7	5.3	6.4
Шоколад та продукти, що містять какао, т	3.8	164.9	43210.8	2268.3	1736.2	37.0	127.8
Хлібобулочні та кондитерські вироби з борошна, т	55.2	70.4	1257.1	1844.3	1213.9	3.4	7.2
Напої безалкогольні, т	26.7	0.2	11.7	2792.3	19285.7	2298.2	53.9
Пиво солодове, т	11.7	0.2	0.7	12.5	19.3	15.4	14.7
Вина натуральні, т	8.3	0.8	7.5	31.4	76.4	153.2	146.5
Горілка, лікери та інші алкогольні напої, т	344.1	23.4	33.0	209.8	356.7	466.9	307.7
Тютюнова сировина, т	414.1	479.8	526.7	108.9	163.4	871.5	461.8
Цигарки з тютюну, млн.шт.	21.1	–	40.8	4534.8	186.9	296.2	145.3
Сірка, т	–	–	0.8	–	2141.6	7865.0	9766.5
Вугілля кам'яне, тис.т	371.4	168.6	31.3	24.0	94.9	67.8	132.8
Нафта та нафтопродукти сирі, тис.т	57.0	12738.3	2047.8	–	–	40.0	–
Продукти переробки нафти, тис.т	237.9	13.3	28.0	91.8	25.4	125.2	459.7
Фармацевтичні товари, т	164.4	182.9	327.7	246.0	352.5	327.4	44.0
Добрива, тис.т	0.5	25.0	28.1	17.5	66.4	73.6	24.6
Каучук синтетичний, т	1727.9	2366.3	2790.8	788.6	73.6	217.7	322.8
Шини пневматичні гумові, шт.	16848	26087	48531	58480	70569	110565	218866
Лісоматеріали оброблені, т	449.2	66.8	115.1	9.7	124.5	58.3	64.5
Плити деревостружкові, тис.м ³	1127.3	55.9	64.3	48.5	31.1	14.0	33.5
Плити деревоволокнисті, тис.м ²	296.5	1779.0	2439.4	3078.7	3711.0	3659.3	4409.1
Папір та картон, тис.т	23.3	85.6	62.7	28.6	34.7	27.2	59.0
Тканини вовняні, т	243.4	357.5	422.5	385.6	315.6	222.1	177.3
Тканини бавовняні, т	605.7	1402.9	1585.1	1605.5	1666.6	1579.5	1379.0
Плитка керамічна облицювальна, тис.м ²	293.2	941.2	929.6	1267.4	1451.5	1822.6	2013.4
Чорні метали, тис.т	56.3	20.5	25.2	35.3	57.6	63.6	102.8
Автовантажувачі, шт.	24	93	94	134	468	1159	1063
Машини сільськогосподарські для обробки ґрунту, шт.	...	1396	970	663	437	535	1677
Верстати металорізальні для свердління, розточування, фрезерування, нарізання різьби, шт.	5	22	76	38	112	45	436
Телевізори, шт.	1241	529	363	67561	33579	33357	85181
Трактори, шт.	212	308	245	328	404	440	862
Автобуси, шт. ¹	65	143	123	23	61	13	46
Автомобілі легкові, шт.	449	611	441	627	659	417	383
Автомобілі вантажні, шт. ¹	130	462	584	267	373	311	3074

¹ Без урахування транспортних засобів, завезених фізичними особами для власного користування.

9.5. Окремі показники зовнішньої торгівлі послугами

	2000	2003	2004	2005	2006	2007	2008
Кількість країн-партнерів	98	109	107	119	123	119	121
Експорт послуг, млн.дол.США	19,5	37,6	44,7	57,6	72,8	93,1	129,4
Імпорт послуг, млн.дол.США	9,9	21,3	26,9	33,6	43,6	58,5	104,9
Сальдо, млн.дол.США	9,6	16,3	17,8	24,0	29,2	34,6	24,5

9.6. Зовнішня торгівля послугами за видами

(тис.дол.США)

	Експорт послуг			Імпорт послуг		
	2000	2007	2008	2000	2007	2008
Усього	19456,9	93057,4	129870,5	9930,6	58547,2	105875,1
у тому числі						
послуги в обробній промисловості	180,8	1985,3	3352,0	1176,0	5340,1	6343,6
послуги, пов'язані з будівництвом	786,0	695,9	880,6	4513,7	3046,3	15309,4
послуги, пов'язані з оптовою та роздрібною торгівлею, торгівлею транспортними засобами,						
послуги з ремонту	–	457,1	1382,8	40,8	44,3	37,0
послуги готелів і ресторанів	1444,8	6617,8	9799,5	159,1	5313,4	5951,5
транспортні послуги з них	11630,9	24319,1	36898,1	1829,8	16880,6	22327,8
послуги залізничного транспорту	770,5	257,6	151,5	–	151,6	43,9
послуги автомобільного транспорту	4857,9	14478,7	27040,2	193,9	2561,9	3799,7
послуги пошти та зв'язку	1001,1	2915,9	3921,3	348,4	381,3	766,0
послуги, пов'язані з фінансовою діяльністю	127,7	1012,1	996,8	1119,7	6832,2	15232,5
послуги в операціях з нерухомістю, здавання під найм та послуги юридичним особам	1760,8	34779,9	48662,8	1077,4	18466,5	36574,9
послуги, пов'язані з діяльністю у сфері інформатизації	103,4	25619,5	39485,6	139,7	1481,2	4336,7
послуги, пов'язані з дослідженнями та розробками	1235,9	1444,2	1973,1	36,0	18,1	27,0
послуги, пов'язані з державним управлінням	–	0,7	2,5	0,4	2519,0	4017,2
послуги у сфері освіти	837,5	2025,1	2790,7	–	3,9	27,6
послуги, пов'язані з охороною здоров'я та соціальною допомогою	2670,5	18054,5	22633,3	3,3	–	–
колективні, громадські та особисті послуги	18,1	3109,9	2471,4	10,3	60,8	53,6

9.7. Обсяг прямих іноземних інвестицій

	2001	2004	2005	2006	2007	2008	2009
	на початок року						
Кількість підприємств з іноземними інвестиціями, одиниць.	863	1054	1101	1138	1168	1261	1273
Обсяг надходження прямих іноземних інвестицій за рік, млн.дол.США	20,4	57,0	47,9	91,4	344,8	319,1	x
до попереднього року, %	46,8	76,3	84,1	190,7	377,4	92,5	x
до 2000 року, %	46,9	130,8	110,0	209,8	792,7	733,6	x
Обсяг прямих іноземних інвестицій з початку інвестування, млн.дол.США	150,0	304,9	358,2	426,9	515,0	771,5	930,7
Обсяг прямих іноземних інвестицій на одну особу, дол.США	55,8	117,9	139,1	166,5	201,6	300,9	366,7
Обсяг інвестицій з області в економіку країн світу, млн.дол.США	3,5	0,6	1,3	0,8	0,8	0,9	0,8

9.8. Динаміка надходження прямих іноземних інвестицій в економіку Львівщини

(млн.дол.США)

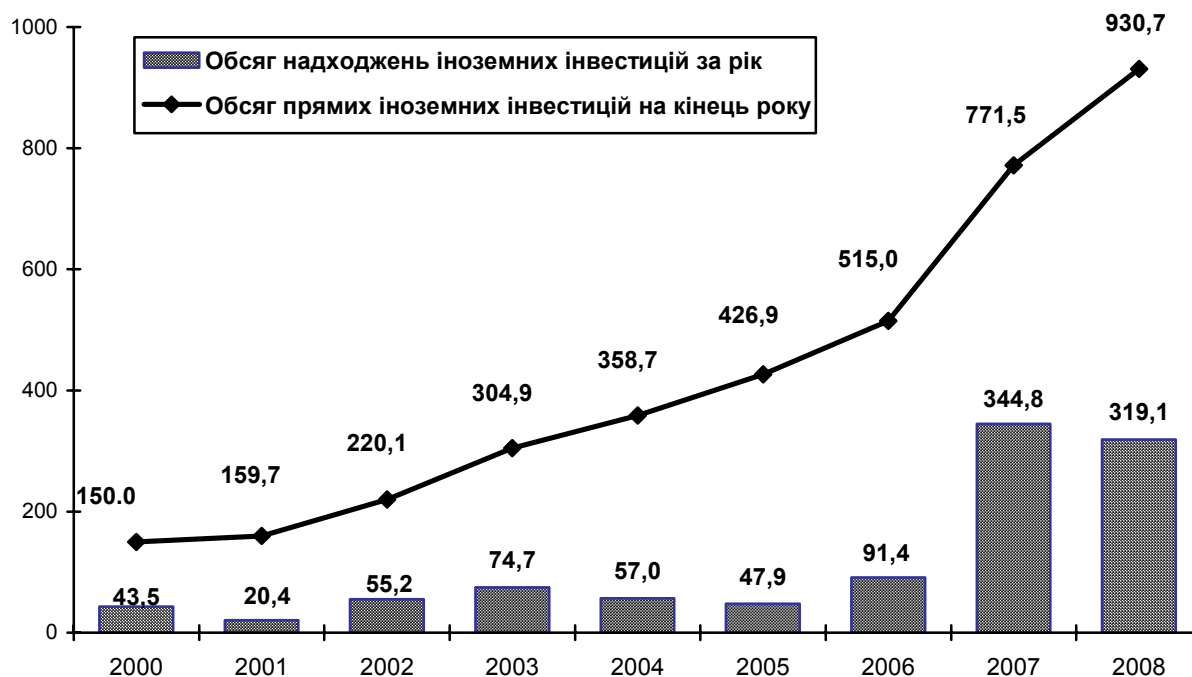

9.9. Прямі іноземні інвестиції в область за видами економічної діяльності

(тис.дол.США)

	За весь період інвестування	З них надходження за роками			
		2005	2006	2007	2008
Усього	930728,5	47911,4	91361,6	344833,7	319134,9
Сільське господарство, мисливство, лісове господарство	85846,7	188,4	758,0	29934,4	77623,2
Промисловість	372866,2	28743,3	35876,8	39685,7	78040,2
Будівництво	19278,1	2188,4	1099,6	1457,3	16466,5
Торгівля; ремонт автомобілів, побутових виробів та предметів особистого вжитку	77903,3	3725,9	8307,1	18890,5	39239,2
Діяльність готелів та ресторанів	9191,7	304,5	1271,7	1723,4	720,0
Діяльність транспорту та зв'язку	43446,3	4752,2	3834,9	14572,8	7530,8
Фінансова діяльність	204743,6	2978,9	25032,1	205906,9	56283,1
Операції з нерухомим майном, оренда, інжиніринг та надання послуг підприємцям	100014,8	3779,3	10598,5	29729,0	41648,1
Освіта	540,4	-	-	13,1	-
Охорона здоров'я та надання соціальної допомоги	11105,5	606,0	1896,6	2753,2	392,7
Надання комунальних та індивідуальних послуг; діяльність у сфері культури та спорту	5611,2	644,3	2686,5	166,8	1191,1

9.10. Структура прямих іноземних інвестицій, що надійшли у 2008 році, за видами економічної діяльності

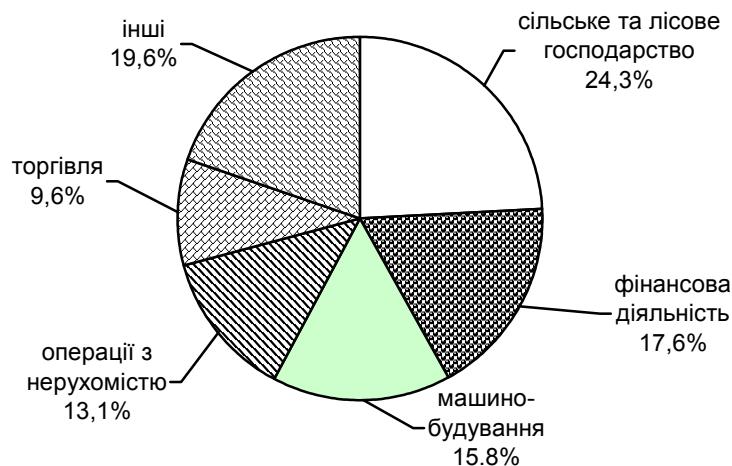

10. ОПТОВА ТА РОЗДРІБНА ТОРГІВЛЯ, РЕСТОРАННЕ ГОСПОДАРСТВО

10.1. Основні показники діяльності підприємств оптової торгівлі

	2000	2004	2005	2006	2007	2008
Оптовий товарооборот, млн.грн.	5905,4	18669,3	16387,5	18494,0	19834,2	24317,9
у тому числі						
продовольчі товари	1178,1	2778,9	3147,2	3453,0	3745,9	4616,0
непродовольчі товари	4727,3	15890,4	13240,3	15041,0	16088,3	19701,9
Частка в оптовому товарообороті, відсотків:	100,0	100,0	100,0	100,0	100,0	100
продовольчі товари	19,9	14,9	19,2	18,7	18,9	19,0
непродовольчі товари	80,1	85,1	80,8	81,3	81,1	81,0
Частка продажу товарів вітчизняного виробництва, відсотків	64,9	59,3	72,4	71,8	70,6	75,3
у тому числі						
продовольчих товарів	87,4	90,4	83,5	83,7	87,7	84,0
непродовольчих товарів	59,3	53,9	69,7	69,0	66,7	73,2
Товарні запаси на кінець року, млн.грн.	345,7	1098,2	1089,1	1038,6	1418,4	1984,9
у тому числі						
продовольчих товарів	81,1	173,5	228,2	251,0	343,3	408,3
непродовольчих товарів	264,6	924,7	860,9	787,6	1075,1	1576,5

10.2. Частка продовольчих та непродовольчих товарів у загальному обсязі оптового товарообороту

(у відсотках до підсумку)

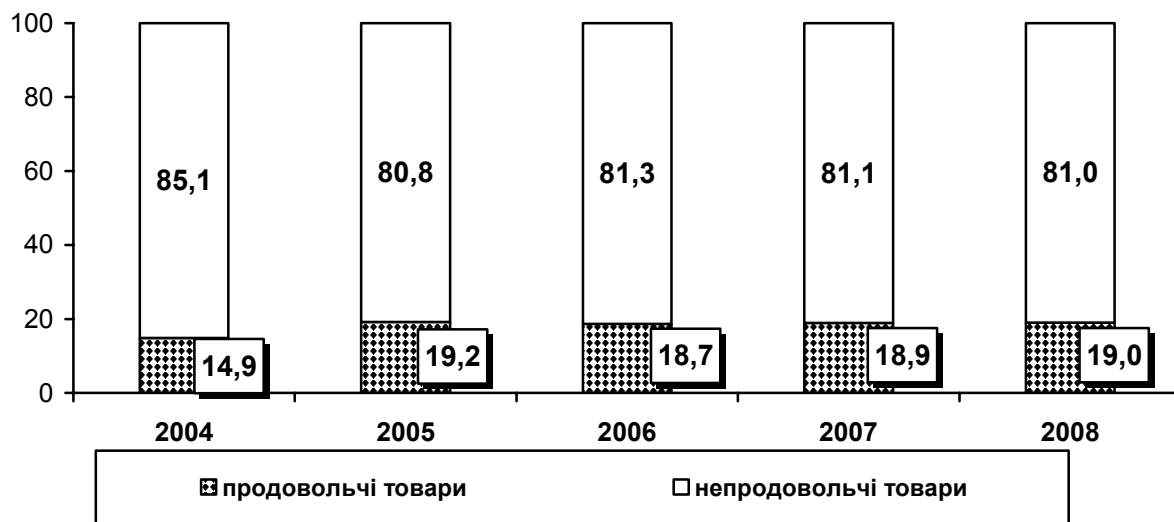

10.3 Основні показники діяльності бірж

	2000	2003	2004	2005	2006	2007	2008
Кількість діючих бірж	4	9	10	10	11	14	14
Кількість брокерських контор	94	98	104	77	99	116	122
Обсяг укладених угод, млн.грн.	39,0	110,9	152,7	114,9	131,7	338,4	213,7
Коефіцієнт ліквідності, %	24,2	75,9	93,4	55,7	100	85,4	73,6
Кількість проведених торгів, одиниць	208	582	1035	2789	386	403	767

10.4. Коефіцієнт ліквідності біржових операцій

(у відсотках)

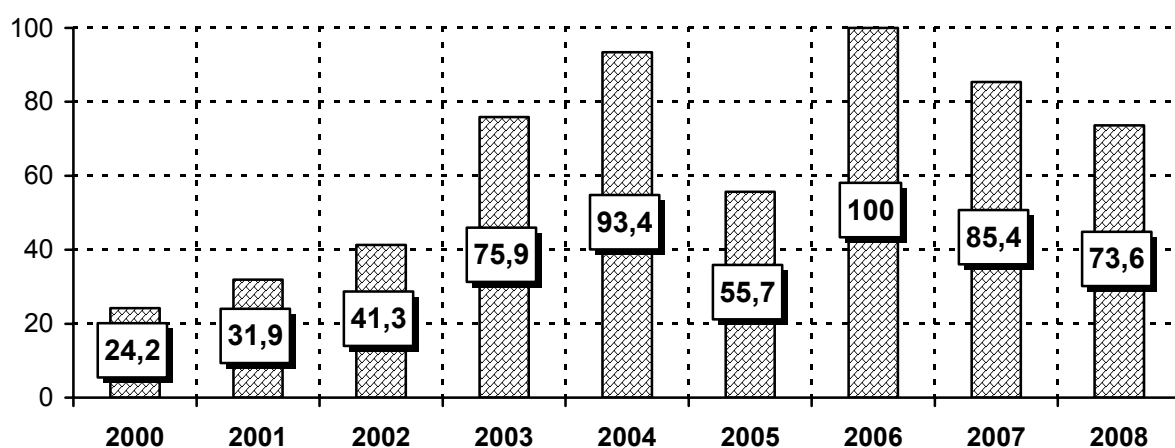
**10.5. Обсяг продажу споживчих товарів**

(млн. грн.)

	2000	2005	2006	2007	2008
Загальний обсяг продажу споживчих товарів	2801,1	9165,1	11434,9	15670,2	21736,7
у тому числі оборот роздрібною торгівлю	2685,4	8795,9 ¹	10968,4 ¹	15037,2 ¹	20870,2 ¹
оборот ресторанного господарства	115,7	369,2 ¹	466,5 ¹	633,0 ¹	866,5 ¹
Роздрібний товарооборот підприємств	1820,4	5530,5	6882,9	9472,5	12827,2

¹ З урахуванням даних одноразового суцільного обстеження мережі фізичних осіб-підприємців.

10.6. Основні показники розвитку роздрібної торгівлі та ресторанного господарства

	2000	2005	2006	2007	2008
Роздрібний товарооборот підприємств, млн.грн.	1820,4	5530,5	6882,9	9472,5	12827,2
у тому числі					
товарооборот роздрібної торгівлі	1704,7	5310,0	6604,4	9119,7	12382,7
товарооборот ресторанного господарства	115,7	220,5	278,5	352,8	444,5
Із роздрібного товарообороту підприємств					
у міських поселеннях	1711,0	5243,2	6391,1	8767,1	12474,2
у сільській місцевості	109,4	287,3	491,8	705,4	353,0
Роздрібний товарооборот на одну особу, грн.	683	2141	2675	3694	5018
Індекси фізичного обсягу роздрібно-го товарообороту, у відсотках до попереднього року					
2000 рік	x	210,1	239,9	310,9	350,4
2005 року	x	x	114,2	148,0	166,8
Кількість об'єктів роздрібно-ї торгівлі, на кінець року, одиниць					
у міських поселеннях	7254	5180	4958	4794	4515
у сільській місцевості	5152	3757	3617	3657	3448
у сільській місцевості	2102	1423	1341	1137	1067
Кількість об'єктів ресторанного господарства на кінець року, одиниць					
у міських поселеннях	2537	2229	2276	2128	1990
у сільській місцевості	2022	1663	1615	1559	1478
у сільській місцевості	515	566	661	569	512
Кількість ринків на кінець року	108	141	141	137	137

10.7. Динаміка роздрібного товарообороту підприємств, кількості об'єктів роздрібної торгівлі та ресторанного господарства

(до 2000 року; відсотків)

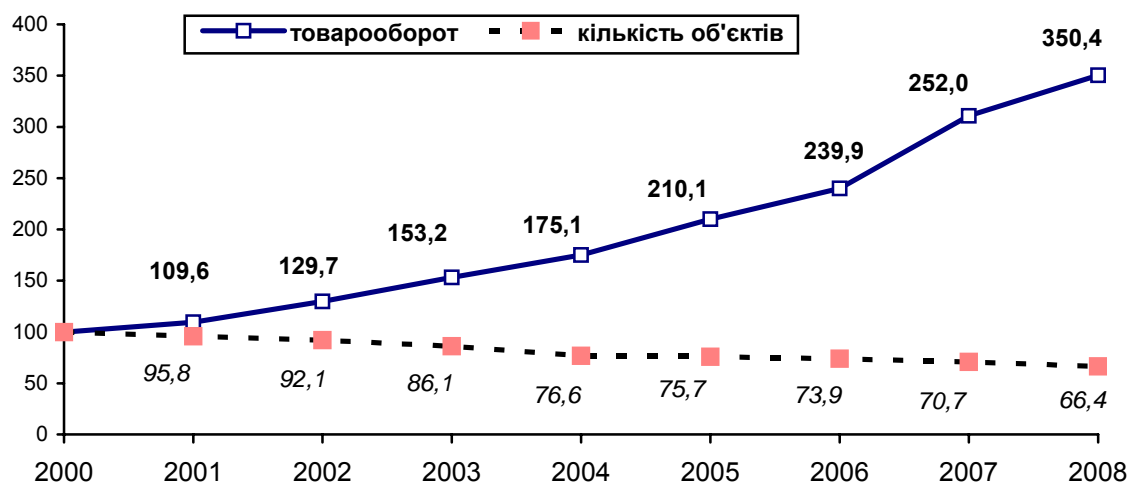

10.8. Роздрібний товарооборот підприємств за видами діяльності

(млн. грн.)

	2000	2005	2006	2007	2008
Усього	1820,4	5530,5	6882,9	9472,5	12827,2
Роздрібна торгівля транспортними засобами та паливом					
Усього	190,3	1284,6	1473,4	1931,6	3301,9
новими і уживаними автомобілями	1,6	121,2	257,4	611,5	1439,7
автотоварами	13,5	5,1	4,0	6,2	11,3
мотоциклами	0,3	...
паливом	175,2	1158,3	1212,0	1313,6	1850,9
Роздрібна торгівля (крім торгівлі транспортними засобами та паливом)					
Усього	832,1	2677,6	3129,2	4267,9	6129,8
у тому числі підприємств, що торгують					
в неспеціалізованих крамницях					
переважно з продовольчим асортиментом	553,1	1792,2	1831,6	2269,7	3309,6
без переваги продовольчого асортименту	467,6	1618,4	1765,3	2201,6	3255,2
в спеціалізованих крамницях					
продовольчими товарами					
хлібом, хлібобулочними та кондитерськими виробами	39,6	106,8	238,7	288,4	348,5
напоями та тютюновими виробами	9,8	21,0	48,4	45,6	41,1
інші види роздрібно торгівлі продовольчими товарами у спеціалізованих магазинах	22,1	73,3	151,2	198,1	253,3
в спеціалізованих крамницях					
непродовольчими товарами					
фармацевтичними товарами та парфумерією	7,7	12,5	39,1	44,7	54,1
текстильними та галантерейними товарами	235,7	769,2	1055,6	1708,2	2471,7
одягом	109,1	331,2	398,3	495,0	674,2
взуттям та шкіряними виробами	1,8	0,6	3,9	1,8	1,2
меблями та іншими товарами для дому	7,9	34,1	9,6	22,5	53,7
побутовими електротоварами, радіо- та телеапаратурою	7,2	1,7	1,9	1,7	6,5
залізними виробами, фарбами, склом	11,7	3,2	22,7	17,1	24,9
книгами, газетами та канцелярськими товарами	35,6	202,6	309,6	386,2	585,9
інші види спеціалізованої торгівлі	20,1	98,3	116,6	571,2	874,3
непродовольчими товарами	28,9	42,6	50,0	56,9	64,7
Ресторанне господарство					
Усього	74,8	130,4	166,8	205,1	283,7
ресторани та кафе	56,6	107,1	139,9	172,3	241,2
бари	9,6	11,4	11,4	13,8	13,2
їдальні та постачання готової їжі	8,6	11,9	15,5	19,0	29,3
Інші види діяльності					
Усього	723,2	1437,9	2113,5	3067,9	3111,8

10.9. Роздрібний товарооборот підприємств та індекси фізичного обсягу роздрібного товарообороту у містах та районах

	Роздрібний товарооборот підприємств, млн. грн.				підприємств, у відсотках до попереднього року			
	2000	2006	2007	2008	2000	2006	2007	2008
Львівська область	1820,4	6882,9¹	9472,5¹	12827,2¹	113,3	114,2	129,6	112,7
міста								
Львів	975,7	3950,5	5704,5	7967,2	108,9	117,5	136,0	116,3
Борислав	13,8	39,4	47,6	55,9	97,7	114,3	113,9	97,8
Дрогобич	82,7	155,7	242,5	337,4	88,4	104,4	146,7	115,8
Моршин	...	6,1	7,1	11,2	...	100,8	108,1	132,8
Новий Розділ	...	12,8	23,9	40,9	...	72,5	176,5	142,5
Самбір	47,2	74,0	90,2	129,8	116,1	98,1	114,8	119,8
Стрий	62,3	117,3	160,1	249,4	127,6	99,1	128,5	129,7
Трускавець	30,1	109,5	148,6	196,5	97,3	113,3	127,8	110,1
Червоноград	82,4	433,4	527,4	677,7	120,9	105,0	114,6	107,0
райони								
Бродівський	20,6	51,7	72,9	96,7	124,1	101,2	132,6	110,5
Буський	15,2	35,4	39,2	63,8	108,8	109,4	104,2	135,6
Городоцький	16,7	66,6	76,4	94,3	144,4	115,2	108,0	102,8
Дрогобицький	13,1	33,6	40,3	56,9	71,9	110,7	113,0	117,4
Жидачівський	19,9	48,7	49,7	64,2	117,0	103,9	96,1	107,5
Жовківський	68,7	243,2	286,3	377,6	172,9	104,0	110,8	109,8
Золочівський	24,9	55,3	74,3	105,9	129,2	112,9	126,5	118,7
Кам'янка-Бузький	18,0	62,5	89,3	109,3	107,6	112,1	134,6	101,9
Миколаївський	28,7	52,1	71,9	92,6	107,5	96,1	130,1	107,3
Мостиський	40,5	188,0	199,1	216,1	135,1	140,0	99,7	90,4
Перемишлянський	10,2	36,5	43,5	59,2	123,8	99,3	112,3	113,2
Пустомитівський	74,3	266,4	336,3	476,5	177,4	116,8	118,9	118,0
Радехівський	15,3	42,1	56,2	72,2	124,8	112,3	125,5	107,0
Самбірський	15,6	58,1	72,3	87,2	120,0	105,1	117,2	100,3
Сколівський	20,8	63,6	89,0	111,3	91,8	109,6	131,8	104,1
Сокальський	32,6	70,4	91,9	147,6	105,7	113,0	122,8	133,8
Старосамбірський	13,8	115,9	133,4	153,4	110,4	106,2	108,4	95,7
Стрийський	17,4	87,5	96,0	101,0	63,0	115,7	103,3	87,7
Турківський	7,0	14,5	14,9	21,8	117,5	98,9	96,5	121,6
Яворівський	52,9	277,6	318,6	400,2	120,5	113,9	108,0	104,6

10.10. Роздрібний товарооборот підприємств ресторанного господарства за видами діяльності

(млн. грн.)

	2000	2005	2006	2007	2008
Усього	115,7	220,5	278,5	352,8	444,5
Підприємства ресторанного господарства	68,9	124,0	158,2	196,5	268,1
у тому числі					
ресторани	14,9	21,1	39,0	52,4	68,0
кафе	38,8	82,0	94,2	112,7	158,3
бари	8,5	10,1	10,6	13,1	12,8
діяльність їдалень та послуги з постачання готової їжі	6,7	10,8	14,4	18,3	29,0
з них					
їдалень	6,7	9,9	14,2	18,2	28,5
послуги з постачання готової їжі	...	0,9	0,2	0,1	0,5
Підприємства інших видів діяльності, які здійснюють ресторанне господарство	46,8	96,5	120,3	156,3	176,4

10.11. Роздрібний товарооборот підприємств на одну особу

(грн.)

	2000	2005	2006	2007	2008
Усього	683	2141	2675	3694	5018
у тому числі					
продовольчі товари	367	881	1051	1345	1703
непродовольчі товари	316	1260	1624	2349	3315
у міських поселеннях	1073	3384	4126	5662	8060
у сільській місцевості	102	278	480	695	350

10.12. Роздрібний товарооборот підприємств у міських поселеннях і сільській місцевості

(млн.грн.)

	2000	2005	2006	2007	2008
Роздрібний товарооборот підприємств	1820,4	5530,5	6882,9	9472,5	12827,2
у тому числі					
міські поселення	1711,0	5243,2	6391,1	8767,1	12474,2
сільська місцевість	109,4	287,3	491,8	705,4	353,0
Із роздрібною товарообороту					
товарооборот роздрібною торгівлі	1704,7	5310,0	6604,4	9119,7	12382,7
у тому числі					
міські поселення	1607,3	5050,0	6149,2	8455,7	12068,5
сільська місцевість	97,4	260,0	455,2	664,0	314,2
товарооборот ресторанного господарства	115,7	220,5	278,5	352,8	444,5
у тому числі					
міські поселення	103,7	193,2	241,9	311,4	405,7
сільська місцевість	12,0	27,3	36,6	41,4	38,8

10.13. Роздрібний товарооборот підприємств на одну особу у містах та районах

(грн.)

	2000	2005	2006	2007	2008
Львівська область	683	2141	2675	3694	5018
міста					
Львів	1243	4114	5184	7482	10453
Борислав	333	823	1023	1253	1487
Дрогобич	825	1395	1562	2430	3388
Моршин	...	900	975	1138	1814
Новий Розділ	...	593	460	854	1455
Самбір	1285	1984	2108	2585	3720
Стрий	972	1797	1926	2641	4122
Трускавець	948	2960	3637	4952	6594
Червоноград	953	4588	5197	6346	8165
райони					
Бродівський	318	763	835	1181	1578
Буський	302	619	737	825	1358
Городоцький	219	753	938	1084	1346
Дрогобицький	170	376	450	541	765
Жидачівський	243	570	645	668	873
Жовківський	630	2011	2246	2639	3467
Золочівський	332	631	770	1042	1494
Кам'янка-Бузький	295	866	1055	1521	1878
Миколаївський	305	777	807	1120	1451
Мостиський	655	2099	3187	3410	3733
Перемишлянський	211	772	841	1024	1419
Пустомитівський	666	1919	2406	3033	4289
Радехівський	292	684	833	1122	1455
Самбірський	212	713	813	1020	1236
Сколівський	415	1128	1336	1881	2363
Сокальський	330	607	741	970	1565
Старосамбірський	165	1270	1457	1687	1946
Стрийський	247	1129	1404	1543	1627
Турківський	126	261	280	290	428
Яворівський	428	1856	2274	2607	3270

10.14. Товарна структура роздрібного товарообороту підприємств

(млн.грн.)

	2000	2004	2005	2006	2007	2008
Усі товари¹	1820,4	4009,8	5530,5	6882,9	9472,5	12827,2
Продовольчі товари у торговій мережі	863,1	1528,9	2056,8	2426,0	3097,5	3909,5
м'ясо та продукти м'ясні	43,5	100,3	150,5	175,2	250,6	377,9
риба та продукти рибні	20,9	58,2	75,6	77,6	113,1	148,8
масло вершкове	13,0	20,8	23,8	29,2	40,4	49,3
олії рослинні	7,9	22,3	28,3	32,0	44,6	30,8
молоко та продукти молочні, включаючи сир	43,1	101,4	142,7	151,9	207,9	287,6
яйця	5,4	13,8	16,5	15,5	25,3	40,0
цукор	12,0	15,8	19,3	33,9	37,1	54,4
вироби кондитерські	77,5	120,2	162,5	173,5	216,4	258,1
хліб та вироби хлібобулочні	101,6	92,6	103,5	108,2	120,5	142,1
картопля	1,4	1,6	1,7	4,3	8,3	13,4
овочі	4,0	14,2	26,9	33,8	47,2	62,7
плоди, ягоди, горіхи (включаючи кавуни та дині)	3,1	28,2	41,8	57,6	76,9	125,3
напої алкогольні	183,9	394,0	549,5	660,3	852,1	1079,8
напої безалкогольні	34,3	61,4	78,7	79,2	108,3	134,0
вироби тютюнові	158,4	233,0	288,5	309,8	387,7	363,4
інші	153,1	251,1	347,0	484,0	561,1	741,9
Продовольчі товари у мережі ресторанного господарства	114,7	172,5	218,8	278,5	352,8	444,5
Непродовольчі товари	842,6	2308,4	3254,9	4178,4	6022,2	8473,2
тканини	3,7	0,8	0,9	0,8	3,4	2,7
одяг та білизна з тканин	12,3	14,6	17,8	22,2	43,3	42,8
вироби трикотажні	2,1	3,7	6,1	7,8	14,3	23,6
взуття	10,0	8,5	15,3	28,1	59,2	89,9
засоби для миття, чищення та догляду	12,3	32,6	40,5	85,8	117,2	133,5
товари парфумерно- косметичні	21,0	52,0	66,3	74,9	94,3	159,4
меблі	10,6	37,3	44,5	51,8	65,8	107,3
аудіо- та відеообладнання	25,1	89,5	103,7	195,3	303,1	356,3
прилади електропобутові	31,0	131,9	180,5	203,3	330,5	407,5
книги, газети, журнали						
друковані	32,2	51,6	57,4	68,7	86,5	111,1
вироби ювелірні	4,7	13,1	13,9	15,9	17,1	22,0
автомобілі та автотовари	28,6	149,8	299,1	639,5	1294,9	2104,0
матеріали будівельні	48,3	155,4	234,5	307,8	561,1	821,9
товари фармацевтичні	109,1	240,1	288,9	337,8	435,4	559,5
бензин моторний	287,7	609,5	824,1	931,9	1123,2	1524,9
дизельне пальне (газойль) та матеріали мастильні	52,6	395,3	589,6	689,0	751,0	1076,9
інші	151,3	322,7	471,8	517,8	721,9	929,9

¹ Включаючи мережу ресторанного господарства.

10.15. Продаж харчових продуктів у торговій мережі та мережі ресторанного господарства підприємств

	2000	2005	2006 ¹	2007 ¹	2008 ¹
М'ясо та птиця свіжі та заморожені, т	2390	6017	5758	8283	11173
М'ясо копчене, солоне та ковбасні вироби, т	2642	3108	3080	3977	4297
Консерви, готові продукти м'ясні, т	313	716	783	520	1136
Риба і морепродукти харчові, т	1732	3266	3684	4754	5718
Консерви, готові продукти рибні, т	1007	1996	1671	1533	1801
Масло вершкове, т	1345	1977	2136	2300	2291
Олії рослинні, т	2162	4721	5180	6535	6345
Маргарин, т	2584	4442	3023	3640	2942
Сир сичужний, плавлений та кисломолочний, т	865	2514	2404	3262	3974
Яйця і яйцепродукти, млн.шт.	19,2	51,1	51,4	63,5	73,5
Цукор, т	4970	5654	7857	10230	13585
Вироби кондитерські, т	9462	13993	12585	13074	11753
Чай, т	196	420	404	436	528
Кава, т	281	587	714	947	887
Сіль, т	6836	6716	5746	5188	5033
Горілка та вироби лікєро-горілочні, тис.дал	739	1504	1434	1520	1899
Напої слабоалкогольні, тис.дал	56	213	209	244	281
Вина, тис.дал	347	613	619	662	787
Коньяк, тис.дал	65	121	125	142	170
Вина ігристі (шампанське), тис.дал	160	207	190	202	283
Пиво, тис.дал	1408	3153	4832	5028	4024
Напої безалкогольні, тис.дал	962	2459	3608	3264	3827
Води мінеральні, тис.дал	1629	2719	3118	3327	4236
Консерви фруктово-ягідні та овочеві, т	2503	5149	6118	3695	3829
Вироби хлібобулочні, тис. т	48,3	45,7	44,7	45,5	42,3
Вироби макаронні, т	3970	5728	7522	7075	5977
Крупи та бобові, т	4831	8810	10172	8548	8456
Борошно, т	7325	9875	8910	10277	10943
Овочі, т	3625	8931	11037	9510	7749
Картопля, т	4898	3810	1998	3681	4721
Плоди, ягоди, виноград, горіхи, кавуни та дині, т	1504	8213	13415	8760	10816

10.16. Продаж алкогольних напоїв та тютюнових виробів

	2000	2005	2006	2007	2008
Напої алкогольні у натуральному вимірі, тис.дал					
горілка та вироби лікєро-горілочні	739	1504	1528	1611	1985
напої слабоалкогольні	56	213	231	267	300
вина	347	613	648	692	815
коньяк	65	121	136	153	180
вина ігристі (шампанське)	160	207	202	214	296
пиво	1408	3153	5158	5372	4371

¹ Продаж харчових продуктів через торгову мережу.

11. ПОСЛУГИ

11.1. Реалізація послуг за видами економічної діяльності

(тис.грн.)

	Реалізовано послуг			У тому числі населенню		
	2006	2007	2008	2006	2007	2008
Усього	6479407	7618539	10271016	1683156	2003370	2621172
Торгівля; ремонт автомобілів, побутових виробів та предметів особистого вжитку	55691	90349	114380	15605	22900	24252
технічне обслуговування та ремонт автомобілів	42234	67730	87564	10863	18586	18816
ремонт побутових виробів та предметів особистого вжитку	13457	22619	26816	4742	4314	5436
Діяльність готелів та ресторанів	80402	150927	222648	52018	100306	157898
діяльність готелів та надання інших місць для тимчасового проживання	80402	150927	222648	52018	100306	157898
Діяльність транспорту та зв'язку	3849387	4229860	5673712	735845	770543	924374
діяльність транспорту	2610809	2966093	4241832	207417	262999	351594
послуги з організації подорожувань	43412	45217	49683	25866	31035	30078
організація перевезення вантажів	30939	60434	83248	967	3739	3620
діяльність пошти та зв'язку	1164228	1158118	1298950	501595	472770	539082
Операції з нерухомим майном, оренда, інжиніринг та надання послуг підприємцям	1337751	1761252	2334970	192071	264669	400258
операції з нерухомим майном	393937	494047	787687	143480	184252	302969
оренда машин та устаткування	58607	43638	59432	1764	620	827
прокат побутових виробів та предметів особистого вжитку	339	432	508	339	432	508
діяльність у сфері інформатизації	124604	184093	273320	841	1195	1728
дослідження і розробки	91199	110272	124850	1641	1818	1538
діяльність у сфері права	63843	63639	76792	3938	6653	8815

ПОСЛУГИ

Продовження табл.11.1

	Реалізовано послуг			У тому числі населенню		
	2006	2007	2008	2006	2007	2008
діяльність у сферах інжинірингу, геології та геодезії	213517	340127	400542	28184	38946	56998
технічні випробування та дослідження	25811	34350	41892	3100	4304	3803
рекламна діяльність	164561	128552	150185	131	210	476
підбір та забезпечення персоналом	312	1137	1640	64	248	509
проведення розслідувань та забезпечення безпеки прибирання виробничих та житлових приміщень, устаткування та транспортних засобів	113748	144678	208833	2154	3734	4926
діяльність у сфері фотографії	10158	15396	23620	52	144	119
пакування	463	699	923	274	271	253
надання секретарських послуг та послуг з перекладу	11132	15220	15016	–	–	–
надання інших комерційних послуг	4056	4555	5511	301	574	715
Освіта	61463	180167	164004	5808	21051	15858
початкова загальна освіта	288602	345544	444650	267659	318318	408934
середня освіта	13909	15757	23133	13747	15558	22787
вища освіта	17837	16074	20615	15156	13949	17855
інші види діяльності у сфері освіти	240346	290626	363792	226850	270935	338547
Охорона здоров'я та надання соціальної допомоги	16510	23087	37111	11907	17875	29746
діяльність в сфері охорони здоров'я людини	550333	631091	868695	226698	266016	335364
ветеринарна діяльність	542464	621916	852772	222980	261470	329269
надання соціальної допомоги	6698	7786	14143	2548	3159	4315
Надання комунальних та індивідуальних послуг; діяльність у сфері культури та спорту	1170	1388	1780	1170	1388	1780
санітарні послуги, прибирання сміття та знищення відходів	317241	409517	611961	193260	260618	370091
діяльність у сфері культури та спорту, відпочинку та розваг	81297	103412	159584	8641	21342	31687
надання індивідуальних послуг	200786	273063	411256	155854	212074	305106
	35158	33042	41122	28766	27202	33298

11.2. Обсяги реалізованих послуг у містах і районах

(тис. грн.)

	Реалізовано послуг – всього		у тому числі населенню	
	2007	2008	2007	2008
Львівська область¹	7618539.3	10271016.4	1929862.5	2621171.8
міста				
Львів	4613678.6	6348658.2	1034043.5	1537256.2
Борислав	18808.8	25889.8	9968.9	12894.3
Дрогобич	198355.7	252509.5	55688.1	58670.3
Моршин	114349.5	143652.8	40112.6	51249.5
Новий Розділ	9861.7	14019.2	5376.9	6376.4
Самбір	88510.1	127096.9	17017.5	20577.6
Стрий	193729.6	319799.2	36405.3	40889.7
Трускавець	484870.5	712883.3	215773.9	284099.8
Червоноград	102720.7	123368.8	37528.8	44360.2
райони				
Бродівський	85823.3	83603.7	5107.0	10062.8
Буський	22885.7	19596.1	2632.2	3691.5
Городоцький	83015.9	97447.8	6156.3	9748.8
Дрогобицький	48403.2	67116.0	6062.7	7815.6
Жидачівський	44423.3	62189.4	3912.8	6575.4
Жовківський	81874.7	108994.8	28519.6	38780.2
Золочівський	16871.3	25077.1	8428.9	12235.6
Кам'янка-Бузький	35481.7	56585.5	2096.8	2711.8
Миколаївський	28904.1	40563.0	4293.7	6165.6
Мостиський	17559.0	24839.8	4687.5	7866.4
Перемишлянський	5613.6	6391.7	4929.2	4998.9
Пустомитівський	212692.7	334232.3	23641.7	23295.9
Радехівський	19922.9	25242.8	3419.8	4962.0
Самбірський	12866.1	20622.9	4729.6	6801.9
Сколівський	12966.3	21036.0	2282.8	4427.2
Сокальський	41952.2	48434.0	13181.9	14823.7
Старосамбірський	12634.0	24632.4	1384.1	2626.5
Стрийський	29867.0	34258.2	1831.9	7751.3
Турківський	11609.8	15575.4	1169.4	1586.0
Яворівський	106469.8	132758.5	26391.0	42062.2

¹ Дані в цілому по області наведено з урахуванням обсягів послуг львівських філій підприємств пошти та зв'язку, в розрізі районів та міст – без цих обсягів.

12. НАУКА ТА ІННОВАЦІЇ

12.1. Кількість організацій, які виконували наукові та науково-технічні роботи, за секторами науки

	2000	2005	2006	2007	2008
Усього	90	87	82	84	79
у тому числі за секторами науки					
академічний	25	28	29	28	28
галузевий	54	48	43	42	39
вузівський	9	9	8	11	11
заводський	2	2	2	3	1

12.2. Кількість організацій, які виконували наукові та науково-технічні роботи, за галузями наук

	2000	2005	2006	2007	2008
Усього	90	87	82	84	79
у тому числі за галузями наук					
фізико-математичні	4	6	6	6	6
хімічні	4	1	1	1	1
біологічні	2	3	3	3	3
геологічні	3	2	2	2	2
сільськогосподарські	9	8	8	8	8
ветеринарні	2	1	1	3	3
медичні	4	4	4	4	4
технічні	47	37	32	30	27
історичні	2	2	2	2	2
філологічні	-	1	1	1	1
мистецтвознавство	3	1	1	1	1
соціологічні	-	-	-	-	-
філософські	-	1	1	1	1
економічні	1	5	5	6	6
юридичні	1	1	1	1	1
педагогічні	1	1	1	1	1
організації, що мають багатогалузевий профіль	7	13	13	14	12

12.3. Кількість фахівців, які виконували науково-технічні роботи

(осіб)

	Працівники основної діяльності ¹	З них фахівці, зайняті науковою та науково-технічною роботою			Допоміжний персонал	Працівники, які виконували наукові та науково-технічні роботи за сумісництвом
		усього	у тому числі			
			доктори наук	кандидати наук		
2000	9724	5684	174	1003	1922	3733
2004	8006	5032	188	1035	1339	3980
2005	7690	4847	196	1014	1260	5245
2006	7281	4734	200	1047	1069	5849
2007	6918	4474	209	1027	1030	6576
2008	6474	4241	215	1029	973	6255

12.4. Кількість фахівців, які виконували наукові та науково-технічні роботи, за секторами науки

(осіб)

	Усього	У тому числі за секторами науки			
		академічний	галузевий	вузівський	заводський
Усього					
2005	4847	1979	1771	1004	93
2006	4734	2032	1584	989	129
2007	4474	2037	1574	734	129
2008	4241	2076	1515	603	47
з них мали науковий ступінь					
доктора наук					
2005	196	152	27	16	1
2006	200	165	19	15	1
2007	209	172	22	15	-
2008	215	178	20	17	-
кандидата наук					
2005	1014	626	186	198	4
2006	1049	692	155	199	3
2007	1027	699	145	179	4
2008	1029	713	144	170	2

12.5. Розподіл працівників основної діяльності наукових організацій за секторами науки

(відсотків)

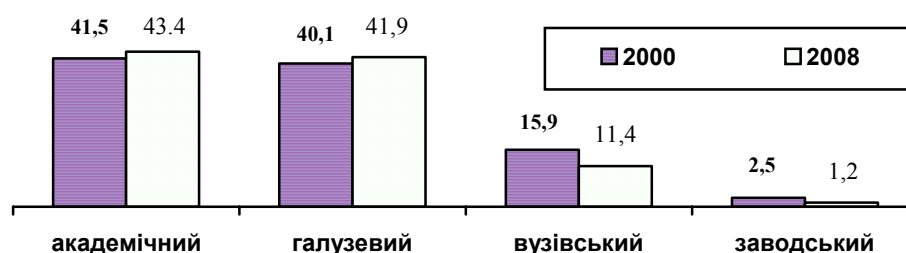

¹ Без урахування працівників, які виконували наукові та науково-технічні роботи за сумісництвом.

12.6. Розподіл фахівців з науковими ступенями, зайнятих в економіці області, за віковими групами

(осіб)

	Фахівці, що мають науковий ступінь							
	доктора наук				кандидата наук			
	2005	2006	2007	2008	2005	2006	2007	2008
Усього	761	796	829	859	4788	5019	5218	5523
у тому числі у віці								
до 30 років	-	-	-	-	265	267	270	344
31-40 років	8	9	9	14	988	1090	1181	1290
41-50 років	133	133	122	112	1352	1336	1335	1345
51-55 років	127	135	150	154	618	696	754	767
56-60 років	120	144	148	167	601	601	579	586
61-70 років	231	221	241	241	762	792	824	865
старші 70 років	142	154	159	171	202	237	275	326
у тому числі за статтю								
чоловіки	674	701	724	738	3059	3164	3267	3375
жінки	87	95	105	121	1729	1855	1951	2148

12.7. Обсяг наукових та науково-технічних робіт, виконаних власними силами наукових організацій, за видами робіт

(тис. грн.)

	Усього	У тому числі			
		фундаментальні дослідження	прикладні дослідження	розробки	науково-технічні послуги
2000	69987,0	12406,8	23956,1	30903,6	2720,5
2001	80997,7	17941,8	21061,8	31524,2	10469,9
2002	98545,0	21325,9	25772,7	40486,0	10960,4
2003	119195,9	24057,7	27679,7	53377,6	14080,9
2004	135354,9	31353,9	29844,1	57374,7	16782,2
2005	179182,4	46698,3	37985,4	72510,2	21988,5
2006	199163,9	57531,9	36395,9	85321,8	19914,3
2007	252888,1	75434,1	41497,1	114147,0	21809,9
2008	288669,1	94966,4	55176,0	107068,2	31458,5

12.8. Розподіл обсягу наукових та науково-технічних робіт, виконаних власними силами наукових організацій, за видами робіт

(відсотків)

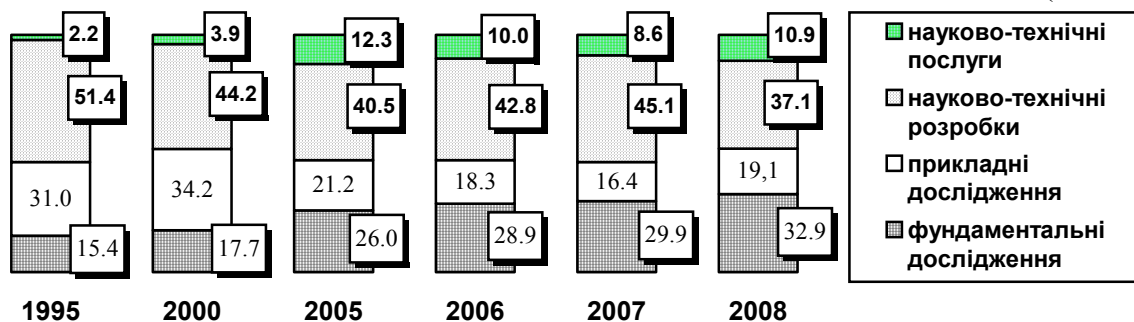

12.9. Обсяг наукових та науково-технічних робіт, виконаних власними силами наукових організацій, за видами робіт і галузями наук у 2008 році

(тис. грн.)

	Усього	У тому числі			
		фундаментальні дослідження	прикладні дослідження	розробки	науково-технічні послуги
Усього	288669,1	94966,4	55176,0	107068,2	31458,5
у тому числі за галузями наук:					
фізико-математичні	40709,8	27111,4	12422,0	1028,7	147,7
хімічні	1247,1	1103,1	144,0	-	-
біологічні	10971,3	6997,5	2419,6	1518,8	35,4
геологічні	10704,9	7597,0	3107,9	-	-
сільськогосподарські	22115,2	7143,1	7225,4	6758,1	988,6
ветеринарні	9348,8	8470,3	859,5	19,0	-
медичні	11195,5	3089,1	6789,7	114,0	1202,7
технічні	86502,6	7558,0	4634,4	61847,9	12462,3
історичні	539,2	162,1	284,5	70,9	21,7
філологічні	1046,3	708,7	337,6	-	-
мистецтвознавство	446,1	225,3	220,8	-	-
філософські	3635,6	3094,5	541,1	-	-
економічні	7900,9	4227,5	2586,8	541,9	544,7
юридичні	5120,2	-	543,4	-	4576,8
педагогічні	1382,0	1382,0	-	-	-
організації, що мають багатогалузевий профіль	75803,6	16096,8	13059,3	35168,9	11478,6

12.10. Джерела фінансування наукових та науково-технічних робіт

(тис. грн.)

	2000	2005	2006	2007	2008
Усього	68294,0	157603,9	189056,4	240253,5	283842,0
у тому числі за рахунок					
держбюджету	27492,3	77805,9	99535,5	123400,7	174267,6
коштів місцевих бюджетів	...	1073,2	535,0	1412,8	951,3
позабюджетних фондів	773,9	122,0	8,7	355,4	1079,5
власних коштів	1025,5	1263,9	5343,7	10587,0	6432,1
коштів замовників:					
підприємств, організацій України	32503,7	60823,4	61021,2	83572,2	84899,9
іноземних держав	6168,1	9309,8	15654,6	10981,3	8447,3
інших джерел	330,5	7205,7	6957,7	9944,1	7764,3

12.11. Інноваційна діяльність промислових підприємств

	2001	2003	2004	2005	2006	2007	2008
Впроваджено нових технологічних процесів	47	83	73	55	8	54	54
у тому числі маловідхідних, ресурсозберігальних і безвідхідних прогресивних технологічних процесів	20	20	22	9	3	31	22
Освоєно виробництво нових видів продукції ¹ , найменувань нових видів техніки	2277	1984	182	183	102	190	138
матеріалів, виробів, продуктів ¹	6	25	33	37	9	52	22
	2271	1959	149	146	93	138	116

12.12. Освоєння виробництва нових видів продукції на промислових підприємствах за видами діяльності

	Освоєння виробництва нових видів продукції					
	нових видів техніки			матеріалів, виробів, продуктів		
	2006	2007	2008	2006	2007	2008
Промисловість	9	52	22	93	138	116
Переробна промисловість	9	52	22	93	138	116
Виробництво харчових продуктів, напоїв та тютюнових виробів	–	–	–	17	58	47
Легка промисловість	–	–	–	31	19	10
Оброблення деревини та виробництво виробів з деревини, крім меблів	–	–	–	1	3	1
Целюлозно-паперове виробництво; видавнича діяльність	–	–	–	1	8	7
Виробництво коксу, продуктів нафтоперероблення	–	–	–	–	–	–
Хімічна та нафтохімічна промисловість	–	–	–	6	16	27
Виробництво іншої неметалевої мінеральної продукції	–	–	–	8	4	–
Металургійне виробництво та виробництво готових металевих виробів	–	24	12	6	8	11
Машинобудування	9	28	10	7	11	1
Інші галузі промисловості	–	–	–	16	11	12

¹ З 2004 року – види інноваційної продукції.

12.13. Впровадження прогресивних технологічних процесів на промислових підприємствах за видами діяльності

	Впровадження нових технологічних процесів			З них маловідхідних, ресурсозберігальних, безвідхідних		
	2006	2007	2008	2006	2007	2008
Промисловість	8	54	54	3	31	22
Добувна промисловість добування паливно-енергетичних корисних копалин	1	–	–	–	–	–
Переробна промисловість	7	52	53	3	29	21
Виробництво харчових продуктів, напоїв та тютюнових виробів	2	21	8	1	16	5
Легка промисловість	–	1	2	–	–	–
Оброблення деревини та виробництво виробів з деревини, крім меблів	1	2	2	–	–	1
Целюлозно-паперове виробництво; видавнича діяльність	–	1	–	–	–	–
Виробництво коксу, продуктів нафтоперероблення	–	–	–	–	–	–
Хімічна і нафтохімічна промисловість	–	2	4	–	–	3
Виробництво іншої неметалевої мінеральної продукції	–	1	3	–	1	1
Металургійне виробництво та виробництво готових металевих виробів	1	2	20	1	–	6
Машинобудування	3	19	10	1	9	2
Інші галузі промисловості	–	3	4	–	3	3
Виробництво та розподілення електроенергії, газу та води	–	2	1	–	2	1

12.14. Впровадження прогресивних технологічних процесів та освоєння інноваційної продукції

	2007				2008			
	впроваджено нових технологічних процесів		освоєно видів інноваційної продукції, найменувань		впроваджено нових технологічних процесів		освоєно видів інноваційної продукції, найменувань	
	усього	з них мало-відхідних, ресурсозберігаючих	усього	з них види машин, устаткування, приладів, апаратів	усього	з них мало-відхідних, ресурсозберігаючих	усього	з них види машин, устаткування, приладів, апаратів
Львівська область	54	31	190	52	54	22	138	22
міста								
Львів	29	16	110	20	22	8	78	6
Борислав	-	-	-	-	-	-	-	-
Дрогобич	6	1	41	29	12	2	16	14
Моршин	-	-	-	-	-	-	-	-
НовийРозділ	-	-	1	-	-	-	-	-
Самбір	-	-	2	2	1	-	1	1
Стрий	1	-	1	-	-	-	7	1
Трускавець	1	1	5	-	1	1	-	-
Червоноград	2	-	2	-	3	-	3	-
райони								
Бродівський	2	2	3	-	3	3	2	-
Буський	1	1	-	-	-	-	-	-
Городоцький	-	-	-	-	-	-	-	-
Дрогобицький	-	-	-	-	-	-	-	-
Жидачівський	-	-	-	-	-	-	-	-
Жовківський	1	-	-	-	-	-	-	-
Золочівський	-	-	-	-	-	-	-	-
Кам'янка-Бузький	-	-	-	-	-	-	-	-
Миколаївський	-	-	-	-	-	-	-	-
Мостиський	-	-	-	-	-	-	-	-
Перемишлянський	-	-	-	-	-	-	-	-
Пустомитівський	1	-	6	-	-	-	1	-
Радехівський	3	3	5	-	1	1	-	-
Самбірський	-	-	-	-	-	-	-	-
Сколівський	-	-	3	-	-	-	-	-
Сокальський	-	-	-	-	-	-	-	-
Старосамбірський	-	-	-	-	-	-	-	-
Стрийський	2	2	8	-	-	-	9	-
Турківський	-	-	-	-	-	-	-	-
Яворівський	-	-	-	-	-	-	-	-

13. НАСЕЛЕННЯ

13.1. Кількість наявного населення

	Усього	У тому числі	
		міське	сільське
2002 ¹	2626.5	1558.7	1067.8
2003	2611.0	1553.5	1057.5
2004	2598.3	1550.6	1047.7
2005	2588.0	1549.8	1038.2
2006	2577.1	1549.5	1027.6
2007	2568.4	1548.8	1019.6
2008	2559.8	1548.0	1011.8
2009	2552.9	1547.2	1005.7

13.2. Кількість постійного населення за статтю та віковими групами

(на 1 січня, тис. осіб)

	2004	2005	2006	2007	2008	2009
Усього	2579.9	2569.7	2558.8	2550.0	2541.4	2534.6
у тому числі у						
віці						
молодшому за						
працевдатний	487.8	472.7	459.1	448.4	438.7	431.8
працевдатному	1529.6	1535.1	1540.5	1542.9	1542.8	1542.6
старшому за						
працевдатний	562.5	561.9	559.2	558.7	559.9	560.2
Із загальної						
кількості						
чоловіки	1222.0	1216.5	1210.8	1205.8	1201.1	1197.4
жінки	1357.9	1353.2	1348.0	1344.2	1340.3	1337.2

¹ Дані про населення наведено за Всеукраїнським переписом населення станом на 5 грудня 2001 року.

13.3. Кількість наявного населення у містах та районах

(на 1 січня, тис. осіб)

	2002 ¹	2003	2004	2005	2006	2007	2008	2009
Львівська область	2626.5	2611.0	2598.3	2588.0	2577.1	2568.4	2559.8	2552.9
міста								
Львів (міськрада)	758.5	758.7	758.9	760.1	761.7	762.6	762.3	762.0
Борислав (міськрада)	40.4	40.0	39.6	39.2	38.7	38.2	37.9	37.4
Дрогобич (міськрада)	100.0	99.7	99.5	99.6	99.7	99.9	99.7	99.5
Моршин	6.5 ²	6.5	6.4	6.4	6.3	6.3	6.2	6.2
Новий Розділ	28.2 ²	27.7	27.4	27.5	27.6	27.8	27.9	28.2
Самбір	36.6	36.1	35.8	35.5	35.2	34.9	34.9	34.9
Стрий	62.5	62.1	61.7	61.5	61.2	60.7	60.5	60.4
Трускавець	31.0	30.7	30.6	30.5	30.3	30.0	29.9	29.8
Червоноград (міськрада)	85.3	84.8	84.4	84.0	83.6	83.2	83.1	82.9
райони								
Бродівський	63.5	63.1	62.9	62.6	62.2	61.9	61.5	61.1
Буський	50.8	50.2	49.6	48.9	48.4	47.8	47.3	46.8
Городоцький	74.2	73.3	72.5	71.8	71.2	70.7	70.3	69.9
Дрогобицький	76.3	76.0	75.7	75.5	74.9	74.7	74.5	74.4
Жидачівський	80.5	79.5	78.4	77.1	76.0	74.9	74.0	73.1
Жовківський	108.9	108.6	108.3	108.3	108.2	108.4	108.6	109.1
Золочівський	74.5	73.8	73.2	72.7	72.0	71.5	71.0	70.7
Кам'янка-Бузький	61.9	61.2	60.7	60.2	59.6	59.0	58.4	57.8
Миколаївський	66.3 ²	65.9	65.5	65.2	64.7	64.3	64.0	63.7
Мостиський	61.9	61.1	60.5	59.9	59.2	58.7	58.1	57.7
Перемишлянський	47.7	46.6	45.7	44.9	43.8	42.9	42.1	41.3
Пустомитівський	111.9	111.2	110.8	110.8	110.7	110.8	110.9	111.2
Радехівський	52.4	52.0	51.7	51.3	50.8	50.4	49.8	49.3
Самбірський	74.6	73.8	73.2	72.6	71.8	71.1	70.7	70.3
Сколівський	50.2	49.5	48.9	48.1	47.7	47.4	47.2	47.1
Сокальський	98.1	97.3	96.6	95.9	95.3	94.9	94.5	94.2
Старосамбірський	82.2	81.5	80.8	80.3	79.7	79.3	79.0	78.7
Стрийський	63.3 ²	63.0	62.7	62.4	62.2	62.3	62.2	62.0
Турківський	54.8	53.9	53.4	52.8	52.2	51.7	51.1	50.7
Яворівський	123.5	123.2	122.9	122.4	122.2	122.1	122.2	122.5

¹ Див. виноску 1 до табл.13.1.² Дані наведені в межах адміністративно-територіального поділу на 1 січня 2009 року.

13.4. Групування районів за кількістю наявного населення на 1 січня 2009 року

	Кількість районів	Кількість населення	У тому числі за районами
Усього у тому числі із населенням, тис. осіб	20	1411.6	х
до 50	4	184.5	Буський 46.8, Перемишлянський 41.3, Радехівський 49.3, Сколівський 47.1
50-60	3	166.2	Кам'янка-Бузький 57.8, Мостиський 57.7, Турківський 50.7
60-70	4	256.7	Бродівський 61.1, Городоцький 69.9, Миколаївський 63.7, Стрийський 62.0
70 -100	6	461.4	Дрогобицький 74.4, Жидачівський 73.1, Золочівський 70.7, Самбірський 70.3, Сокальський 94.2, Старосамбірський 78.7
100 і більше	3	342.8	Жовківський 109.1, Пустомитівський 111.2, Яворівський 122.5

13.5. Кількість постійного населення у містах та районах

(на 1 січня, тис. осіб)

	2002 ¹	2003	2004	2005	2006	2007	2008	2009
Львівська область	2606.0	2592.6	2579.9	2569.7	2558.8	2550.0	2541.4	2534.6
міста								
Львів (міськрада)	749.8	750.9	751.1	752.3	753.8	754.7	754.5	754.1
Борислав (міськрада)	40.7	40.3	40.0	39.5	39.0	38.5	38.2	37.7
Дрогобич (міськрада)	97.7	97.6	97.4	97.5	97.5	97.7	97.6	97.4
Моршин	5.0 ³	4.9	4.9	4.9	4.8	4.7	4.7	4.7
Новий Розділ	28.5 ²	28.0	27.7	27.8	27.9	28.1	28.2	28.5
Самбір	36.2	35.8	35.5	35.2	34.9	34.6	34.6	34.6
Стрий	62.1	61.7	61.3	61.1	60.8	60.4	60.2	60.0
Трускавець	22.5	22.2	22.0	21.9	21.7	21.5	21.4	21.3
Червоноград (міськрада)	85.0	84.5	84.2	83.8	83.4	83.0	82.8	82.7
райони								
Бродівський	63.9	63.5	63.2	62.9	62.5	62.2	61.8	61.4
Буський	50.9	50.2	49.7	49.1	48.5	47.9	47.4	46.9
Городоцький	74.0	73.1	72.3	71.6	71.0	70.5	70.1	69.7
Дрогобицький	76.3	76.0	75.7	75.6	75.0	74.8	74.6	74.4
Жидачівський	80.8	79.9	78.9	77.5	76.4	75.3	74.4	73.5
Жовківський	109.2	109.0	108.7	108.7	108.7	108.8	109.0	109.5
Золочівський	74.7	74.0	73.4	72.8	72.2	71.7	71.2	70.9
Кам'янка-Бузький	61.8	61.3	60.7	60.2	59.6	59.0	58.5	57.9
Миколаївський	66.0 ²²	65.7	65.3	65.0	64.5	64.2	63.8	63.5
Мостиський	61.9	61.2	60.6	60.0	59.3	58.7	58.1	57.7
Перемишлянський	47.8	46.7	45.8	44.9	43.9	43.0	42.2	41.4
Пустомитівський	112.0	111.4	111.0	110.9	110.9	110.9	111.1	111.4
Радехівський	52.4	52.0	51.7	51.3	50.8	50.4	49.8	49.3
Самбірський	74.6	73.9	73.2	72.7	71.9	71.2	70.7	70.4
Сколівський	50.3	49.7	49.0	48.3	47.8	47.5	47.3	47.3
Сокальський	98.1	97.3	96.6	96.0	95.4	95.0	94.6	94.3
Старосамбірський	82.1	81.5	80.8	80.3	79.7	79.3	78.9	78.7
Стрийський	63.5 ²	63.2	62.8	62.6	62.4	62.5	62.3	62.1
Турківський	54.9	54.1	53.6	53.0	52.4	51.9	51.3	50.9
Яворівський	123.3	123.0	122.8	122.3	122.1	122.0	122.1	122.4

³ Див. виноску 1 до табл. 13.1.² Див. виноску 2 до табл. 13.3.

13.6. Коефіцієнти природного руху населення

(на 1000 осіб наявного населення)

	2007			2008		
	кількість народжених	кількість померлих	природний приріст, скорочення (-)	кількість народжених	кількість померлих	природний приріст, скорочення (-)
Львівська область	10.7	13.6	-2.9	11.3	13.7	-2.4
міста						
Львів (міськрада)	9.7	11.5	-1.8	10.3	11.7	-1.4
Борислав (міськрада)	12.2	14.3	-2.1	12.7	16.3	-3.6
Дрогобич (міськрада)	9.3	10.2	-0.9	9.4	10.5	-1.1
Моршин	12.5	12.1	0.4	6.8	12.1	-5.3
Новий Розділ	10.8	9.0	1.8	9.6	8.5	1.1
Самбір	10.5	11.5	-1.0	10.1	13.0	-2.9
Стрий	10.0	10.5	-0.5	10.2	12.7	-2.5
Трускавець	9.3	10.4	-1.1	9.0	11.6	-2.6
Червоноград (міськрада)	11.0	11.4	-0.4	10.5	11.5	-1.0
райони						
Бродівський	11.3	16.7	-5.4	12.3	16.4	-4.1
Буський	11.7	17.5	-5.8	12.1	18.5	-6.4
Городоцький	11.4	15.5	-4.1	12.6	15.5	-2.9
Дрогобицький	11.6	16.6	-5.0	11.7	17.1	-5.4
Жидачівський	9.8	19.0	-9.2	9.9	18.8	-8.9
Жовківський	11.7	13.9	-2.2	12.8	14.1	-1.3
Золочівський	10.2	16.6	-6.4	11.6	16.8	-5.2
Кам'янка-Бузький	11.5	16.1	-4.6	11.8	16.1	-4.3
Миколаївський	11.5	13.4	-1.9	12.7	13.9	-1.2
Мостиський	11.3	16.3	-5.0	12.8	15.6	-2.8
Перемишлянський	11.6	19.2	-7.6	11.2	19.7	-8.5
Пустомитівський	10.9	13.5	-2.6	11.7	13.9	-2.2
Радехівський	10.8	16.6	-5.8	11.9	15.7	-3.8
Самбірський	11.1	15.4	-4.3	13.0	15.2	-2.2
Сколівський	12.7	16.0	-3.3	14.4	15.6	-1.2
Сокальський	11.1	15.7	-4.6	12.0	15.5	-3.5
Старосамбірський	10.3	16.0	-5.7	11.4	15.6	-4.2
Стрийський	10.8	15.6	-4.8	11.3	16.4	-5.1
Турківський	13.9	15.4	-1.5	14.5	15.1	-0.6
Яворівський	13.4	11.7	1.7	14.1	11.2	2.9

13.7. Динаміка кількості населення Львівської області і України

(у відсотках до 1 січня 1990 року)

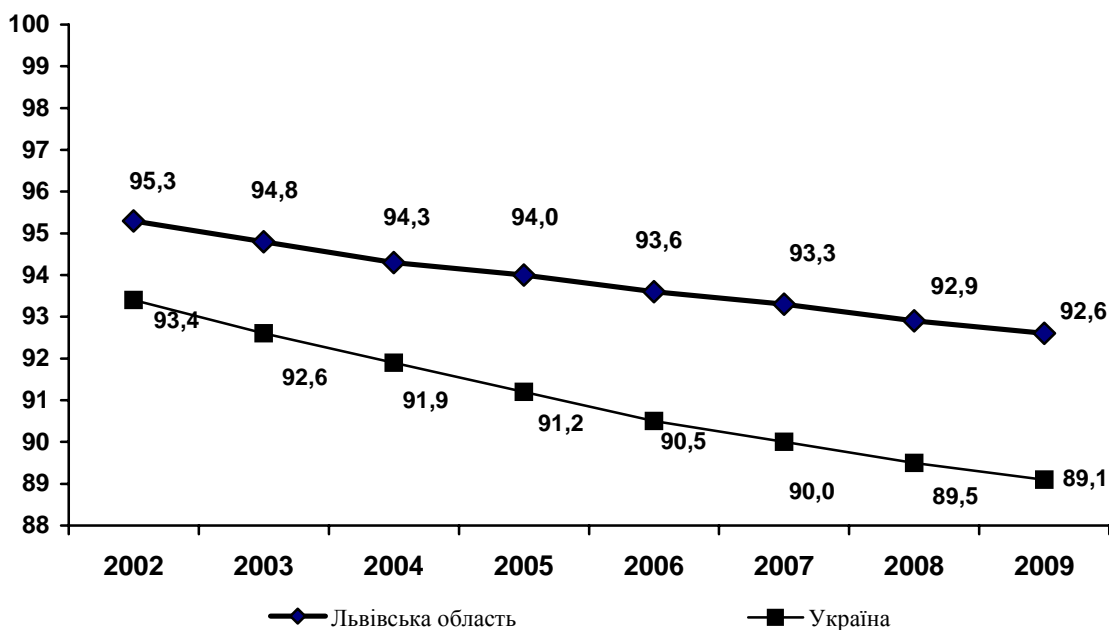

13.8. Динаміка формування природного приросту, скорочення (-) кількості населення Львівської області

(тис. осіб)

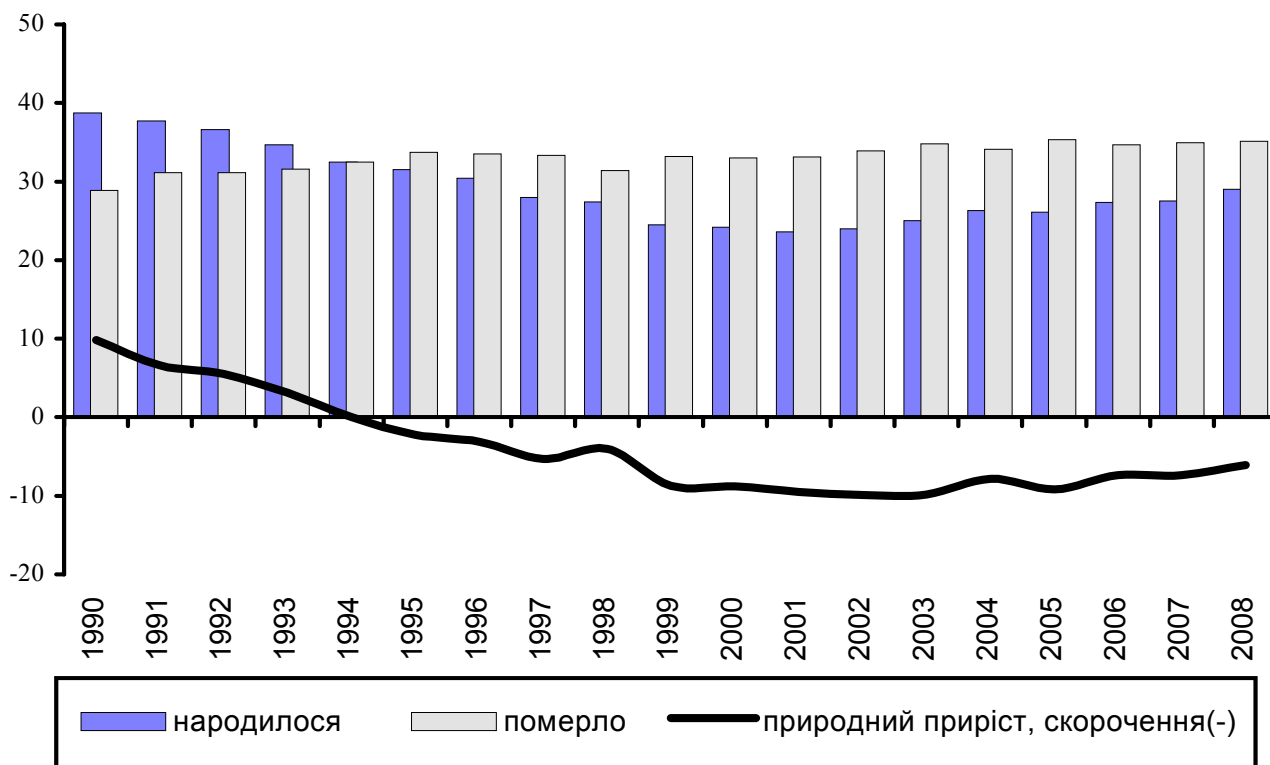

13.9. Коефіцієнти смертності дітей у віці до 1 року

(на 1000 живонароджених)

	2001	2002	2003	2004	2005	2006	2007	2008
Львівська область	12.3	9.0	8.3	10.0	8.3	7.8	10.5	8.8
міста								
Львів (міськрада)	9.5	7.5	9.7	10.4	6.6	5.2	9.8	8.2
Борислав (міськрада)	7.4	5.2	8.0	5.1	9.9	7.3	8.9	10.5
Дрогобич (міськрада)	7.2	7.5	3.7	3.1	9.8	8.9	8.5	8.5
Моршин	-	22.7	-	-	-	-	33.9	-
Новий Розділ	14.0	19.1	7.4	11.2	14.0	6.7	6.7	11.1
Самбір	15.2	6.2	14.3	14.5	10.5	2.5	5.5	16.9
Стрий	18.5	-	5.6	16.9	3.2	8.4	6.6	6.5
Трускавець	12.7	-	11.6	10.3	4.9	16.0	5.0	10.2
Червоноград (міськрада)	13.8	5.2	6.6	9.7	12.8	3.4	15.4	5.7
райони								
Бродівський	11.2	3.1	9.2	12.1	13.1	9.4	5.5	4.1
Буський	4.5	7.0	8.9	4.0	6.0	13.5	18.1	1.8
Городоцький	10.9	11.0	8.6	4.0	10.9	5.4	14.0	8.0
Дрогобицький	20.2	18.9	6.9	12.3	6.5	7.5	6.9	11.5
Жидачівський	14.6	7.5	9.9	7.0	9.8	8.4	8.2	6.8
Жовківський	12.9	8.5	5.1	9.1	5.8	9.6	7.1	6.5
Золочівський	15.9	10.4	7.4	4.4	9.7	6.7	6.8	10.0
Кам'янка-Бузький	14.9	11.8	3.5	17.6	7.8	10.5	14.8	19.0
Миколаївський	16.6	9.9	17.9	11.4	9.3	9.1	13.5	4.9
Мостиський	14.4	6.6	9.7	6.5	8.0	15.4	18.2	10.8
Перемишлянський	33.7	2.5	11.8	11.4	15.0	-	6.6	10.7
Пустомитівський	15.8	13.7	7.6	13.7	8.2	11.1	7.5	8.5
Радехівський	7.7	13.9	5.8	16.1	13.1	7.4	16.6	6.9
Самбірський	12.5	14.2	10.6	15.5	5.5	6.4	10.2	12.0
Сколівський	13.4	15.9	5.3	9.3	13.1	12.3	11.8	14.9
Сокальський	13.1	7.7	5.0	8.2	7.9	7.5	5.7	9.7
Старосамбірський	6.8	15.4	9.3	10.5	9.0	15.0	13.5	9.1
Стрийський	9.8	6.4	8.7	13.4	5.9	7.3	8.9	5.7
Турківський	15.9	18.9	13.2	15.7	15.5	8.3	14.0	13.7
Яворівський	11.0	7.9	3.5	4.5	7.2	10.0	15.9	8.1

13.10. Коефіцієнти шлюбності та розлучуваності

(на 1000 осіб наявного населення)

	Шлюби				Розлучення			
	2005	2006	2007	2008	2005	2006	2007	2008
Львівська область	6.9	7.6	8.5	7.0	2.7	2.7	2.6	2.4
міста								
Львів (міськрада)	7.7	8.6	9.4	7.9	3.1	3.1	3.1	2.9
Борислав (міськрада)	6.9	6.4	6.0	3.5	4.0	4.0	2.9	3.2
Дрогобич (міськрада)	7.0	8.2	9.3	7.8	3.2	3.7	2.9	3.2
Моршин I	7.9	9.4	6.4	5.5	2.5	3.1	3.2	2.8
Новий Розділ	7.5	7.2	8.0	5.2	4.0	2.8	3.8	3.1
Самбір	9.5	10.3	9.9	9.6	3.7	3.8	2.9	3.2
Стрий	7.0	8.8	8.6	6.3	3.8	3.7	3.5	3.4
Трускавець	10.3	11.3	13.1	14.8	4.0	4.4	3.8	3.8
Червоноград (міськрада)	7.9	8.3	9.1	7.2	3.7	3.8	3.7	3.3
райони								
Бродівський	6.5	7.1	8.9	6.8	2.6	2.8	2.4	2.0
Буський	6.0	6.9	8.3	6.2	2.2	2.4	2.3	2.2
Городоцький	6.0	6.7	7.9	6.4	2.0	1.7	1.8	1.8
Дрогобицький	5.7	5.8	6.8	5.4	2.0	2.2	1.7	1.8
Жидачівський	6.1	6.6	7.8	5.5	2.2	2.6	2.2	2.2
Жовківський	6.3	7.0	7.7	7.0	1.9	2.1	1.6	1.5
Золочівський	6.7	7.1	8.3	6.3	2.5	2.5	2.1	1.9
Кам'янка-Бузький	6.3	7.3	7.7	7.2	2.2	2.2	2.3	2.2
Миколаївський	6.8	7.0	8.0	6.9	2.1	1.9	2.2	2.0
Мостиський	6.0	6.9	7.9	6.7	2.3	1.8	1.6	1.5
Перемишлянський	5.8	5.9	7.7	6.3	2.6	2.2	2.3	1.6
Пустомитівський	5.8	5.7	7.3	5.8	2.6	2.6	2.4	2.3
Радехівський	6.8	7.3	7.6	5.8	2.7	2.6	2.1	2.2
Самбірський	6.2	6.6	8.0	6.5	2.3	2.0	2.3	1.8
Сколівський	6.3	7.4	9.3	6.4	2.1	2.4	2.2	2.2
Сокальський	7.0	7.5	8.2	6.5	2.7	3.1	3.0	2.4
Старосамбірський	5.9	6.8	7.7	6.0	1.9	1.8	1.9	1.5
Стрийський	6.3	7.4	8.5	7.1	1.7	2.0	2.3	2.1
Турківський	7.0	6.6	8.0	6.7	1.7	1.6	1.5	1.5
Яворівський	7.7	7.3	9.0	7.9	2.3	2.2	2.0	1.8

13.11. Основні показники міграції населення

	2002	2003	2004	2005	2006	2007	2008
Міські поселення та сільська місцевість							
Кількість прибулих осіб	32868	32293	32919	33187	33248	32293	31106
на 1000 осіб наявного населення	12.5	12.4	12.7	12.8	12.9	12.6	12.2
Кількість вибулих осіб	36165	35201	35357	34910	34491	33490	31837
на 1000 осіб наявного населення	13.8	13.5	13.6	13.4	13.4	13.1	12.5
Міграційний приріст, скорочення (-) осіб	-3297	-2908	-2438	-1723	-1243	-1197	-731
на 1000 осіб наявного населення	-1.3	-1.1	-0.9	-0.6	-0.5	-0.5	-0.3
Міські поселення							
Кількість прибулих осіб	23202	23370	24462	24555	23820	22852	21807
на 1000 осіб наявного населення	14.9	15.0	15.8	15.9	15.4	14.7	14.0
Кількість вибулих осіб	23934	23157	23447	22415	22751	22021	21116
на 1000 осіб наявного населення	15.4	14.9	15.1	14.5	14.7	14.2	13.6
Міграційний приріст скорочення (-) осіб	-732	213	1015	2140	1069	831	691
на 1000 осіб наявного населення	-0.5	0.1	0.7	1.4	0.7	0.5	0.4
Сільська місцевість							
Кількість прибулих осіб	9666	8923	8457	8632	9428	9441	9299
на 1000 осіб наявного населення	9.1	8.5	8.1	8.3	9.2	9.3	9.2
Кількість вибулих осіб	12231	12044	11910	12495	11740	11469	10721
на 1000 осіб наявного населення	11.5	11.5	11.4	12.1	11.5	11.3	10.6
Міграційний приріст, скорочення (-) осіб	-2565	-3121	-3453	-3863	-2312	-2028	-1422
на 1000 осіб наявного населення	-2.4	-3.0	-3.3	-3.8	-2.3	-2.0	-1.4

14. ЗАЙНЯТІСТЬ НАСЕЛЕННЯ

14.1. Економічна активність населення

	2000	2003	2004	2005	2006	2007	2008
Економічно активне населення у віці 15-70 років, тис.осіб	1249,5	1192,4	1174,5	1167,0	1166,9	1167,7	1182,2
працездатного віку	1146,5	1094,9	1087,1	1062,5	1066,7	1067,1	1087,2
старше працездатного віку	103,0	97,5	87,4	104,5	100,2	100,6	95,0
Зайняті, тис.осіб	1082,7	1069,4	1057,0	1064,6	1070,1	1077,3	1092,5
працездатного віку	980,0	972,6	970,3	960,3	970,0	976,7	997,5
старше працездатного віку	102,7	96,8	86,7	104,3	100,1	100,6	95,0
Безробітні, тис.осіб	166,8	123,0	117,5	102,4	96,8	90,4	89,7
працездатного віку	166,5	122,3	116,9	102,2	96,7	90,4	89,7
старше працездатного віку	0,3	0,7	0,6	0,2	0,1	-	-
Економічно неактивне населення у віці 15-70 років, тис.осіб	667,1	716,2	732,8	740,1	739,7	737,4	719,1
працездатного віку	401,3	467,5	483,1	511,1	510,9	512,3	490,9
старше працездатного віку	265,8	248,7	249,7	229,0	228,8	225,1	228,2
Рівень економічної активності населення у віці 15-70 років, %	65,2	62,5	61,6	61,2	61,2	61,3	62,2
Рівень зайнятості населення, %	56,5	56,0	55,4	55,8	56,1	56,6	57,5
Рівень безробіття населення (до економічно активного населення), %	13,3	10,3	10,0	8,8	8,3	7,7	7,6

14.2. Безробітні за методологією МОП у 2008 році

(у віці 15-70 років; тис. осіб)

	Усього	У тому числі			
		жінки	чоловіки	міське населення	сільське населення
Усього безробітних	89,7	40,3	49,4	49,2	40,5
з них особи, які шукали роботу, намагались організувати власну справу у тому числі за тривалістю пошуку роботи	85,9	38,6	47,3	47,1	38,8
до 3 місяців	23,8	11,6	12,2	11,8	12,0
3-6 місяців	21,0	11,6	9,4	13,8	7,2
6-9 місяців	11,2	5,6	5,6	5,0	6,2
9-12 місяців	10,1	5,1	5,0	3,8	6,3
більше 1 року	19,8	4,7	15,1	12,7	7,1

14.3. Вивільнення працівників за видами економічної діяльності у 2008 році

(осіб)

	Перед-бача-лось вивіль-нити	Ви-віль-нено	У тому числі особи, які займали			Із загальної кількості вивільнених	
			робочі місяця	посади службовців	місяця, які не потребують професійної підготовки	жінки	молодь у віці до 35 років
Усього	18321	4544	1973	1942	629	2566	1095
Сільське господарство, мисливство, лісове господарство	640	265	136	86	43	90	52
Рибальство; рибництво	19	-	-	-	-	-	-
Промисловість	3360	1779	1054	487	238	1132	499
Будівництво	385	197	78	104	15	65	36
Торгівля; ремонт автомобілів, побутових виробів та предметів особистого вжитку	702	344	133	173	38	196	94
Діяльність готелів та ресторанів	35	21	10	8	3	19	3
Діяльність транспорту та зв'язку	1749	371	43	277	51	278	53
Фінансова діяльність	297	110	62	40	8	34	41
Операції з нерухомим майном, оренда, інжиніринг та надання послуг підприємцям	1487	359	94	218	47	212	55
Державне управління	6393	638	239	284	115	263	161
Освіта	1294	104	10	67	27	74	23
Охорона здоров'я та надання соціальної допомоги	1572	266	83	153	30	153	60
Надання комунальних та індивідуальних послуг; діяльність у сфері культури та спорту	388	90	31	45	14	50	18

14.4. Попит на робочу силу за видами економічної діяльності у 2008 році

(осіб)

	Потреба підприємств у працівниках			
	усього	у тому числі на		
		робочі місця	посади службовців	місця, які не потребують професійної підготовки
Усього	2134	1214	739	181
Сільське господарство, мисливство, лісове господарство	53	35	7	11
Рибальство; рибництво	4	4	-	-
Промисловість	598	461	107	30
Будівництво	119	80	32	7
Торгівля; ремонт автомобілів, побутових виробів та предметів особистого вжитку	287	158	88	41
Діяльність готелів та ресторанів	38	29	4	5
Діяльність транспорту та зв'язку	264	149	101	14
Фінансова діяльність Операції з нерухомим майном, оренда, інжиніринг та надання послуг підприємцям	18	1	13	4
Державне управління	196	92	70	34
Освіта	235	86	146	3
Охорона здоров'я та надання соціальної допомоги	99	34	55	10
Надання комунальних та індивідуальних послуг; діяльність у сфері культури та спорту	131	43	79	9
	92	42	37	13

14.5. Працевлаштування незайнятих трудовою діяльністю громадян за видами економічної діяльності у 2008 році

(осіб)

	Усього працевлаштовано	У тому числі на			Із загальної кількості працевлаштованих	
		робочі місяці	посади службовців	місяця, які не потребують професійної підготовки	жінки	молодь у віці до 35 років
Усього	51718	29121	13257	9340	24881	26175
Сільське господарство, мисливство, лісове господарство	5784	2838	523	2423	2241	2382
Рибальство; рибництво	26	11	9	6	11	10
Промисловість	14744	9796	2433	2515	6074	7422
Будівництво	2627	1597	502	528	493	1240
Торгівля; ремонт автомобілів, побутових виробів та предметів особистого вжитку	12984	8026	3494	1464	7578	7754
Діяльність готелів та ресторанів	1442	1029	208	205	1127	759
Діяльність транспорту та зв'язку	2708	1809	663	236	650	1256
Фінансова діяльність	280	23	226	31	179	169
Операції з нерухомим майном, оренда, інжиніринг та надання послуг підприємцям	3446	745	2394	307	2061	1582
Державне управління	1529	562	736	231	831	736
Освіта	2337	983	666	688	1193	850
Охорона здоров'я та надання соціальної допомоги	2306	1042	938	326	1558	1268
Надання комунальних та індивідуальних послуг; діяльність у сфері культури та спорту	1503	660	463	380	884	745

14.6. Кількість зареєстрованих безробітних у розрізі міст і районів

(на 1 січня; осіб)

	2000	2001	2002	2003	2004	2005	2006	2007	2008	2009
Львівська область	110080	90863	61423	59993	59149	60532	51616	42006	32849	42145
міста										
Львів	16366	13240	7479	5434	4794	4834	4155	3039	2277	3626
Борислав	3077	2676	2148	2127	2106	2287	1833	1310	945	1020
Дрогобич	5328	4691	2963	2282	1422	1620	1531	1389	989	1159
Моршин	14	31	57	53	88	69	72	40	82	126
Новий Розділ	2986	2654	2022	1678	1619	1672	1252	904	689	798
Самбір	2882	2817	2297	1995	1665	1477	1143	948	832	1000
Стрий	4142	3092	1605	1593	1440	1385	1421	1233	971	1210
Трускавець	808	727	580	468	426	442	421	338	367	434
Червоноград	3280	2912	2049	1289	1213	1309	1030	538	408	679
райони										
Бродівський	2463	2135	1763	2263	2288	2556	2434	1997	1926	2931
Буський	2022	1941	1217	1148	1117	1263	1104	905	802	1124
Городоцький	4293	2504	1134	1195	1459	1786	1648	1414	1043	1311
Дрогобицький	2419	2057	1514	1384	2241	2377	2141	1836	1429	1572
Жидачівський	5115	3499	2419	2305	2284	2487	2113	1810	1515	1827
Жовківський	3034	2580	1732	2403	2236	1963	1792	1534	932	1302
Золочівський	4749	4118	2713	3370	3982	3452	2608	2155	1956	2431
Кам'янка-										
Бузький	2193	1905	1426	1181	1105	1475	1465	1068	627	613
Миколаївський	5528	5036	3915	3557	2947	2777	2296	1918	1568	1943
Мостиський	1815	1373	1224	1039	1070	1260	1096	1043	927	1294
Перемишлянський	2572	2208	1552	1473	1358	1501	1160	1244	1029	1435
Пустомитівський	4777	3197	1935	1763	1804	1611	1588	881	700	1130
Радехівський	2353	1905	1567	1441	1881	2589	1946	1648	1285	1346
Самбірський	4779	3896	3355	4120	4165	3343	2736	2298	1732	1807
Сколівський	2337	1737	1565	1677	1426	1373	1329	984	793	922
Сокальський	3390	3143	1934	1781	1529	1425	1174	876	647	993
Старосамбірський	3479	3201	2656	3309	3890	4230	3150	2705	2072	2438
Стрийський	3027	2326	1211	1640	1598	1832	1411	1246	1022	1198
Турківський	2414	2362	1951	2225	1926	1738	1514	1425	1084	1172
Яворівський	8438	6900	3440	3800	4070	4399	4053	3280	2200	3304

Примітка. У цій та наступній таблиці (14.7.) дані змінено, у зв'язку з перерахунком за територією районів та міст обласного значення.

14.7. Рівні зареєстрованого безробіття населення у розрізі міст і районів

(на 1 січня; відсотків)

	2002	2003	2004	2005	2006	2007	2008	2009
Львівська область	4,1	4,0	3,9	4,0	3,4	2,7	2,1	2,7
міста								
Львів	1,6	1,1	1,0	1,0	0,9	0,6	0,5	0,8
Борислав	9,0	8,9	8,8	9,6	7,7	5,6	4,1	4,4
Дрогобич	...	3,7	2,2	2,5	2,5	2,2	1,6	1,9
Моршин	...	1,5	2,8	2,2	2,4	1,3	2,8	4,4
Новий Розділ	...	9,3	8,7	9,0	6,9	4,9	3,7	4,3
Самбір	...	9,2	7,5	6,7	5,3	4,4	3,9	4,7
Стрий	...	4,1	3,6	3,5	3,6	3,2	2,5	3,1
Трускавець	4,1	3,3	3,0	3,1	3,0	2,4	2,7	3,2
Червоноград	4,1	2,6	2,4	2,6	2,0	1,1	0,8	1,3
райони								
Бродівський	5,1	6,6	6,6	7,4	7,0	5,7	5,5	8,3
Буський	4,5	4,3	4,1	4,7	4,1	3,3	3,0	4,2
Городоцький	2,8	2,9	3,5	4,3	4,0	3,4	2,5	3,2
Дрогобицький	...	3,3	5,1	5,4	5,0	4,2	3,3	3,6
Жидачівський	5,9	5,6	5,5	6,0	5,2	4,5	3,7	4,5
Жовківський	2,8	3,9	3,6	3,2	2,9	2,4	1,4	2,0
Золочівський	6,7	8,3	9,7	8,4	6,3	5,2	4,7	5,9
Кам'янка-Бузький	4,2	3,5	3,2	4,3	4,3	3,1	1,8	1,8
Миколаївський	...	9,6	7,7	7,2	6,1	5,1	4,2	5,2
Мостиський	3,7	3,1	3,2	3,8	3,3	3,1	2,8	3,8
Перемишлянський	6,6	6,3	5,8	6,5	5,0	5,5	4,6	6,5
Пустомитівський	2,9	2,6	2,7	2,4	2,3	1,3	1,0	1,6
Радехівський	5,5	5,1	6,6	9,1	6,8	5,7	4,4	4,7
Самбірський	...	10,3	10,0	8,0	6,7	5,6	4,2	4,3
Сколівський	5,9	6,3	5,4	5,2	5,0	3,7	3,0	3,5
Сокальський	3,6	3,3	2,8	2,6	2,1	1,6	1,2	1,8
Старосамбірський	6,1	7,6	8,9	9,6	7,1	6,1	4,6	5,4
Стрийський	...	4,7	4,4	5,0	3,9	3,4	2,8	3,3
Турківський	6,9	7,8	6,8	6,1	5,3	5,1	3,9	4,2
Яворівський	4,7	5,2	5,5	6,0	5,5	4,4	2,9	4,4

14.8. Кількість працівників за видами економічної діяльності

(середньооблікова кількість штатних працівників; осіб)

	2000	2002	2003	2004	2005	2006	2007	2008
Усього	690994	607716	587122	572630	581290	579892	585942	589382
Сільське господарство, мисливство та лісове господарство	83781	52314	41628	33139	29509	25410	21222	18807
Рибальство, рибництво	589	645	611	550	520	468	476	413
Промисловість	198652	159327	149535	146602	145480	140081	137816	135574
Будівництво	34220	27112	26643	26340	26432	28208	28500	29414
Торгівля; ремонт автомобілів, побутових виробів та предметів особистого вжитку	42959	41127	40410	42239	44070	47233	53693	57235
Діяльність готелів та ресторанів	5955	5720	5433	4910	5325	5942	6396	7481
Діяльність транспорту та зв'язку	62508	57015	55566	54653	56526	56332	57332	57547
Фінансова діяльність	7958	8632	9343	10268	11315	12277	14008	15586
Операції з нерухомим майном, оренда, інжині-ринг та надання послуг підприємцям	34722	33604	35765	34050	35397	36968	38695	37575
дослідження та розробки	10655	8815	8444	8235	7900	7678	7064	6787
Державне управління	30535	32890	31712	24896	28503	28805	29000	29801
Освіта	93112	94012	95629	96035	96935	97725	101241	101114
Охорона здоров'я та надання соціальної допомоги	74412	73221	73387	76706	78108	77784	78329	78203
Надання комунальних та індивідуальних послуг; діяльність у сфері культури і спорту	21591	22097	21460	22242	23170	22659	19234	20632

Примітка. Дані наведено без урахування найманих працівників статистично малих підприємств та зайнятих у фізичних осіб-підприємців

14.9. Кількість працівників за видами промислової діяльності

(середньооблікова кількість штатних працівників; осіб)

	2000	2002	2003	2004	2005	2006	2007	2008
Промисловість	198652	159327	149535	146602	145480	140081	137816	135574
Добувна промисловість	20984	19061	17429	16953	17340	17109	16654	16296
добування паливно-енергетичних корисних копалин	16995	16003	14897	14595	15055	15344	15080	15240
добування вугілля, лігніту і торфу	14110	12835	11767	11526	12012	12222	11980	12076
добування корисних копалин, крім паливно-енергетичних	3989	3058	2532	2358	2285	1765	1574	1056
Переробна промисловість	153994	117744	109654	107341	106699	102087	100592	99097
виробництво харчових продуктів, напоїв та тютюнових виробів	24645	19857	18229	18091	18344	18175	17360	17096
текстильне виробництво; виробництво одягу, хутра та виробів з хутра	18782	14265	13207	13839	13945	12944	12515	11963
виробництво шкіри, виробів з шкіри та інших матеріалів	3571	2614	2316	2044	1994	2004	2249	2387
оброблення деревини та виробів з деревини, крім меблів	2741	2431	2803	2938	3012	2995	3639	3766
целюлозно-паперове виробництво;								
видавнича діяльність	6296	6303	6665	6679	6880	6762	6749	6948
виробництво коксу, продуктів нафтоперероблення	3087	3026	2885	2758	2706	2444	2141	1675
хімічне виробництво	6971	5173	4217	3357	2846	2457	2541	2465
виробництво гумових та пластмасових виробів	1199	1511	1762	2084	2719	3397	3810	3562
виробництво іншої неметалевої								
мінеральної продукції	16724	12892	11741	12122	12028	10586	9545	8647
металургійне виробництво та виробництво готових металевих виробів	3924	2440	2255	2246	2862	2637	3044	5492
виробництво машин та устаткування	21735	16260	14185	11464	10973	10378	9690	7435
виробництво електричного, електронного та оптичного устаткування	25950	16407	14547	13798	13367	12867	12600	12397
виробництво транспортних засобів та устаткування	9279	8110	8257	9586	8962	8391	8536	8867
Виробництво та розподілення електроенергії, газу та води	23674	22522	22452	22308	21441	20885	20570	20181

15. ДОХОДИ І ВИТРАТИ НАСЕЛЕННЯ

15.1. Доходи і витрати населення

(млн.грн.)

	2003	2004	2005	2006	2007	2008 ¹
Доходи	11466	14352	19823	23804	31361	42885
у тому числі						
заробітна плата	4642	5715	7934	9828	13302	17609
прибуток та змішаний дохід	2260	2652	3364	3994	5430	7594
доходи від власності						
одержані	227	327	454	586	910	1537
соціальні допомоги та інші						
одержані поточні трансферти	4337	5658	8071	9396	11719	16145
з них						
соціальні допомоги	1758	2548	4278	5214	6169	8590
інші поточні трансферти	772	1066	1164	1080	1190	...
соціальні трансферти в						
натуральній формі	1807	2044	2629	3102	4360	...
Витрати та заощадження	11466	14352	19823	23804	31361	42885
у тому числі						
придбання товарів та послуг	9530	11662	15958	18912	24518	32580
доходи від власності						
сплачені	29	63	124	298	555	984
поточні податки на доходи,						
майно та інші сплачені						
поточні трансферти	770	845	1050	1379	2026	2810
з них						
поточні податки на доходи,						
майно тощо	586	599	743	957	1490	1975
внески на соціальне						
страхування	121	169	215	300	352	...
інші поточні трансферти	63	77	92	122	184	...
нагромадження	58	274	225	473	763	998
приріст фінансових активів	1079	1508	2466	2742	3499	5513
Наявний дохід						
усього, млн. грн.	8860	11400	16020	19025	24420	33222
на одну особу, грн.	3401.6	4396.1	6203.1	7394.7	9523.8	12995.6
Реальний наявний дохід,						
відсотків до попереднього						
року	108.7	120.7	125.9	110.5	116.1	107.3

¹ Попередні дані.

15.2. Структура доходів і витрат населення

(до підсумку; відсотків)

	2003	2004	2005	2006	2007	2008 ¹
Доходи	100	100	100	100	100	100
у тому числі						
заробітна плата	40.5	39.8	40.0	41.3	42.4	41.1
прибуток та змішаний дохід	19.7	18.5	17.0	16.8	17.3	17.7
доходи від власності одержані	2.0	2.3	2.3	2.5	2.9	3.6
соціальні допомоги та інші одержані поточні трансферти	37.8	39.4	40.7	39.4	37.4	37.6
з них						
соціальні допомоги	15.3	17.8	21.6	21.9	19.7	20.0
інші поточні трансферти	6.7	7.4	5.9	4.5
соціальні трансферти у натуральній формі	15.8	14.2	13.2	13.0
Витрати та заощадження	100	100	100	100	100	100
у тому числі						
придбання товарів та послуг	83.1	81.3	80.5	79.4	78.1	76.0
доходи від власності сплачені	0.3	0.4	0.6	1.3	1.8	2.3
поточні податки на доходи, майно та інші сплачені поточні трансферти	6.7	5.9	5.3	5.8	6.5	6.5
з них						
поточні податки на доходи, майно тощо	5.1	4.2	3.7	4.0	4.8	4.6
внески на соціальне страхування	1.1	1.2	1.1	1.3
інші поточні трансферти	0.5	0.5	0.5	0.5
нагромадження	0.5	1.9	1.1	2.0	2.4	2.3
приріст фінансових активів	9.4	10.5	12.5	11.5	11.2	12.9

15.3. Середньомісячна номінальна заробітна плата за видами економічної діяльності

(у середньому на одного штатного працівника; грн.)

	2000	2001	2002	2003	2004	2005	2006	2007	2008
Усього	196,44	272,01	339,31	419,14	523,32	713,16	923,30	1182,63	1570,18
Сільське господарство, мисливство та лісове господарство	76,71	100,74	129,83	175,85	292,07	418,83	554,09	763,68	1128,24
Рибальство, рибництво	160,85	236,40	335,30	395,04	462,05	623,93	827,42	1015,91	1250,08
Промисловість	228,96	323,04	399,86	487,10	608,48	794,65	1008,28	1278,07	1668,46
Будівництво	231,21	341,35	385,40	500,40	631,74	766,30	974,60	1213,32	1511,90
Торгівля; ремонт автомобілів, побутових виробів та предметів особистого вжитку	188,87	234,96	286,66	344,80	435,56	636,27	842,68	1026,49	1316,25
Діяльність готелів та ресторанів	120,70	173,46	227,71	269,21	328,01	417,03	552,23	678,50	947,42
Діяльність транспорту та зв'язку	310,70	437,67	564,80	680,73	828,83	1038,24	1305,31	1641,25	2099,07
Фінансова діяльність	451,61	607,61	755,40	862,86	1031,28	1239,15	1594,42	2240,41	3050,46
Операції з нерухомим майном, оренда, інжиніринг та надання послуг підприємцям	205,94	287,15	338,27	418,10	507,09	676,42	908,11	1169,77	1539,93
Державне управління	317,45	377,65	485,13	565,02	662,80	1011,21	1453,99	1764,24	2397,12
Освіта	152,00	220,59	261,67	331,72	419,91	628,16	793,86	1042,25	1428,76
Охорона здоров'я та надання соціальної допомоги	137,53	183,28	227,36	281,54	340,31	481,57	607,47	785,70	1055,81
Надання комунальних та індивідуальних послуг; діяльність у сфері культури та спорту	127,13	172,03	210,52	271,06	350,51	507,97	694,73	890,23	1256,98

Примітка. Дані наведено без урахування найманих працівників статистично малих підприємств та зайнятих у фізичних осіб-підприємців.

15.4. Середньомісячна номінальна заробітна плата за видами промислової діяльності

(у середньому на одного штатного працівника; грн.)

	2000	2001	2002	2003	2004	2005	2006	2007	2008
Промисловість	228,96	323,04	399,86	487,10	608,48	794,65	1008,28	1278,07	1668,46
Добувна промисловість	349,36	445,60	532,12	615,26	795,42	1080,16	1377,69	1832,00	2564,67
добування паливно-енергетичних корисних копалин	398,72	498,66	590,75	668,69	866,79	1175,94	1465,16	1939,32	2662,52
добування вугілля, лігніту і торфу	357,22	440,15	532,34	562,46	746,47	1046,38	1349,32	1829,98	2578,15
добування корисних копалин, крім паливно-енергетичних	139,06	193,98	225,29	300,85	353,64	449,12	617,29	803,80	1152,58
Переробна промисловість	196,11	290,50	361,96	449,97	563,72	731,12	937,06	1172,08	1491,20
виробництво харчових продуктів, напоїв та тютюнових виробів	294,18	424,72	499,37	562,80	630,14	748,95	899,81	1112,25	1478,21
текстильне виробництво; виробництво одягу, хутра та виробів з хутра	168,16	227,13	288,18	379,78	473,18	597,90	766,16	928,40	1084,64
виробництво шкіри, виробів з шкіри та інших матеріалів	165,70	237,60	280,13	349,15	452,14	594,87	722,61	872,04	1008,70
оброблення деревини та виробів з деревини, крім меблів	106,45	199,63	289,42	432,90	527,62	733,23	913,47	1144,27	1464,20
целюлозно-паперове виробництво; видавнича діяльність	350,57	455,56	488,70	525,76	630,11	790,57	1026,92	1237,39	1500,06
виробництво коксу, продуктів нафтоперероблення	349,98	581,94	718,28	751,81	844,79	1019,30	1273,81	1463,77	2100,80
хімічне виробництво	181,53	244,85	288,53	355,29	469,23	698,38	1013,87	1272,92	1775,46
виробництво гумових та пластмасових виробів	231,51	271,52	292,20	417,35	604,03	731,88	907,86	1076,74	1356,65
виробництво іншої неметалевої мінеральної продукції	155,64	234,57	295,73	380,25	484,21	644,96	848,94	1133,96	1542,98
металургійне виробництво та виробництво готових металевих виробів	163,34	300,36	323,73	458,84	572,80	681,01	911,87	1164,46	1468,81
виробництво машин та устаткування	174,60	261,57	324,35	414,24	585,04	841,72	1100,42	1354,44	1851,54

Продовження табл.

	2000	2001	2002	2003	2004	2005	2006	2007	2008
виробництво ефект- ричного, електрон- ного та оптичного устаткування	115,51	204,78	269,38	356,38	543,07	749,44	942,41	1271,64	1601,32
виробництво транс- портних засобів та устаткування	256,19	334,20	459,54	615,93	660,69	861,34	1218,03	1513,36	1855,15
Виробництво та розподілення електро- енергії, газу та води	335,94	401,52	486,08	569,00	681,82	879,90	1053,77	1347,91	1815,22

15.5. Середньомісячна номінальна заробітна плата у розрізі міст і районів

(у середньому на одного штатного працівника; грн.)

	2000	2001	2002	2003	2004	2005	2006	2007	2008
Львівська область	196,44	272,01	339,31	419,14	523,32	713,16	923,30	1182,63	1570,18
міста									
Львів	243,19	336,64	411,85	498,76	605,74	802,41	1034,91	1323,96	1733,68
Борислав	221,39	307,31	347,21	466,31	562,17	772,08	935,88	1187,29	1522,50
Дрогобич	184,23	277,61	341,79	408,56	503,69	680,80	854,73	1066,71	1404,49
Моршин ¹	313,02	398,29	563,02	852,29	1098,80	1470,26
Новий Розділ ¹	246,06	320,59	481,77	627,56	782,43	1088,35
Самбір	164,99	240,03	306,53	381,87	490,06	641,03	812,11	1017,77	1374,07
Стрий	212,56	306,66	372,85	476,17	584,96	742,56	957,28	1216,68	1701,89
Трускавець	179,75	248,76	310,69	393,42	455,25	581,72	725,12	911,80	1232,30
Червоноград	222,39	290,82	360,16	407,55	498,35	716,75	922,36	1182,25	1580,92
райони									
Бродівський	155,39	206,99	260,93	330,70	422,81	581,10	744,04	990,46	1307,55
Буський	108,70	150,11	207,22	259,81	353,91	510,09	653,83	799,59	1195,70
Городоцький	123,31	198,29	253,28	330,72	429,38	585,41	703,29	918,20	1225,44
Дрогобицький	116,83	163,45	209,11	274,34	359,24	506,71	655,49	869,06	1183,42
Жидачівський	170,39	246,27	293,54	354,05	447,87	597,51	768,71	958,31	1255,16
Жовківський	130,07	177,70	235,18	299,35	391,73	596,24	780,18	927,37	1217,63
Золочівський	126,35	176,68	230,52	285,90	384,01	534,45	698,03	908,22	1221,62
Кам'янка- Бузький	168,00	233,53	324,37	410,96	522,37	757,64	999,74	1303,10	1730,11
Миколаївський	150,99	196,72	242,40	347,36	430,19	593,52	768,11	1025,10	1450,83
Мостиський	121,70	164,69	224,83	291,36	366,99	588,93	781,81	859,64	1160,17
Перемишлянський	114,20	181,22	226,12	304,80	393,63	584,56	760,07	1010,61	1350,73
Пустомитівський	166,33	220,29	287,11	368,87	516,94	719,86	896,88	1055,59	1410,54
Радехівський	117,33	153,45	190,35	237,74	332,30	493,98	676,51	880,93	1134,81
Самбірський	89,65	125,11	165,90	225,17	303,25	464,56	638,34	875,84	1208,74
Сколівський	185,04	254,32	315,10	399,20	496,08	684,60	896,84	1139,48	1524,79
Сокальський	198,42	245,42	308,71	343,70	479,18	693,38	923,11	1243,89	1745,87
Старосамбірський	100,06	135,59	186,63	237,89	326,33	496,60	672,56	879,63	1226,39
Стрийський	246,36	312,34	370,81	534,15	674,70	902,90	1098,49	1495,18	1901,50
Турківський	142,95	198,35	239,23	296,27	391,85	579,85	806,97	1020,35	1416,44
Яворівський	140,86	195,42	236,78	301,40	387,01	572,33	773,21	954,66	1278,67

¹ Дані щодо міст Моршин та Новий Розділ за 2002-2003 роки включені, відповідно, до Стрийського та Миколаївського районів.

15.6. Середній розмір місячної пенсії

(на початок року; грн.)

	2001	2005	2006	2007	2008	2009
Середній розмір призначеної місячної пенсії пенсіонерам, які перебувають на обліку в органах Пенсійного фонду	77.45	306.28	391.45	449.79	677.64	810.87
у тому числі						
за віком	79.60	314.81	405.31	427.45	729.56	857.14
за інвалідністю	83.87	296.45	363.06	393.80	523.46	674.56
у разі втрати годувальника	55.86	243.33	278.15	308.89	403.89	552.25
за вислугу років	435.64	536.31	734.85	919.93
отримують соціальну пенсію	350.67	310.77	365.59	539.80

15.7 Співвідношення розміру середньої пенсії та середньої заробітної плати найманих працівників

(у відсотках)

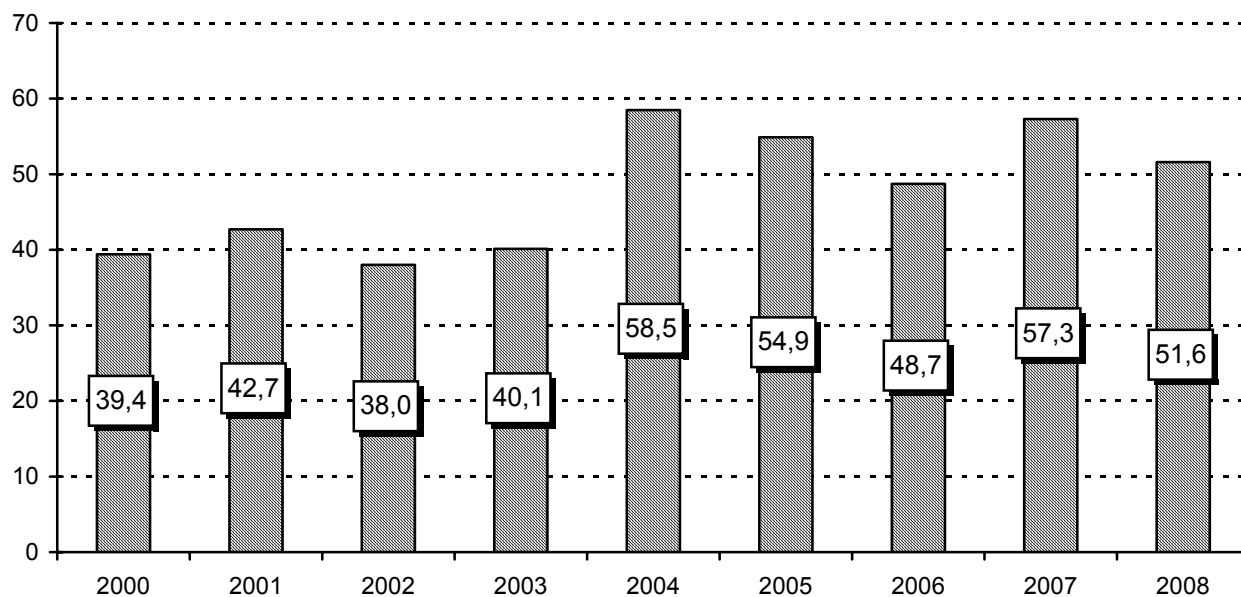

16. ЖИТЛОВІ УМОВИ НАСЕЛЕННЯ

16.1. Житловий фонд

	(на кінець року; тис.м ² загальної площі)				
	2000	2005	2006	2007	2008
Весь житловий фонд	49988.4	51275.7	51914.9	52267.6	52866.9
У середньому на одного мешканця, м ²	19.0	19.8	20.1	20.3	20.6
Міський житловий фонд	27721.3	28140.1	28561.9	28682.8	29041.2
У середньому на одного мешканця, м ²	17.9	18.1	18.4	18.5	18.7
Сільський житловий фонд	22267.1	23135.6	23353.0	23584.8	23825.7
У середньому на одного мешканця, м ²	20.7	22.4	22.7	23.2	23.5

16.2. Житловий фонд у містах і районах

	(на кінець року)							
	Житловий фонд, тис.м ² загальної площі				Забезпеченість населення житлом, м ² загальної площі у середньому на одного мешканця			
	2000	2006	2007	2008	2000	2006	2007	2008
Львівська область	49988.4	51914.9	52267.6	52866.9	19.0	20.1	20.3	20.6
міста								
Львів	14276.7	14066.8	14028.4	14172.3	18.9	18.2	18.2	18.4
Борислав	745.4	818.6	834.5	854.7	18.1	21.0	21.6	22.4
Дрогобич	1706.9	1854.9	1881.5	1927.5	17.3	18.7	19.0	19.6
Моршин	...	113.0	113.8	114.4	...	23.4	23.7	24.1
Новий Розділ	...	512.4	509.9	509.9	...	17.9	17.7	17.6
Самбір	713.5	775.3	787.6	806.7	19.5	22.1	22.4	22.9
Стрий	1044.2	1059.0	1078.6	1099.0	16.6	17.3	17.6	18.1
Трускавець	409.1	440.2	442.4	449.7	17.8	19.6	19.8	20.3
Червоноград	1507.4	1520.8	1524.6	1526.2	17.5	17.8	17.9	18.0
райони								
Бродівський	1308.5	1333.7	1336.9	1341.7	20.3	21.3	21.5	21.7
Буський	1080.1	1107.0	1109.1	1110.9	21.1	23.1	23.4	23.6
Городоцький	1550.0	1639.3	1672.2	1707.2	20.8	23.2	23.8	24.4
Дрогобицький	1665.4	1755.7	1774.2	1800.5	21.8	23.5	23.8	24.2
Жидачівський	1638.4	1692.6	1694.7	1703.0	20.1	22.4	22.7	23.1
Жовківський	1953.4	2093.3	2117.3	2134.6	17.9	19.2	19.4	19.5
Золочівський	1433.0	1514.8	1511.6	1517.3	19.1	21.0	21.1	21.3
Кам'янка-Бузький	1202.1	1309.3	1321.6	1335.8	19.3	22.0	22.5	22.9
Миколаївський	1789.1	1423.7	1437.0	1458.3	18.8	22.1	22.4	22.8
Мостиський	1298.6	1342.3	1353.7	1364.5	20.8	22.8	23.3	23.6
Перемишлянський	924.5	956.0	960.8	966.1	19.1	22.2	22.7	23.2
Пустомитівський	2401.2	2793.8	2886.7	2971.3	21.4	25.0	25.8	26.5
Радехівський	1079.7	1127.7	1129.8	1137.1	20.5	22.3	22.6	23.0
Самбірський	1466.0	1545.8	1558.4	1571.4	19.5	21.3	21.6	21.9
Сколівський	865.5	939.0	947.5	958.2	17.1	19.8	20.0	20.3
Сокальський	1801.3	1910.1	1917.0	1926.9	18.2	20.1	20.2	20.4
Старосамбірський	1658.0	1694.4	1703.5	1708.5	20.0	21.3	21.5	21.6
Стрийський	1360.2	1336.4	1359.6	1382.4	19.8	21.4	21.8	22.2
Турківський	1069.1	1083.1	1099.0	1105.9	19.3	20.8	21.3	21.6
Яворівський	2041.1	2155.7	2175.8	2204.7	16.5	17.6	17.7	17.9

16.3. Квартирна черга та поліпшення житлових умов

	2000	2005	2006	2007	2008
Кількість сімей та однаків, які перебували на квартирному обліку на кінець року, тис.	107.8	80.5	79.5	78.2	76.4
Кількість сімей та однаків, які одержали житло за рік	1514	292	502	346	445
відсотків до загальної кількості тих, що перебували на квартирному обліку	1.3	0.4	0.6	0.4	0.6

16.4. Обладнання житлового фонду

(на кінець року; відсотків)

	Міські поселення				Сільська місцевість			
	2000	2005	2007	2008	2000	2005	2007	2008
Частка загальної площі житла, обладнаної¹								
водопроводом	82.3	83.1	83.0	83.4	10.5	13.7	15.5	16.9
каналізацією	82.1	82.9	82.9	83.3	7.5	10.7	12.3	14.1
опаленням	65.0	64.4	65.2	66.1	13.9	15.4	16.5	18.1
газом ²	91.3	91.4	91.3	91.4	80.9	81.7	82.4	82.7
гарячим водопостачанням	66.8	69.6	68.0	68.4	4.5	4.5	4.8	6.0
ваннами	74.5	77.4	76.1	77.0	6.8	9.0	11.1	12.6
підлоговими електроплитами	3.5	3.9	3.6	3.4	0.1	0.1	0.1	0.1

16.5. Благоустрій населених пунктів

	2000	2003	2004	2005	2006	2007	2008
Кількість населених пунктів							
• які мають водопровід							
міста	43	43	43	42	43	43	43
селища міського типу	23	23	23	24	25	25	25
сільські населені пункти	154	150	150	147	146	145	150
• які мають каналізацію							
міста	37	38	37	37	37	37	37
селища міського типу	15	15	15	15	16	16	16
сільські населені пункти	41	41	41	41	41	40	40
• газифіковані тільки природним та природним і зрідженим газом							
міста	38	39	40	41	41	41	41
селища міського типу	28	29	29	29	29	30	30
сільські населені пункти	803	856	903	953	1035	1120	1182

¹ Включаючи житловий фонд, який знаходиться у приватній власності громадян.² Зрідженим та природним газом.

17. ОСВІТА

17.1. Кількість осіб, які навчалися у навчальних закладах

(на початок навчального року; тис. осіб)

	2000/01	2003/04	2004/05	2005/06	2006/07	2007/08	2008/09
Усього навчалоя	543.4	537.4	526.9	520.5	510.4	494.9	483.0
У загальноосвітніх навчальних закладах	389.7	360.7	345.5	328.6	313.5	297.2	283.5
у тому числі денних вечірніх (змінних), включаючи тих, хто навчався заочно	387.1	358.3	343.2	326.4	311.3	295.2	281.5
	2.6	2.4	2.3	2.2	2.2	2.1	2.0
У професійно-технічних навчальних закладах	36.5	33.0	33.3	33.3	32.4	32.1	31.9
У вищих навчальних закладах							
I-II рівнів акредитації	33.4	33.6	33.1	30.8	25.5	24.2	24.4
III-IV рівнів акредитації	83.8	110.1	115.0	127.8	139.0	141.4	143.2

17.2. Загальноосвітні навчальні заклади

(на початок навчального року)

	2000/01	2003/04	2004/05	2005/06	2006/07	2007/08	2008/09
Кількість закладів	1479	1492	1490	1487	1482	1480	1469
у тому числі приватних	8	15	17	16	16	16	15
Кількість учнів, тис.	389.7	360.7	345.5	328.6	313.5	297.2	283.5
у тому числі у приватних закладах	0.9	1.2	1.6	1.5	1.5	1.5	1.4
Кількість учителів, тис.	38.5	37.7	37.9	37.3	37.1	36.8	36.4
у тому числі у приватних закладах	0.2	0.3	0.4	0.4	0.4	0.4	0.3

17.3. Кількість навчальних закладів у містах і районах на початок 2008/2009 навчального року

	Кількість загальноосвітніх навчальних закладів	Кількість професійно-технічних навчальних закладів	Кількість вищих навчальних закладів	
			I-II рівнів акредитації	III-IV рівнів акредитації
Львівська область	1469	62	27	26
міста				
Львів	150	21	15	23
Борислав	12	1	1	-
Дрогобич	20	4	3	2
Моршин	1	-	-	-
Новий Розділ	6	2	1	-
Самбір	11	4	4	-
Стрий	14	4	-	-
Трускавець	3	-	-	-
Червоноград	17	2	1	-
райони				
Бродівський	57	-	1	
Буський	47	1	-	
Городоцький	56	-	-	-
Дрогобицький	64	1	-	-
Жидачівський	81	1	-	-
Жовківський	78	1	-	1
Золочівський	60	3	1	-
Кам'янка-Бузький	42	2	-	-
Миколаївський	37	3	-	-
Мостиський	61	1	-	-
Перемишлянський	60	1	-	-
Пустомитівський	68	-	-	-
Радехівський	47	-	-	-
Самбірський	71	1	-	-
Сколівський	57	-	-	-
Сокальський	72	3	-	-
Старосамбірський	93	2	-	-
Стрийський	57	-	-	-
Турківський	50	2	-	-
Яворівський	77	2	-	-

17.4. Денні загальноосвітні навчальні заклади

(на початок навчального року)

	2000/01	2003/04	2004/05	2005/06	2006/07	2007/08	2008/09
Кількість закладів	1470	1482	1480	1477	1472	1470	1459
I ступеня	322	319	317	317	313	311	303
I-II ступеня	544	528	521	516	512	507	501
I-III ступеня	531	538	540	543	539	535	530
гімназії	18	27	28	28	28	26	28
ліцеї	10	11	14	14	14	14	14
навчально-виховні комплекси	23	35	36	35	43	55	61
спеціальні школи (школи-інтернати)	22	23	23	23	22	21	21
школи соціальної реабілітації	...	1	1	1	1	1	1
Кількість учнів, тис.	387.1	358.3	343.2	326.4	323.0	295.2	281.5
у тому числі у закладах							
I ступеня	11.1	10.6	10.7	9.8	8.8	8.8	9.0
I-II ступеня	67.7	57.7	53.8	49.5	47.1	44.2	41.1
I-III ступеня	291.3	262.6	250.8	239.2	226.1	207.4	195.3
гімназіях	7.6	11.6	11.3	11.6	11.2	10.5	10.7
ліцеях	2.6	2.6	2.7	2.7	2.8	4.0	3.3
навчально-виховних комплексів	4.1	10.2	10.9	10.6	12.4	17.2	18.9
спеціальних школах (школах-інтернатах)	2.7	3.0	3.0	3.0	2.9	3.1	3.2
школах соціальної реабілітації	...	0.0	0.0	0.0	0.0	0.0	0.0

17.5. Вечірні (змінні) загальноосвітні навчальні заклади

(на початок навчального року)

	2000/01	2003/04	2004/05	2005/06	2006/07	2007/08	2008/09
Кількість закладів	9	10	10	10	10	10	10
Кількість учнів (включаючи тих, хто навчається заочно), тис.	2.6	2.4	2.3	2.2	2.2	2.1	2.0

17.6. Професійно-технічні навчальні заклади

	Кількість закладів	Кількість учнів, на кінець року	Прийнято учнів	Підготовлено (випущено) кваліфікованих робітників
	одиниць	тис.		
2000	58	36.5	19.4	19.3
2001	57	34.8	20.0	19.1
2002	57	33.5	18.9	18.6
2003	59	33.1	19.8	17.8
2004	60	33.3	21.8	18.9
2005	61	33.3	21.3	19.6
2006	62	32.4	20.1	19.5
2007	62	32.1	21.3	20.1
2008	62 ¹	31.9	19.8	18.7
Професійна підготовка у 2008 р. учнів навчальних закладів, які мали повну загальну середню освіту здобували професію разом з повною загальною середньою освітою	x	10.5	7.6	6.9
здобували професію без отримання повної загальної середньої освіти	x	18.9	6.9	6.5
проходили професійне навчання незайняте населення працівники підприємств	x	0.5	0.6	0.6
підвищували кваліфікацію незайняте населення працівники підприємств	x	0.8	1.2	1.3
	x	1.2	2.9	2.8
	x	0.0	0.5	0.5
	x	0.0	0.1	0.1

¹ Крім закладів Міністерства освіти і науки України, врахований 1 заклад, підпорядкований Міністерству праці та соціальної політики України.

17.7. Вищі навчальні заклади

(на початок навчального року)

	2000/01	2003/04	2004/05	2005/06	2006/07	2007/08	2008/09
Заклади I-II рівнів акредитації							
Кількість закладів	40	39	36	33	28	26	27
У них студентів, тис.	33.4	33.6	33.1	30.8	25.5	24.2	24.4
у тому числі на відділеннях							
денних	24.4	24.8	24.7	22.9	18.9	17.6	18.2
вечірніх	0.4	0.5	0.5	0.5	0.7	0.8	0.8
заочних	8.6	8.3	7.9	7.4	5.9	5.8	5.4
Прийнято, тис.	11.5	11.3	10,0 ¹	10,3 ¹	8,5 ¹	8,0 ¹	7,0 ¹
у тому числі на відділеннях							
денні	8.3	8.4	8.2	7.7	6.3	5.8	5.8
вечірні	0.2	0.2	0.2	0.2	0.3	0.3	0.2
заочні	3	2.7	2.6	2.4	1.9	1.9	1
Випущено, тис.	9.5	9.8	9,4 ²	9,2 ²	8,1 ²	7,6 ²	6,7 ²
у тому числі з відділень							
денних	6.6	6.8	6.5	6.5	5.8	5.4	4.7
вечірніх	0.2	0.2	0.2	0.1	0.2	0.2	0.1
заочних	2.7	2.8	2.7	2.6	2.1	2	1.9
Заклади III-IV рівнів акредитації							
Кількість закладів	17	24	26	28	28	27	26
У них студентів, тис.	83.8	110.1	115.0	127.8	139.0	141.4	143.2
у тому числі на відділеннях							
денних	54.7	67.9	73.3	79.0	87.6	89.4	90.6
вечірніх	0.4	0.3	0.3	0.2	0.2	0.2	0.2
заочних	28.7	41.9	41.4	48.6	51.2	51.8	52.4
Прийнято, тис.	19.8	26.7	25,3 ¹	27,0 ¹	29,8 ¹	29,9 ¹	27,9 ¹
у тому числі на відділеннях							
денні	12.7	16.9	17.2	18.5	20.4	20.6	19.7
вечірні	0.1	0.1	0.1	0.0	0.0	0.0	0.0
заочні	7.0	9.7	8.0	8.5	9.4	9.3	8.2
Випущено, тис.	17.5	28.1	17,0 ²	19,8 ²	22,3 ²	31,1 ²	32,9 ²
у тому числі з відділень							
денних	12.2	17.8	10.8	11.9	13.6	18.6	18.8
вечірніх	0.2	0.1	0.0	0.1	0.1	0.0	0.0
заочних	5.1	10.2	6.2	7.8	8.6	12.5	14.1

¹ На початковий цикл навчання (без тих, що прийняті для продовження навчання з метою здобуття більш високого освітньо-кваліфікаційного рівня).

² Без тих, що закінчили відповідний цикл навчання та продовжують навчання з метою здобуття більш високого освітньо-кваліфікаційного рівня.

18. ОХОРОНА ЗДОРОВ'Я ТА СОЦІАЛЬНА ДОПОМОГА

18.1. Основні показники охорони здоров'я

	2000	2003	2004	2005	2006	2007	2008
Кількість лікарняних закладів	150	142	141	139	138	136	144
Кількість лікарняних ліжок							
тис.	25.8	25.4	25.3	24.8	24.8	24.4	25.1
на 10 тис. населення	96.3	98.4	98.5	97.0	97.3	96.0	99.1
Кількість лікарських амбулаторно-поліклінічних закладів	367	364	376	381	385	391	462
Планова ємність амбулаторно- поліклінічних закладів							
тис. відвідувань за зміну	47.3	47.4	47.7	48.0	48.3	48.8	48.9
на 10 тис. населення	176.1	183.9	185.7	187.6	189.3	191.8	192.8
Кількість станцій (відділень) швидкої медичної допомоги ¹	63	61	61	61	61	61	61
Кількість лікарів усіх спеціальностей							
тис.	13.9	14.2	14.5	14.5	14.7	14.8	14.2
на 10 тис. населення	51.9	55.0	56.3	56.6	57.8	58.2	56.1
Кількість середнього медичного персоналу							
тис.	30.5	30.6	30.9	30.1	29.8	30.2	27.8
на 10 тис. населення	113.8	118.7	120.3	117.6	117.0	119.0	109.5
Кількість осіб, яким надана допомога (амбулаторно і під час виїздів швидкої медичної допомоги) ¹							
тис.	640,0	621,7	631,2	640,5	633,7	643,7	641,4
на 1000 населення	238,6	241,0	245,6	250,3	248,5	253,3	253,1
Кількість самостійних стоматологічних поліклінік ¹	15	16	16	16	16	16	16
Кількість установ, що мають стоматологічні відділення (кабінети) ¹	271	269	273	285	290	296	299

¹ Заклади, що перебувають у сфері управління МОЗ України.

18.2. Захворюваність за класами хвороб

	2000	2003	2004	2005	2006	2007	2008
Кількість уперше в житті зареєстрованих випадків захворювань, тис.							
Усі захворювання	2182	2073	2048	2087	2083	2172	2113
у тому числі							
деякі інфекційні та паразитарні хвороби	76	67	64	63	60	61	57
новоутворення хвороби крові, кровотворних органів та окремі порушення із залученням імунного механізму	12	11	11	11	13	14	13
хвороби ендокринної системи, розладу харчування та порушення обміну речовин ¹	61	26	25	27	27	27	26
розлади психіки та поведінки хвороби нервової системи ²	47	50	50	52	58	57	58
хвороби ока та його придаткового апарату ²	109	105	111	115	114	115	113
хвороби вуха та соскоподібного відростка ²	77	76	78	82	82	84	86
хвороби системи кровообігу	109	95	110	116	128	134	141
хвороби органів дихання	1127	1097	1043	1054	1031	1093	1046
хвороби органів травлення	91	79	82	85	87	93	89
хвороби шкіри та підшкірної клітковини	115	108	111	111	111	122	120
хвороби кістково-м'язової системи та сполучної тканини	103	106	108	109	107	108	102
хвороби сечостатевої системи вагітність, пологи та післяпологовий період	24	26	29	30	29	29	27
уроджені аномалії (вади розвитку), деформації травми, отруєння та деякі інші наслідки дії зовнішніх причин	3	3	2	3	3	2	2
	84	82	79	82	84	80	81

Продовження табл.18.2.

	2000	2003	2004	2005	2006	2007	2008
На 100 тис. населення, випадків							
Усі захворювання	81108	80151	79525	81400	81542	85319	83251
у тому числі							
деякі інфекційні та паразитарні хвороби	2811	2585	2483	2460	2339	2387	2243
новоутворення	589	664	645	654	754	786	768
хвороби крові, кровотворних органів та окремі порушення із залученням імунного механізму	431	421	438	438	506	535	502
хвороби ендокринної системи, розладу харчування та порушення обміну речовин ¹	2268	989	965	1067	1074	1068	1008
розлади психіки та поведінки	526	463	463	469	475	495	533
хвороби нервової системи ²	1761	1912	1951	2042	2270	2259	2275
хвороби ока та його придаткового апарату ²	4066	4070	4311	4498	4456	4500	4445
хвороби вуха та соскоподібного відростка ²	2848	2952	3033	3196	3196	3280	3390
хвороби системи кровообігу	4037	3651	4270	4540	5000	5247	5558
хвороби органів дихання	41884	42427	40503	41095	40364	42921	41221
хвороби органів травлення	3403	3032	3138	3301	3394	3660	3517
хвороби шкіри та підшкірної клітковини	4277	4185	4316	4307	4351	4802	4714
хвороби кістково-м'язової системи та сполучної тканини	3825	4111	4197	4264	4184	4252	4035
хвороби сечостатевої системи	3566	4069	4204	4344	4394	4507	4492
вагітність, пологи та післяпологовий період ³	3554	3900	4303	4426	4370	4325	4045
уроджені аномалії (вади розвитку), деформації	116	110	89	101	105	95	87
травми, отруєння та деякі інші наслідки дії зовнішніх причин	3130	3187	3057	3197	3277	3156	3195

¹Згідно з МКХ-10 гіперплазія щитовидної залози I-II ступенів трактується як дифузний зоб I ступеня, і, починаючи з 1999 року, обліковується у класі хвороб ендокринної системи, розладу харчування та порушення обміну речовин.

²Згідно з МКХ-10, починаючи з 1999 року, з класу хвороб нервової системи і органів чуття вилучені і сформовані в окремі класи хвороби ока та його придаткового апарату і хвороби вуха та соскоподібного відростка.

³На 100 тисяч жінок фертильного віку (15-49 років).

18.3. Кількість лікарняних та амбулаторно-поліклінічних закладів у містах та районах

(на кінець року, одиниць)

	Кількість лікарняних закладів					Кількість лікарських амбулаторно-поліклінічних закладів				
	2000	2005	2006	2007	2008	2000	2005	2006	2007	2008
Львівська область	150	139	138	136	144¹	367	381	385	391	462¹
міста										
Львів	36	36	36	36	30	94	89	87	87	49
Борислав	3	3	3	2	2	3	4	4	3	3
Дрогобич	8	7	7	7	7	11	11	10	12	9
Моршин	...	1	1	1	1	...	1	1	1	1
Новий Розділ	...	1	1	1	1	...	1	1	1	1
Самбір	5	5	5	5	4	5	6	5	6	5
Стрий	6	5	5	5	4	7	8	8	8	5
Трускавець	1	1	1	1	1	1	3	3	3	1
Червоноград	4	2	2	2	3	8	4	4	4	4
райони										
Бродівський	4	3	3	3	3	10	9	9	9	9
Буський	4	3	3	3	3	10	8	9	9	8
Городоцький	5	4	4	4	4	9	11	12	13	13
Дрогобицький	5	6	6	6	6	18	19	21	19	19
Жидачівський	5	5	4	4	4	11	12	12	12	10
Жовківський	5	4	4	4	4	14	13	13	14	14
Золочівський	5	4	4	4	4	13	14	14	15	15
Кам'янка-Бузький	3	3	3	3	3	8	8	10	10	11
Миколаївський	3	2	2	2	2	10	14	14	14	14
Мостиський	4	3	3	2	2	12	12	12	12	11
Перемишлянський	3	3	3	3	3	6	6	6	6	6
Пустомитівський	6	6	6	6	4	16	19	20	20	20
Радехівський	2	2	2	2	2	10	10	10	10	10
Самбірський	4	4	4	4	4	9	11	12	12	12
Сколівський	4	2	2	2	2	18	18	18	18	18
Сокальський	3	3	3	3	3	14	15	15	15	14
Старосамбірський	9	9	9	9	8	11	15	15	17	18
Стрийський	3	2	2	2	2	11	13	13	13	13
Турківський	5	5	5	5	5	11	13	13	13	14
Яворівський	5	5	5	5	4	17	14	14	15	14

¹ Дані у містах обласного значення та районах враховують тільки ті заклади охорони здоров'я, які перебували у сфері управління Міністерства охорони здоров'я України.

18.4. Окремі інтернатні заклади та заклади соціального захисту для дітей

(на кінець року)

	2000	2003	2004	2005	2006	2007	2008
Школи-інтернати для дітей-сиріт і дітей, позбавлених батьківського піклування							
кількість закладів	1	1	1	1	1	1	1
у них дітей ¹	218	220	223	218	197	170	154
Дитячі будинки, що перебувають у сфері управління Міністерства освіти і науки							
кількість закладів	7	8	8	8	8	9	9
у них дітей ¹	399	420	441	414	391	407	396
Будинки дитини, що перебувають у сфері управління Міністерства охорони здоров'я							
кількість закладів	2	2	2	2	2	2	2
у них дітей ¹	195	173	163	155	157	118	119
Будинки-інтернати, що перебувають у сфері управління Міністерства праці та соціальної політики							
кількість закладів	2	2	2	2	2	2	2
у них дітей ¹	108	135	143	150	140	142	141
Притулки для неповнолітніх							
кількість закладів	1	1	1	1	1	1	1
у них вихованців	201	313	358	366	224	287	249

¹ У загальній кількості дітей, які знаходяться в інтернатних закладах, крім сиріт, враховані діти, що мають батьків.

19. КУЛЬТУРА

19.1. Театри, концертні організації, музеї та демонстратори фільмів

	2000	2003	2004	2005	2006	2007	2008
Кількість професійних театрів (включаючи театри-студії) на кінець року	10	11	11	11	11	11	11
у тому числі							
опери та балету	1	1	1	1	1	1	1
драми та музичної комедії	6	7	7	7	7	7	7
дитячий та лялькові	3	3	3	3	3	3	3
Кількість відвідувань театрів за рік, тис.	363.3	380.8	393.8	391.9	399.2	430.6	443.0
Кількість концертних організацій на кінець року	7	11	11	11	13	13	14
Кількість відвідувань концертних організацій за рік, тис.	126.4	209.1	220.7	151.6	172.1	308.0	262.2
Кількість музеїв (включаючи філії) на кінець року	18	17	17	17	17	17	19 ¹
Кількість відвідувань музеїв за рік, тис.	1058.8	1048.6	1005.5	1044.5	1323.0	1480.5	1670.5
Кількість демонстраторів фільмів кінець року	302	171	63	63	81	111	88 ²
Кількість відвідувань кіносеансів, тис.	150.6	128.5	121.2	125.3	125.5	122.2	98.7

19.2. Відвідування населенням закладів культури і мистецтва

	2000	2003	2004	2005	2006	2007	2008
	у середньому за рік; на 100 осіб населення						

Відвідування населенням:

музеїв	39	40	39	40	51	58	65
театрів	13	15	15	15	16	17	17
концертних організацій	5	8	9	6	7	12	10
кіносеансів	6	5	5	5	5	5	4

19.3. Заклади культури клубного типу

	2000	2003	2004	2005	2006	2007	2008
Кількість закладів	1424	1411	1407	1395	1397	1397	1403
у міських поселеннях	153	146	144	139	138	137	135
у сільській місцевості	1271	1265	1263	1256	1259	1260	1268
Кількість місць у закладах культури клубного типу, тис.	265.0	263.2	261.6	258.7	259.2	259.0	259.3
на 100 осіб, місць	10	10	10	10	10	10	10

19.4. Масові та універсальні бібліотеки

	2000	2003	2004	2005	2006	2007	2008
Кількість бібліотек	1439	1404	1393	1373	1372	1374	1369
Бібліотечний фонд, млн. примірників на 100 осіб,	14.9	14.2	14.1	13.8	13.8	14.6	19.3
примірників	548	547	543	536	536	571	758
Кількість читачів, тис. осіб	1103.6	998.0	981.3	969.4	945.6	1053.3	1144.7
Видано читачам книг і журналів, млн. примірників	20.0	20.1	20.2	20.1	19.7	19.8	20.9

20. ПРАВОПОРУШЕННЯ

20.1. Кількість зареєстрованих злочинів за окремими видами

(одиниць)

	2000	2003	2004	2005	2006	2007	2008
Усього зареєстровано злочинів¹	22068	19918	19408	18724	16947	15430	13779
у тому числі							
навмисні вбивства і замах на вбивство	139	151	116	108	108	93	69
навмисні тяжкі тілесні ушкодження згвалтування і спроби згвалтування	226	182	148	160	128	156	134
хуліганство	44	52	70	41	57	52	39
розбої	1386	930	765	783	791	728	630
грабежі	239	275	152	211	160	133	153
вимагання	1193	1548	1861	1902	1653	1167	978
	138	188	128	170	85	70	52

20.2. Коефіцієнт злочинності

(кількість зареєстрованих злочинів на 100 тис. населення)

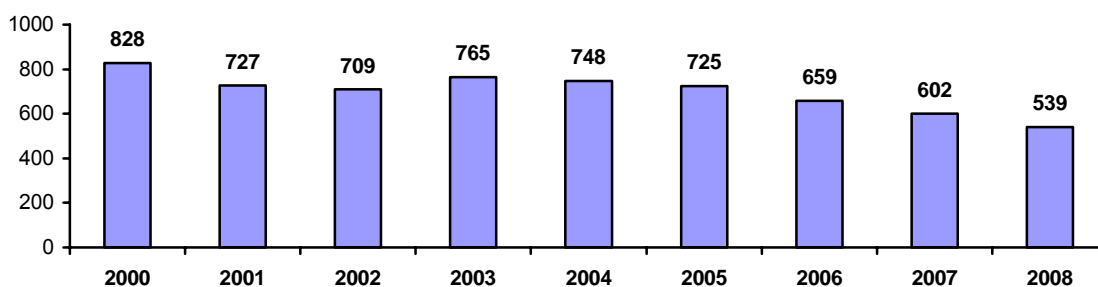

20.3. Кількість тяжких та особливо тяжких злочинів

(одиниць)

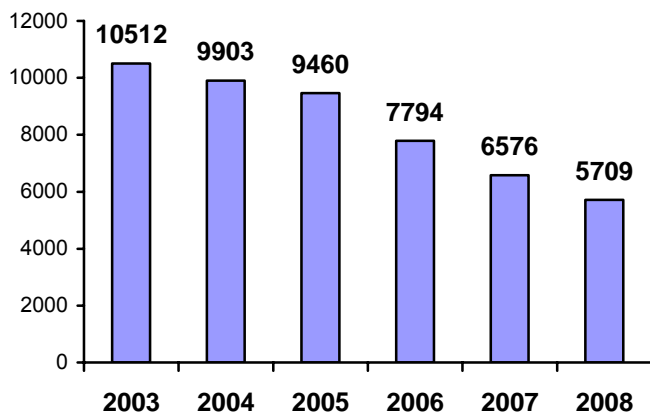

20.4. Частка тяжких та особливо тяжких злочинів у загальній кількості

(до підсумку; відсотків)

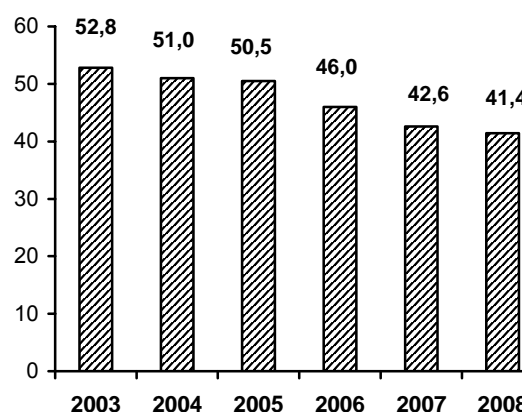

¹ Включаючи податкову міліцію.

20.5. Кількість засуджених за вироками судів, що набрали законної чинності, за окремими видами злочинів

	2000	2005	2006	2007	2008
Усього засуджено		5978	5681	5410	4741
з них за					
крадіжки		1511	940	771	652
грабежі		568	620	571	433
розбої		136	140	125	78
вимагання		60	67	39	24
шахрайство		113	90	133	145
хуліганство		425	462	423	354
умисні вбивства і замах на вбивство		54	45	49	34
умисні тяжкі тілесні ушкодження		86	99	115	85
згвалтування і спроби згвалтування		23	25	29	28

20.6. Коефіцієнт судимості

(кількість засуджених злочинів на 100 тис. населення)

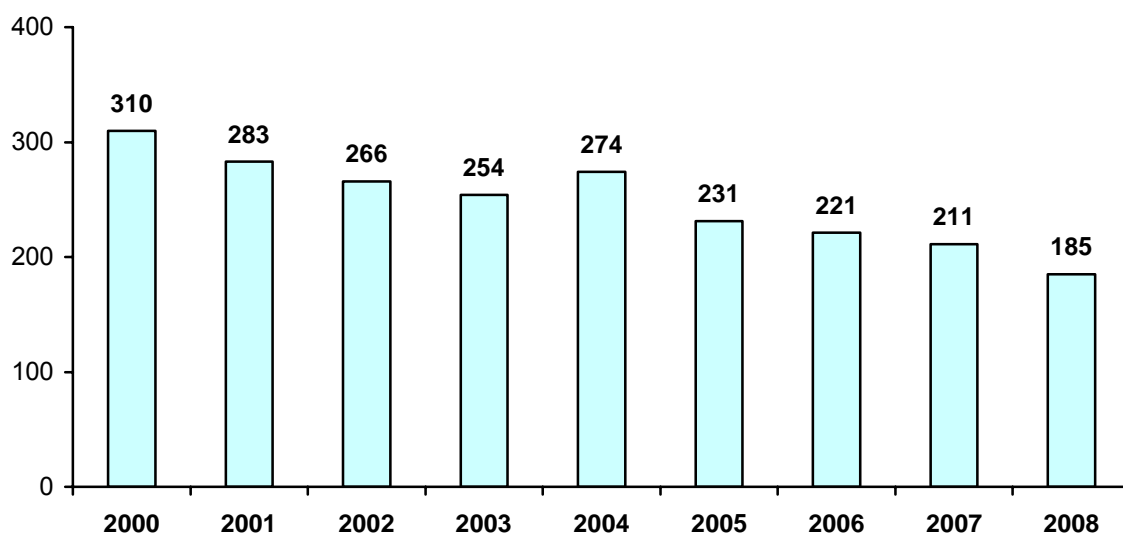

20.7. Кількість зареєстрованих злочинів¹ у містах та районах

	2000	2003	2004	2005	2006	2007	2008
Львівська область	22068	19918	19408	18724	16947	15430	13779
міста							
Львів	9017	8658	8757	8574	7959	6989	5845
Борислав	355	447	376	356	288	229	211
Трускавець	275	230	243	249	200	177	214
Червоноград	1013	887	812	791	739	726	594
райони							
Бродівський	517	471	428	381	322	342	294
Буський	267	279	252	206	204	150	149
Городоцький	489	360	328	342	288	296	273
Дрогобицький ²	1139	1041	1097	1000	889	795	809
Жидачівський	705	489	410	444	401	360	312
Жовківський	769	611	532	633	740	575	518
Золочівський	491	488	425	393	306	286	301
Кам'янка-Бузький	344	356	356	326	273	283	336
Миколаївський ²	707	409	408	387	337	300	281
Мостиський	359	249	313	242	253	199	196
Перемишлянський	275	269	248	265	160	160	118
Пустомитівський	626	602	563	596	479	463	404
Радехівський	463	291	254	230	203	246	247
Самбірський ²	638	563	525	561	443	427	406
Сколівський	318	241	239	235	223	239	221
Сокальський	520	421	427	519	342	356	336
Старосамбірський	343	297	234	226	227	210	216
Стрийський ²	975	845	606	704	658	669	616
Турківський	217	140	128	136	116	124	160
Яворівський	710	772	742	601	544	506	406

¹ Дані у містах та районах не включають злочини, зареєстровані податковою міліцією² Включаючи відповідно міста Дрогобич, Новий Розділ, Самбір, Стрий, Моршин.

21. НАВКОЛИШНЄ ПРИРОДНЕ СЕРЕДОВИЩЕ

21.1. Викиди шкідливих речовин в атмосферне повітря за окремими інгредієнтами

	(тис. т)					
	2000	2004	2005	2006	2007	2008
Викиди шкідливих речовин у повітря ¹ – всього	192.9	181.2	187.6	243.0	253.1	266.8
у тому числі стаціонарними джерелами забруднення	108.6	89.9	95.8	110.6	110.5	126.4
з них:						
сірчистий ангідрид	48.5	37.9	40.6	46.2	41.6	46.7
оксиди азоту	8.1	7.7	8.3	9.0	8.1	7.5
оксид вуглецю	8.0	8.2	8.7	9.5	7.4	6.3
вуглеводні	4.5	12.6	14.1	20.9	32.0	44.4
леткі органічні сполуки	0.8	6.2	5.6	4.7	4.0	3.5
сажа	...	0.2	0.6	0.4	0.4	0.3
інші	38.7	17.1	17.9	19.9	17.0	17.7
автомобільним транспортом	84.3	87.5	87.9	126.2	136.3	134.5
з них:						
сірчистий ангідрид	...	0.5	0.5	1.4	1.5	1.4
оксид азоту	3.2	6.2	6.3	0.1	0.1	0.1
оксид вуглецю	29.9	68.5	68.7	95.1	102.7	101.5
вуглеводні	6.8	11.8	11.8	0.4	0.4	0.4
сажа	...	0.5	0.6	1.8	2.0	1.8
інші	27.4	29.6	29.3
авіаційним, залізничним транспортом	...	3.8	3.9	4.1	3.8	3.3
виробнича техніка	2.1	2.5	2.6

21.2. Частка викидів шкідливих речовин в атмосферне повітря за джерелами забруднення

(до загального обсягу; відсотків)



¹ До 2005 року без виробничої техніки.

21.3. Викиди шкідливих речовин в атмосферне повітря від стаціонарних джерел забруднення у містах та районах

	(тис.т)					
	2000	2004	2005	2006	2007	2008
Львівська область	108,6	89,9	95,8	110,6	110,5	126,4
міста						
Львів	3,1	2,9	2,7	3,1	2,2	1,9
Борислав	0,4	0,5	0,5	0,6	0,9	0,7
Дрогобич	2,2	5,4	3,3	2,5	2,4	2,6
Моршин	-	0,1	0,1	0,1	0,1	0,1
Новий Розділ	-	0,1	0,4	0,1	0,2	0,2
Самбір	0,3	0,1	0,1	0,1	0,1	0,1
Стрий	0,5	1,0	0,8	1,1	1,2	1,0
Трускавець	0,3	0,2	0,2	0,2	0,1	0,1
Червоноград	1,7	2,7	3,0	3,1	3,0	1,8
райони						
Бродівський	3,5	0,6	1,0	0,9	0,9	0,9
Буський	0,2	0,1	0,2	0,3	0,2	0,1
Городоцький	1,6	2,7	2,8	4,4	5,1	5,2
Дрогобицький	1,4	1,6	2,0	2,0	3,6	3,0
Жидачівський	2,5	0,9	0,8	0,8	1,0	1,2
Жовківський	0,2	0,2	0,2	0,3	0,3	0,2
Золочівський	0,4	0,3	0,3	0,4	0,3	0,3
Кам'янка-Бузький	73,7	47,5	54,1	63,9	57,6	67,0
Миколаївський	2,0	3,5	4,0	4,5	4,3	3,7
Мостиський	0,5	1,1	1,0	0,9	0,9	0,9
Перемишлянський	0,3	0,3	0,4	5,5	8,6	9,0
Пустомитівський	0,2	0,4	0,4	0,4	0,4	0,4
Радехівський	0,8	0,7	0,7	0,8	0,8	0,2
Самбірський	0,5	1,6	1,4	0,5	0,5	0,4
Сколівський	0,2	0,2	0,1	0,0	0,0	0,0
Сокальський	5,4	4,1	3,5	3,0	2,7	14,7
Старосамбірський	0,1	0,1	0,1	0,2	0,1	0,1
Стрийський	5,8	9,6	10,0	9,6	12,2	9,6
Турківський	0,0	0,0	0,0	-	0,0	0,0
Яворівський	0,8	1,4	1,7	1,3	0,8	1,0

21.4. Викиди шкідливих речовин в атмосферне повітря від стаціонарних джерел забруднення за видами економічної діяльності у 2008 році

	Обсяги викидів		
	усього, т	у % до 2007р.	у середньому одним підприємством, т
Усього	126414,2	114,4	334,4
Сільське господарство, мисливство, та пов'язані з ним послуги	180,0	95,0	16,4
Лісове господарство, та пов'язані з ним послуги	77,4	96,5	9,7
Добувна промисловість	21589,8	184,2	1136,3
у тому числі добування паливно-енергетичних корисних копалин	21548,3	184,4	1346,8
Переробна промисловість	9991,1	87,1	58,1
у тому числі			
виробництво харчових продуктів, напоїв та тютюнових виробів	602,9	49,1	13,7
оброблення деревини та виробництво виробів з деревини, крім меблів	481,3	86,7	53,5
целюлозно-паперове виробництво; видавнича справа	906,9	119,7	181,4
виробництво коксу, продуктів нафтоперероблення	2376,9	100,9	594,2
хімічне виробництво	306,8	87,3	51,1
виробництво іншої неметалевої мінеральної продукції	4672,6	87,0	133,5
виробництво машин та устаткування	128,4	81,7	6,1
виробництво електричного та електронного та оптичного устаткування	122,0	90,7	12,2
виробництво транспортних засобів та устаткування	178,0	94,4	35,6
Виробництво та розподілення електроенергії, газу та води	61617,6	111,6	1987,7
Будівництво	1033,1	87,5	35,6
Торгівля; ремонт автомобілів, побутових виробів та предметів особистого вжитку	643,2	100,2	53,6
Діяльність готелів і ресторанів	5,5	93,8	2,7
Операції з нерухомим майном, оренда, інжиниринг та надання послуг підприємцям	144,2	188,7	24,0
Діяльність транспорту та зв'язку	30688,6	104,1	520,1
у тому числі			
наземний транспорт	30520,8	104,3	1017,4
транспортування газу трубопроводами	826,4	99,2	137,7
Державне управління	22,0	119,4	7,3
Освіта	70,9	93,1	8,9
Охорона здоров'я та надання соціальної допомоги	124,8	82,6	5,9
Надання комунальних та індивідуальних послуг	303,4	117,9	60,7

21.5. Основні показники використання і відведення води

(млн.м³)

	2000	2004	2005	2006	2007	2008
Споживання свіжої води - всього	259,9	208,9	202,8	195,4	191,2	190,1
у тому числі для						
виробничих потреб	56,1	62,6	62,3	55,5	54,0	54,7
господарсько-питних потреб	125,8	99,5	95,1	93,6	90,8	86,3
на сільськогосподарські потреби	30,0	32,1	30,9	31,6	30,6	31,0
Водовідведення (скидання) стічних вод - усього	335,8	294,8	290,3	271,1	252,7	253,8
у тому числі						
забруднених	56,0	77,8	193,3	179,6	188,5	60,0
без очищення	4,1	3,1	9,2	4,4	11,8	6,0
нормативно-очищених	241,0	168,9	53,4	49,6	42,1	160,4
Обсяг оборотної і послідовно використаної води	395,7	416,3	423,1	425,4	402,7	413,8
Забір води з підземних джерел	260,0	194,6	190,7	191,1	182,6	184,2
Потужність очисних споруд	386,3	329,1	326,5	328,9	330,5	357,1

21.6. Основні показники поводження з відходами I-III класів небезпеки

(т)

	2000	2004	2005	2006	2007	2008
Утворилось	1083	1073	777	3745	2933	1411
Одержано від інших підприємств	19	25	1742	1017	1348	634
Використано	252	262	626	618	616	590
Знешкоджено (знищено)	50	391	632	1678	734	539
Передано іншим підприємствам	712	67881	38132	4074	3606	2158
Направлено у спеціально відведені місця чи об'єкти	119	124	65	1	3	25
Відправлено у місця неорганізованого складування за межі підприємства	6	-	0	14	-	-
Наявність у спеціально введених місцях чи об'єктах та на території підприємства	445767	277122	240540	238916	238820	237631

21.7. Наявність небезпечних відходів у спеціально відведених місцях чи об'єктах та на території підприємств за класами небезпеки

(т)

	2000	2004	2005	2006	2007	2008
Усього	445767	277122	240540	238916	238820	237631
у тому числі:						
I класу небезпеки	19	27	2	6	6	8
II класу небезпеки	199415	199451	199475	200127	200128	200022
III класу небезпеки	246333	77644	41063	38783	38686	37601

22. МІЖРЕГІОНАЛЬНІ ПОРІВНЯННЯ

22.1. Валовий регіональний продукт у регіонах України

	Валовий регіональний продукт, млн.грн.				У розрахунку на одну особу, грн.			
	2004	2005	2006	2007	2004	2005	2006	2007
Україна	345113	441452	544153	720731	7273	9372	11630	15496
Автономна Республіка Крим	9901	12848	16044	20874	4951	6460	8101	10574
Вінницька	8123	10207	12414	15381	4700	5966	7328	9159
Волинська	4994	6553	7687	10072	4771	6285	7397	9711
Дніпропетровська	30040	41227	52347	71173	8609	11909	15239	20868
Донецька	45617	58044	72361	92093	9713	12490	15725	20197
Житомирська	5947	7430	8784	11127	4397	5554	6636	8485
Закарпатська	5297	6700	8185	10508	4238	5373	6576	8452
Запорізька	15255	19968	24787	33158	8093	10683	13369	18022
Івано-Франківська	7311	9622	11316	13916	5238	6916	8157	10055
Київська	11883	15362	19188	26221	6652	8673	10918	15033
Кіровоградська	5594	6877	8187	9989	5122	6394	7723	9546
Луганська	14672	19716	24159	32280	5973	8131	10085	13628
Львівська	13992	17192	21486	27987	5396	6657	8351	10915
Миколаївська	7934	9553	11876	14767	6424	7801	9769	12227
Одеська	17029	20762	24898	33116	7028	8619	10379	13827
Полтавська	13983	18099	22179	28355	8841	11574	14330	18500
Рівненська	5599	7263	8924	11180	4817	6269	7724	9695
Сумська	6275	8025	9566	12341	5009	6497	7848	10249
Тернопільська	3948	5137	6452	8276	3516	4603	5819	7510
Харківська	20524	25618	32023	43868	7182	9025	11353	15645
Херсонська	5200	6469	7565	9034	4546	5713	6744	8122
Хмельницька	6344	7958	9603	12339	4549	5764	7023	9100
Черкаська	6623	9014	10957	13656	4853	6681	8209	10331
Чернівецька	3277	4234	5126	6672	3589	4654	5650	7369
Чернігівська	6181	7627	8950	11532	5163	6474	7714	10081
м.Київ	61357	77124	95267	135900	23130	28780	35210	49795
м.Севастополь	2213	2823	3822	4916	5847	7452	10079	12961

22.2. Індеси споживчих цін у регіонах України

(грудень до грудня попереднього року; відсотків)

	2001	2002	2003	2004	2005	2006	2007	2008
Україна	106.1	99.4	108.2	112.3	110.3	111.6	116.6	122.3
Автономна								
Республіка Крим	107.2	98.3	108.5	110.7	111.5	111.5	115.6	123.3
Вінницька	107.0	98.9	109.6	111.8	110.7	111.5	117.8	119.1
Волинська	106.2	98.8	105.8	112.9	109.1	109.6	115.1	121.3
Дніпропетровська	106.9	102.0	109.3	112.7	108.0	119.8	114.4	124.4
Донецька	107.4	99.5	108.8	113.5	111.9	112.1	113.9	124.0
Житомирська	104.3	99.0	108.2	113.3	110.8	110.3	113.9	120.8
Закарпатська	103.6	100.9	106.8	107.8	111.6	108.7	111.3	115.4
Запорізька	105.4	98.7	109.9	112.5	111.9	110.3	115.2	123.6
Івано-Франківська	107.7	95.8	106.0	109.5	110.3	106.0	114.0	121.8
Київська	107.3	98.7	108.2	112.9	112.6	111.7	114.3	125.0
Кіровоградська	108.4	96.1	110.4	115.5	110.0	109.1	113.4	121.4
Луганська	106.1	97.1	106.3	111.7	112.0	116.1	115.4	123.3
Львівська	105.0	101.5	106.0	110.3	108.4	107.0	116.8	125.1
Миколаївська	107.2	102.2	109.5	112.5	111.5	109.1	118.1	121.8
Одеська	107.3	98.7	108.6	111.7	108.8	110.0	119.2	123.7
Полтавська	105.5	98.2	109.2	113.8	113.7	111.2	118.3	123.5
Рівненська	104.8	97.8	110.7	112.3	110.3	109.6	116.0	122.1
Сумська	106.1	98.2	108.1	114.3	112.2	113.3	115.0	121.0
Тернопільська	104.1	98.4	104.2	110.7	108.4	110.0	120.1	118.6
Харківська	103.0	97.2	109.3	112.9	108.9	112.7	119.1	123.8
Херсонська	109.4	99.3	110.5	112.8	109.2	109.2	118.3	121.9
Хмельницька	105.2	97.6	107.5	113.5	108.5	110.8	117.9	122.7
Черкаська	106.2	98.6	107.3	112.7	111.4	110.2	117.9	122.3
Чернівецька	103.9	100.8	107.2	109.9	111.3	109.2	117.3	119.0
Чернігівська	101.9	96.6	108.0	114.7	109.9	111.6	115.0	123.1
м.Київ	107.0	103.6	108.1	111.0	110.5	109.2	121.0	121.6
м.Севастополь	108.9	100.0	104.8	111.4	110.0	111.7	118.2	119.5

22.3. Індеси промислового виробництва у регіонах України

(відсотків)

	2001	2002	2003	2004	2005	2006	2007	2008	
	до попереднього року								до 2000
Україна	114.2	107.0	115.8	112.5	103.1	106.2	110.2	96.9	186.1
Автономна Республіка Крим	108.8	93.5	118.9	128.2	113.8	102.7	112.3	103.1	209.8
області									
Вінницька	109.0	104.0	111.6	111.7	113.1	106.0	108.7	99.3	182.9
Волинська	121.3	111.9	122.2	122.5	121.9	119.2	143.7	89.7	380.4
Дніпропетровська	108.6	104.5	109.7	110.3	107.4	108.4	106.6	91.4	155.8
Донецька	106.1	104.5	119.4	112.5	92.1	106.1	107.7	92.2	144.6
Житомирська	114.3	104.3	122.0	118.5	113.1	105.1	109.1	106.3	237.5
Закарпатська	121.6	111.6	144.3	127.4	107.7	127.2	120.4	102.6	422.1
Запорізька	102.4	101.2	120.5	118.7	103.7	109.5	118.5	97.8	194.9
Івано-Франківська	124.5	123.5	127.7	110.9	104.8	91.0	95.9	78.5	156.5
Київська	110.4	104.6	116.8	116.4	117.6	113.9	108.2	104.5	237.7
Кіровоградська	114.4	103.9	124.3	133.8	110.5	111.6	109.7	104.2	278.9
Луганська	130.3	104.2	111.8	110.8	101.6	101.7	116.0	94.1	189.7
Львівська	143.2	113.5	114.1	109.2	93.2	108.5	112.9	100.8	232.9
Миколаївська	110.1	102.9	111.6	115.1	107.1	106.4	107.9	100.4	179.6
Одеська	130.2	107.6	118.0	97.0	99.5	90.7	116.5	127.6	215.1
Полтавська	132.8	137.7	109.3	110.1	97.6	106.5	103.2	85.9	202.8
Рівненська	110.0	100.7	120.8	114.6	113.2	108.9	112.2	98.8	209.4
Сумська	107.3	103.4	117.1	107.6	113.5	104.0	108.0	105.8	188.5
Тернопільська	119.2	102.7	134.6	101.7	109.0	118.3	108.7	110.4	259.3
Харківська	116.7	105.0	110.8	116.1	112.5	105.9	109.6	103.6	213.1
Херсонська	124.5	104.6	116.3	97.7	88.1	81.2	109.4	101.2	117.1
Хмельницька	110.8	102.8	113.8	113.1	118.6	113.0	114.5	99.4	223.7
Черкаська	111.9	107.5	128.3	111.5	113.6	103.7	124.8	133.0	336.2
Чернівецька	112.1	103.1	126.9	106.1	109.6	107.7	121.3	104.0	231.6
Чернігівська	113.0	105.2	110.4	109.9	111.1	103.0	105.8	100.0	174.7
міста									
м.Київ	118.2	108.2	114.5	118.6	115.4	110.5	108.7	98.5	237.0
м.Севастополь	114.3	106.1	107.7	125.8	116.8	135.7	106.4	96.5	267.4

22.4. Введення в експлуатацію житла у регіонах України

(тис. кв. м загальної площі)

	2001	2002	2003	2004	2005	2006	2007	2008
Україна	5939	6073	6433	7558	7816	8628	10244	10496
Автономна Республіка Крим	205	226	196	274	283	370	522	416
Вінницька	232	273	302	340	350	379	396	362
Волинська	151	134	118	139	155	171	180	195
Дніпропетровська	450	456	372	349	375	402	422	438
Донецька	325	278	330	351	329	382	371	437
Житомирська	90	90	130	182	192	201	221	247
Закарпатська	168	135	165	187	232	294	351	393
Запорізька	129	121	125	203	159	139	220	217
Івано-Франківська	192	228	253	365	332	392	455	517
Київська	382	412	433	547	635	705	857	1164
Кіровоградська	83	96	94	104	108	105	121	129
Луганська	195	202	215	260	253	228	259	249
Львівська	313	336	398	545	499	483	670	780
Миколаївська	101	109	114	142	123	140	153	161
Одеська	343	402	378	482	450	663	793	847
Полтавська	172	182	169	225	210	224	278	261
Рівненська	97	121	159	194	145	235	254	173
Сумська	97	127	152	140	143	144	185	199
Тернопільська	175	121	157	187	245	204	304	304
Харківська	324	332	348	369	367	422	538	223
Херсонська	123	112	123	152	163	161	188	230
Хмельницька	175	201	243	228	287	264	310	308
Черкаська	145	119	146	138	161	178	204	163
Чернівецька	110	106	125	211	201	225	305	365
Чернігівська	104	92	105	124	153	125	186	204
м. Київ	1004	1000	1001	1050	1201	1301	1401	1431
м. Севастополь	54	62	82	70	65	91	100	83

22.5. Роздрібний товарооборот підприємств на одну особу в регіонах України

(грн.)

	2000	2005	2006	2007	2008
Україна	585	2003	2777	3832	5338
АР Крим	458	1734	2416	3257	4603
міста					
Київ	1571	6603	9545	13187	17367
Севастополь	573	2339	3203	4769	6600
області					
Вінницька	441	1314	1747	2336	3216
Волинська	540	1759	2313	3022	4155
Дніпропетровська	654	2418	3341	4684	6601
Донецька	533	1693	2484	3496	4918
Житомирська	482	1327	1836	2532	3342
Закарпатська	590	2139	2332	2949	4267
Запорізька	702	2076	2687	3686	5091
Івано-Франківська	413	1124	1636	2264	3270
Київська	546	1705	2692	3820	5690
Кіровоградська	436	1364	1906	2677	3795
Луганська	391	1140	1572	2215	3327
Львівська	683	2141	2675	3694	5018
Миколаївська	443	1437	2101	3197	4426
Одеська	445	2144	3104	4174	5916
Полтавська	640	1612	2241	3052	4430
Рівненська	401	1419	1811	2382	3346
Сумська	585	1416	1768	2233	3086
Тернопільська	334	1187	1560	2043	3019
Харківська	688	2380	3249	4391	6042
Херсонська	439	1613	2223	2990	3981
Хмельницька	386	1306	1832	2484	3718
Черкаська	460	1298	1750	2401	3480
Чернівецька	515	1578	1991	2960	4052
Чернігівська	563	1340	1828	2502	3458

22.6. Кількість наявного населення у регіонах України

(на 1 січня, тис. осіб)

	2002 ¹	2003	2004	2005	2006	2007	2008	2009
Україна	48457.1	48003.5	47622.4	47280.8	46929.5	46646.0	46372.7	46143.7
Автономна								
Республіка Крим	2033.7	2018.4	2005.1	1994.3	1983.8	1977.1	1971.1	1967.3
Вінницька	1772.4	1753.9	1736.2	1720.1	1701.6	1686.5	1672.2	1660.0
Волинська	1060.7	1054.7	1048.8	1044.8	1040.4	1038.0	1036.4	1036.2
Дніпропетровська	3567.6	3532.8	3502.9	3476.2	3447.2	3422.9	3398.4	3374.2
Донецька	4841.1	4774.4	4720.9	4671.9	4622.9	4580.6	4538.9	4500.5
Житомирська	1389.4	1373.9	1359.8	1345.3	1330.1	1317.1	1305.5	1294.2
Закарпатська	1258.3	1253.9	1251.1	1248.5	1245.5	1243.8	1242.6	1243.4
Запорізька	1929.2	1909.3	1892.6	1877.2	1861.0	1846.9	1832.9	1821.3
Івано-Франківська	1409.7	1403.7	1397.8	1393.6	1388.9	1385.4	1382.6	1381.1
Київська	1827.9	1808.3	1793.9	1778.9	1763.8	1751.1	1737.3	1727.8
Кіровоградська	1133.1	1115.7	1100.0	1083.9	1067.2	1053.1	1039.7	1027.0
Луганська	2546.2	2507.3	2472.6	2440.3	2409.1	2381.9	2355.4	2331.8
Львівська	2626.5	2611.0	2598.3	2588.0	2577.1	2568.4	2559.8	2552.9
Миколаївська	1264.7	1251.5	1240.4	1229.5	1219.6	1211.9	1203.6	1195.8
Одеська	2469.1	2448.2	2430.0	2415.7	2402.2	2395.5	2394.7	2392.2
Полтавська	1630.1	1609.4	1590.5	1572.5	1554.9	1540.5	1524.9	1511.4
Рівненська	1173.3	1168.3	1164.2	1160.7	1156.5	1154.4	1152.0	1151.0
Сумська	1299.7	1279.9	1261.7	1243.9	1226.3	1211.4	1196.8	1184.0
Тернопільська	1142.4	1134.2	1126.6	1119.6	1112.1	1105.4	1098.6	1093.3
Харківська	2914.2	2887.9	2866.7	2848.4	2829.0	2812.1	2795.9	2782.4
Херсонська	1175.1	1161.4	1149.8	1138.2	1126.5	1117.1	1107.5	1099.2
Хмельницька	1430.8	1414.9	1401.2	1388.0	1373.4	1361.4	1350.3	1341.4
Черкаська	1403.0	1386.6	1372.5	1357.1	1341.5	1328.0	1315.5	1304.3
Чернівецька	922.8	918.5	914.6	911.5	908.2	906.3	904.5	904.1
Чернігівська	1245.3	1225.2	1206.8	1187.7	1168.4	1151.9	1135.9	1121.3
Київ	2611.3	2621.7	2639.0	2666.4	2693.2	2718.1	2740.2	2765.5
Севастополь	379.5	378.5	378.4	378.6	379.1	379.2	379.5	380.1

¹ За даними Всеукраїнського перепису населення станом на 5 грудня 2001 року.

КОРОТКІ МЕТОДОЛОГІЧНІ ПОЯСНЕННЯ ДО ОКРЕМИХ ПОКАЗНИКІВ ЗБІРНИКА

Окремі показники у збірнику подаються за видами економічної діяльності відповідно до **Української класифікації видів економічної діяльності (КВЕД)**, гармонізованої з відповідними міжнародними класифікаціями, що забезпечує методологічну та термінологічну основу співставлення національної статистики зі статистикою світового співтовариства. Перелік видів економічної діяльності у збірнику наведено за національним класифікатором України "Класифікація видів економічної діяльності" ДК 009-2005 від 26.12.2005р. №375, затвердженого наказом Державного комітету України з питань регулювання та споживчої політики.

Доходи та видатки місцевих бюджетів області – це консолідовані суми доходів та витрат районних, міських, селищних та сільських бюджетів з урахуванням обласного. Формування місцевих бюджетів з 2001 року регулюється Бюджетним кодексом. Дані про доходи та видатки місцевих бюджетів за 2002-2007 роки надано Головним управлінням Державного казначейства у Львівській області. Починаючи з 2004 року, перевищення доходів місцевих бюджетів над видатками визначається з урахуванням кредитів без погашення.

Доходи бюджетів утворюються за рахунок надходжень від сплати фізичними та юридичними особами податків, зборів та інших обов'язкових платежів.

Видатки бюджетів включають усі видатки, які спрямовуються на фінансування соціальної сфери, на соціальний захист населення, на управління та інші заходи.

Валовий регіональний продукт визначається як сума валової доданої вартості усіх видів економічної діяльності в основних цінах, включаючи чисті податки на продукти. Показниками, які застосовуються при визначенні ВРП виробничим методом, є випуск, проміжне споживання, валова додана вартість, оплата послуг фінансових посередників, податки та субсидії на продукти. Випуск - це вартість товарів і послуг, які є результатами виробничої діяльності господарюючих одиниць у звітному періоді. Проміжне споживання відображає витрати на товари та послуги, які використані господарюючими одиницями для виробничих потреб (сировину, паливо, енергію, поточний ремонт, послуги транспорту, фінансових установ тощо). Валова додана вартість (ВДВ) відображає додатково створену вартість у процесі виробництва і визначається як різниця між випуском і проміжним споживанням.

Індекс споживчих цін (індекс інфляції) є показником зміни загального рівня цін і тарифів на товари і послуги, які купує населення для невиробничого споживання.

Розрахунок індексу споживчих цін проводиться на базі даних про зміни цін, одержаних шляхом щомісячної реєстрації цін і тарифів на споживчому ринку та даних про структуру споживчих грошових витрат міського населення, отриманих за даними вибіркового обстеження умов життя домогосподарств.

Починаючи з січня 2007р. дані щодо індексу споживчих цін подаються відповідно до міжнародної Класифікації індивідуального споживання за цілями (КІСЦ). КІСЦ є однією з чотирьох функціональних класифікацій Системи національних рахунків 1993р., яка відображає групування витрат домогосподарств на товари та послуги і використовується у міжнародній практиці для побудови ІСЦ. Запровадження зазначеної форми публікації сприятиме підвищенню рівня співставності показників національної статистики з країнами ЄС.

Індекси цін виробників промислової продукції розраховуються на основі спостереження за змінами цін виробників (без податку на додану вартість та акцизного збору) на відібрані товари–представники по вибіркового колу підприємств області.

Єдиний державний реєстр підприємств та організацій України (ЄДРПОУ) – це автоматизована система збирання, накопичення та опрацювання даних щодо суб'єктів господарської діяльності – юридичних осіб та їх відокремлених підрозділів.

Індекси обсягу промислової продукції до попереднього року обчислюються за даними про продукцію за порівнянними цінами, оцінка продукції в цінах проводиться безпосередньо на підприємствах. За 2000–2008 роки індекси визначено через щомісячні індекси виробництва. Індекси обсягу продукції за тривалі періоди обчислюються ланцюговим методом, тобто шляхом перемноження між собою індексів до попереднього року за необхідний період.

Згідно з міжнародною статистичною методологією індекс промислового виробництва розраховується за виключенням видів діяльності, що класифікуються за групами 40.2 «виробництво та розподілення газоподібного палива», 40.3 «виробництво та розподілення тепла».

Виробництво промислової продукції у натуральному виразі показано з валового випуску продукції, тобто включаючи продукцію, витрачену на промислово-виробничі потреби даного підприємства.

З 2003р. виробництво промислової продукції обліковується згідно нової Номенклатури продукції промисловості, гармонізованої з КВЕД в частині секцій С «добувна промисловість», D «переробна промисловість», E «виробництво та розподілення електроенергії, газу та води».

Обсяг реалізованої продукції, робіт, послуг наведено за ціною продажу відвантаженої за межі підприємства готової продукції (виконаних робіт, послуг), що зазначена в оформлених як підстава для розрахунків з покупцями (замовниками) документах (включаючи продукцію (роботи, послуги) за бартерним контрактом), за винятком непрямих податків (податку на додану вартість, акцизного збору тощо). Продукція визначається реалізованою після оформлення документів незалежно від надходження платежів за неї.

Сільськогосподарське підприємство – самостійний статутний об'єкт, який має право юридичної особи та здійснює виробничу діяльність у галузі сільського господарства з метою одержання відповідного прибутку (доходу). До складу сільськогосподарських підприємств включаються також фермерські господарства.

Фермерське господарство – форма підприємництва громадян України, які виявили бажання виробляти товарну сільськогосподарську продукцію, займатись її переробленням та реалізацією. Фермерські господарства мають статус юридичної особи.

Господарства населення – сукупність осіб (або одна особа), які спільно проживають і ведуть спільне господарство, мають спільні витрати на утримання житла, харчування тощо. У сфері сільськогосподарського виробництва господарства населення використовують землі для ведення особистого селянського господарства, колективного садівництва і городництва, сінокосіння та випасання худоби, ведення товарного виробництва.

Виробництво сільськогосподарських культур визначається у сільськогосподарських підприємствах за даними обліку зібраної продукції як з основних, так і з повторних і міжрядних посівів; у господарствах населення – на основі даних перепису про розміри посівних площ у цих господарствах та про середню урожайність сільськогосподарських культур з 1 га за матеріалами вибіркових спостережень. Виробництво зернових та зернобобових культур показується у вазі після доробки, цукрових буряків (фабричних) – у вазі без землі й домішок, овочевих культур – з урахованням продукції закритого ґрунту.

Середня урожайність сільськогосподарських культур з 1 га зібраної площі обчислена виходячи з валового збору з основних, повторних і міжрядних посівів та фактично зібраної площі даної культури.

Поголів'я худоби на 1 січня встановлюється на основі щорічного суцільного обліку і включає поголів'я всіх вікових груп відповідного виду худоби.

В обсяги **інвестицій в основний капітал (капітальних вкладень)** включені витрати на нове будівництво, реконструкцію, розширення і технічне переозброєння діючих промислових, підприємств.

До **інвестицій в основний капітал** відносяться витрати на будівельні роботи всіх видів; монтаж устаткування; придбання устаткування, що потребує або не потребує монтажу; придбання виробничого інструменту, господарчого інвентаря, машин; інші капітальні роботи і витрати. **Індекси інвестицій в основний капітал** до попередніх років обчислені за даними обсягів інвестицій у порівнянних цінах.

В обсяги будівельних робіт включаються вартість будівельних та монтажних робіт, виконаних під час нового будівництва, розширення, реконструкції, переобладнання, реставрації та ремонту будівель та споруд. Суми податку на додану вартість та інших податків у вартість будівельних робіт не включені. Вартісні показники наведені за фактичними цінами. **Індекси обсягів будівельних робіт** розраховані за порівнянними цінами.

Відправлення вантажів – загальний обсяг вантажів, прийнятий до перевезення.

Перевезення вантажів – загальний обсяг вантажів (брутто), який навантажено та транспортовано рухомим складом окремих видів транспорту (вантажні автомобілі, залізничні вагони, літаки).

Вантажооборот – загальний обсяг вантажної транспортної роботи, який дорівнює сумі добутків перевезеного вантажу на відстань перевезення за кожною партією вантажу.

Продукція (послуги) підприємств пошти та зв'язку – обсяг послуг, наданих підприємствами пошти та зв'язку населенню, підприємствам, організаціям, установам та іншим споживачам (відправлення газет, журналів, листів, телеграм, грошових переказів і пенсійних виплат, надання міжміських та міжнародних телефонних переговорів тощо).

Прямі іноземні інвестиції – всі види цінностей (кошти, обладнання, ноу-хау тощо), які вкладають безпосередньо нерезиденти в підприємства і організації України, і частка яких складає не менше 10% від загального статутного фонду підприємства. **Обсяг іноземних інвестицій** подається наростаючим підсумком та за роками надходження.

Обсяги експорту, імпорту товарів наведені за даними, підготовленими на основі інформації Держмитслужби України (без урахування централізованого розподілу паливних ресурсів та електроенергії) з урахуванням товарів, придбаних в іноземних портах. Дані про експорт товарів наведені за країнами призначення, про імпорт – за країнами походження.

Оптовий товарооборот – це обсяги перепродажу (продаж без перероблення) підприємствами від свого імені нових або вживаних товарів без будь-яких змін (крім звичайних для торгівлі операцій) роздрібним торговцям, іншим підприємствам та організаціям (крім населення) для їх використання або наступного продажу як в Україні, так і на експорт.

Роздрібний товарооборот – це виручка від продажу безпосередньо населенню споживчих товарів через спеціально організовану торгову мережу, мережу **ресторанного господарства всіх форм власності, а також виручка, одержана через касу** неторговельних підприємств, організацій, установ. Крім того, у роздрібний товарооборот включається продаж продуктів харчування підприємствам сфери послуг (лікарням, дитячим закладам, санаторіям). Дані про роздрібний товарооборот включають інформацію щодо офіційно зареєстрованих підприємств торгівлі та ресторанного господарства (включаючи малі) без урахування товарообороту фізичних осіб. **Показники товарообороту на одну особу населення** розраховані на середньорічну чисельність наявного населення.

Індекси обсягів роздрібногo товарообороту до попередніх років розраховані за порівнянними цінами. Показники у вартісному виразі наведені за фактичними цінами.

Обсяг реалізованих послуг (у ринкових цінах, включаючи ПДВ) – це дохід підприємства від реалізації послуг, що зазначено в оформлених як підстава для розрахунків зі споживачами документах. Дані про обсяги послуг наведені без урахування послуг з транспортування нафти та газу.

До наукових та науково-технічних робіт відносяться фундаментальні та прикладні дослідження, науково-технічні розробки та науково-технічні послуги.

До обсягу інноваційної продукції віднесена:

– продукція, що зазнала значних технологічних змін (технічні характеристики і сфера використання її значно відрізняються від технічних характеристик і сфери використання продукції, що виготовлялась раніше), або заново введена (принципово нова) продукція протягом останніх трьох років;

– традиційна продукція, параметри якої в значній мірі удосконалені і модифіковані протягом останніх трьох років;

– інша інноваційна продукція, впроваджена протягом останніх трьох років, заснована на впровадженні нових чи значно вдосконалених виробничих методів, які передбачають застосування нового виробничого устаткування, нових методів організації виробництва чи їх сукупність.

До **нових типів машин, устаткування, апаратів, приладів, засобів автоматизації, обчислювальної техніки** відносяться такі, що істотно відрізняються за принципом дії, потужностями, виробничим призначенням або за конструкцією від тих, що раніше випускалися.

Наявне населення – населення, яке на момент обліку фактично перебуває на території даного населеного пункту, незалежно від того, де воно проживає постійно, тобто з урахуванням тимчасово проживаючих.

До **міського населення** відносяться особи, які проживають у міських поселеннях, до **сільського** – які проживають у сільській місцевості. Міські поселення – це населені пункти, що затверджені законодавчими актами як міста та селища міського типу. Всі інші населені пункти – сільські.

Природний приріст населення – різниця між кількістю народжених живими і кількістю померлих.

Загальний коефіцієнт народжуваності і смертності – відношення, відповідно, кількості народжених (живими) і кількості померлих протягом календарного року до середньорічної кількості наявного населення. Обчислюється в промілі, тобто на 1000 населення.

Середньорічна кількість зайнятих працівників визначається з урахуванням штатних, позаштатних та неоплачуваних (власників, засновників підприємства та членів їх сімей) працівників підприємства.

Середньорічна кількість найманих працівників визначається з урахуванням штатних та позаштатних (працюючих за договорами та за сумісництвом) працівників підприємства.

Кількість найманих працівників охоплює зайнятих, які за місцем роботи уклали письмову трудову угоду (контракт, договір цивільно-правового характеру) на постійній або тимчасовій основі. Кількість найманих працівників не враховує працівників малих підприємств, зайнятих у громадян-підприємців та на умовах договорів цивільно-правового характеру. У зв'язку зі зміною методології з 2004 року до кількості найманих працівників не враховуються також категорії працівників, які отримують грошове забезпечення (військовослужбовці і особи рядового та начальницького складу).

Зареєстровані безробітні згідно із Законом України “Про зайнятість населення” – це працездатні громадяни працездатного віку, які не мають заробітку або інших передбачених законодавством доходів, зареєстровані у державній службі зайнятості як такі, що шукають роботу, готові та здатні приступити до відповідної роботи.

Рівень зареєстрованого безробіття визначається як відношення чисельності безробітних, зареєстрованих у державній службі зайнятості населення, до середньорічної кількості населення працездатного віку.

Доходи населення включають оплату праці, прибуток на змішаний дохід, доходи від власності, соціальні допомоги та інші поточні трансферти.

Витрати населення включають придбання товарів та послуг, виплачені доходи від власності, а також поточні податки на доходи, майно та інші поточні трансферти.

Середньомісячна заробітна плата найманих працівників обчислюється діленням сум, нарахованих із фонду оплати праці працівників як в грошовій, так і натуральній формах, на середньоспискову чисельність працівників, що приймається для розрахунку середньої заробітної плати, і на кількість місяців у періоді.

До **загальноосвітніх навчальних закладів** належать школи, ліцеї, гімназії, навчально-виховні комплекси (об'єднання), санаторні школи, а також спеціальні школи (школи-інтернати). До складу навчально-виховних комплексів входять школи-дитячі садки. Загальноосвітні навчальні заклади першого ступеня (початкова школа) забезпечують початкову загальну освіту, другого ступеня (основна школа) – неповну загальну середню освіту, третього ступеня (старша школа) – повну загальну середню освіту.

До **вищих навчальних закладів** належать технікуми, училища, коледжі, інститути, академії, університети.

За **рівнем акредитації** вищі заклади освіти розподіляються таким чином:

I та II рівні – технікуми, училища, коледжі;

III та IV рівні – університети, академії, інститути.

Підготовку молодших спеціалістів забезпечують технікуми, училища, інші вищі заклади освіти I рівня акредитації; бакалаврів – коледжі, інші вищі заклади освіти II-IV рівнів акредитації; спеціалістів і магістрів – вищі заклади освіти III-IV рівнів акредитації.

Починаючи з 2004/2005 навчального року змінилась методологія розрахунку показників з вищої освіти. До загальної кількості студентів вищих навчальних закладів усіх рівнів не включені студенти філій (відділень) вищих навчальних закладів інших регіонів України, розташованих на території Львівської області. У той же час враховані студенти філій (відділень) вищих навчальних закладів Львівської області, розміщених в інших регіонах України.

У кількості **лікарняних закладів**, що надають амбулаторно-поліклінічну допомогу населенню враховані всі медичні заклади, що ведуть амбулаторний прийом (поліклініки, амбулаторії, диспансери, поліклінічні відділення лікарняних закладів, лікарські пункти охорони здоров'я тощо). У лікарняних закладах обліковуються **ліжка** на кінець року, забезпечені необхідним устаткуванням і готові для прийому хворих, незалежно від того, зайняті вони хворими чи ні.

До кількості **лікарів** включаються всі лікарі з вищою медичною освітою, які зайняті у лікувальних, санаторно-курортних, санітарних закладах, закладах соціального захисту, освіти, науково-дослідних інститутах, установах, що здійснюють підготовку кадрів, в апараті органів охорони здоров'я тощо. Враховуються як лікарі-стоматологи з вищою освітою, так і зубні лікарі (дантисти), що мають середню медичну освіту.

До кількості **середнього медичного персоналу** включаються всі особи з середньою медичною освітою (крім зубних лікарів-дантистів), які зайняті у лікувальних, санаторно-курортних, санітарних закладах, закладах соціального захисту, дошкільних закладах, школах, будинках дитини тощо.

Закладами культури вважаються театри, філармонії, демонстратори фільмів, музеї, бібліотеки, заклади культури клубного типу, цирки, парки культури та відпочинку, позашкільні заклади естетичного виховання і дозвілля дітей та юнацтва.

Злочином визнається передбачене кримінальним законодавством суспільно-небезпечне діяння, що посягає на суспільний лад України, його політичну і економічну системи, власність, особу, політичні, трудові, майнові та інші права і свободи громадян, а так само інше передбачене кримінальним законодавством суспільно-небезпечне діяння, яке посягає на правопорядок.

Кількість зареєстрованих злочинів – виявлені та офіційно зареєстровані суспільно небезпечні діяння, які передбачені Кримінальним кодексом.

Тяжкими злочинами визнаються умисні діяння, що являють підвищену суспільну небезпеку.

Умисний злочин визнається таким, коли особа, яка його скоїла, усвідомлювала суспільно-небезпечний характер своєї дії або бездіяльності, передбачала її суспільно-небезпечні наслідки і бажала їх або свідомо допускала настання цих наслідків.

У кількості засуджених враховані особи, відносно яких суди винесли обвинувачувальні вироки, і ці вироки набрали законної чинності.

Стаціонарним джерелом викидів шкідливих речовин в атмосферне повітря називається непересувний технологічний агрегат (установка, прилад, апарат тощо), який виділяє в процесі експлуатації шкідливі речовини, а також інші об'єкти (терикони, резервуари тощо).

Викиди шкідливих речовин в атмосферне повітря від стаціонарних джерел – загальна кількість всіх забруднень, що надійшли в повітряний басейн від джерел викидів, як після проходження пилогазоочисних установок в результаті неповного уловлення і очищення від організованих і неорганізованих джерел забруднення.

Головне управління статистики у Львівській області

Львівщина в цифрах
статистичний збірник

Відповідальна за випуск

Мироненко Ніна Іванівна

Підписано до друку 30.09.2009. Формат 60x84/16
Папір офсетний. Гарнітура Times New Roman.
Тираж 8 прим.